



GOBIERNO
DE COLOMBIA



MINCIT



**“PROGRAMA DE FORTALECIMIENTO PRODUCTIVO Y EMPRESARIAL
PARA PUEBLOS INDÍGENAS Y COMUNIDADES NEGRAS, AFROCOLOMBIANAS,
RAIZALES Y PALENQUERAS- NARP EN COLOMBIA”**
Convenio Interadministrativo No. 285 de 2018 Suscrito entre la Nación – Ministerio de
Comercio, Industria y Turismo y Artesanías de Colombia, S.A

**Pueblo Yukpa Sokorpa
Becerril – Cesar**

Fichas de boceto y Planos técnicos de diseño

**Sandra Gómez
Asesora**

Diciembre 2018

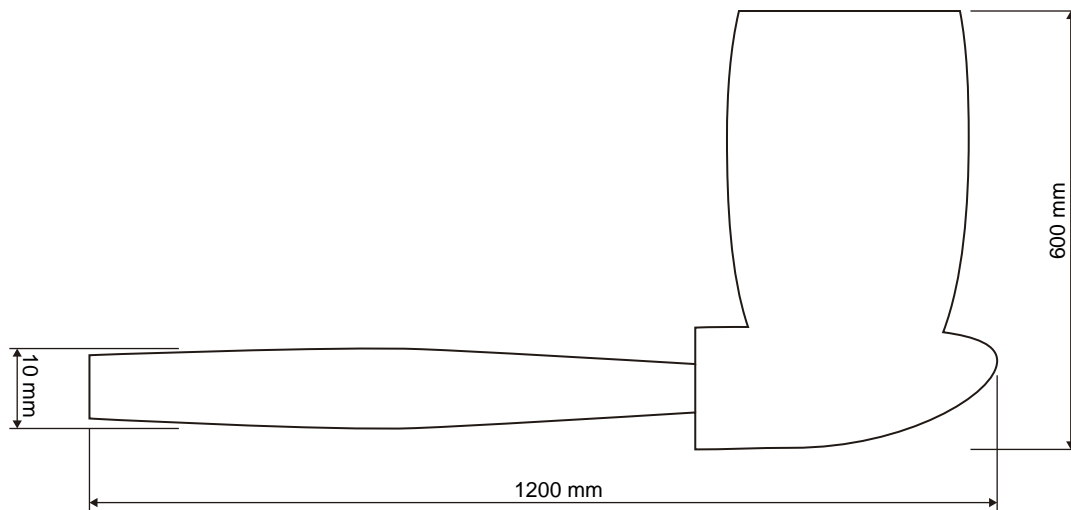
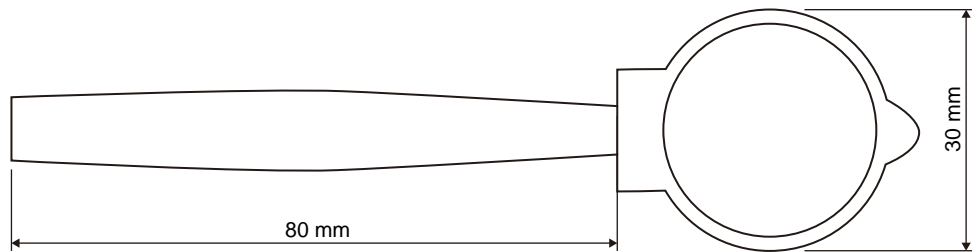

1	Cánula	Madera caña brava	1	50
2	Cazoleta	Arcilla	1	50
No.	Pieza	Material	Cant	Porc%
Tabla de Componentes				

Nombre de la pieza: Pipa		Referencia: Con decoración de paletillas		ESC. 1:1	
Oficio: Tallado / Decorado con hilo		Técnica: Tallado / Decorado con hilo		Materia Prima: Arcilla, caña brava, hilo de nylon	
Especificaciones Técnicas:					
Color: Café, beige, hilo varios colores		Capacidad de Producción / mes: 40		Dimensiones Generales	
Peso (gr.): 30		Precio Unitario \$25.000		Precio por Mayor \$23.000	
Artesano: Edilberto Jiménez		Telefono: 320 2790626		Largo: 120 mm	
Grupo o Taller: Yukpa		Departamento: Cesar		Municipio: Becerril	
Certificado Hecho a mano: <input type="checkbox"/> Si <input checked="" type="checkbox"/> No		Centro Poblado: Sokorpa - Santa Rita		<input checked="" type="checkbox"/> Resguardo Caserío <input type="checkbox"/> Localidad Vereda <input type="checkbox"/> N/A Corregimiento	
Observaciones:					
Responsable:		Dibujante: Sandra Gómez		Terminado <input checked="" type="checkbox"/> En Proceso <input type="checkbox"/>	
Aprobado por:		Fecha: 9/11/2018			

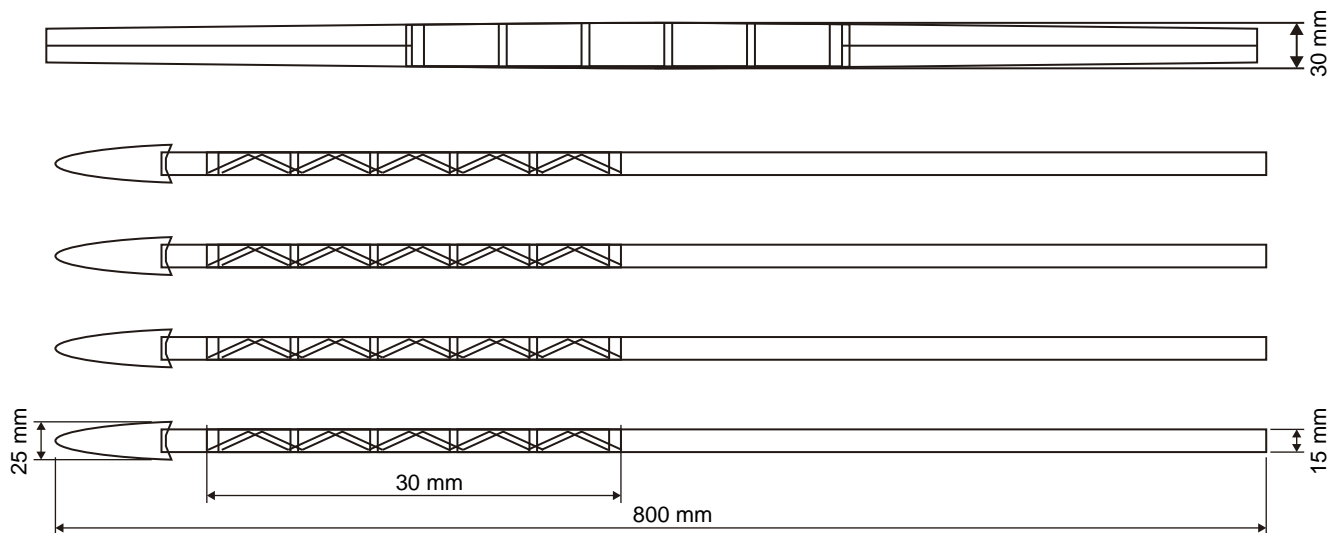

1	Arco	Macana, hilo, fique	1	30
2	Flechas	Macana, caña brava, hilo, metal	4	70
No.	Pieza	Material	Cant	Porc%
Tabla de Componentes				

Nombre de la pieza Juego paletillas		Referencia: Decorativas		ESC. 1:5	
Oficio: Tallado / Decorado con hilo		Tecnica: Tallado / Decorado con hilo		Materia Prima: Macana, caña brava, hilo de nylon, fique	
Especificaciones Técnicas:					
Color: Café, beige, hilo varios colores		Capacidad de Producción / mes: 6 juegos		Dimensiones Generales	
Peso (gr.): 1500		Precio Unitario \$150.000		Precio por Mayor \$140.000	
Artisano: Edilberto Jiménez		Telefono: 320 2790626		Largo: 800 mm	Ancho: --
Grupo o Taller: Yukpa		Departamento: Cesar		Municipio: Becerril	
Certificado Hecho a mano: <input type="checkbox"/> Si <input checked="" type="checkbox"/> No		Centro Poblado: Sokorpa - Santa Rita		<input checked="" type="checkbox"/> Resguardo Caserío	<input type="checkbox"/> Localidad Vereda
				<input type="checkbox"/> N/A Corrimiento	
Observaciones:					
Responsable:			Dibujante: Sandra Gómez		
Aprobado por:			Fecha: 9/11/2018		<input type="checkbox"/> Referentes <input type="checkbox"/> Línea
Muestra <input checked="" type="checkbox"/> Terminado <input type="checkbox"/> En Proceso					

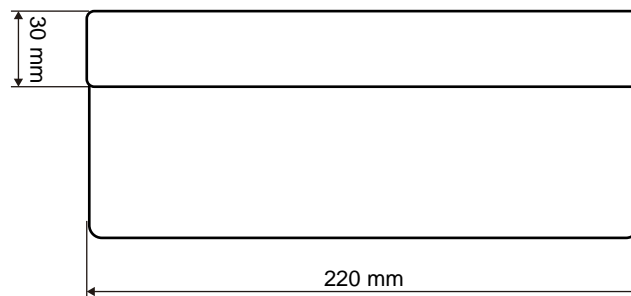
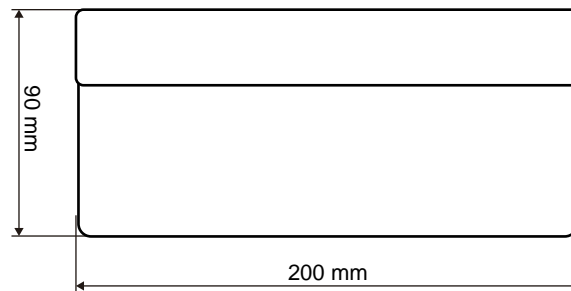
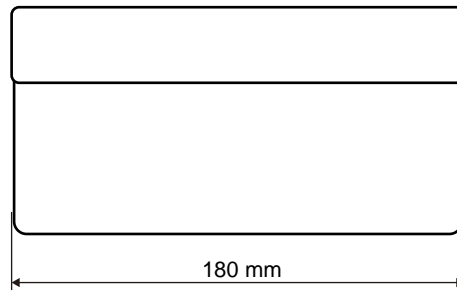

1	Cuerpo	Fique	1	100
No.	Pieza	Material	Cant	Porc%
Tabla de Componentes				

Nombre de la pieza Juego contenedores		Referencia: Contenedores		ESC. Per. 1:3	
Oficio: Tejeduría		Tecnica: Tejido de punto		Materia Prima: Fique	
Especificaciones Técnicas: Juego de 3 contenedores, borde blanco doblado.					
Color: Negro, beige / Naranja, beige		Capacidad de Producción / mes: 4 juegos		Dimensiones Generales	
Peso (gr.): 150	Precio Unitario \$105.000	Precio por Mayor \$90.000	Largo: --	Ancho: --	Alto: 90mm
Artesano: Laura Capitán		Telefono: 313 3232866		Diametro: 180mm 200mm 220mm	
Grupo o Taller: Yukpa		Departamento: Cesar		Municipio: Becerril	
Certificado Hecho a mano: <input type="checkbox"/> Si <input checked="" type="checkbox"/> No		Centro Poblado: Sokorpa - Santa Rita		<input checked="" type="checkbox"/> Resguardo Caserío <input type="checkbox"/> Localidad Vereda <input type="checkbox"/> N/A Corrimiento	
Observaciones:					
Responsable:		Dibujante: Sandra Gómez		Terminado <input type="checkbox"/> En Proceso <input type="checkbox"/>	
Aprobado por:		Fecha: 9/11/2018			

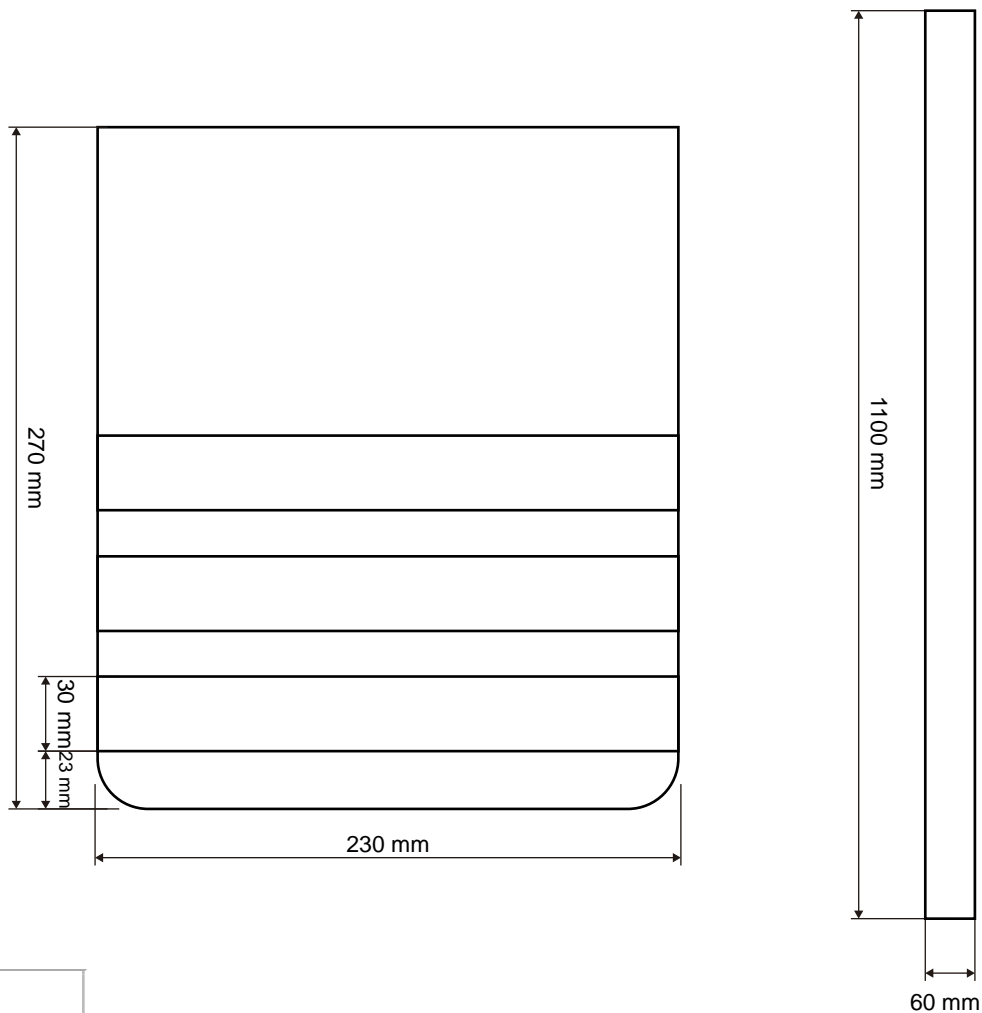

No.	Pieza	Material	Cant	Porc%
1	Cuerpo	Fique	1	100

Tabla de Componentes

Nombre de la pieza Mochila		Referencia: Lineas gruesas		ESC. Per. 1:3	
Oficio: Tejeduría		Tecnica: Tejido de punto		Materia Prima: Fique	
Especificaciones Técnicas:					
Color: Negro, beige		Capacidad de Producción / mes: 10		Dimensiones Generales	
Peso (gr.): 150		Precio Unitario \$150.000		Precio por Mayor \$140.000	
Artesano: Mariela AMrtinez		Telefono: 313 7645606		Largo:	Ancho: 230mm
Grupo o Taller: Yukpa		Departamento: Cesar		Alto:	270mm
Municipio: Becerril		Diametro:		-	
Certificado Hecho a mano: <input type="checkbox"/> Si <input checked="" type="checkbox"/> No		Centro Poblado: Sokorpa - Santa Rita		<input checked="" type="checkbox"/> Resguardo Caserío <input type="checkbox"/> Localidad Vereda <input type="checkbox"/> N/A Corregimiento	
Observaciones:					
Responsable:		Dibujante: Sandra Gómez		Terminado <input type="checkbox"/> En Proceso <input checked="" type="checkbox"/>	
Aprobado por:		Fecha: 9/11/2018			

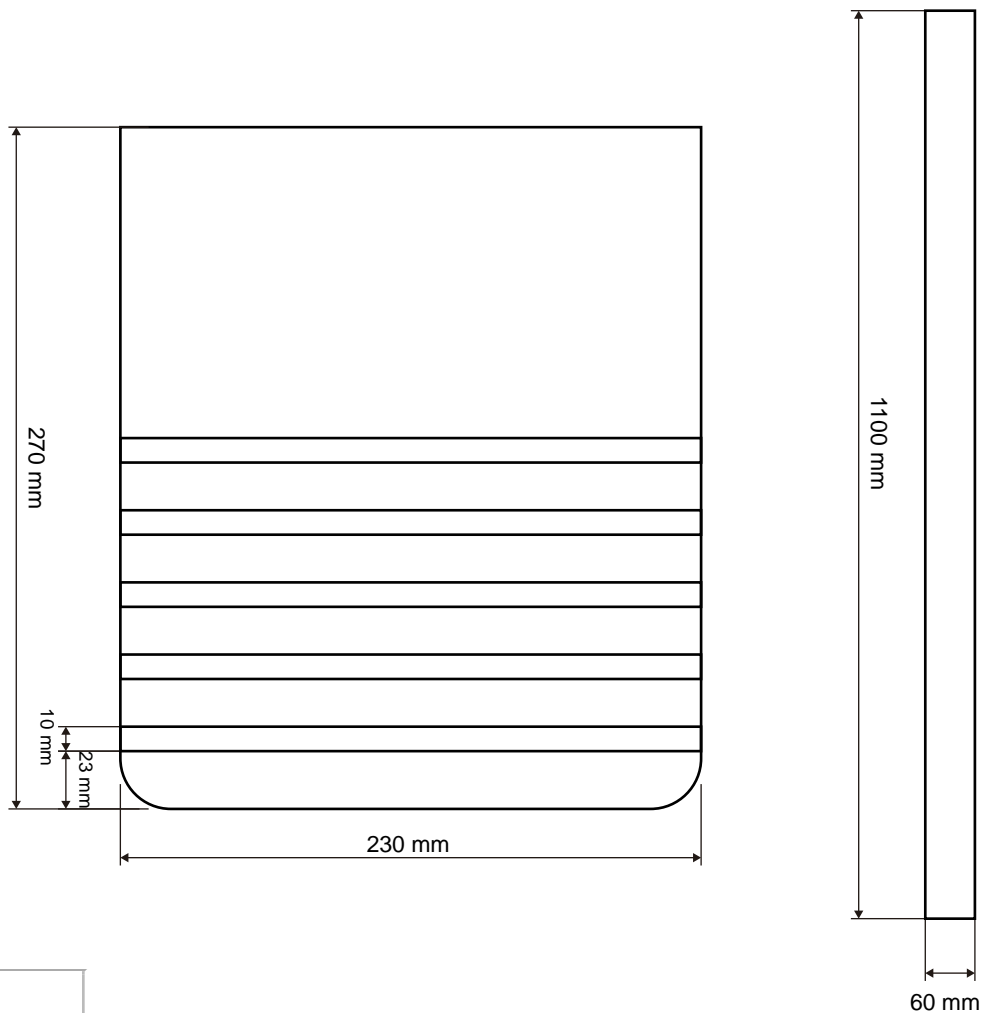

No.	Pieza	Material	Cant	Porc%
1	Cuerpo	Fique	1	100
Tabla de Componentes				

Nombre de la pieza Mochila		Referencia: Lineas delgadas		ESC. Per. 1:3	
Oficio: Tejeduría		Tecnica: Tejido de punto		Materia Prima: Fique	
Especificaciones Técnicas:					
Color: Negro, beige		Capacidad de Producción / mes: 10		Dimensiones Generales	
Peso (gr.): 150		Precio Unitario \$150.000		Precio por Mayor \$140.000	
Artesano: Mariela AMrtinez		Telefono: 313 7645606		Largo:	Ancho: 230mm
Grupo o Taller: Yukpa		Departamento: Cesar		Alto: 270mm	Diametro: - -
Municipio: Becerril		Certificado Hecho a mano: <input type="checkbox"/> Si <input checked="" type="checkbox"/> No			
Centro Poblado: Sokorpa - Santa Rita		<input checked="" type="checkbox"/> Resguardo Caserío <input type="checkbox"/> Localidad Vereda <input type="checkbox"/> N/A Corregimiento			
Observaciones:					
Responsable:		Dibujante: Sandra Gómez		Terminado <input type="checkbox"/> En Proceso <input checked="" type="checkbox"/>	
Aprobado por:		Fecha: 9/11/2018			
<input type="checkbox"/> Referentes <input type="checkbox"/> Línea Muestra <input type="checkbox"/> <input checked="" type="checkbox"/>					

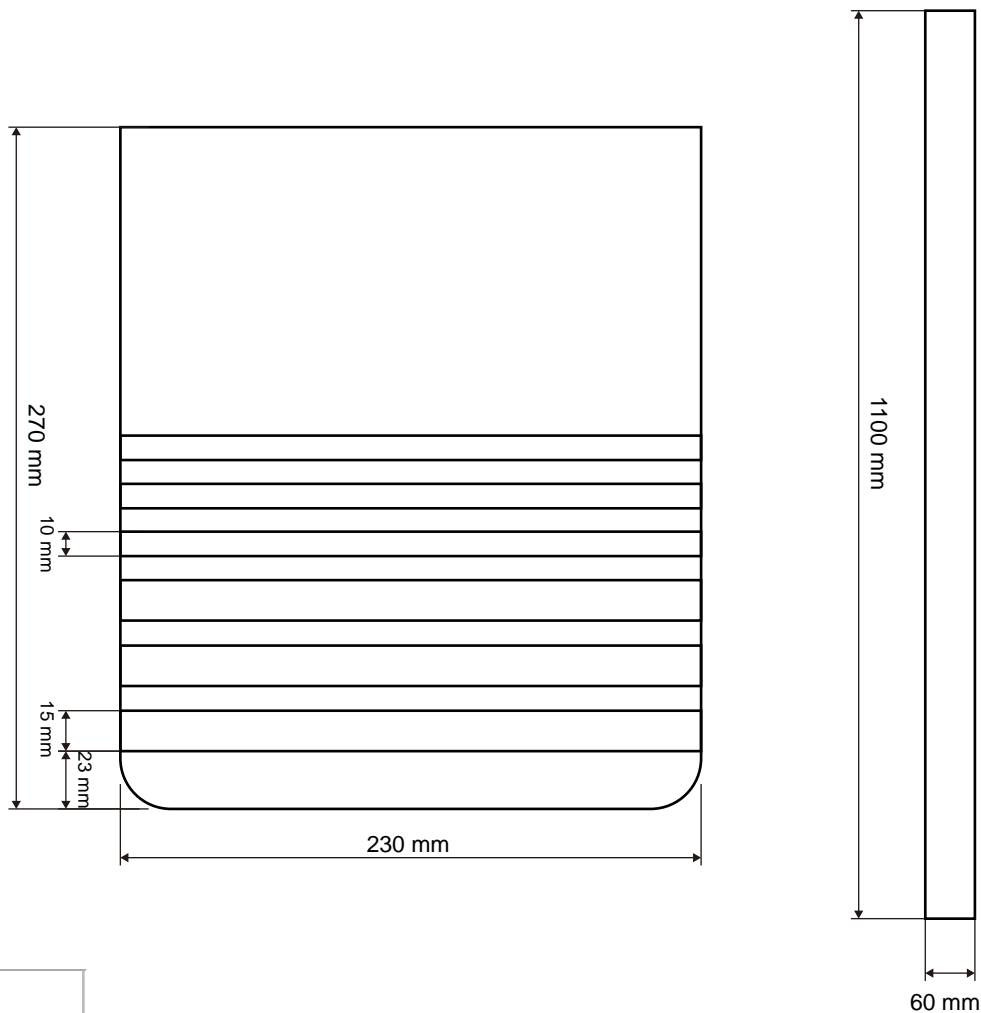

1	Cuerpo	Fique	1	100
No.	Pieza	Material	Cant	Porc%
Tabla de Componentes				

Nombre de la pieza Mochila		Referencia: Lineas mixtas		ESC. Per. 1:3	
Oficio: Tejeduría		Tecnica: Tejido de punto		Materia Prima: Fique	
Especificaciones Técnicas:					
Color: Negro, beige		Capacidad de Producción / mes: 10		Dimensiones Generales	
Peso (gr.): 150		Precio Unitario \$150.000		Precio por Mayor \$140.000	
Artesano: Mariela AMrtinez		Telefono: 313 7645606		Largo:	Ancho: 230mm
Grupo o Taller: Yukpa		Departamento: Cesar		Alto: 270mm	Diametro: --
Certificado Hecho a mano: <input type="checkbox"/> Si <input checked="" type="checkbox"/> No		Centro Poblado: Sokorpa - Santa Rita		<input checked="" type="checkbox"/> Resguardo Caserío <input type="checkbox"/> Localidad Vereda <input type="checkbox"/> N/A Corregimiento	
Municipio: Becerril					
Observaciones:					
Responsable:			Dibujante: Sandra Gómez		
Aprobado por:			Fecha: 9/11/2018		<input type="checkbox"/> Referentes <input type="checkbox"/> Línea <input type="checkbox"/> Muestra
<input type="checkbox"/> Terminado <input checked="" type="checkbox"/> En Proceso					

REFERENTE



MUESTRA DE MATERIA PRIMA



PATRÓN GRÁFICO



PALETA DE COLOR



OFICIO

Tejeduría

TECNICA

Tejido de punto



PROYECTO ETNIAS

Convenio Interadministrativo No. 285 del 2018

PRODUCTO:

Mochilas

COMUNIDAD:

Yukpa

DISEÑADOR LIDER:

Angela Galindo

PROPUESTA REALIZADA POR:

Sandra Gómez

RENDERIZADO POR:

Sandra Gómez

FECHA:

12/10/2018

GOBIERNO DE COLOMBIA



artesanías
de colombia

FICHA DE BOCETO

REFERENTE



MUESTRA DE MATERIA PRIMA



PATRÓN GRÁFICO



PALETA DE COLOR



OFICIO

Tejeduría

TECNICA

Tejido de punto



PROYECTO ETNIAS

Convenio Interadministrativo No. 285 del 2018

PRODUCTO:

Mochilas

COMUNIDAD:

Yukpa

DISEÑADOR LIDER:

Angela Galindo

PROPUESTA REALIZADA POR:

Sandra Gómez

RENDERIZADO POR:

Sandra Gómez

FECHA:

12/10/2018

GOBIERNO DE COLOMBIA



FICHA DE BOCETO

REFERENTE



MUESTRA DE MATERIA PRIMA



PATRÓN GRÁFICO



PALETA DE COLOR



OFICIO

Tejeduría

TECNICA

Tejido de punto



PROYECTO ETNIAS
Convenio Interadministrativo No. 285 del 2018

PRODUCTO:

Mochilas

COMUNIDAD:

Yukpa

DISEÑADOR LIDER:

Angela Galindo

PROPUESTA REALIZADA POR:

Sandra Gómez

RENDERIZADO POR:

Sandra Gómez

FECHA:

12/10/2018

GOBIERNO DE COLOMBIA



FICHA DE BOCETO

REFERENTE



MUESTRA DE MATERIA PRIMA



PATRÓN GRÁFICO



PALETA DE COLOR



OFICIO

Talla en madera

TECNICA

Talla en madera decorado con hilo

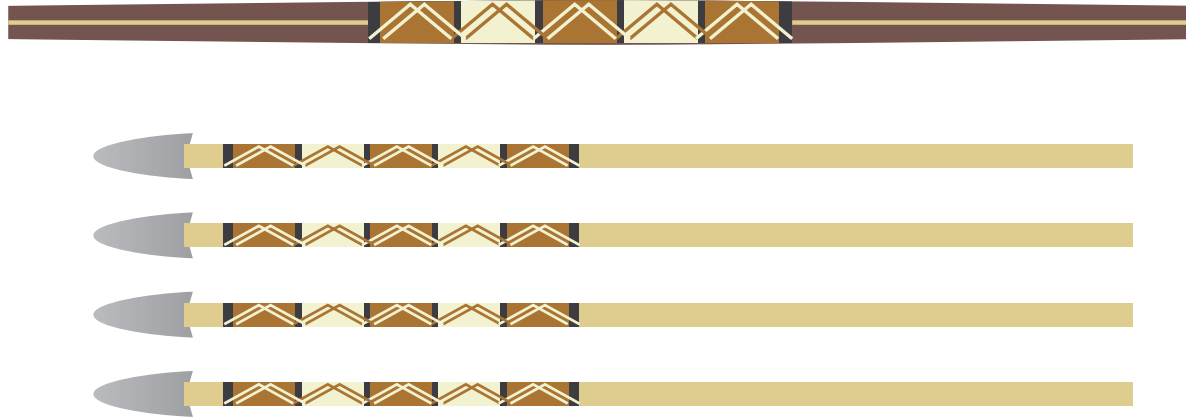

PROYECTO ETNIAS
Convenio Interadministrativo No. 285 del 2018

PRODUCTO:

Paletillas

COMUNIDAD:

Yukpa

DISEÑADOR LIDER:

Angela Galindo

PROPUESTA REALIZADA POR:

Sandra Gómez

RENDERIZADO POR:

Sandra Gómez

FECHA:

12/08/2018

GOBIERNO DE COLOMBIA



FICHA DE BOCETO

REFERENTE



MUESTRA DE MATERIA PRIMA



PATRÓN GRÁFICO



PALETA DE COLOR



OFICIO

Talla en madera

TECNICA

Talla en madera
decorado con hilo
y cerámica

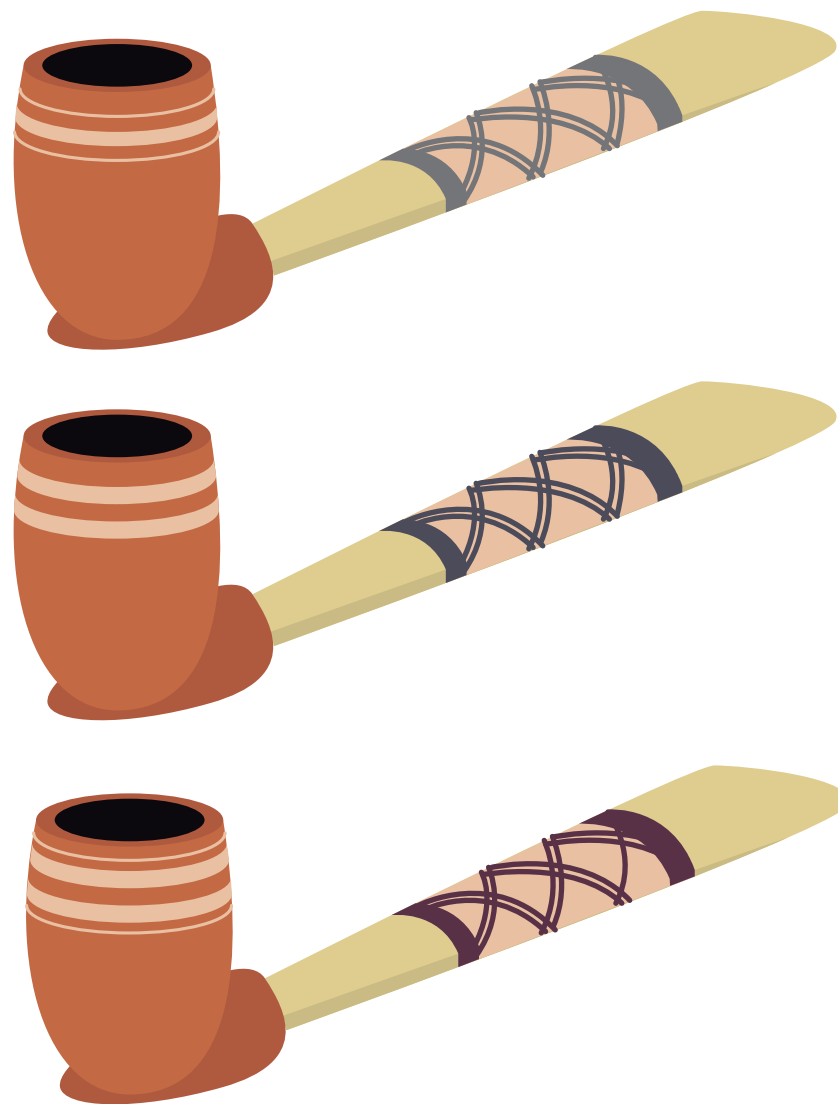

PROYECTO ETNIAS

Convenio Interadministrativo No. 285 del 2018

PRODUCTO:

Contenedores

COMUNIDAD:

Yukpa

DISEÑADOR LIDER:

Angela Galindo

PROPUESTA REALIZADA POR:

Sandra Gómez

RENDERIZADO POR:

Sandra Gómez

FECHA:

12/08/2018

REFERENTE



MUESTRA DE MATERIA PRIMA



PATRÓN GRÁFICO



PALETA DE COLOR



OFICIO

Tejeduría

TECNICA

Tejido de punto

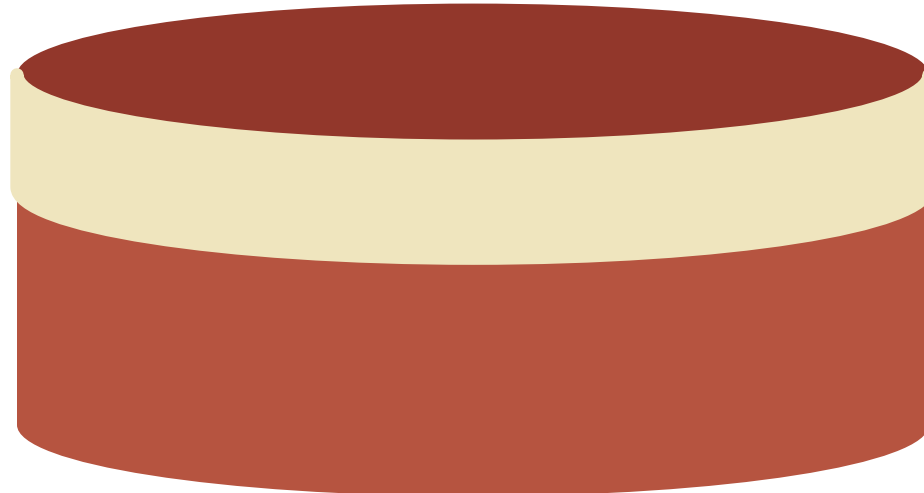
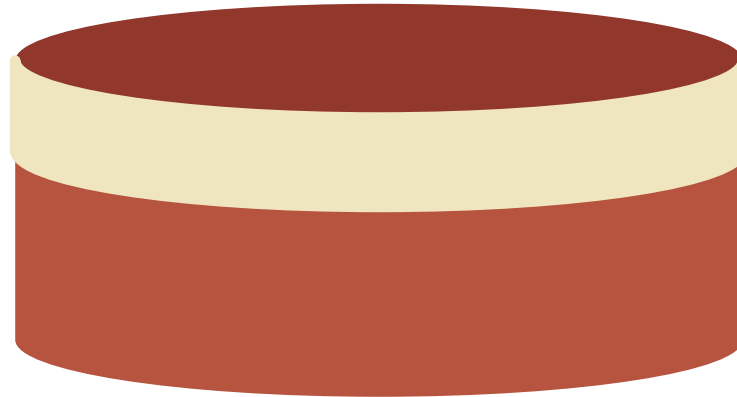
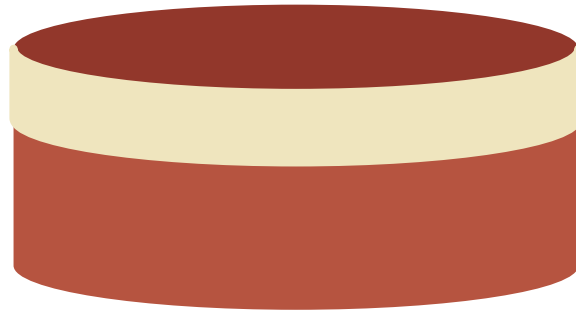

PROYECTO ETNIAS
Convenio Interadministrativo No. 285 del 2018

PRODUCTO:

Contenedores

COMUNIDAD:

Yukpa

DISEÑADOR LIDER:

Angela Galindo

PROPUESTA REALIZADA POR:

Sandra Gómez

RENDERIZADO POR:

Sandra Gómez

FECHA:

7/11/2018

GOBIERNO DE COLOMBIA



FICHA DE BOCETO

REFERENTE



MUESTRA DE MATERIA PRIMA



PATRÓN GRÁFICO



PALETA DE COLOR



OFICIO

Tejeduría

TECNICA

Tejido de punto

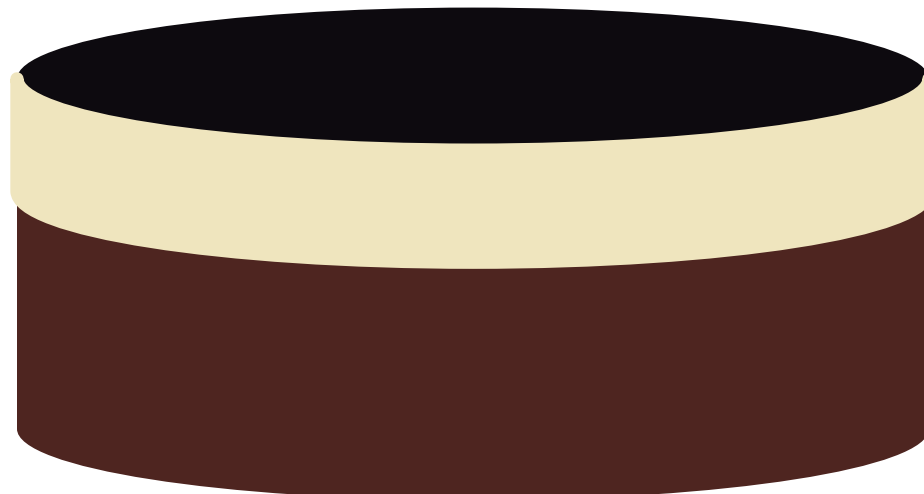
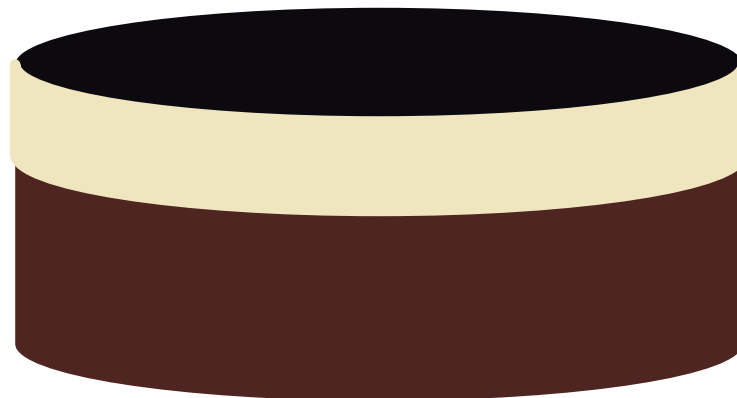
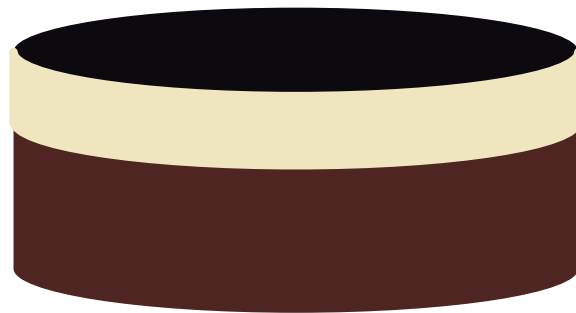

PROYECTO ETNIAS
Convenio Interadministrativo No. 285 del 2018

PRODUCTO:

Contenedores

COMUNIDAD:

Yukpa

DISEÑADOR LIDER:

Angela Galindo

PROPUESTA REALIZADA POR:

Sandra Gómez

RENDERIZADO POR:

Sandra Gómez

FECHA:

7/11/2018

GOBIERNO DE COLOMBIA



FICHA DE BOCETO

REFERENTE



MUESTRA DE MATERIA PRIMA



PATRÓN GRÁFICO



PALETA DE COLOR



OFICIO

Talla en madera

TECNICA

Talla en madera
decorado con hilo

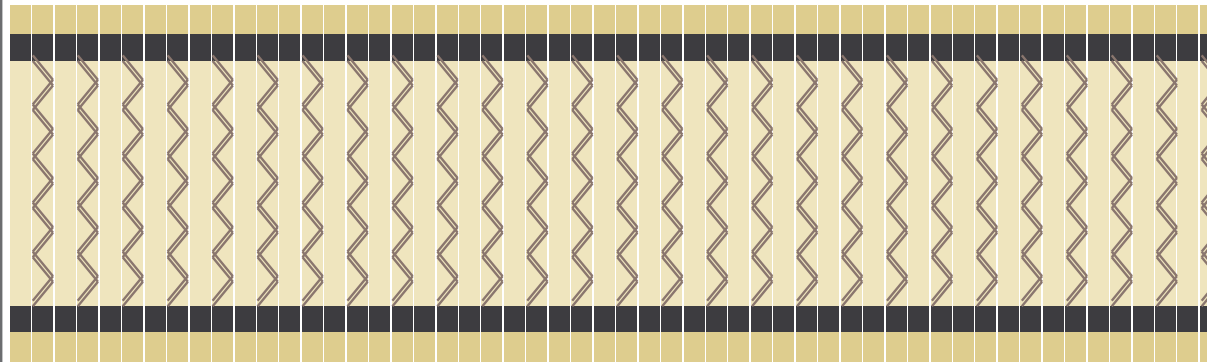

PROYECTO ETNIAS:
Convenio Interadministrativo No. 285 del 2018

PRODUCTO:

Camino de Mesa

COMUNIDAD:

Yukpa

DISEÑADOR LIDER:

Angela Galindo

PROPUESTA REALIZADA POR:

Sandra Gómez

RENDERIZADO POR:

Sandra Gómez

FECHA:

12/08/2018

GOBIERNO DE COLOMBIA



FICHA DE BOCETO

REFERENTE



MUESTRA DE MATERIA PRIMA



PATRÓN GRÁFICO

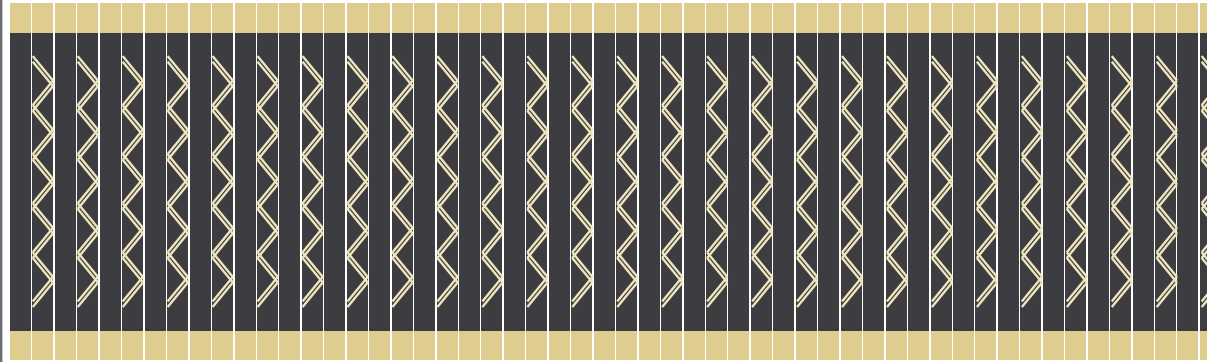

PALETA DE COLOR



OFICIO

Talla en madera

TECNICA

Talla en madera
decorado con hilo

PROYECTO ETNIAS
Convenio Interadministrativo No. 285 del 2018

PRODUCTO:

Camino de Mesa

COMUNIDAD:

Yukpa

DISEÑADOR LIDER:

Angela Galindo

PROPUESTA REALIZADA POR:

Sandra Gómez

RENDERIZADO POR:

Sandra Gómez

FECHA:

12/08/2018

GOBIERNO DE COLOMBIA



artesanías
de colombia

FICHA DE BOCETO