

Ministerio de Comercio, Industria y Turismo  
**artesanías de colombia s.a.**

**Fortalecimiento de la actividad artesanal, una alternativa de desarrollo económico local y regional 2019-2023 Nacional**

**Componentes de diseño y producción en el Departamento de La Guajira**

**Anexo**

**Fichas técnicas de diseño**

**GINA MARÍA ARTEAGA DIAZ**

**Diseñadora Industrial Contratista**

**Artesanías de Colombia S.A.**

**Maicao – La Guajira**

**2021**

**Color de las gasas**



Nola 2



Guamo M1

**Color de las esferas**



Nola 2

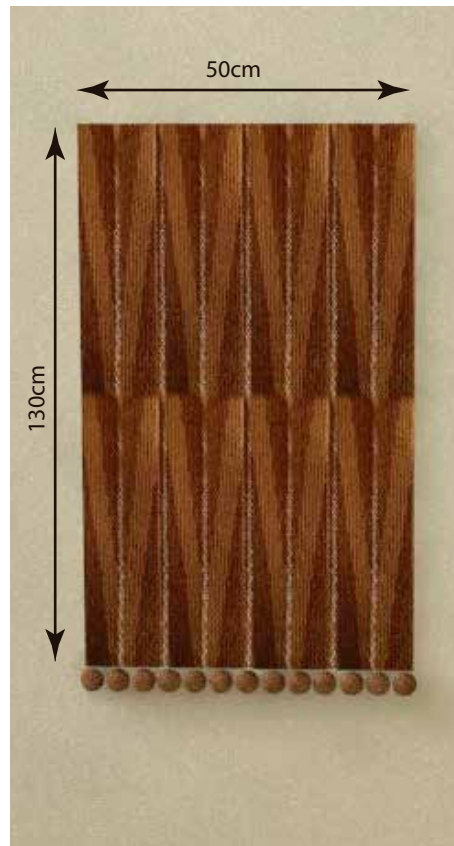

No.	Pieza	Material	Cant	Porc%
	Paneles	Fique	2	100% Fique
Tabla de Componentes				

Nombre de la pieza Panel arquitectónico		Referencia:	
Oficio: Tejeduría	Tecnica: Flecha	Materia Prima: Fique	
Especificaciones Técnicas: Las esferas deben ser completamente redondas			
Color: 2 tonos de marron	Capacidad de Producción / mes: 2 unidades		Dimensiones Generales
Peso (gr.): g	Precio Unitario \$190.000	Precio por Mayor \$0	Largo: Ancho: 50cm Alto: 130cm Diámetro:
Artisano:	Telefono:		
Grupo o Taller: Comunidad: El placer	Departamento: La Guajira	Municipio: San Juan	
Certificado Hecho a mano: <input type="checkbox"/> Si <input type="checkbox"/> No	Centro Poblado:	<input type="checkbox"/> Resguardo Caserio	<input type="checkbox"/> Localidad Vereda <input type="checkbox"/> N/A Corregimiento
Observaciones:			Terminado <input type="checkbox"/> En Proceso <input checked="" type="checkbox"/>
Responsable: Gina María Arteaga Diaz	Dibujante: Gina María Arteaga Diaz		
Aprobado por: Natalia Quiñonez	Fecha: 2021	<input type="checkbox"/> Referentes <input checked="" type="checkbox"/> Línea	Muestra <input type="checkbox"/> <input checked="" type="checkbox"/>

**Color de las gasas**



Gris Oscuro



Gris claro

**Color de las esferas**



Gris Oscuro

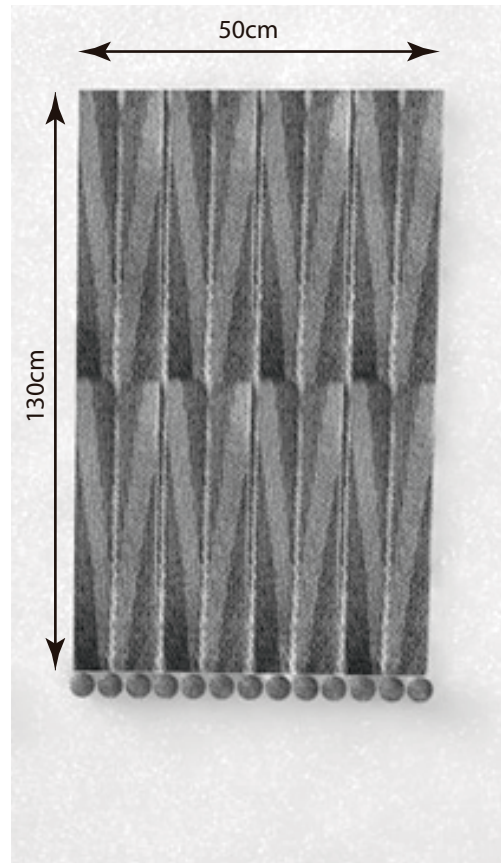

No.	Pieza	Material	Cant	Porc%
	Paneles	Fique	2	100% Fique

Tabla de Componentes

Nombre de la pieza Panel arquitectónico		Referencia:	
Oficio: Tejeduría	Tecnica: Flecha	Materia Prima: Fique	
Especificaciones Técnicas: Las esferas deben ser completamente redondas			
Color: 2 tonos de gris	Capacidad de Producción / mes: 2 unidades		Dimensiones Generales
Peso (gr.): g	Precio Unitario \$190.000	Precio por Mayor \$0	Largo: Ancho: Alto: Diámetro:
Artesano:		Telefono:	
Grupo o Taller: Comunidad: El placer	Departamento: La Guajira	Municipio: San Juan	
Certificado Hecho a mano: <input type="checkbox"/> Si <input type="checkbox"/> No	Centro Poblado:	<input type="checkbox"/> Resguardo Caserio	<input type="checkbox"/> Localidad Vereda <input type="checkbox"/> N/A Corregimiento
Observaciones:			Terminado <input type="checkbox"/> En Proceso <input checked="" type="checkbox"/>
Responsable: Gina María Arteaga Diaz	Dibujante: Gina María Arteaga Diaz		
Aprobado por: Natalia Quiñonez	Fecha: 2021	<input type="checkbox"/> Referentes <input checked="" type="checkbox"/> Línea	Muestra <input type="checkbox"/> <input checked="" type="checkbox"/>

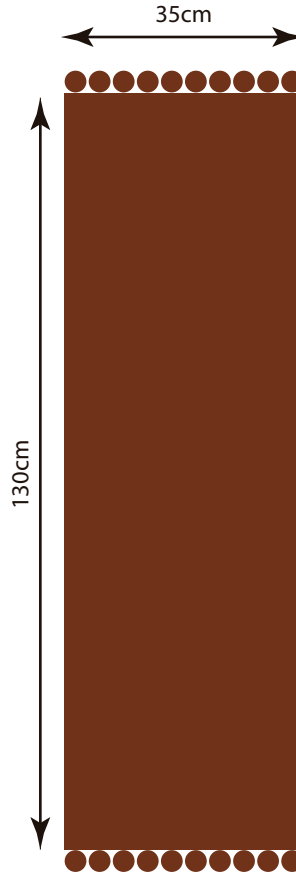

**Color de las gasas**



Nola 2



Guamo M1

**Color de las esferas**



Guamo M1



No.	Pieza	Material	Cant	Porc%
	Caminos de mesa	Fique	3	100% Fique
Tabla de Componentes				

Nombre de la pieza Caminos de mesa		Referencia:	
Oficio: Tejeduría		Tecnica: Flecha	
		Materia Prima: Fique	
Especificaciones Técnicas: Las esferas deben ser completamente redondas			
Color: 2 tonos de marron		Capacidad de Producción / mes: 3 unidades	
Peso (gr.): g		Precio Unitario \$150.000	
		Precio por Mayor \$0	
Artesano:		Telefono:	
Grupo o Taller: Comunidad: El placer		Departamento: La Guajira	
		Municipio: San Juan	
Certificado Hecho a mano: <input type="checkbox"/> Si <input type="checkbox"/> No		Centro Poblado: <input type="checkbox"/> Resguardo Caserio <input type="checkbox"/> Localidad Vereda <input type="checkbox"/> N/A Corregimiento	
Observaciones:			Terminado <input type="checkbox"/> En Proceso <input checked="" type="checkbox"/>
Responsable: Gina María Arteaga Diaz		Dibujante: Gina María Arteaga Diaz	
Aprobado por: Natalia Quiñonez		Fecha: 2021	
		<input type="checkbox"/> Referentes <input checked="" type="checkbox"/> Línea Muestra <input type="checkbox"/> <input checked="" type="checkbox"/>	

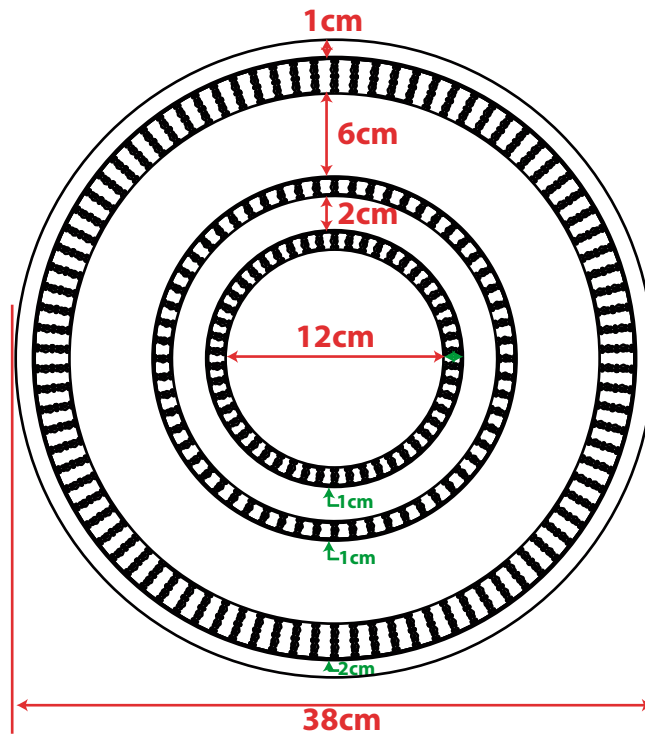

	Individuales	Fique	18	100% Fique
No.	Pieza	Material	Cant	Porc%
Tabla de Componentes				

Nombre de la pieza Individuales		Referencia:		
Oficio: Tejeduría		Tecnica: Agujón		Materia Prima: Fique
Especificaciones Tecnicas:				
Color: Gris, Mostaza y vinotinto		Capacidad de Producción / mes: 18 unidades		Dimensiones Generales
Peso (gr.): g	Precio Unitario \$26.000	Precio por Mayor \$0	Largo:	Ancho:
Artesano:		Telefono:		Alto:
Grupo o Taller: Comunidad: El placer		Departamento: La Guajira		Municipio: San Juan
Certificado Hecho a mano: <input type="checkbox"/> Si <input type="checkbox"/> No		Centro Poblado: <input type="checkbox"/> Resguardo Caserio <input type="checkbox"/> Localidad Vereda <input type="checkbox"/> N/A Corregimiento		
Observaciones:				Terminado <input type="checkbox"/> En Proceso <input checked="" type="checkbox"/>
Responsable: Gina María Arteaga Diaz		Dibujante: Gina María Arteaga Diaz		
Aprobado por: Natalia Quiñonez		Fecha: 2021		Referentes <input type="checkbox"/> Línea <input checked="" type="checkbox"/> Muestra <input type="checkbox"/>

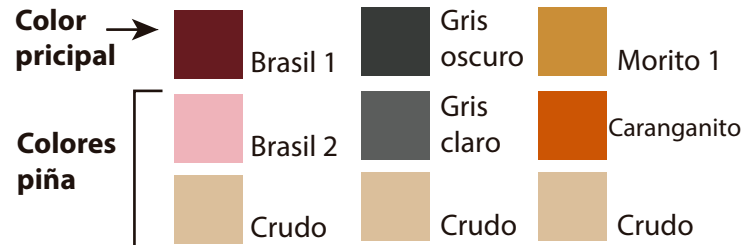

No.	Pieza	Material	Cant	Porc%
	Contenedores	Fique	9	100% Fique
Tabla de Componentes				

Nombre de la pieza: Contenedores		Referencia:	
Oficio: Tejeduría		Tecnica: Agujón	
Materia Prima: Fique			
Especificaciones Técnicas:			
Color: Gris, mostaza y vinotinto		Capacidad de Producción / mes: 9 unidades	
Peso (gr.): g		Precio Unitario \$100.000	
Artesano:		Precio por Mayor \$0	
Grupo o Taller: Comunidad: El placer		Departamento: La Guajira	
Certificado Hecho a mano: <input type="checkbox"/> Si <input type="checkbox"/> No		Municipio: San Juan	
Observaciones:		<input type="checkbox"/> Resguardo Caserio <input type="checkbox"/> Localidad Vereda <input type="checkbox"/> N/A Corregimiento	
Responsable: Gina María Arteaga Diaz		Dibujante: Gina María Arteaga Diaz	
Aprobado por: Natalia Quiñonez		Fecha: 2021 <input type="checkbox"/> Referentes <input checked="" type="checkbox"/> Línea <input type="checkbox"/> Muestra <input type="checkbox"/> Terminado <input checked="" type="checkbox"/> En Proceso	

**Tamaño del tapiz**

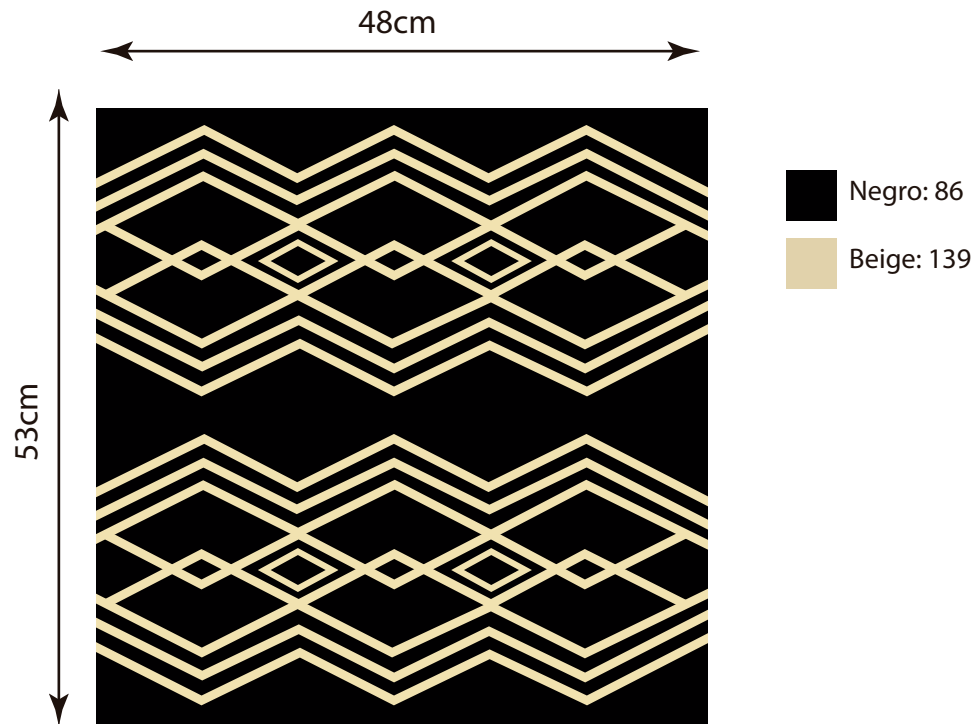

No.	Pieza	Material	Cant	Porc%
	Cojines	Hilo acrílico	4	100% hilo acrílico
Tabla de Componentes				

Nombre de la pieza <b>Cojines</b>		Referencia:	
Oficio: <b>Tejeduría</b>		Tecnica: <b>Peyón</b>	
Especificaciones Técnicas:		Materia Prima: <b>Hilo acrílico</b>	
Color: <b>Negro beige</b>	Capacidad de Producción / mes: <b>4 unidades</b>	<b>Dimensiones Generales</b>	
Peso (gr.): <b>g</b>	Precio Unitario <b>\$100.000</b>	Precio por Mayor <b>\$0</b>	
Artesano: <b>Aura Montiel</b>	Telefono:	Largo:	Ancho: <b>45cm</b>
Grupo o Taller:	Departamento: <b>La Guajira</b>	Alto: <b>25cm</b>	Diametro:
Certificado Hecho a mano: <input type="checkbox"/> Si <input type="checkbox"/> No	Centro Poblado:	Municipio: <b>Maicao</b>	
Observaciones:		<input type="checkbox"/> Resguardo Caserio <input type="checkbox"/> Localidad Vereda <input type="checkbox"/> N/A Corregimiento	
Responsable: <b>Gina María Arteaga Diaz</b>	Dibujante: <b>Gina María Arteaga Diaz</b>	Terminado <input type="checkbox"/> En Proceso <input checked="" type="checkbox"/>	
Aprobado por: <b>Natalia Quiñonez</b>	Fecha: <b>2021</b>		
		<input type="checkbox"/> Referentes <input checked="" type="checkbox"/> Línea Muestra <input type="checkbox"/> <input checked="" type="checkbox"/>	

Tamaño del tapiz

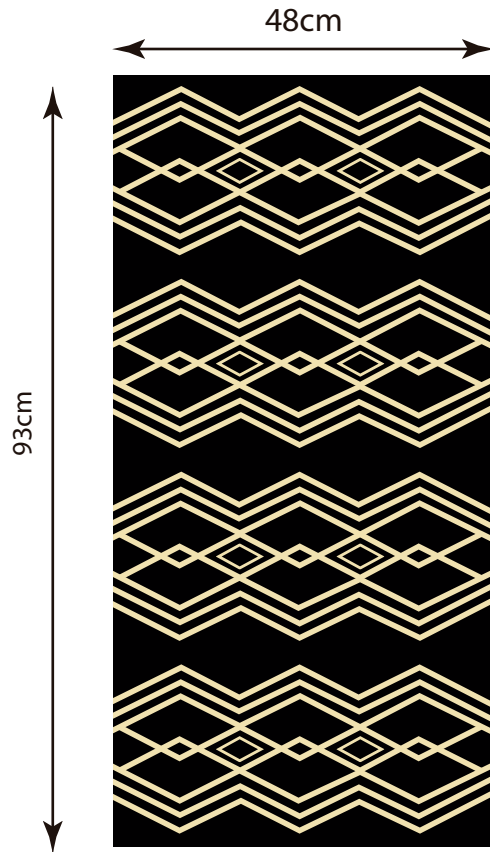

 Negro: 86  
 Beige: 139



No.	Pieza	Material	Cant	Porc%
	Cojines	Hilo acrílico	4	100% hilo acrílico
Tabla de Componentes				





Nombre de la pieza: Cojines		Referencia:	
Oficio: Tejeduría		Materia Prima: Hilo acrílico	
Técnica: Peyón			
Especificaciones Técnicas:			
Color: Negro beige		Capacidad de Producción / mes: 4 unidades	
Peso (gr.): g		Precio Unitario \$100.000	
Artesano: Aura Montiel		Precio por Mayor \$0	
Grupo o Taller:		Telefono:	
Departamento: La Guajira		Municipio: Maicao	
Certificado Hecho a mano: <input type="checkbox"/> Si <input type="checkbox"/> No		Centro Poblado: <input type="checkbox"/> Resguardo Caserio <input type="checkbox"/> Localidad Vereda <input type="checkbox"/> N/A Corregimiento	
Observaciones:			
Responsable: Gina María Arteaga Diaz		Dibujante: Gina María Arteaga Diaz	
Aprobado por: Natalia Quiñonez		Fecha: 2021	
		<input type="checkbox"/> Referentes <input checked="" type="checkbox"/> Línea Muestra <input type="checkbox"/> Terminado <input checked="" type="checkbox"/> En Proceso	

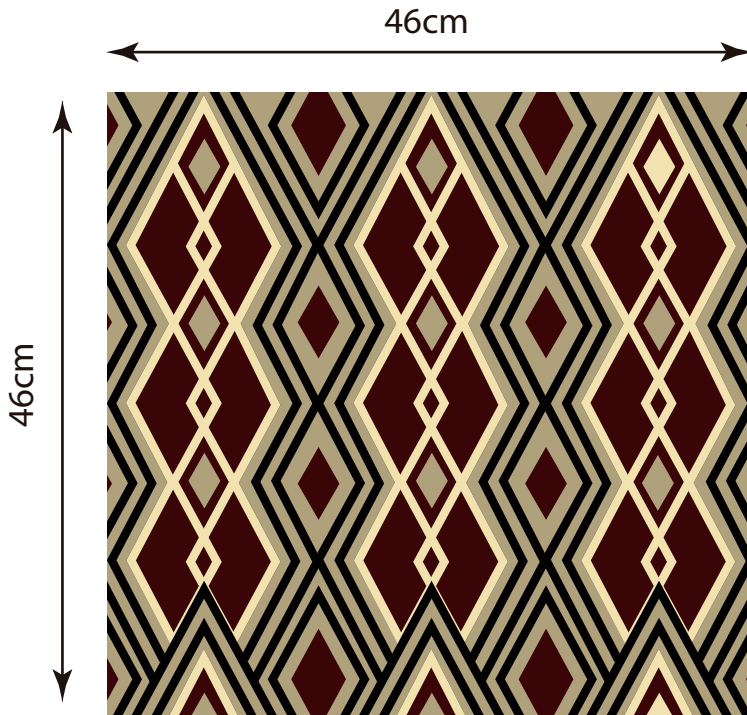

**Tamaño del tapiz**



**Cantidad: 4 cojines**

	Vinotinto: 44
	Beige: 2617
	Negro: 86
	Blanco hueso: 5382

**Color de borlas**

	Vinotinto: 44
------------------------------------------------------------------------------------	---------------



No.	Pieza	Material	Cant	Porc%
	Cojines	Hilo acrílico	4	100% hilo acrílico
Tabla de Componentes				

Nombre de la pieza: <b>Cojines</b>		Referencia:	
Oficio: <b>Tejeduría</b>		Materia Prima: <b>Hilo acrílico</b>	
Tecnica: <b>Peyón</b>			
Especificaciones Técnicas:			
Color: <b>Vinotinto beige</b>		Capacidad de Producción / mes: <b>4 unidades</b>	
Peso (gr.): <b>g</b>		Precio Unitario <b>\$100.000</b>	
Artesano: <b>Aura Montiel</b>		Precio por Mayor <b>\$0</b>	
Grupo o Taller:		Telefono:	
Departamento: <b>La Guajira</b>		Municipio: <b>Maicao</b>	
Certificado Hecho a mano: <input type="checkbox"/> Si <input type="checkbox"/> No		Centro Poblado: <input type="checkbox"/> Resguardo Caserio <input type="checkbox"/> Localidad Vereda <input type="checkbox"/> N/A Corregimiento	
Observaciones:			
Responsable: <b>Gina María Arteaga Diaz</b>		Dibujante: <b>Gina María Arteaga Diaz</b>	
Aprobado por: <b>Natalia Quiñonez</b>		Fecha: <b>2021</b>	
		<input type="checkbox"/> Referentes <input checked="" type="checkbox"/> Línea <input type="checkbox"/> Muestra <input type="checkbox"/> Terminado <input checked="" type="checkbox"/> En Proceso	

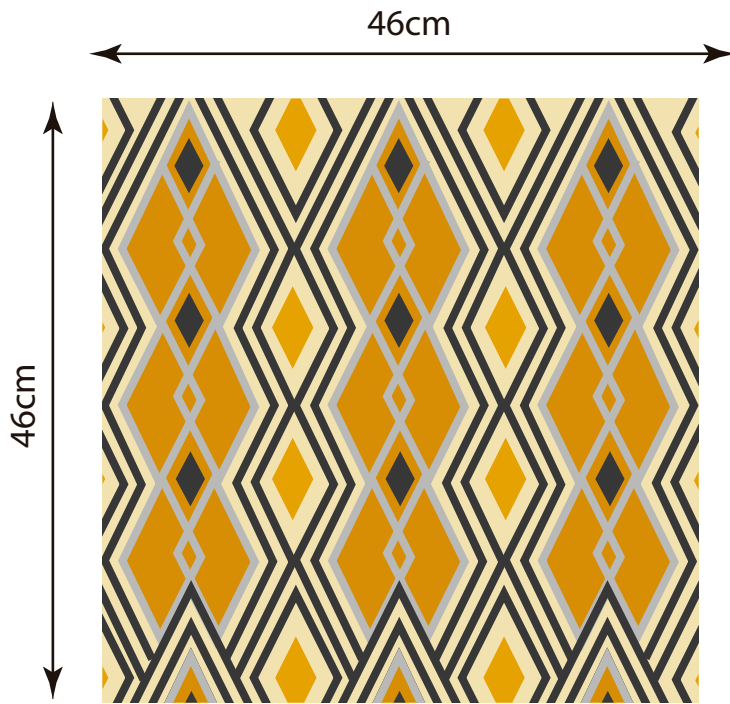

**Cantidad: 4 cojines**

- Mostaza: 51
- Gris claro: 85
- Gris oscuro: 1730
- Blanco hueso: 5382

**Color de borlas**

- Mostaza: 51



No.	Pieza	Material	Cant	Porc%
	Cojines	Hilo acrílico	4	100% hilo acrílico
Tabla de Componentes				

Nombre de la pieza <b>Cojines</b>		Referencia:	
Oficio: <b>Tejeduría</b>		Materia Prima: <b>Hilo acrílico</b>	
Tecnica: <b>Peyón</b>			
Especificaciones Técnicas:			
Color: <b>Mostaza, beige, gris claro y gris oscuro</b>		Capacidad de Producción / mes: <b>4 unidades</b>	
Peso (gr.): <b>g</b>		Precio Unitario <b>\$100.000</b>	
Artesano: <b>Aura Montiel</b>		Precio por Mayor <b>\$0</b>	
Grupo o Taller:		Telefono:	
Departamento: <b>La Guajira</b>		Municipio: <b>Maicao</b>	
Certificado Hecho a mano: <input type="checkbox"/> Si <input type="checkbox"/> No		Centro Poblado: <input type="checkbox"/> Resguardo Caserio <input type="checkbox"/> Localidad Vereda <input type="checkbox"/> N/A Corregimiento	
Observaciones:			
Responsable: <b>Gina María Arteaga Diaz</b>		Dibujante: <b>Gina María Arteaga Diaz</b>	
Aprobado por: <b>Natalia Quiñonez</b>		Fecha: <b>2021</b>	
		<input type="checkbox"/> Referentes <input checked="" type="checkbox"/> Línea <input type="checkbox"/> Muestra <input type="checkbox"/> Terminado <input checked="" type="checkbox"/> En Proceso	

 **2 Canastos terracota**

 **2 Canastos Crudo**

 **2 Canastos Negro**

35cm base x 45cm alto



No.	Pieza	Material	Cant	Porc%
	Contenedores	Mawisa	6	100%Mawisa
Tabla de Componentes				

Nombre de la pieza: Contenedores		Referencia:	
Oficio: Cestería		Materia Prima: Mawisa	
Tecnica: Entrecruzamiento			
Especificaciones Técnicas:			
Color: Negro, terracota y natural		Capacidad de Producción / mes: 6 unidades	
Peso (gr.): g		Precio Unitario \$100.000	
Artesano:		Precio por Mayor \$0	
Grupo o Taller: Comunidad: Sijolo		Telefono:	
Departamento: La Guajira		Municipio: Uribia	
Certificado Hecho a mano: <input type="checkbox"/> Si <input type="checkbox"/> No		Centro Poblado: <input type="checkbox"/> Resguardo Caserio <input type="checkbox"/> Localidad Vereda <input type="checkbox"/> N/A Corregimiento	
Observaciones:			
Responsable: Gina María Arteaga Diaz		Dibujante: Gina María Arteaga Diaz	
Aprobado por: Natalia Quiñonez		Fecha: 2021	
		<input type="checkbox"/> Referentes <input checked="" type="checkbox"/> Línea Muestra <input type="checkbox"/> Terminado <input checked="" type="checkbox"/> En Proceso	

 **6 Individuales terracota**

 **6 Individuales Crudo**

 **6 Individuales Negro**

38cm diámetro



No.	Pieza	Material	Cant	Porc%
	Individuales	Mawisa	18	100%Mawisa
Tabla de Componentes				

Nombre de la pieza Individuales		Referencia:	
Oficio: Cestería		Materia Prima: Mawisa	
Tecnica: Entrecruzamiento			
Especificaciones Técnicas:			
Color: Negro, terracota y natural		Capacidad de Producción / mes: 18 unidades	
Peso (gr.): g		Precio Unitario \$100.000	
Artesano:		Precio por Mayor \$0	
Grupo o Taller: Comunidad: Sijolo		Telefono:	
Departamento: La Guajira		Municipio: Uribia	
Certificado Hecho a mano: <input type="checkbox"/> Si <input type="checkbox"/> No		Centro Poblado: <input type="checkbox"/> Resguardo Caserio <input type="checkbox"/> Localidad Vereda <input type="checkbox"/> N/A Corregimiento	
Observaciones:			
Responsable: Gina María Arteaga Diaz		Dibujante: Gina María Arteaga Diaz	
Aprobado por: Natalia Quiñonez		Fecha: 2021	
		<input type="checkbox"/> Referentes <input checked="" type="checkbox"/> Línea Muestra <input type="checkbox"/> Terminado <input checked="" type="checkbox"/> En Proceso	

 **2 Fruteros  
terracota**

 **2 Fruteros  
Crudo**

 **2 Fruteros  
Negro**

30cm diámetro x 10cm alto



No.	Pieza	Material	Cant	Porc%
	Fruteros	Mawisa	6	100%Mawisa
Tabla de Componentes				

Nombre de la pieza <b>Fruteros</b>		Referencia:		
Oficio: <b>Cestería</b>		Tecnica: <b>Entrecruzamiento</b>		Materia Prima: <b>Mawisa</b>
Especificaciones Técnicas:				
Color: <b>Negro, terracota y natural</b>		Capacidad de Producción / mes: <b>6 unidades</b>		<b>Dimensiones Generales</b>
Peso (gr.): <b>g</b>	Precio Unitario <b>\$100.000</b>	Precio por Mayor <b>\$0</b>	Largo:	Ancho: <b>30cm</b>
Artesano:		Telefono:		Alto: <b>10cm</b>
Grupo o Taller: <b>Comunidad: Sijolo</b>		Departamento: <b>La Guajira</b>		Municipio: <b>Uribia</b>
Certificado Hecho a mano: <input type="checkbox"/> Si <input type="checkbox"/> No		Centro Poblado: <input type="checkbox"/> Resguardo Caserio <input type="checkbox"/> Localidad Vereda <input type="checkbox"/> N/A Corregimiento		
Observaciones:				Terminado <input type="checkbox"/> En Proceso <input checked="" type="checkbox"/>
Responsable: <b>Gina María Arteaga Diaz</b>		Dibujante: <b>Gina María Arteaga Diaz</b>		
Aprobado por: <b>Natalia Quiñonez</b>		Fecha: <b>2021</b>		Referentes <input type="checkbox"/> Línea <input checked="" type="checkbox"/> Muestra <input type="checkbox"/> <input checked="" type="checkbox"/>

 **5 Cuencos terracota**

 **5 Cuencos Crudo**

 **5 Cuencos Negro**

20cm diámetro x 9cm alto



No.	Pieza	Material	Cant	Porc%
	Cuencos	Mawisa	15	100%Mawisa
Tabla de Componentes				

Nombre de la pieza <b>Cuencos</b>		Referencia:		
Oficio: <b>Cestería</b>		Tecnica: <b>Entrecruzamiento</b>		Materia Prima: <b>Mawisa</b>
Especificaciones Técnicas:				
Color: <b>Negro, terracota y natural</b>		Capacidad de Producción / mes: <b>15 unidades</b>		<b>Dimensiones Generales</b>
Peso (gr.): <b>g</b>	Precio Unitario <b>\$100.000</b>	Precio por Mayor <b>\$0</b>	Largo:	Ancho: <b>35cm</b>
Artesano:		Telefono:		Alto: <b>45cm</b>
Grupo o Taller: <b>Comunidad: Sijolo</b>		Departamento: <b>La Guajira</b>		Municipio: <b>Uribia</b>
Certificado Hecho a mano: <input type="checkbox"/> Si <input type="checkbox"/> No		Centro Poblado: <input type="checkbox"/> Resguardo Caserio <input type="checkbox"/> Localidad Vereda <input type="checkbox"/> N/A Corregimiento		
Observaciones:				Terminado <input type="checkbox"/> En Proceso <input checked="" type="checkbox"/>
Responsable: <b>Gina María Arteaga Diaz</b>		Dibujante: <b>Gina María Arteaga Diaz</b>		
Aprobado por: <b>Natalia Quiñonez</b>		Fecha: <b>2021</b>		Referentes <input type="checkbox"/> Línea <input checked="" type="checkbox"/> Muestra <input type="checkbox"/> <input checked="" type="checkbox"/>

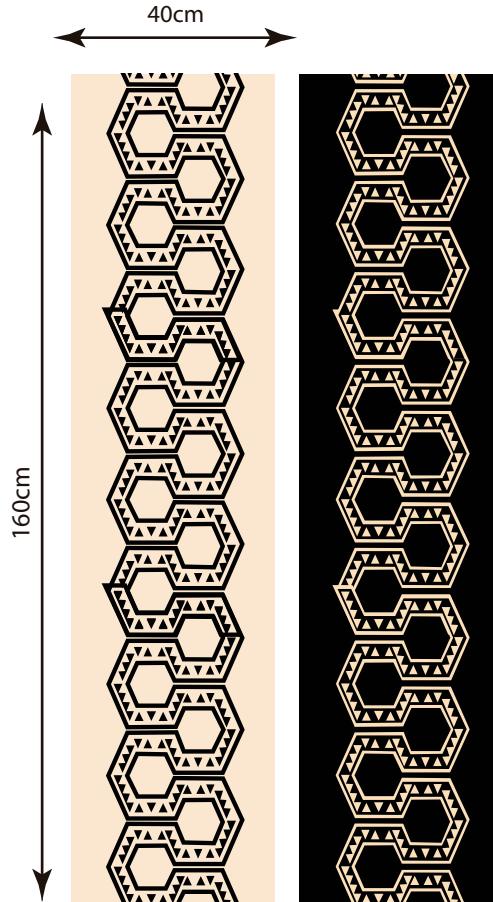

No.	Pieza	Material	Cant	Porc%
	Panel arquitectónico	Hilo acrílico	4	100% Hilo acrílico
Tabla de Componentes				

Nombre de la pieza: Panel arquitectónico		Referencia:	
Oficio: Tejeduría		Tecnica: doble cara	
Materia Prima: Hilo acrílico			
Especificaciones Técnicas: las borlas inferiores debén ser del color mas oscuro			
Color: Negro beige	Capacidad de Producción / mes: 4 unidades		Dimensiones Generales
Peso (gr.): g	Precio Unitario \$370.000	Precio por Mayor \$0	Largo: Ancho: 40cm Alto: 160cm Diámetro:
Artesano: María Concepción Iguaran		Telefono:	
Grupo o Taller: Conchita Iguaran		Departamento: La Guajira	Municipio: Uribia
Certificado Hecho a mano: <input type="checkbox"/> Si <input type="checkbox"/> No		Centro Poblado:	<input type="checkbox"/> Resguardo Caserio <input type="checkbox"/> Localidad Vereda <input type="checkbox"/> N/A Corregimiento
Observaciones:			Terminado <input type="checkbox"/> En Proceso <input type="checkbox"/>
Responsable: Gina María Arteaga Diaz		Dibujante: Gina María Arteaga Diaz	
Aprobado por: Natalia Quiñonez		Fecha: 2021	<input type="checkbox"/> Referentes <input checked="" type="checkbox"/> Línea Muestra <input type="checkbox"/> <input checked="" type="checkbox"/>

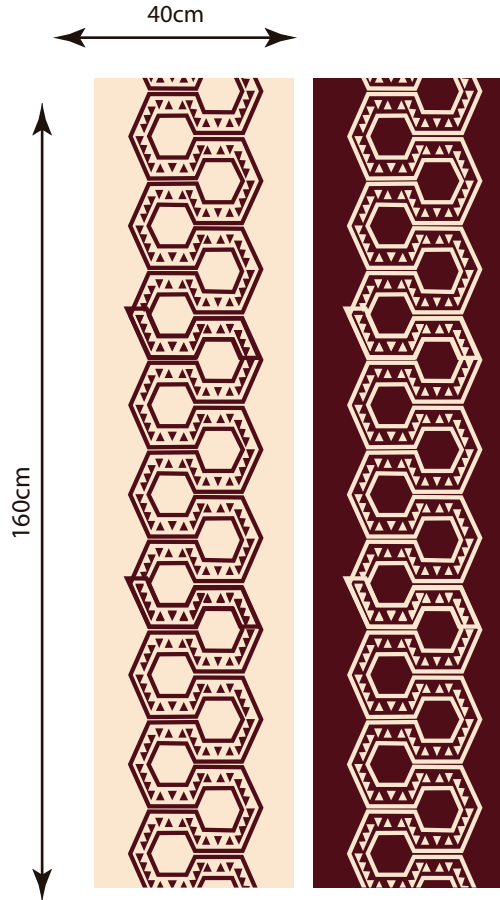

No.	Pieza	Material	Cant	Porc%
	Panel arquitectónico	Hilo acrílico	2	100% Hilo acrílico
Tabla de Componentes				

<b>Nombre de la pieza</b> Panel arquitectónico		<b>Referencia:</b>		
<b>Oficio:</b> Tejeduría		<b>Tecnica:</b> doble cara		
<b>Especificaciones Técnicas:</b> las borlas inferiores debén ser del color mas oscuro		<b>Materia Prima:</b> Hilo acrílico		
<b>Color:</b> Vinotinto beige	<b>Capacidad de Producción / mes:</b> 2 unidades		<b>Dimensiones Generales</b>	
<b>Peso (gr.):</b> g	<b>Precio Unitario</b> \$370.000	<b>Precio por Mayor</b> \$0	<b>Largo:</b>	<b>Ancho:</b> 40cm
<b>Artesano:</b> María Concepción Iguaran		<b>Telefono:</b>		<b>Alto:</b> 160cm
<b>Grupo o Taller:</b> Conchita Iguaran		<b>Departamento:</b> La Guajira		<b>Diametro:</b>
<b>Certificado Hecho a mano:</b> <input type="checkbox"/> Si <input type="checkbox"/> No		<b>Centro Poblado:</b>		<b>Municipio:</b> Uribia
		<input type="checkbox"/> Resguardo Caserio	<input type="checkbox"/> Localidad Vereda	<input type="checkbox"/> N/A Corregimiento
<b>Observaciones:</b>				Terminado <input type="checkbox"/>
<b>Responsable:</b> Gina María Arteaga Diaz		<b>Dibujante:</b> Gina María Arteaga Diaz		En Proceso <input type="checkbox"/>
<b>Aprobado por:</b> Natalia Quiñonez		<b>Fecha:</b> 2021	<input type="checkbox"/> Referentes	<input checked="" type="checkbox"/> Línea
			<input type="checkbox"/> Muestra	<input checked="" type="checkbox"/>



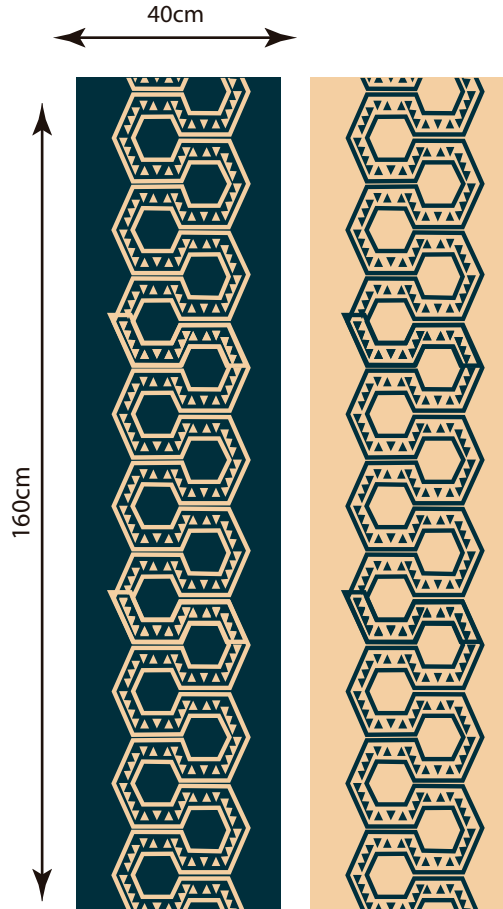

No.	Pieza	Material	Cant	Porc%
	Panel arquitectónico	Hilo acrílico	2	100% Hilo acrílico
Tabla de Componentes				

Nombre de la pieza <b>Panel arquitectónico</b>		Referencia:	
Oficio: <b>Tejeduría</b>		Tecnica: <b>doble cara</b>	
Materia Prima: <b>Hilo acrílico</b>		Especificaciones Técnicas: <b>las borlas inferiores debén ser del color mas oscuro</b>	
Color: <b>Azul petroleo beige</b>	Capacidad de Producción / mes: <b>2 unidades</b>	<b>Dimensiones Generales</b>	
Peso (gr.): <b>g</b>	Precio Unitario <b>\$370.000</b>	Precio por Mayor <b>\$0</b>	
Artesano: <b>María Concepción Iguaran</b>		Telefono:	
Grupo o Taller: <b>Conchita Iguaran</b>	Departamento: <b>La Guajira</b>	Municipio: <b>Uribia</b>	
Certificado Hecho a mano: <input type="checkbox"/> Si <input type="checkbox"/> No	Centro Poblado:	<input type="checkbox"/> Resguardo Caserio	<input type="checkbox"/> Localidad Vereda <input type="checkbox"/> N/A Corregimiento
Observaciones:			Terminado <input type="checkbox"/> En Proceso <input checked="" type="checkbox"/>
Responsable: <b>Gina María Arteaga Diaz</b>		Dibujante: <b>Gina María Arteaga Diaz</b>	
Aprobado por: <b>Natalia Quiñonez</b>		Fecha: <b>2021</b>	<input type="checkbox"/> Referentes <input checked="" type="checkbox"/> Línea Muestra <input type="checkbox"/> <input checked="" type="checkbox"/>



No.	Pieza	Material	Cant	Porc%
	servilletero	Hilo acrílico	24	100% Hilo acrílico
Tabla de Componentes				

<b>Nombre de la pieza</b> Servilletera		<b>Referencia:</b>	
<b>Oficio:</b> Tejeduría		<b>Tecnica:</b> Macramé	
		<b>Materia Prima:</b> Hilo acrílico	
<b>Especificaciones Técnicas:</b>			
<b>Color:</b> Tonos tierra - Vinotintos		<b>Capacidad de Producción / mes:</b> 2 unidades	
<b>Peso (gr.):</b> g		<b>Precio Unitario</b> \$10.000 C/U	
		<b>Precio por Mayor</b> \$0	
<b>Artisano:</b> Milady Pushaina		<b>Telefono:</b>	
<b>Grupo o Taller:</b>		<b>Departamento:</b> La Guajira	
		<b>Municipio:</b> Uribia	
<b>Certificado Hecho a mano:</b> <input type="checkbox"/> Si <input type="checkbox"/> No		<b>Centro Poblado:</b> <input type="checkbox"/> Resguardo Caserio <input type="checkbox"/> Localidad Vereda <input type="checkbox"/> N/A Corregimiento	
<b>Observaciones:</b>			
<b>Responsable:</b> Gina María Arteaga Diaz		<b>Dibujante:</b> Gina María Arteaga Diaz	
<b>Aprobado por:</b> Natalia Quiñonez		<b>Fecha:</b> 2021	
		<input type="checkbox"/> Referentes <input checked="" type="checkbox"/> Línea	
		<b>Muestra</b> <input type="checkbox"/> Terminado <input checked="" type="checkbox"/> En Proceso	

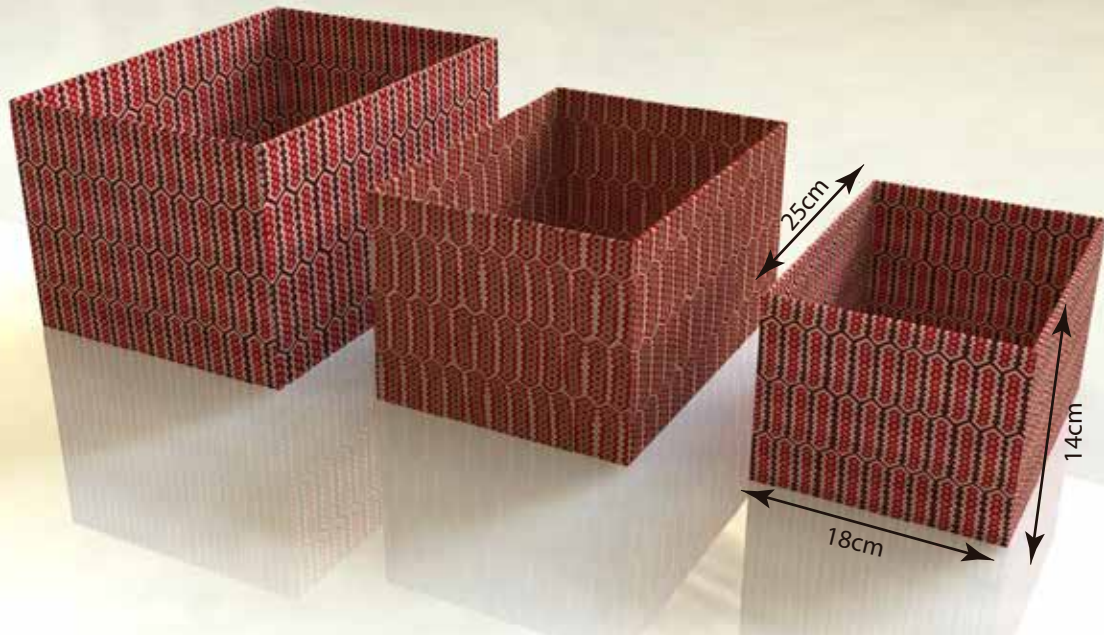

No.	Pieza	Material	Cant	Porc%
	Contenedores	Hilo acrílico	24	100% Hilo acrílico
Tabla de Componentes				

Nombre de la pieza Contenedores		Referencia:	
Oficio: Tejeduría	Tecnica: Macramé	Materia Prima: Hilo acrílico	
Especificaciones Técnicas:			
Color: Tonos tierra - Vinotintos	Capacidad de Producción / mes: 2 unidades		Dimensiones Generales
Peso (gr.): g	Precio Unitario \$160.000 C/U	Precio por Mayor \$0	Largo: 25cm Ancho: 18cm Alto: 14cm Diámetro: 6cm
Artesano: María Urina Guirnu	Telefono:		
Grupo o Taller:	Departamento: La Guajira	Municipio: Uribia	
Certificado Hecho a mano: <input type="checkbox"/> Si <input type="checkbox"/> No	Centro Poblado:	<input type="checkbox"/> Resguardo Caserio	<input type="checkbox"/> Localidad Vereda <input type="checkbox"/> N/A Corregimiento
Observaciones:			Terminado <input type="checkbox"/> En Proceso <input checked="" type="checkbox"/>
Responsable: Gina María Arteaga Diaz	Dibujante: Gina María Arteaga Diaz		
Aprobado por: Natalia Quiñonez	Fecha: 2021	<input type="checkbox"/> Referentes <input checked="" type="checkbox"/> Línea	Muestra <input type="checkbox"/> <input checked="" type="checkbox"/>

200cm

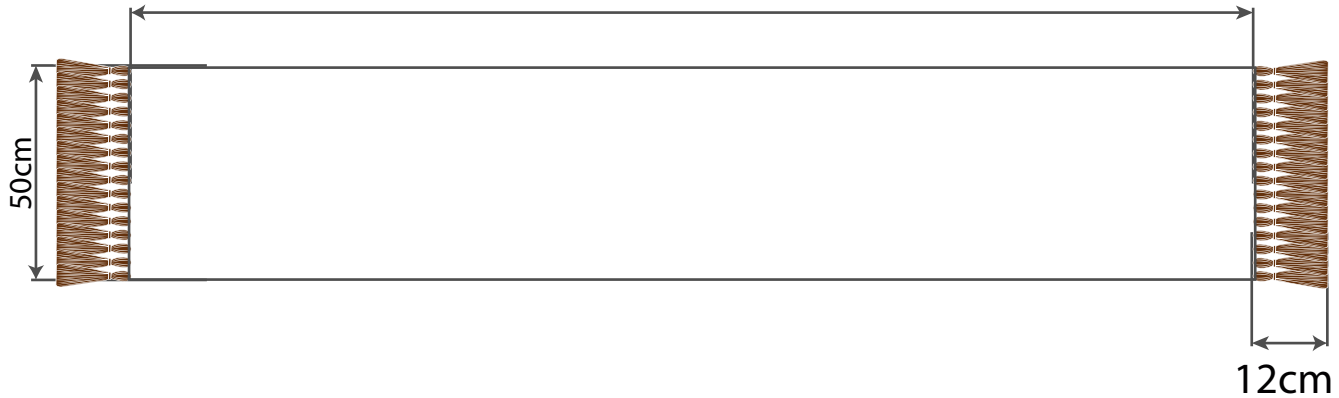

No.	Pieza	Material	Cant	Porc%
	Pie de cama	Hilo acrílico	6	100% Hilo acrílico
Tabla de Componentes				

Nombre de la pieza Pie de cama		Referencia:	
Oficio: Tejeduría		Materia Prima: Hilo acrílico	
Tecnica: Crochet			
Especificaciones Técnicas:			
Color: Gris, mostaza y vinotinto		Capacidad de Producción / mes: 4 unidades	
Peso (gr.): g		Precio Unitario \$250.000	
Artesano: María Uriana Guirnu		Precio por Mayor \$0	
Grupo o Taller:		Telefono:	
Departamento: La Guajira		Municipio: Uribia	
Certificado Hecho a mano: <input type="checkbox"/> Si <input type="checkbox"/> No		Centro Poblado: <input type="checkbox"/> Resguardo Caserio <input type="checkbox"/> Localidad Vereda <input type="checkbox"/> N/A Corregimiento	
Observaciones:			
Responsable: Gina María Arteaga Diaz		Dibujante: Gina María Arteaga Diaz	
Aprobado por: Natalia Quiñonez		Fecha: 2021	
		<input type="checkbox"/> Referentes <input checked="" type="checkbox"/> Línea <input type="checkbox"/> Muestra <input type="checkbox"/> Terminado <input checked="" type="checkbox"/> En Proceso	