

Ministerio de Comercio, Industria y Turismo
artesañas de Colombia s.a.

**Implementación de los componentes de diseño y producción en el
laboratorio de Innovación y Diseño del Huila.**

Planos técnicos Isnos y San Agustín - Huila

Daniel Felipe Piñeros

Contratista en Diseño

(ADC-2021-193)

Subgerencia de Desarrollo y Fortalecimiento del Sector artesanal

2021



FORMATO
Ficha de Producto y Planos
Técnicos Carta

CODIGO: FORCVS14A

V. 03

FECHA: 16 06 2014

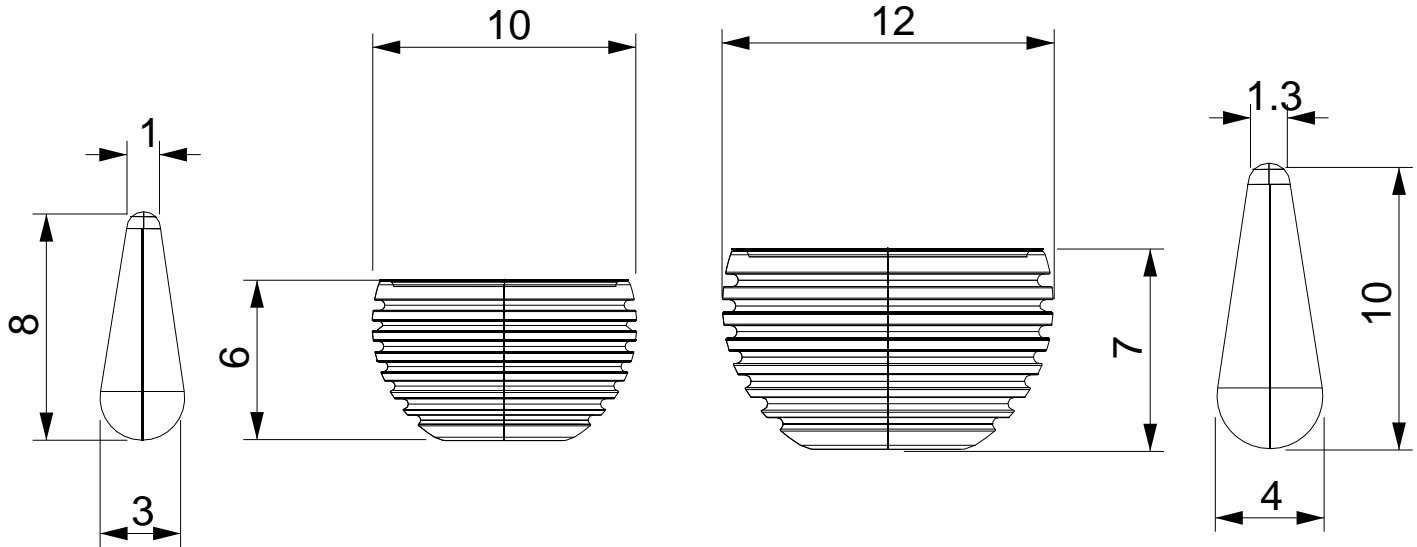

No.	Pieza	Material	Cant	Porc%
01	Morteros franjas en piedra	Piedra de rio	1	100%

Tabla de Componentes

Nombre de la pieza: Morteros franjas en piedra Mediano Lab Huila		Referencia: ESC.	
Oficio: Talla de piedra	Tecnica: Talla de piedra	Materia Prima: Piedra de rio	
Especificaciones Tecnicas:			
Color: Piedra natural negra y piedra natural blanca	Capacidad de Producción / mes: 50 unidades	Dimensiones Generales Alto 6 cm x Ø 10 cm	
Peso (gr.): 2000 grm	Precio Unitario \$40.000	Precio por Mayor \$40.000	
Artesano: Jhon Fredy Hoyos	Telefono: 3203169949	Largo: 10cm	Ancho: 10cm
Grupo o Taller: Jhon Fredy Hoyos	Departamento: Huila	Alto: 6cm	Diametro: 10cm
Grupo o Taller: Jhon Fredy Hoyos	Departamento: Huila	Municipio: San Agustin	
Certificado Hecho a mano: <input type="checkbox"/> Si <input checked="" type="checkbox"/> No	Centro Poblado:	<input type="checkbox"/> Resguardo Caserio	<input type="checkbox"/> Localidad Vereda <input type="checkbox"/> N/A Corregimiento
Observaciones:			Terminado <input type="checkbox"/> En Proceso <input type="checkbox"/>
Responsable: Daniel Felipe Piñeros Alarcón	Dibujante: Daniel Felipe Piñeros Alarcón		
Aprobado por: Jairo Rodriguez	Fecha: Noviembre 2021	<input type="checkbox"/> Referentes <input type="checkbox"/> Línea	Muestra <input checked="" type="checkbox"/> <input type="checkbox"/>

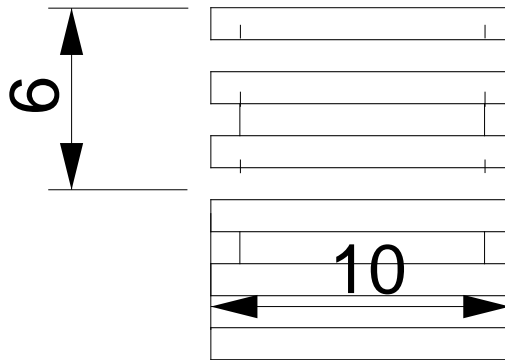
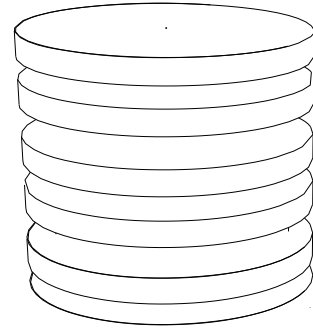
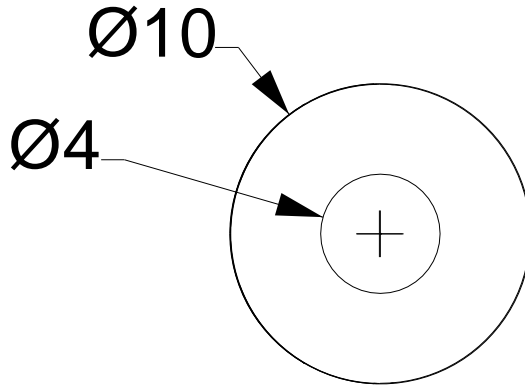

No.	Pieza	Material	Cant	Porc%
01	Portavelas en piedra	Piedra derio	1	100%

Tabla de Componentes

Nombre de la pieza Portavelas en piedra		Referencia: ESC.	
Oficio: Talla de piedra	Tecnica: Talla de piedra	Materia Prima: Piedra de rio	
Especificaciones Tecnicas:			
Color: Piedra natural negra y piedra natural blanca	Capacidad de Producción / mes: 50 unidades	Dimensiones Generales Alto 6 cm x Ø 10 cm	
Peso (gr.): 2000 grm	Precio Unitario \$35.000	Precio por Mayor \$34.000	
Artesano: Jhon Fredy Hoyos	Telefono: 3203169949	Largo: 10 cm	Ancho: 10cm
Grupo o Taller: Jhon Fredy Hoyos	Departamento: Huila	Municipio: San Agustin	Alto: 6 cm
Certificado Hecho a mano: <input type="checkbox"/> Si <input checked="" type="checkbox"/> No	Centro Poblado:	<input checked="" type="checkbox"/> Resguardo Caserio	<input checked="" type="checkbox"/> Localidad Vereda <input checked="" type="checkbox"/> N/A Corregimiento
Observaciones:			Terminado <input type="checkbox"/> En Proceso <input type="checkbox"/>
Responsable: Daniel Felipe Piñeros Alarcón	Dibujante: Daniel Felipe Piñeros Alarcón		
Aprobado por: Jairo Rodriguez	Fecha: Noviembre 2021	<input type="checkbox"/> Referentes <input type="checkbox"/> Línea	Muestra <input checked="" type="checkbox"/> <input type="checkbox"/>

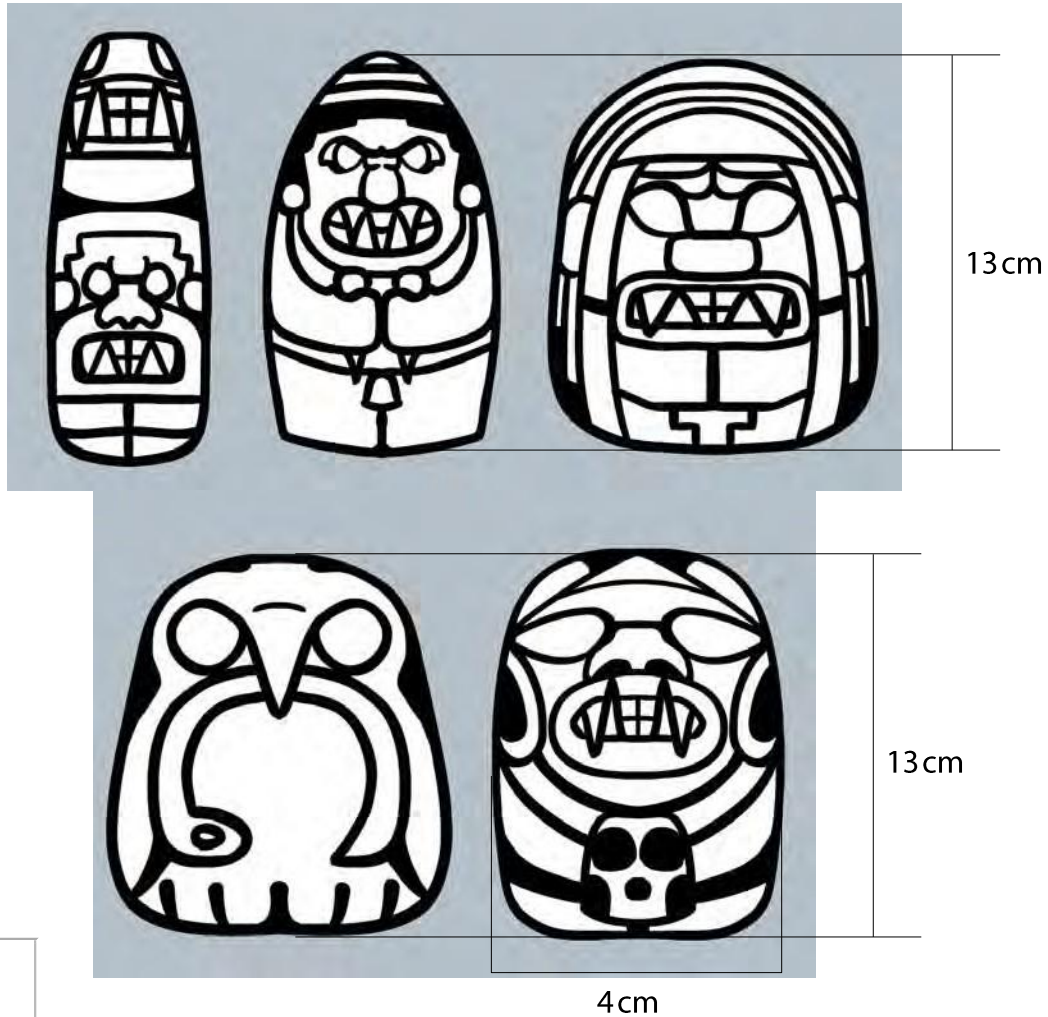

No.	Pieza	Material	Cant	Porc%
01	Reedicion dioses San Agustin	Arcilla	1	100%

Tabla de Componentes

Nombre de la pieza Reedicion dioses San Agustin		Referencia: ESC.	
Oficio: Ceramica	Técnica: Modelado	Materia Prima: Arcilla	
Especificaciones Técnicas:			
Color: gris imitacion piedra	Capacidad de Producción / mes: 60 unidades	Dimensiones Generales 13 cm X Ø 4cm.	
Peso (gr.): 20 0 grm	Precio Unitario \$20.000	Precio por Mayor \$18.000	
Artesano: Mareida Martinez	Telefono: 312 5906725		
Grupo o Taller: ArtesaniasMar	Departamento: Huila	Municipio: Isnos	
Certificado Hecho a mano: <input type="checkbox"/> Si <input checked="" type="checkbox"/> No	Centro Poblado:	<input checked="" type="checkbox"/> Resguardo Caserio	<input checked="" type="checkbox"/> Localidad Vereda <input type="checkbox"/> N/A Corregimiento
Observaciones:			Terminado <input type="checkbox"/> En Proceso <input type="checkbox"/>
Responsable: Daniel Felipe Piñeros Alarcón	Dibujante: Daniel Felipe Piñeros Alarcón		
Aprobado por: Jairo Rodriguez	Fecha: Noviembre 2020	<input type="checkbox"/> Referentes <input type="checkbox"/> Línea	Muestra <input checked="" type="checkbox"/> <input type="checkbox"/>

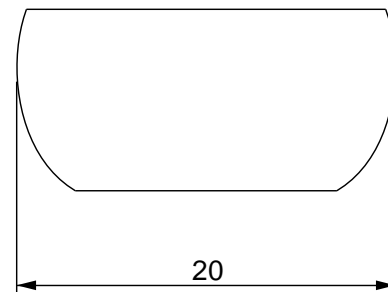
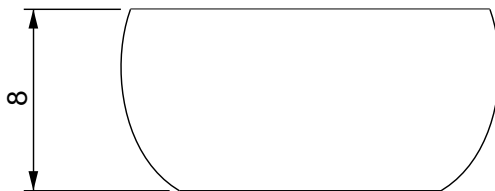
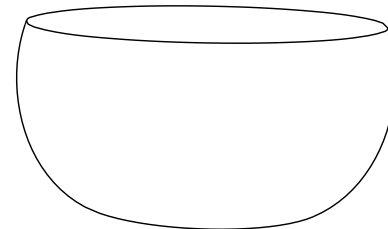
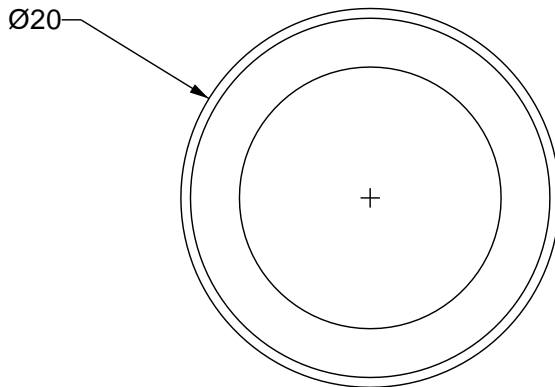

No.	Pieza	Material	Cant	Porc%
01	centro de mesa grande	fibra de platano	1	100%

Tabla de Componentes

Nombre de la pieza Centro de mesa grande en fibra de platano		Referencia: ESC.	
Oficio: Tejeduria	Tecnica: Tejeduria en telar vertical	Materia Prima: Fibra de platano	
Especificaciones Tecnicas:			
Color: Colornatural	Capacidad de Producción / mes: 20 unidades	Dimensiones Generales 8cm X Ø 25cm.	
Peso (gr.): 100 grm	Precio Unitario \$60.000	Precio por Mayor \$60.000	
Artesano: Listbina Becerra	Telefono: 311 2681879	Largo: 25 cm	Ancho: 25 cm
Grupo o Taller: Libertejidos	Departamento: Huila	Alto: 8 cm	Diametro: 25 cm
Centro Poblado:	<input type="checkbox"/> Resguardo Caserio	<input type="checkbox"/> Localidad Vereda	<input type="checkbox"/> N/A Corregimiento
Certificado Hecho a mano: <input type="checkbox"/> Si <input checked="" type="checkbox"/> No	Municipio: San Agustin		
Observaciones:			
Responsable: Daniel Felipe Piñeros Alarcón	Dibujante: Daniel Felipe Piñeros Alarcón		
Aprobado por: Jairo Rodriguez	Fecha: Noviembre 2021	<input type="checkbox"/> Referentes <input type="checkbox"/> Línea	Muestra <input checked="" type="checkbox"/> Terminado <input type="checkbox"/> En Proceso

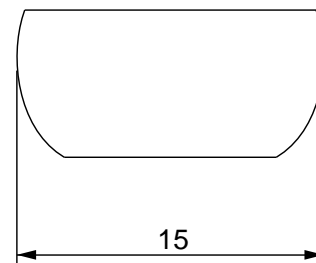
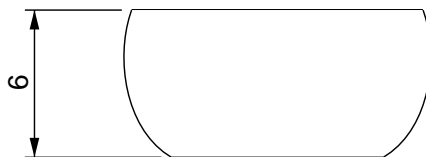
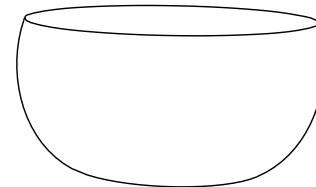
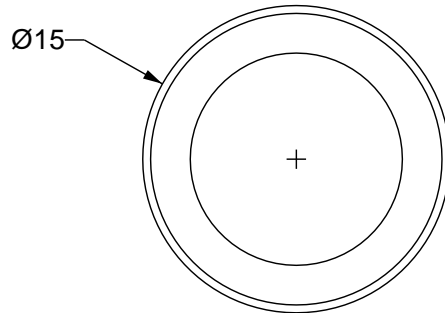

No.	Pieza	Material	Cant	Porc%
01	centro de mesa mediano	fibra de platano	1	100%

Tabla de Componentes

Nombre de la pieza Centro de mesa mediano en fibra de platano		Referencia: ESC.					
Oficio: Tejeduría	Tecnica: Tejeduría en telar vertical	Materia Prima: Fique					
Especificaciones Tecnicas:							
Color: Color natural de fique	Capacidad de Producción / mes: 20 unidades		Dimensiones Generales 6cm X Ø 15cm.				
Peso (gr.): 100 grm	Precio Unitario \$140.000 juego*6	Precio por Mayor \$140.000 juego *6	<table border="1" style="width: 100%; border-collapse: collapse;"> <tr> <td>Largo: 15 cm</td> <td>Ancho: 15cm</td> <td>Alto: 6 cm</td> <td>Diametro: 15cm</td> </tr> </table>	Largo: 15 cm	Ancho: 15cm	Alto: 6 cm	Diametro: 15cm
Largo: 15 cm	Ancho: 15cm	Alto: 6 cm	Diametro: 15cm				
Artesano: Listbina Becerra		Telefono: 311 2681879					
Grupo o Taller: Libertejidos	Departamento: Huila	Municipio: San Agustin					
Certificado Hecho a mano: <input type="checkbox"/> Si <input checked="" type="checkbox"/> No	Centro Poblado:	<input checked="" type="checkbox"/> Resguardo Caserio <input checked="" type="checkbox"/> Localidad Vereda <input checked="" type="checkbox"/> N/A Corregimiento					
Observaciones:							
Responsable: Daniel Felipe Piñeros Alarcón		Dibujante: Daniel Felipe Piñeros Alarcón					
Aprobado por: Jairo Rodriguez		Fecha: Noviembre 2020	<input type="checkbox"/> Referentes <input type="checkbox"/> Línea <input type="checkbox"/> Muestra <input checked="" type="checkbox"/> Terminado <input type="checkbox"/> En Proceso				