

Ministerio de Comercio, Industria y Turismo
artesañas de colombia s.a.

**Implementación de los componentes de diseño y producción en el
laboratorio de Innovación y Diseño del Huila.**

Planos técnicos Pitalito - Huila

Daniel Felipe Piñeros

Contratista en Diseño

(ADC-2021-193)

Subgerencia de Desarrollo y Fortalecimiento del Sector artesanal

2021



| No. | Pieza | Material | Cant | Porc% |
|----------------------|-------------------|----------|------|-------|
| 01 | Orquidiera magica | Arcilla | 1 | 100% |
| Tabla de Componentes | | | | |

| | | | |
|--|--|---|---------------------|
| Nombre de la pieza Reedición Canoa negra con Flores | | Referencia: ESC. | |
| Oficio: Ceramica | Tecnica: Modelado | Materia Prima: Arcilla | |
| Especificaciones Tecnicas: Flores de orquidia representativas de la region. | | | |
| Color: Negra | Capacidad de Producción / mes: 100 unidades | Dimensiones Generales 18cm X 14cm | |
| Peso (gr.): 700 grm | Precio Unitario \$60.000 | Precio por Mayor \$58.000 | |
| Artesano: Luis Humberto Morcillo | Telefono: 311 4439674 | Largo: 14 cm | Ancho: 14 cm |
| Grupo o Taller: Luis Humberto Morcillo | Departamento: Huila | Alto: 18 cm | Diametro: |
| Certificado Hecho a mano: <input type="checkbox"/> Si <input checked="" type="checkbox"/> No | Centro Poblado: | Municipio: Pitalito | |
| Observaciones: | | <input type="checkbox"/> Resguardo Caserío <input type="checkbox"/> Localidad Vereda <input type="checkbox"/> N/A Corregimiento | |
| Responsable: Daniel Felipe Piñeros Alarcón | Dibujante: Daniel Felipe Piñeros Alarcón | <input type="checkbox"/> Referentes <input type="checkbox"/> Linea <input checked="" type="checkbox"/> Muestra <input type="checkbox"/> Terminado <input type="checkbox"/> En Proceso | |
| Aprobado por: Jairo Rodriguez | Fecha: Noviembre 2021 | | |

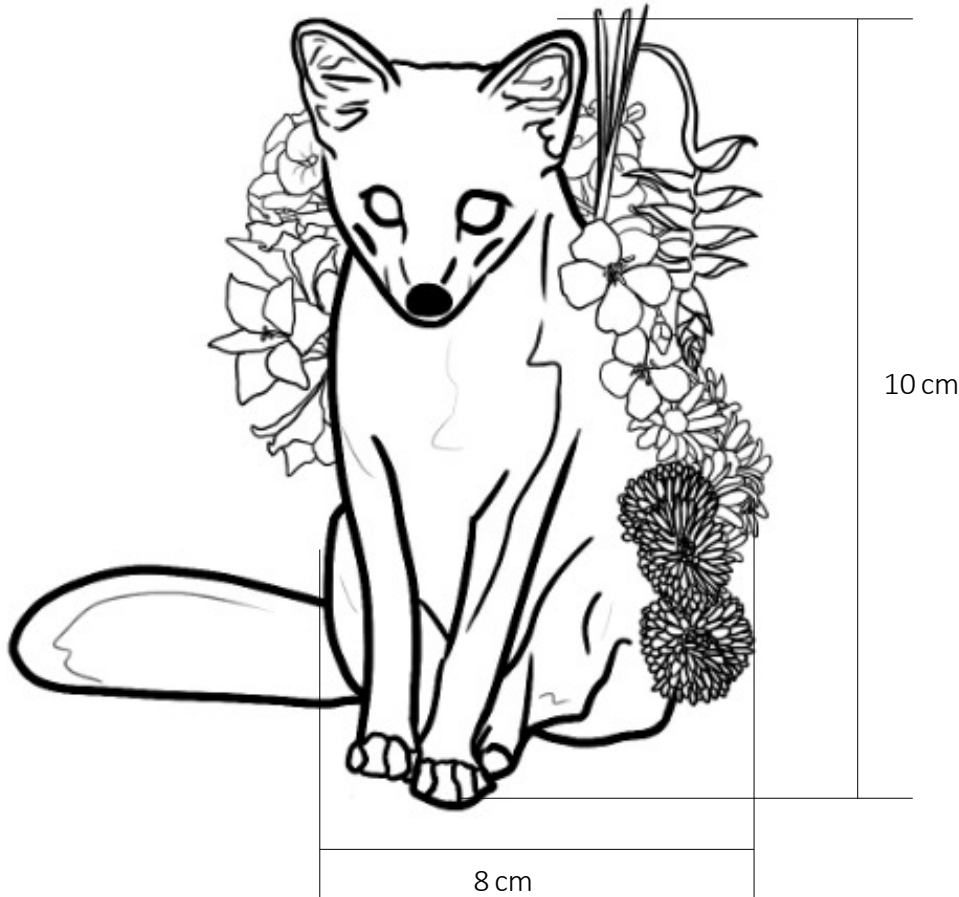

| No. | Pieza | Material | Cant | Porc% |
|----------------------|-------------|----------|------|-------|
| 01 | Zorromagico | Arcilla | 1 | 100% |
| Tabla de Componentes | | | | |

| | | | |
|--|---|--|--|
| Nombre de la pieza: Zorro con orquideas | | Referencia: ESC. | |
| Oficio: Ceramica | Tecnica: Modelado | Materia Prima: Arcilla | |
| Especificaciones Tecnicas: Animales silvestres del Valle de los Laboyos | | | |
| Color: Terracota | Capacidad de Producción / mes: 100 unidades | Dimensiones Generales 6cm X 13cm X10 cm | |
| Peso (gr.): 500 grm | Precio Unitario \$20.000 | Precio por Mayor \$19.000 | |
| Artesano: Ruth Polo | Telefono: 313 8734991 | Largo: 13 cm | Ancho: 6 cm |
| Grupo o Taller: Ruth Polo | Departamento: Huila | Alto: 13 cm | Diametro: |
| Certificado Hecho a mano: <input type="checkbox"/> Si <input checked="" type="checkbox"/> No | Centro Poblado: | <input type="checkbox"/> Resguardo Caserio | <input type="checkbox"/> Localidad Vereda <input type="checkbox"/> N/A Corregimiento |
| Observaciones: | | | Terminado <input type="checkbox"/> En Proceso <input type="checkbox"/> |
| Responsable: Daniel Felipe Piñeros Alarcón | Dibujante: Daniel Felipe Piñeros Alarcón | | |
| Aprobado por: Jairo Rodriguez | Fecha: Noviembre 2021 | <input type="checkbox"/> Referentes <input type="checkbox"/> Línea | Muestra <input checked="" type="checkbox"/> <input type="checkbox"/> |

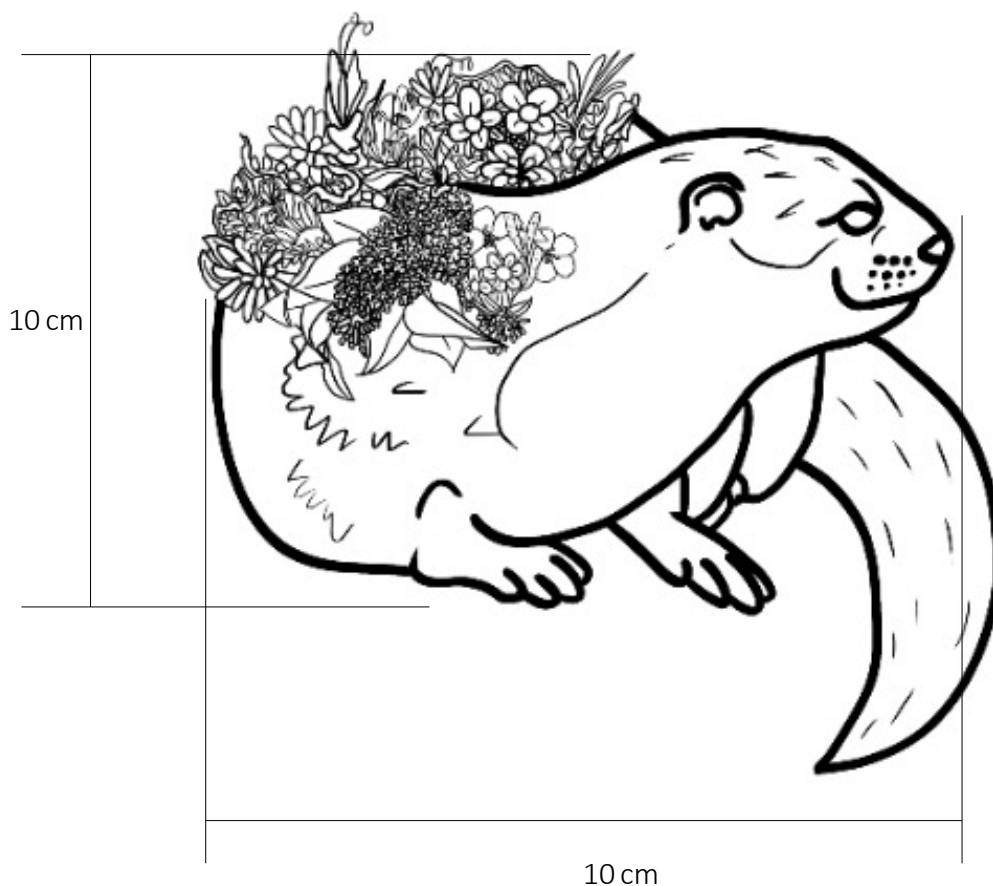

| No. | Pieza | Material | Cant | Porc% |
|-----|--------------|----------|------|-------|
| 01 | Nutriamagica | Arcilla | 1 | 100% |

Tabla de Componentes

| | | | |
|--|---|--|--|
| Nombre de la pieza: Nutria con orquídeas | | Referencia: ESC. | |
| Oficio: Ceramica | Tecnica: Modelado | Materia Prima: Arcilla | |
| Especificaciones Técnicas: Animales silvestres del Valle de los Laboyos | | | |
| Color: Terracota | Capacidad de Producción / mes: 100 unidades | | Dimensiones Generales 6cm X 13cm X10 cm |
| Peso (gr.): 500 grm | Precio Unitario \$20.000 | Precio por Mayor \$19.000 | Largo: 13cm Ancho: 6cm Alto: 13cm Diámetro: |
| Artesano: Ruth Polo | Telefono: 313 8734991 | | |
| Grupo o Taller: Ruth Polo | Departamento: Huila | Municipio: Pitalito | |
| Certificado Hecho a mano: <input type="checkbox"/> Si <input checked="" type="checkbox"/> No | Centro Poblado: | <input type="checkbox"/> Resguardo Caserio | <input type="checkbox"/> Localidad Vereda <input type="checkbox"/> N/A Corregimiento |
| Observaciones: | | | Terminado <input type="checkbox"/> En Proceso <input type="checkbox"/> |
| Responsable: Daniel Felipe Piñeros Alarcón | Dibujante: Daniel Felipe Piñeros Alarcón | | |
| Aprobado por: Jairo Rodriguez | Fecha: Noviembre 2021 | <input type="checkbox"/> Referentes <input type="checkbox"/> Línea | Muestra <input checked="" type="checkbox"/> <input type="checkbox"/> |

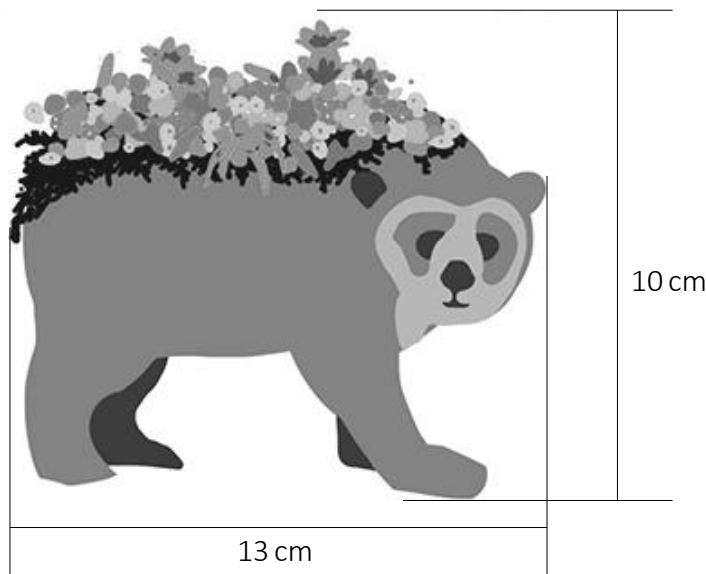

| No. | Pieza | Material | Cant | Porc% |
|----------------------|-----------------|----------|------|-------|
| 01 | Oso de anteojos | Arcilla | 1 | 100% |
| Tabla de Componentes | | | | |

| | | | |
|--|--|--|--|
| Nombre de la pieza: Oso de anteojos con orquideas | | Referencia: ESC. | |
| Oficio: Ceramica | Tecnica: Modelado | Materia Prima: Arcilla | |
| Especificaciones Técnicas: Animales silvestres del Valle de los Laboyos | | | |
| Color: Terracota | Capacidad de Producción / mes: 100 unidades | Dimensiones Generales 6cm X 13cm X 10 cm | |
| Peso (gr.): 500 grm | Precio Unitario: \$20.000 | Precio por Mayor: \$19.000 | |
| Artesano: Ruth Polo | Telefono: 313 8734991 | Largo: 13cm | Ancho: 6cm |
| Grupo o Taller: Ruth Polo | Departamento: Huila | Alto: 13cm | Diametro: |
| Certificado Hecho a mano: <input type="checkbox"/> Si <input checked="" type="checkbox"/> No | Centro Poblado: | <input type="checkbox"/> Resguardo Caserío | <input type="checkbox"/> Localidad Vereda <input type="checkbox"/> N/A Corregimiento |
| Municipio: Pitalito | | | |
| Observaciones: | | | |
| Responsable: Daniel Felipe Piñeros Alarcón | Dibujante: Daniel Felipe Piñeros Alarcón | | |
| Aprobado por: Jairo Rodriguez | Fecha: Noviembre 2021 | <input type="checkbox"/> Referentes <input type="checkbox"/> Línea | Muestra <input checked="" type="checkbox"/> <input type="checkbox"/> |

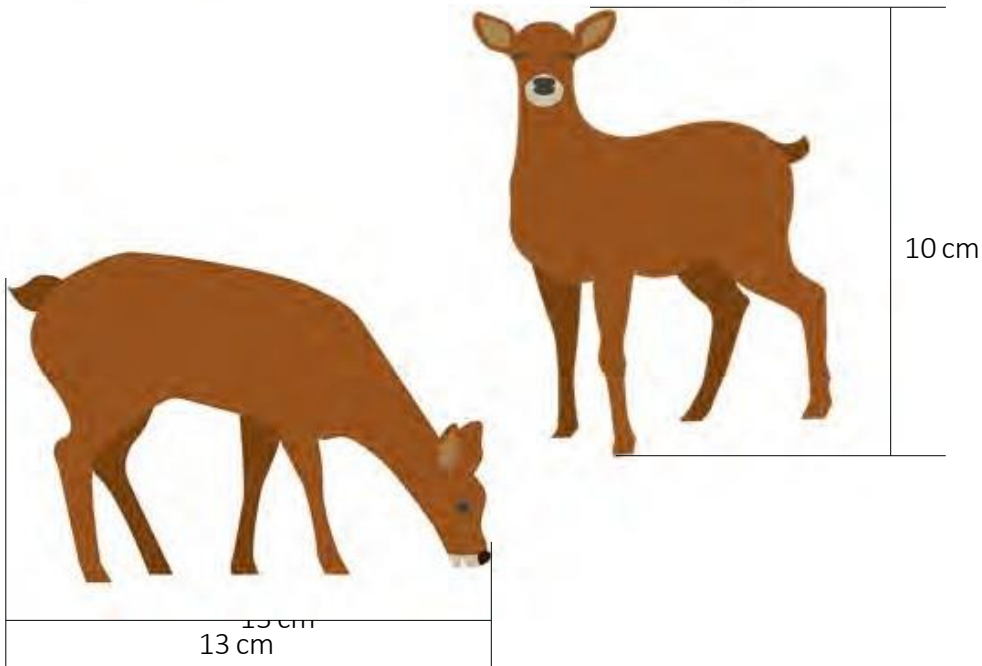

| No. | Pieza | Material | Cant | Porc% |
|-----|-------------------|----------|------|-------|
| 01 | Venado Coliblanco | Arcilla | 1 | 100% |

Tabla de Componentes

| | | | |
|--|---|--|--|
| Nombre de la pieza: Venado coliblanco con orquideas | | Referencia: ESC. | |
| Oficio: Ceramica | Tecnica: Modelado | Materia Prima: Arcilla | |
| Especificaciones Técnicas: | | | |
| Animales silvestres del Valle de los Laboyos | | | |
| Color: Terracota | Capacidad de Producción / mes: 100 unidades | Dimensiones Generales 6cm X 13cm X 10 cm | |
| Peso (gr.): 500 grm | Precio Unitario \$20.000 | Precio por Mayor \$19.000 | |
| Artesano: Ruth Polo | Telefono: 313 8734991 | | |
| Grupo o Taller: Ruth Polo | Departamento: Huila | Municipio: Pitalito | |
| Certificado Hecho a mano: <input type="checkbox"/> Si <input checked="" type="checkbox"/> No | Centro Poblado: | <input type="checkbox"/> Resguardo Caserío | <input type="checkbox"/> Localidad Vereda <input type="checkbox"/> N/A Corregimiento |
| Observaciones: | | | Terminado <input type="checkbox"/> En Proceso <input type="checkbox"/> |
| Responsable: Daniel Felipe Piñeros Alarcón | Dibujante: Daniel Felipe Piñeros Alarcón | | |
| Aprobado por: Jairo Rodriguez | Fecha: Noviembre 2021 | <input type="checkbox"/> Referentes <input type="checkbox"/> Línea | Muestra <input checked="" type="checkbox"/> <input type="checkbox"/> |



| No. | Pieza | Material | Cant | Porc% |
|-----|----------------------------|---------------|------|-------|
| 01 | Mortero positivo-negativo1 | Piedra de rio | 1 | 100% |

Tabla de Componentes

| | | | | | | | |
|---|---|--|--|--------------------|--------------------|---------------------|-----------------------|
| Nombre de la pieza Mortero positivo-negativo1 | | Referencia: ESC. | | | | | |
| Oficio: Talla de piedra | Tecnica: Talla de piedra | Materia Prima: Piedra de rio | | | | | |
| Especificaciones Tecnicas: | | | | | | | |
| Color: Colores naturales piedra (Blanco-negro) | Capacidad de Producción / mes: 50 unidades | | Dimensiones Generales 14cm X 12cm | | | | |
| Peso (gr.): 500 grm | Precio Unitario \$40.000 | Precio por Mayor \$35.000 | <table border="1"> <tr> <td>Largo: 12cm</td> <td>Ancho: 12cm</td> <td>Alto: 15,5cm</td> <td>Diametro: 12cm</td> </tr> </table> | Largo: 12cm | Ancho: 12cm | Alto: 15,5cm | Diametro: 12cm |
| Largo: 12cm | Ancho: 12cm | Alto: 15,5cm | Diametro: 12cm | | | | |
| Artesano: JaimeLadesma | | Telefono: 322 3343660 | | | | | |
| Grupo o Taller: JaimeLadesma | | Departamento: Huila | Municipio: Pitalito | | | | |
| Certificado Hecho a mano: <input type="checkbox"/> Si <input checked="" type="checkbox"/> No | | Centro Poblado: <input type="checkbox"/> Resguardo Caserio <input type="checkbox"/> Localidad Vereda <input type="checkbox"/> N/A Corregimiento | | | | | |
| Observaciones: | | | Terminado <input type="checkbox"/> En Proceso <input type="checkbox"/> | | | | |
| Responsable: Daniel Felipe Piñeros Alarcón | | Dibujante: Daniel Felipe Piñeros Alarcón | | | | | |
| Aprobado por: Jairo Rodriguez | | Fecha: Noviembre 2021 | | | | | |
| | | <input type="checkbox"/> Referentes <input type="checkbox"/> Línea <input type="checkbox"/> Muestra <input checked="" type="checkbox"/> <input type="checkbox"/> | | | | | |

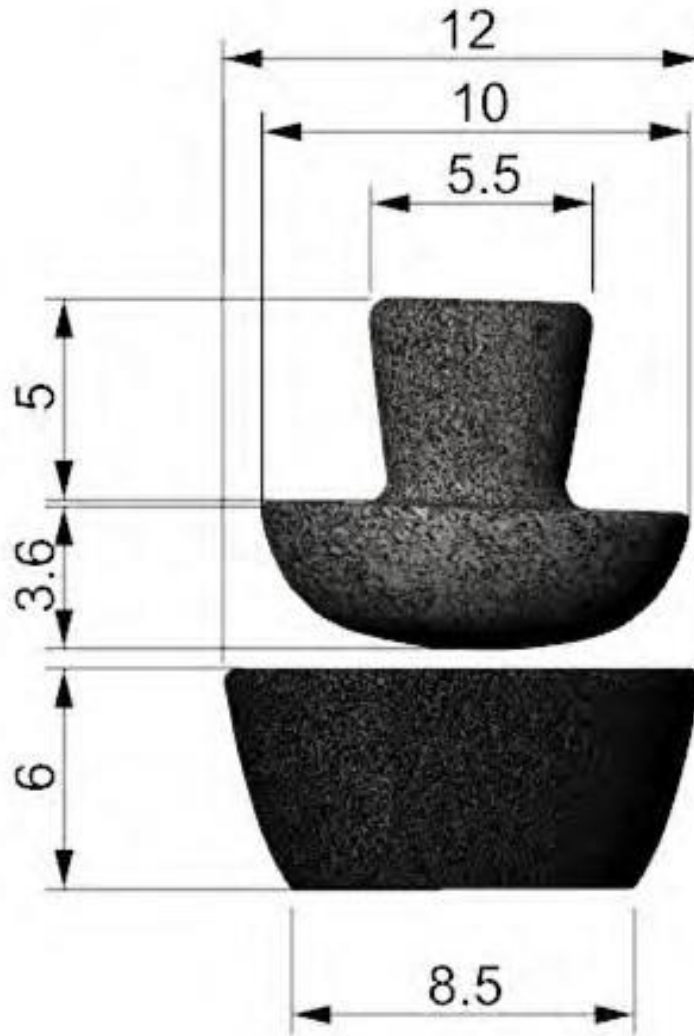

| No. | Pieza | Material | Cant | Porc% |
|-----|----------------------------|---------------|------|-------|
| 01 | Mortero positivo-negativo2 | Piedra de río | 1 | 100% |

Tabla de Componentes

| | | | |
|---|---|--|--|
| Nombre de la pieza Mortero positivo-negativo2 | | Referencia: ESC. | |
| Oficio: Talla de piedra | Tecnica: Talla de piedra | Materia Prima: Piedra de río | |
| Especificaciones Técnicas: | | | |
| Color: Colores naturales piedra (Blanco-negro) | Capacidad de Producción / mes: 50 unidades | Dimensiones Generales 14cm X 12cm | |
| Peso (gr.): 500 grm | Precio Unitario \$40.000 | Precio por Mayor \$35.000 | Dimensiones: Largo: 12cm, Ancho: 12cm, Alto: 15,5cm, Diámetro: 12cm |
| Artesano: Jaime Ladesma | | Telefono: 322 3343660 | |
| Grupo o Taller: Jaime Ladesma | Departamento: Huila | Municipio: Pitalito | |
| Certificado Hecho a mano: <input type="checkbox"/> Si <input checked="" type="checkbox"/> No | Centro Poblado: | <input type="checkbox"/> Resguardo Caserío | <input type="checkbox"/> Localidad Vereda <input type="checkbox"/> N/A Corregimiento |
| Observaciones: | | | Terminado <input type="checkbox"/> En Proceso <input type="checkbox"/> |
| Responsable: Daniel Felipe Piñeros Alarcón | | Dibujante: Daniel Felipe Piñeros Alarcón | |
| Aprobado por: Jairo Rodríguez | Fecha: Noviembre 2021 | <input type="checkbox"/> Referentes <input type="checkbox"/> Línea | Muestra <input checked="" type="checkbox"/> <input type="checkbox"/> |

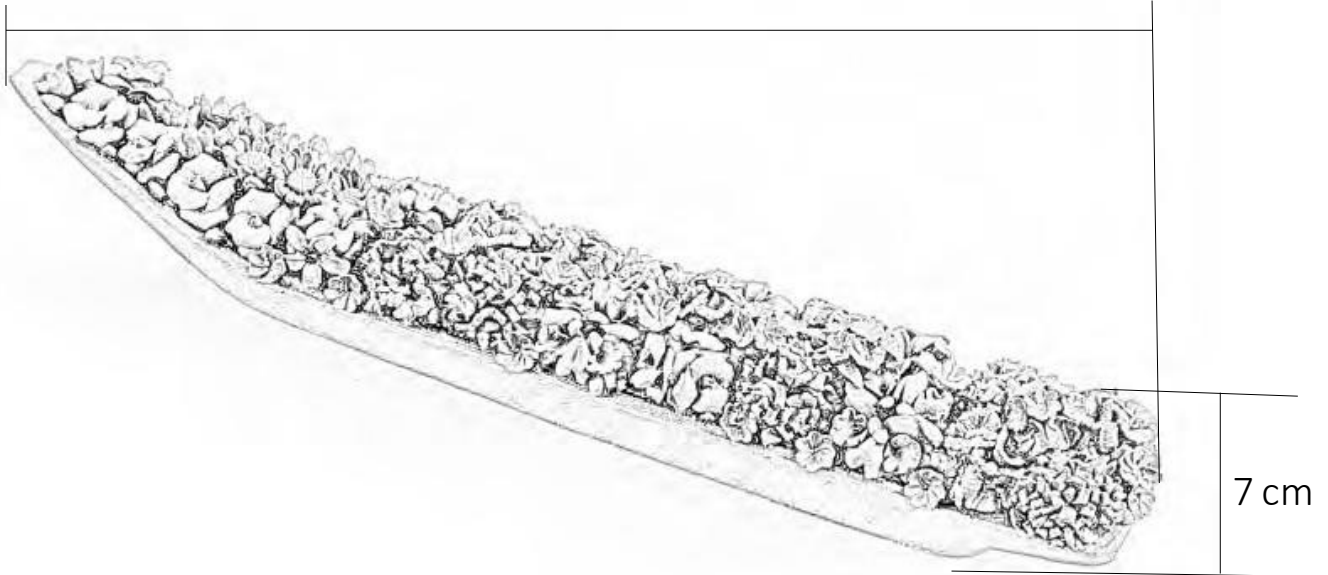

| No. | Pieza | Material | Cant | Porc% |
|----------------------|-------------|----------|------|-------|
| 01 | Canoa negra | Arcilla | 1 | 100% |
| Tabla de Componentes | | | | |

| | | | | | | | |
|--|--|--|--|---|--|--|--|
| Nombre de la pieza | | Reedición Canoa negra con Flores | | Referencia: | | ESC. | |
| Oficio: | | Ceramica | | Tecnica: | | Modelado | |
| | | Materia Prima: | | | | Arcilla | |
| Especificaciones Tecnicas: | | | | | | | |
| Flores de orquidia representativas de la region. | | | | | | | |
| Color: | | Negra | | Capacidad de Producción / mes: | | 100 unidades | |
| Peso (gr.): | | 700 grm | | Precio Unitario | | \$50.000 | |
| | | Precio por Mayor | | | | \$48.000 | |
| Artesano: | | Luis Humberto Morcillo | | Telefono: | | 311 4439674 | |
| Grupo o Taller: | | Luis Humberto Morcillo | | Departamento: | | Huila | |
| Municipio: | | | | Municipio: | | Pitalito | |
| Certificado Hecho a mano: | | <input type="checkbox"/> Si <input checked="" type="checkbox"/> No | | Centro Poblado: | | <input checked="" type="checkbox"/> Resguardo Caserio <input checked="" type="checkbox"/> Localidad Vereda <input checked="" type="checkbox"/> N/A Corregimiento | |
| Observaciones: | | | | | | | |
| Responsable: | | | | Daniel Felipe Piñeros Alarcón | | | |
| Dibujante: | | | | Daniel Felipe Piñeros Alarcón | | | |
| Aprobado por: | | | | Jairo Rodriguez | | | |
| Fecha: | | | | Noviembre 2021 | | | |
| | | | | <input type="checkbox"/> Referentes <input type="checkbox"/> Línea <input checked="" type="checkbox"/> Muestra <input type="checkbox"/> | | | |
| | | | | Terminado <input type="checkbox"/> En Proceso <input type="checkbox"/> | | | |



FORMATO
 Ficha de Registro y Planos
 Técnicos Cerámicos

COODIGOOFORMCOS14A
 FECC-HA: 16606620144

W.088

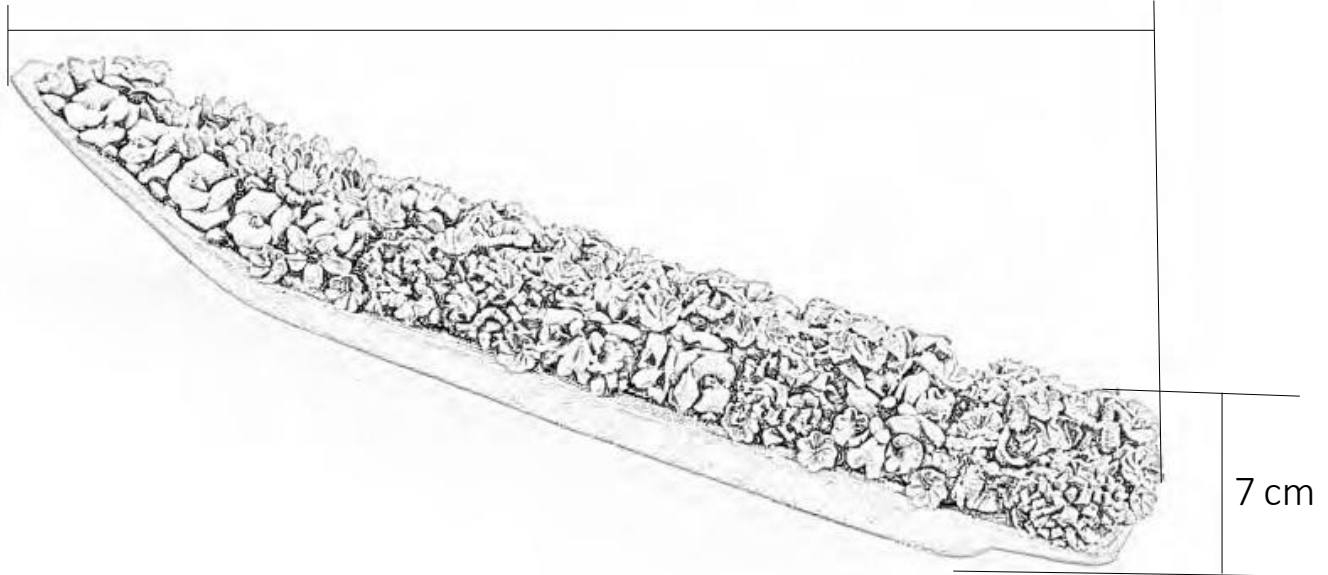

| | |
|----------------------|--|
| Tabla de Componentes | |
| | |

| | | | |
|--|--|---|--|
| Nombre de la pieza: Canoa Abundancia | | Referencia: ES80C | |
| Codigo: Ceramica | | Tecnica: Modelado | |
| | | Materia Prima: Arcilla | |
| Especificaciones Técnicas: Flores de orquídea representativas de la region. Se uso pintura de poliuretano para carro. | | | |
| Color: Dorado | | Cantidad de Producción / mms: 100 unidades | |
| | | Dimensiones Generales: 35cm X 7cm X 7cm | |
| Peso (gr): 700 gm | | Precio Unitario: \$50.000 | |
| | | Precio por Mayor: \$50.000 | |
| Artista: Luis Humberto Morcillo | | Telefono: 311 4439674 | |
| Grupo Taller: Luis Humberto Morcillo | | Municipio: Pitalito | |
| Departamento: Huila | | Municipio: Pitalito | |
| Características: <input type="checkbox"/> SI <input checked="" type="checkbox"/> NO | | <input type="checkbox"/> Resquebraja <input type="checkbox"/> Cacaño <input type="checkbox"/> Lonzabadi <input type="checkbox"/> Vésaba <input type="checkbox"/> NNA <input type="checkbox"/> Cosegimiento | |
| Observaciones: | | | |
| Responsable: Daniel Felipe Piñeros Alarcón | | Dibujante: Daniel Felipe Piñeros Alarcón | |
| Aprobado por: Jairo Rodriguez | | Fecha: Noviembre 2021 | |
| | | <input type="checkbox"/> Referentes <input type="checkbox"/> Litrea <input type="checkbox"/> Muesita <input type="checkbox"/> | |

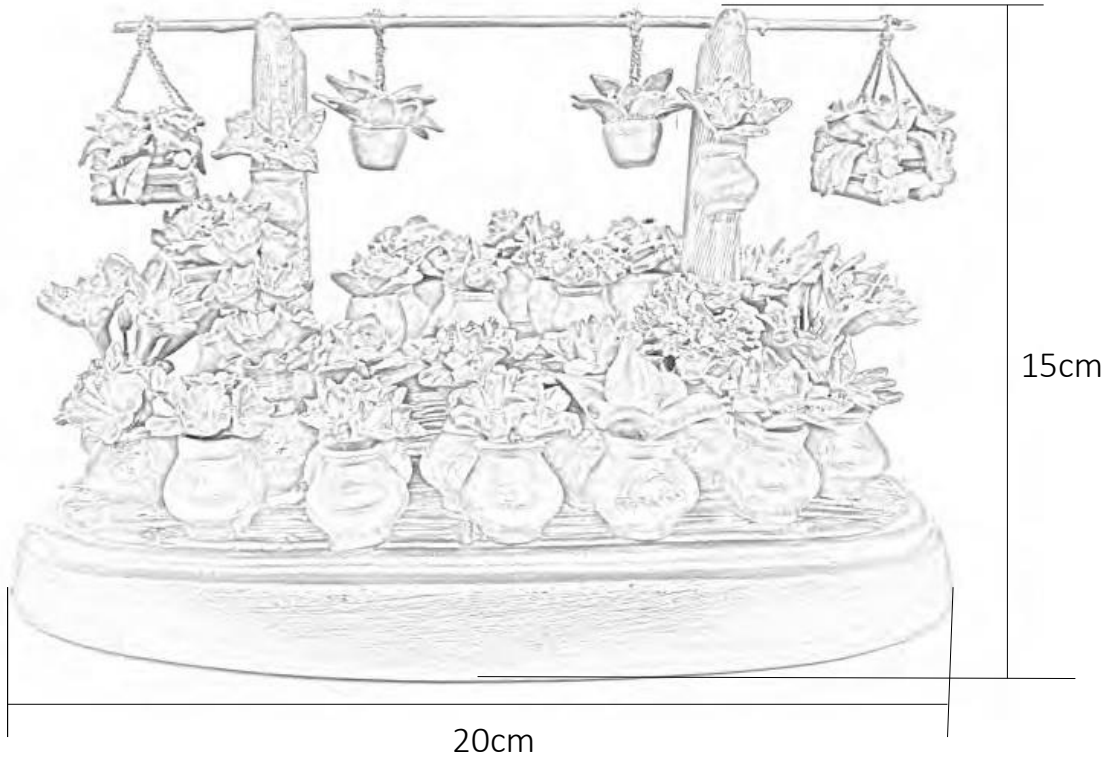

| No. | Pieza | Material | Cant | Porc% |
|-----|----------------|----------|------|-------|
| 01 | Mercado dorado | Arcilla | 1 | 100% |

Tabla de Componentes

| | | | |
|---|--|--|--|
| Nombre de la pieza Mercado Abundancia | | Referencia: ESC. | |
| Oficio: Ceramica | Tecnica: Modelado | Materia Prima: Arcilla | |
| Especificaciones Tecnicas: Flores de orquidia representativas de la region. Se uso pintura de poliuretano para carro. | | | |
| Color: Dorado | Capacidad de Producción / mes: 100 unidades | | Dimensiones Generales 20cm X15cm X15cm |
| Peso (gr.): 700 grm | Precio Unitario \$45.000 | Precio por Mayor \$45.000 | Largo: 20cm |
| Artesano: Luis Humberto Morcillo | Telefono: 311 4439674 | | Ancho: 15cm |
| Grupo o Taller: Luis Humberto Morcillo | Departamento: Huila | Municipio: Pitalito | |
| Certificado Hecho a mano: <input type="checkbox"/> Si <input checked="" type="checkbox"/> No | Centro Poblado: | <input checked="" type="checkbox"/> Resguardo Caserio | <input checked="" type="checkbox"/> Localidad Vereda <input checked="" type="checkbox"/> N/A Corregimiento |
| Observaciones: | | | Terminado <input checked="" type="checkbox"/> En Proceso <input type="checkbox"/> |
| Responsable: Daniel Felipe Piñeros Alarcón | | Dibujante: Daniel Felipe Piñeros Alarcón | |
| Aprobado por: Jairo Rodriguez | Fecha: Noviembre 2021 | <input type="checkbox"/> Referentes <input type="checkbox"/> Línea | Muestra <input checked="" type="checkbox"/> <input type="checkbox"/> |

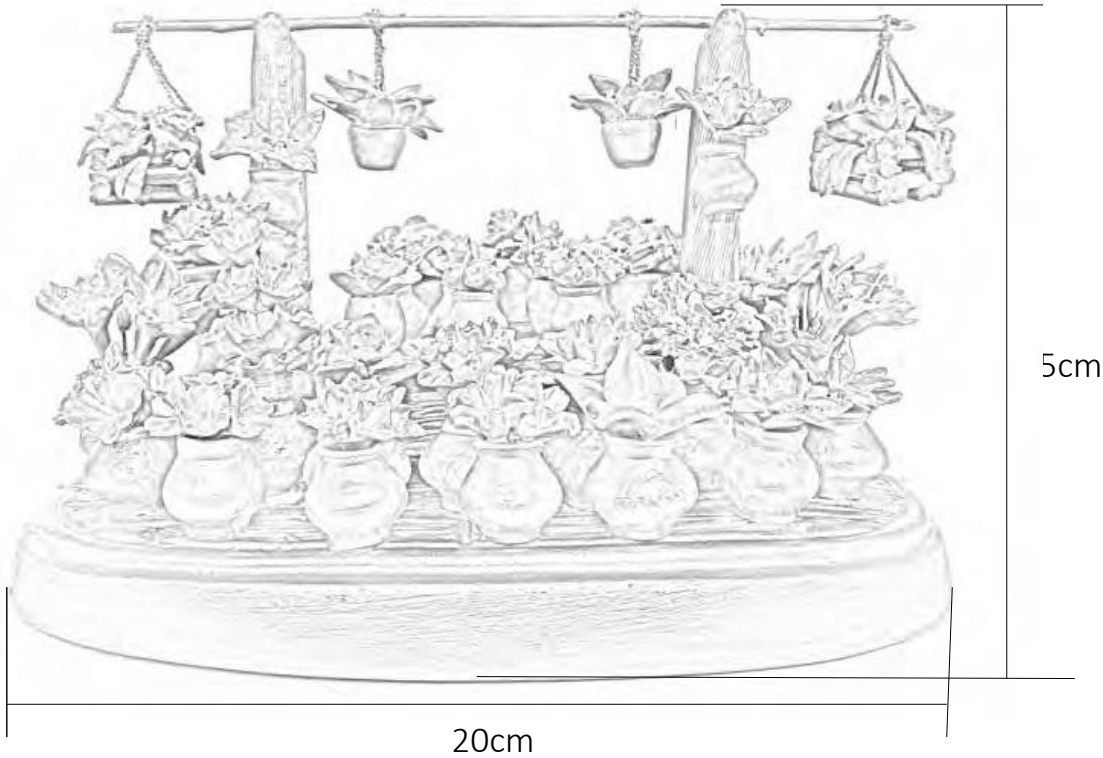

| No. | Pieza | Material | Cant | Porc% |
|-----------------------------|---------------|----------|------|-------|
| 01 | Mercado negro | Arcilla | 1 | 100% |
| Tabla de Componentes | | | | |

| | | | | | | | | |
|--|----------|--|-----------------|--|---|--|--|--|
| Nombre de la pieza | | Reedición mercado negro con Flores | | Referencia: | | ESC. | | |
| Oficio: | Ceramica | Tecnica: | Modelado | Materia Prima: | Arcilla | | | |
| Especificaciones Técnicas: | | | | | | | | |
| Flores de orquídea representativas de la region. | | | | | | | | |
| Color: | Negro | Capacidad de Producción / mes: | 100 unidades | Dimensiones Generales 20cm X15cm X15cm | | | | |
| Peso (gr.): | 700 grm | Precio Unitario | \$45.000 | Precio por Mayor | \$45.000 | Largo: | 20 cm | |
| Artesano: | | Luis Humberto Morcillo | Telefono: | | 311 4439674 | Ancho: | 15 cm | |
| Grupo o Taller: | | Luis Humberto Morcillo | Departamento: | Huila | Municipio: | Pitalito | Alto: | 15 cm |
| Certificado Hecho a mano: | | <input type="checkbox"/> Si <input checked="" type="checkbox"/> No | Centro Poblado: | <input type="checkbox"/> Resguardo Caserío | <input type="checkbox"/> Localidad Vereda | <input type="checkbox"/> N/A Corregimiento | Diametro: | |
| Observaciones: | | | | | | | Terminado | En Proceso |
| Responsable: | | | | Daniel Felipe Piñeros Alarcón | Dibujante: | | Daniel Felipe Piñeros Alarcón | |
| Aprobado por: | | | | Jairo Rodriguez | Fecha: | Noviembre 2021 | <input type="checkbox"/> Referentes <input type="checkbox"/> Línea | |
| | | | | | | | Muestra | <input checked="" type="checkbox"/> <input type="checkbox"/> |

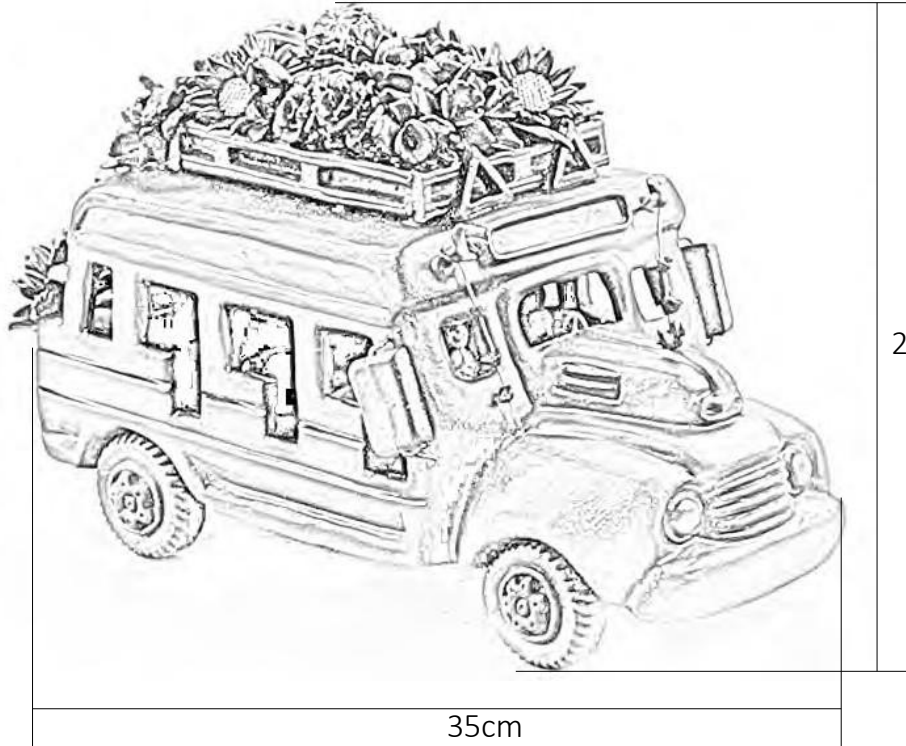

| No. | Pieza | Material | Cant | Porc% |
|----------------------|-------------|----------|------|-------|
| 01 | Chiva negra | Arcilla | 1 | 100% |
| Tabla de Componentes | | | | |

| | | | |
|--|---|--|---|
| Nombre de la pieza: Reedición chiva negra con Flores | | Referencia: ESC. | |
| Oficio: Ceramica | Tecnica: Modelado | Materia Prima: Arcilla | |
| Especificaciones Técnicas: Flores de orquidia representativas de la region. | | | |
| Color: Negro | Capacidad de Producción / mes: 100 unidades | | Dimensiones Generales 35cm x 20cm xh25cm |
| Peso (gr.): 2000 grm | Precio Unitario \$80.000 | Precio por Mayor \$80.000 | Largo: 35cm |
| Artesano: Carlos Medina | Telefono: 313 3679824 | | Ancho: 20cm |
| Grupo o Taller: Carlos Medina | Departamento: Huila | Municipio: Pitalito | |
| Certificado Hecho a mano: <input type="checkbox"/> Si <input checked="" type="checkbox"/> No | Centro Poblado: | <input type="checkbox"/> Resguardo Caserío | <input type="checkbox"/> Localidad Vereda <input checked="" type="checkbox"/> N/A Corregimiento |
| Observaciones: | | | Terminado <input type="checkbox"/> En Proceso <input type="checkbox"/> |
| Responsable: Daniel Felipe Piñeros Alarcón | Dibujante: Daniel Felipe Piñeros Alarcón | | |
| Aprobado por: Jairo Rodriguez | Fecha: Noviembre 2021 | <input type="checkbox"/> Referentes <input type="checkbox"/> Línea | Muestra <input checked="" type="checkbox"/> <input type="checkbox"/> |

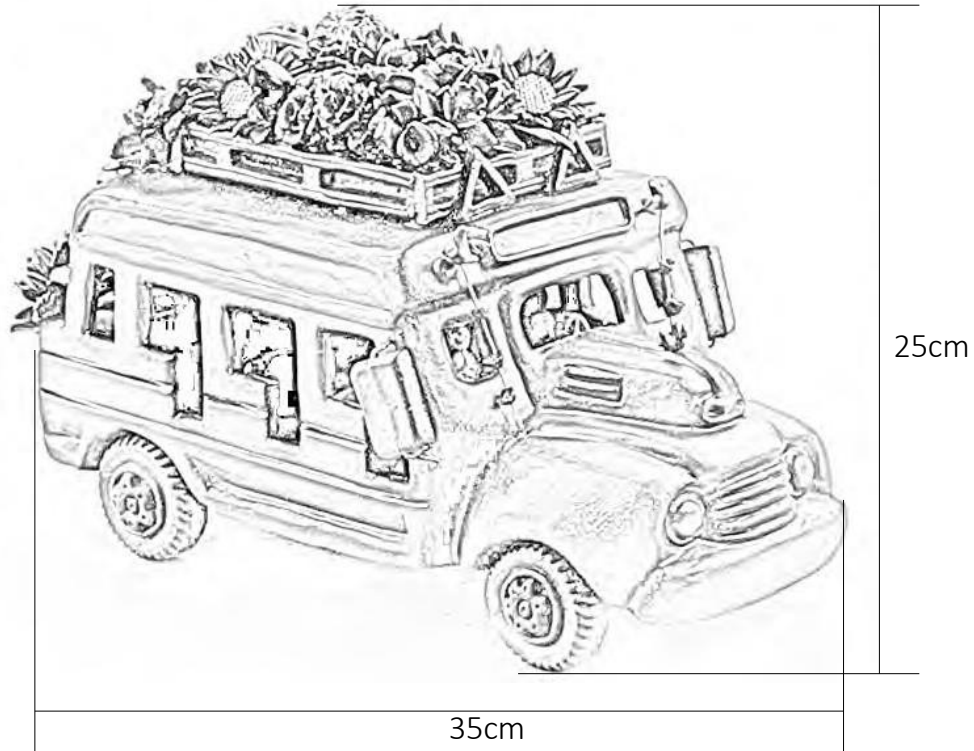

| 01 | Chiva dorada | Arcilla | 1 | 100% |
|----------------------|--------------|----------|------|-------|
| No. | Pieza | Material | Cant | Porc% |
| Tabla de Componentes | | | | |

| | | | |
|--|--|--|--|
| Nombre de la pieza chiva abundancia | | Referencia: ESC. | |
| Oficio: Ceramica | Tecnica: Modelado | Materia Prima: Arcilla | |
| Especificaciones Tecnicas: Flores de orquidia representativas de la region. Se uso pintura de poliuretano para carro. | | | |
| Color: Dorado | Capacidad de Producción / mes: 100 unidades | Dimensiones Generales 35cm x 20cm xh25cm | |
| Peso (gr.): 2000 grm | Precio Unitario \$80.000 | Precio por Mayor \$80.000 | |
| Artisano: Ruth Polo | Telefono: 313 8734991 | Largo: 35 cm | Ancho: 20 cm |
| Grupo o Taller: Ruth Polo | Departamento: Huila | Alto: 25 cm | Diametro: |
| Certificado Hecho a mano: <input type="checkbox"/> Si <input checked="" type="checkbox"/> No | Centro Poblado: | Municipio: Pitalito | |
| Observaciones: | <input checked="" type="checkbox"/> Resguardo Caserio <input checked="" type="checkbox"/> Localidad Vereda <input checked="" type="checkbox"/> N/A Corregimiento | | |
| Responsable: Daniel Felipe Piñeros Alarcón | Dibujante: Daniel Felipe Piñeros Alarcón | | |
| Aprobado por: Jairo Rodriguez | Fecha: Noviembre 2021 | <input type="checkbox"/> Referentes <input type="checkbox"/> Línea | Muestra <input checked="" type="checkbox"/> <input type="checkbox"/> |

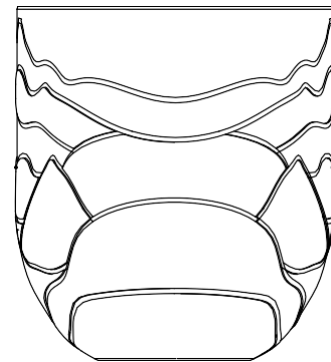
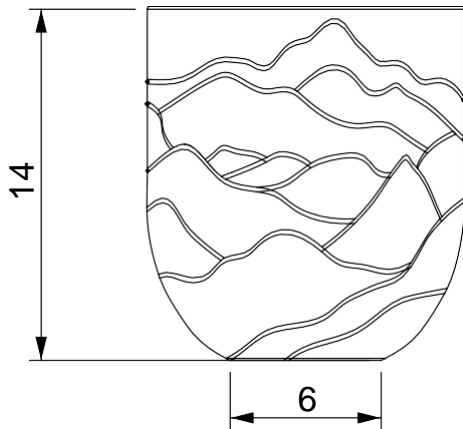
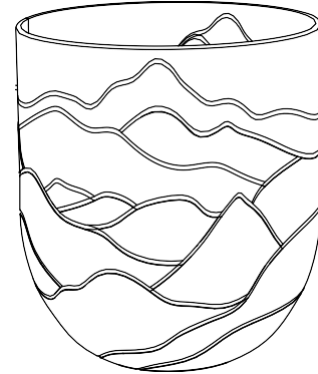
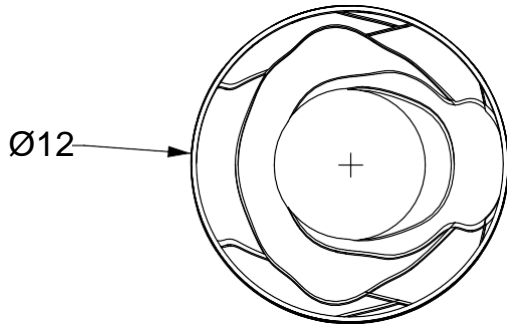

| No. | Pieza | Material | Cant | Porc% |
|-----|-------------|----------|------|-------|
| 01 | Maceta Alta | Arcilla | 1 | 100% |

Tabla de Componentes

| | | | |
|--|---|--|--|
| Nombre de la pieza Maceta cordillera alta | | Referencia: ESC. | |
| Oficio: Ceramica | Tecnica: Engobes | Materia Prima: Arcilla | |
| Especificaciones Tecnicas: Inspirado en las cordilleras del departamento de Huila | | | |
| Color: Terracotas | Capacidad de Producción / mes: 20 unidades | Dimensiones Generales 14cm X 12cm | |
| Peso (gr.): 500 grm | Precio Unitario \$22.000 | Precio por Mayor \$21.000 | |
| Artesano: Luis Llanos | Telefono: 311 5631164 | Largo: 14cm | Ancho: 12cm |
| Grupo o Taller: Luis Llanos | Departamento: Huila | Alto: 12cm | Diametro: 12cm |
| Certificado Hecho a mano: <input type="checkbox"/> Si <input checked="" type="checkbox"/> No | Centro Poblado: | Municipio: Pitalito | |
| Observaciones: | | Resguardo Caserío <input type="checkbox"/> | Localidad Vereda <input type="checkbox"/> N/A |
| Resguardo Caserío <input type="checkbox"/> | | Corregimiento <input type="checkbox"/> | |
| Responsable: Daniel Felipe Piñeros Alarcón | Dibujante: Daniel Felipe Piñeros Alarcón | | |
| Aprobado por: Jairo Rodriguez | Fecha: Noviembre 2021 | <input type="checkbox"/> Referentes <input type="checkbox"/> Línea | Terminado <input type="checkbox"/> En Proceso <input type="checkbox"/> |
| | | Muestra <input checked="" type="checkbox"/> <input type="checkbox"/> | |

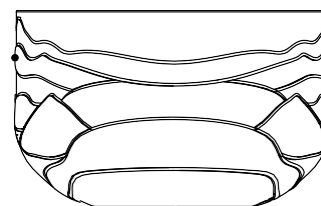
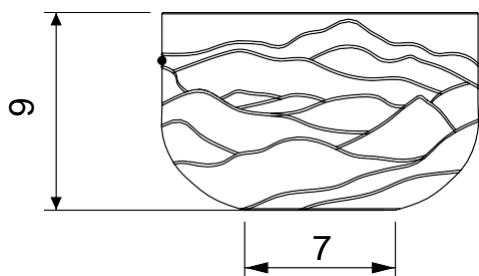
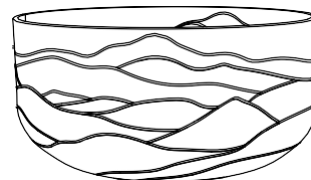
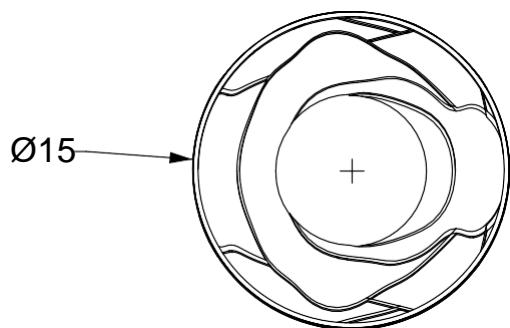

| No. | Pieza | Material | Cant | Porc% |
|-----|-------------|----------|------|-------|
| 01 | Maceta Alta | Arcilla | 1 | 100% |

Tabla de Componentes

| | | | |
|--|---|--|--|
| Nombre de la pieza Maceta cordillera alta | | Referencia: ESC. | |
| Oficio: Ceramica | Tecnica: Engobes | Materia Prima: Arcilla | |
| Especificaciones Técnicas: Inspirado en las cordilleras del departamento de Huila | | | |
| Color: Terracotas | Capacidad de Producción / mes: 20 unidades | Dimensiones Generales 14cm X 12cm | |
| Peso (gr.): 500 grm | Precio Unitario \$22.000 | Precio por Mayor \$21.000 | |
| Artesano: Luis Llanos | Telefono: 311 5631164 | | |
| Grupo o Taller: Luis Llanos | Departamento: Huila | Municipio: Pitalito | |
| Certificado Hecho a mano: <input type="checkbox"/> Si <input checked="" type="checkbox"/> No | Centro Poblado: | <input checked="" type="checkbox"/> Resguardo Caserio | <input checked="" type="checkbox"/> Localidad Vereda <input checked="" type="checkbox"/> N/A Corregimiento |
| Observaciones: | | | Terminado <input type="checkbox"/> En Proceso <input type="checkbox"/> |
| Responsable: Daniel Felipe Piñeros Alarcón | Dibujante: Daniel Felipe Piñeros Alarcón | | |
| Aprobado por: Jairo Rodríguez | Fecha: Noviembre 2021 | <input type="checkbox"/> Referentes <input type="checkbox"/> Línea | Muestra <input checked="" type="checkbox"/> <input type="checkbox"/> |