

Superior

Lateral Izquierdo



Perspectiva

Lateral Derecho

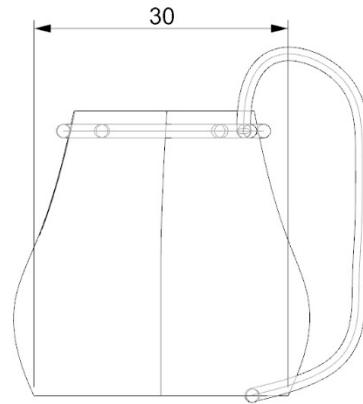
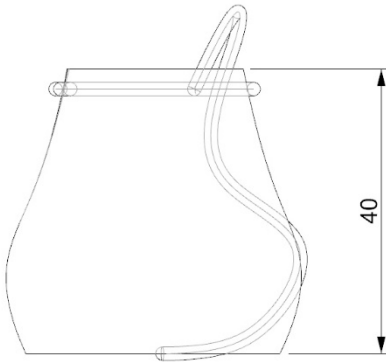

No.	Pieza	Material	Cant	Porc%
1	Morral espalda manijas	Media lana	1	100%

**Tabla de Componentes**

<b>Nombre de la pieza:</b> Morral espalda		<b>Referencia:</b> 18MAA01		<b>ESC:</b> 1:50	
<b>Oficio:</b> Tejeduría		<b>Técnica:</b> Crochet		<b>Materia Prima:</b> Media lana	
<b>Especificaciones Técnicas:</b> Tejido 100% a mano, tejido en técnica de crochet. aguja No 4.5. Manija en trenza de cuatro cabos.					
<b>Color:</b> beige, cafe		<b>Capacidad de Producción /mes:</b> 2		<b>Dimensiones Generales</b>	
<b>Peso (gr.):</b> 100grms	<b>Precio Unitario:</b> \$80.000	<b>Precio por Mayor</b>		<b>Largo:</b>	<b>Ancho:</b> 30 cm
<b>Artesano:</b> María Aurora Almanza		<b>Teléfono:</b> 3112080210		<b>Alto:</b> 40cm	<b>Diámetro:</b> N/A
<b>Grupo o Taller:</b> Artesanas de Ubaté		<b>Departamento:</b> Cundinamarca		<b>Municipio:</b> Ubate	
<b>Certificado Hecho a mano:</b> <input type="checkbox"/> Si <input checked="" type="checkbox"/> No		<b>Centro Poblado:</b> Ubaté		<input type="checkbox"/> Resguard	<input type="checkbox"/> Localidad
				<input type="checkbox"/> Caserío	<input checked="" type="checkbox"/> N/A
				<input type="checkbox"/> Vereda	<input type="checkbox"/> Corregimiento
<b>Observaciones:</b>					Terminado <input checked="" type="checkbox"/> En Proceso <input type="checkbox"/>
<b>Responsable:</b> Constanza Téllez -		<b>Dibujante:</b> Constanza Téllez -			
<b>Aprobado por:</b> Gabriela Oliva		<b>Fecha:</b> 22/11/2019		<input type="checkbox"/> Referentes <input checked="" type="checkbox"/> Línea	
<b>Muestra</b> <input checked="" type="checkbox"/>					<input type="checkbox"/>

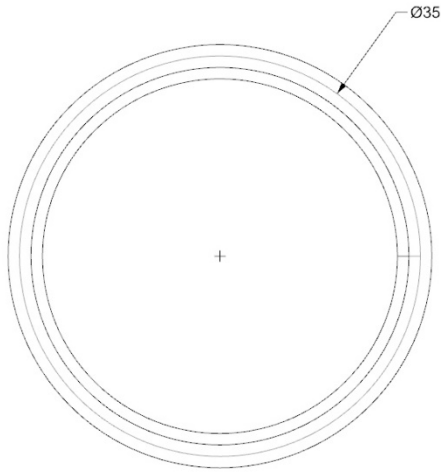

Superior

Lateral Izquierdo

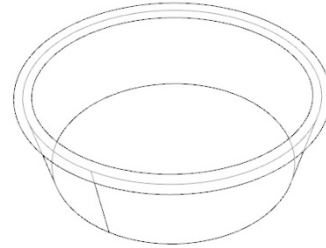

Perspectiva

Lateral Derecho

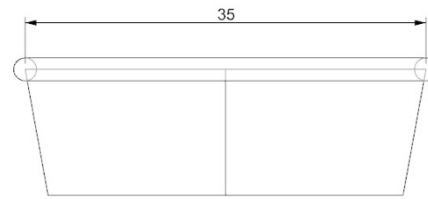

No.	Pieza	Material	Cant	Porc%
1	contenedores	Esparto	1	100%
Tabla de Componentes				

Nombre de la pieza: Bandejas contenedores		Referencia: 18LNA05		ESC.1:50	
Oficio: Cestería		Técnica: Tejido sobre base en bulto		Materia Prima: Esparto	
Especificaciones Técnicas: Tejido 100% a mano, en técnica de cestería tradicional. Color natural.					
Color: Natural		Capacidad de Producción /mes: 2		Dimensiones Generales	
Peso (gr.): 700grms		Precio Unitario: \$40.000		Precio por Mayor	
Artesano: Luz Nohora Arévalo		Teléfono: 3115631817		Largo: N/A	
Grupo o Taller: Artesanas de Ubaté		Departamento: Cundinamarca		Municipio: Ubaté	
Certificado Hecho a mano: <input type="checkbox"/> Si <input checked="" type="checkbox"/> No		Centro Poblado:		<input type="checkbox"/> Resguard <input type="checkbox"/> Localidad <input checked="" type="checkbox"/> N/A <input type="checkbox"/> Caserío <input type="checkbox"/> Vereda <input type="checkbox"/> Corregimiento	
Observaciones:				Terminado <input checked="" type="checkbox"/> En Proceso <input type="checkbox"/>	
Responsable: Constanza Téllez		Dibujante: Constanza Téllez -			
Aprobado por: Gabriela Oliva		Fecha: 22/11/2019			
				<input type="checkbox"/> Referentes <input checked="" type="checkbox"/> Línea Muestra <input checked="" type="checkbox"/>	

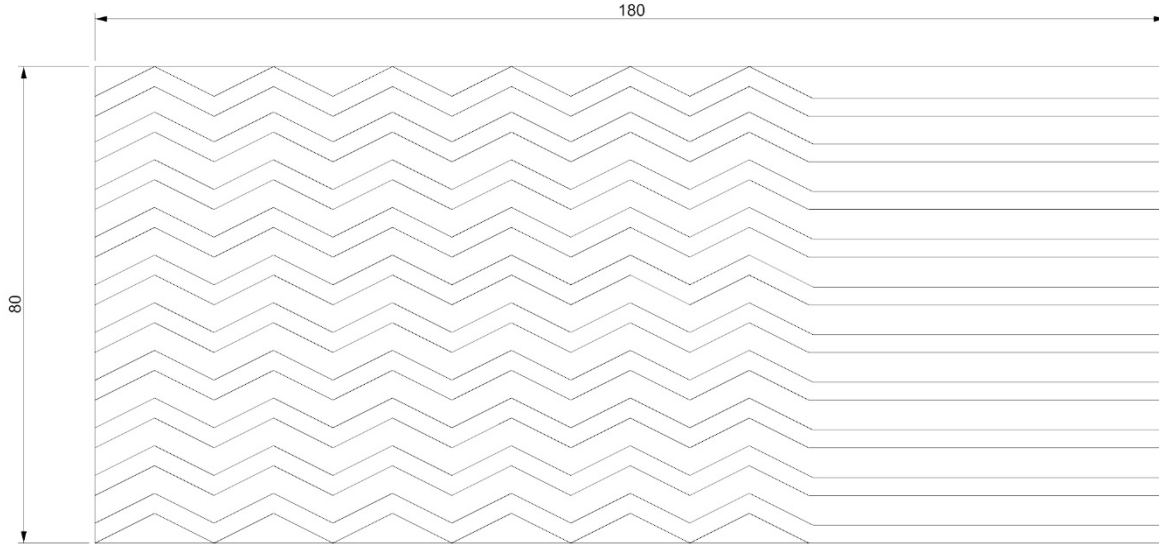

No.	Pieza	Material	Cant	Porc%
1	Chal	Lanas media lana	1	100%

Tabla de Componentes

Nombre de la pieza: Chal rayas gris habano		Referencia: 18AIG01		ESC.1:50	
Oficio: Tejeduría		Técnica: Dos agujas		Materia Prima: Lana motón hilo acrílico	
Especificaciones Técnicas: Tejido 100% a mano, Técnica en dos agujas No 4.					
Color: beige, gris, habano		Capacidad de Producción /mes: 2		Dimensiones Generales	
Peso (gr.): 700grms		Precio Unitario: \$70.000		Precio por Mayor	
Artesano: Ana Isabel Guzmán		Teléfono: 3115285061		Largo: 180cm	
Grupo o Taller: Artesanas de Sutatausa		Departamento: Cundinamarca		Ancho: 80 cm	
Certificado Hecho a mano: <input type="checkbox"/> Si <input checked="" type="checkbox"/> No		Centro Poblado: Sutatausa		Alto: N/A	
Observaciones:		<input type="checkbox"/> Resguard Caserio <input type="checkbox"/> Localidad Vereda <input checked="" type="checkbox"/> N/A <input type="checkbox"/> Corregimiento		Diámetro: N/A	
Responsable: Constanza Téllez -		Dibujante: Constanza Téllez		Terminado <input checked="" type="checkbox"/> En Proceso <input type="checkbox"/>	
Aprobado por: Gabriela Oliva		Fecha: 22/11/2019			
Subgerencia de Desarrollo				<input type="checkbox"/> Referentes <input checked="" type="checkbox"/> Línea Muestra <input checked="" type="checkbox"/>	

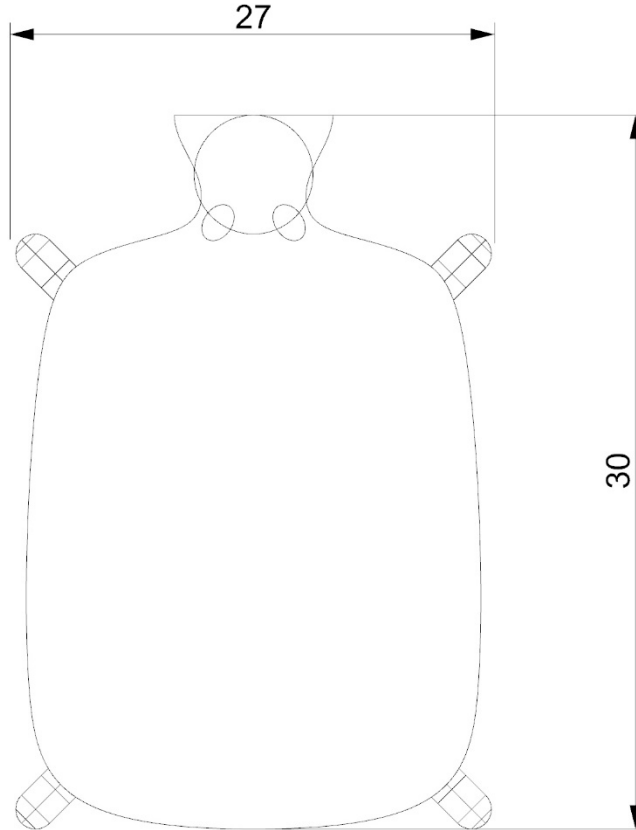

No.	Pieza	Material	Cant	Porc%
1	Forro bolsa oveja	Media lana	3	100%
Tabla de Componentes				

Nombre de la pieza: Forros bolsa agua caliente		Referencia: 18LEA03		ESC:1:50	
Oficio: Tejeduría		Técnica: Crochet		Materia Prima: Media lana	
Especificaciones Técnicas: Tejido 100% a mano, combinación de puntadas en técnica de crochet. Aguja No4					
Color: Coral, gris		Capacidad de Producción /mes: 3		Dimensiones Generales	
Peso (gr.): 180grms		Precio Unitario: \$40.000		Precio por Mayor	
Artesano: Luz Estela Aldana		Teléfono: 3103439379		Largo: N/A	
Grupo o Taller:		Departamento: Cundinamarca		Municipio: Ubaté	
Certificado Hecho a mano: <input type="checkbox"/> Si <input checked="" type="checkbox"/> No		Centro Poblado:		<input type="checkbox"/> Resguard <input type="checkbox"/> Caserío <input type="checkbox"/> Localidad <input checked="" type="checkbox"/> N/A <input type="checkbox"/> Vereda <input type="checkbox"/> Corregimiento	
Observaciones:				Terminado <input checked="" type="checkbox"/> En Proceso <input type="checkbox"/>	
Responsable: Constanza Téllez		Dibujante: Constanza Téllez			
Aprobado por: Gabriela Oliva		Fecha: 22/11/2019			
				<input type="checkbox"/> Referentes <input checked="" type="checkbox"/> Línea Muestra <input checked="" type="checkbox"/> <input type="checkbox"/>	

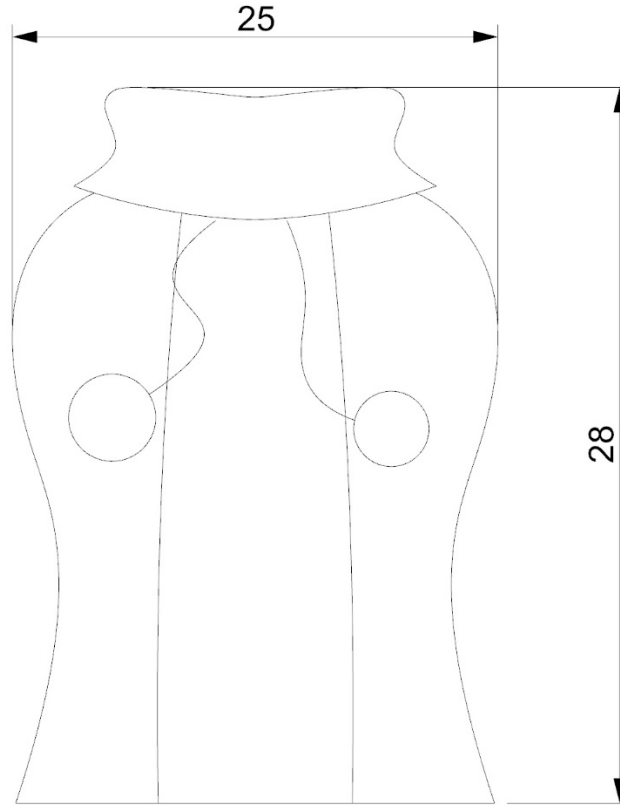

No.	Pieza	Material	Cant	Porc%
1	Forro	Media lana	1	100%
Tabla de Componentes				

Nombre de la pieza: Forros bolsa agua caliente		Referencia: 18LEA02		ESC.1:50	
Oficio: Tejeduría		Técnica: Crochet		Materia Prima: Media lana	
Especificaciones Técnicas: Tejido 100% a mano, combinación de puntadas y colores acordes a la paleta establecida para Cundinamarca.					
Color: Coral, gris		Capacidad de Producción /mes: 5		Dimensiones Generales	
Peso (gr.): 150grms		Precio Unitario: \$36.000		Precio por Mayor	
Artesano: Luz Estela Aldana		Teléfono: 3103439379		Largo:	
Grupo o Taller: Artesanas de Ubaté		Departamento: Cundinamarca		Municipio: Ubaté	
Certificado Hecho a mano: <input type="checkbox"/> Si <input checked="" type="checkbox"/> No		Centro Poblado: Ubaté		<input type="checkbox"/> Resguard <input type="checkbox"/> Caserío <input type="checkbox"/> Localidad <input checked="" type="checkbox"/> N/A <input type="checkbox"/> Vereda <input type="checkbox"/> Corregimiento	
Observaciones:				Terminado <input checked="" type="checkbox"/> En Proceso <input type="checkbox"/>	
Responsable: Constanza Téllez -		Dibujante: Constanza Téllez -			
Aprobado por: Gabriela Oliva		Fecha: 22/11/2019			
				<input type="checkbox"/> Referentes <input checked="" type="checkbox"/> Línea Muestra <input checked="" type="checkbox"/>	