

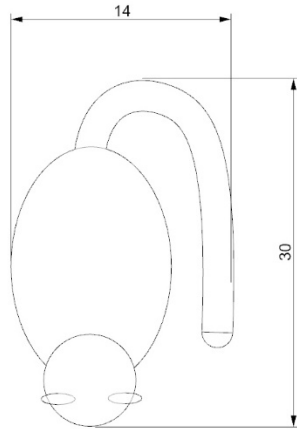

No.	Pieza	Material	Cant	Porc%
1	Bolso - Manijas	Media lana	2	100%
Tabla de Componentes				

Nombre de la pieza: Bolsos rombos		Referencia: 17BP05		ESC.: 50	
Oficio: Tejeduría		Técnica: Crochet		Materia Prima: Media lana	
Especificaciones Técnicas: Tejido 100% a mano, combinación de puntadas en crochet. Mezclando colores de la paleta. Aguja No 4 .					
Color: beige, blanco y gris		Capacidad de Producción /mes: 4		Dimensiones Generales	
Peso (gr.): 442grms		Precio Unitario: \$30.000		Precio por Mayor	
Artesano: Blanca Pachón		Teléfono: 3118438874		Largo: 40cm	
Grupo o Taller: Artesanas de Sutatausa		Departamento: Cundinamarca		Municipio: Sutatausa	
Certificado Hecho a mano: <input checked="" type="checkbox"/> Si <input type="checkbox"/> No		Centro Poblado: Sutatausa		<input type="checkbox"/> Resguard <input type="checkbox"/> Caserío <input type="checkbox"/> Localidad <input checked="" type="checkbox"/> N/A <input type="checkbox"/> Vereda <input type="checkbox"/> Corregimiento	
Observaciones:				Terminado <input checked="" type="checkbox"/> En Proceso <input type="checkbox"/>	
Responsable: Constanza Téllez -		Dibujante: Constanza Téllez -			
Aprobado por: Gabriela Oliva		Fecha: 22/11/2019			
				<input type="checkbox"/> Referentes <input checked="" type="checkbox"/> Línea Muestra <input checked="" type="checkbox"/>	



Superior

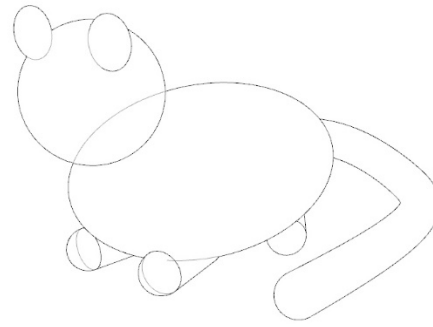

Perspectiva

Frontal

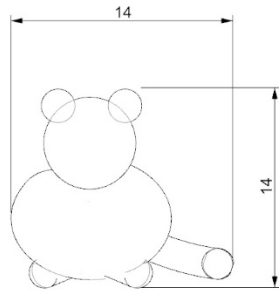

Lateral Derecho

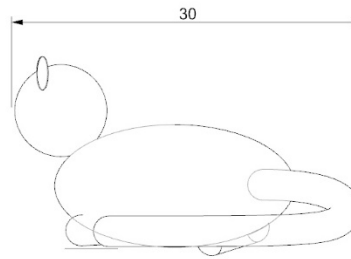

No.	Pieza	Material	Cant	Porc%
1	Cuerpo Gato orejas cola,patas, cabeza	Media lana	8	100%

Tabla de Componentes

Nombre de la pieza: Gato dormilón		Referencia: 17MCA01		ESC:1:50	
Oficio: Tejeduría		Técnica: Crochet		Materia Prima: Media lana	
Especificaciones Técnicas: Muñeco decorativo con forma de gato, tejido crochet medio punto.					
Color: negro, blanco		Capacidad de Producción /mes: 4		Dimensiones Generales	
Peso (gr.): 250grms		Precio Unitario: \$98.000		Precio por Mayor	
Artesano: María Consuelo Alarcón		Teléfono: 3204792050		Largo: 30m	Ancho: 14cm
Grupo o Taller: Artesanas de Sutatausa		Departamento: Cundinamarca		Alto: 14cm	Diámetro: N/A
Certificado Hecho a mano: <input checked="" type="checkbox"/> Si <input type="checkbox"/> No		Centro Poblado: Sutatausa		<input type="checkbox"/> Resguard <input type="checkbox"/> Localidad <input checked="" type="checkbox"/> N/A <input type="checkbox"/> Caserío <input type="checkbox"/> Vereda <input type="checkbox"/> Corregimiento	
Observaciones:					Terminado <input checked="" type="checkbox"/> En Proceso <input type="checkbox"/>
Responsable: Constanza Téllez -		Dibujante: Constanza Téllez -			
Aprobado por: Gabriela Oliva		Fecha: 22/11/2019		<input type="checkbox"/> Referentes <input checked="" type="checkbox"/> Línea Muestra <input checked="" type="checkbox"/> <input type="checkbox"/>	

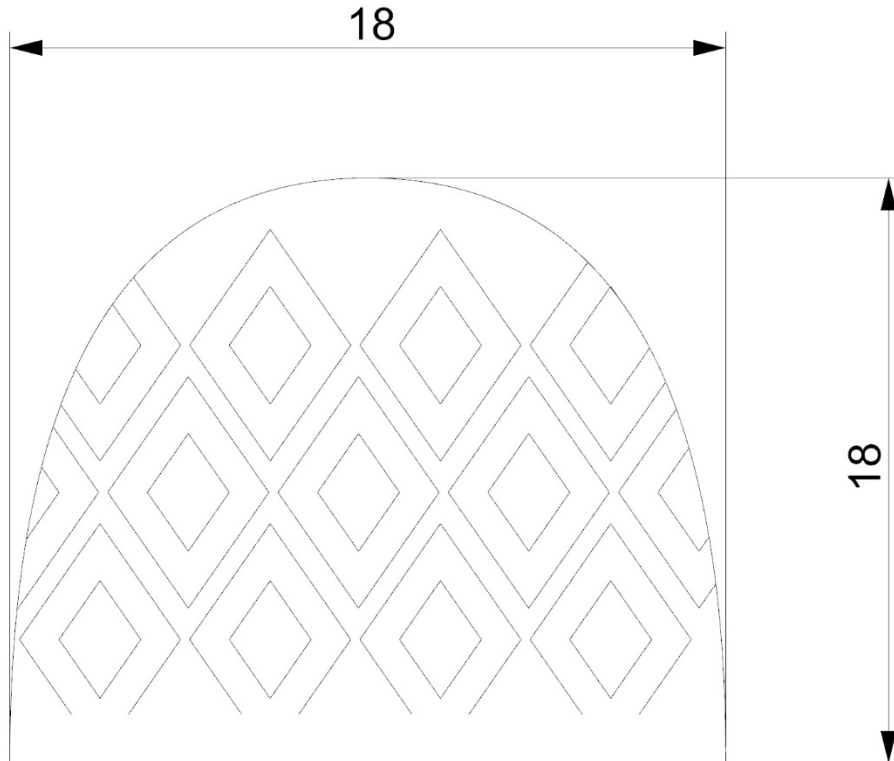

No.	Pieza	Material	Cant	Porc%
1	Gorro	Media lana	1	100%

Tabla de Componentes

Nombre de la pieza: Gorros rombos		Referencia: 17BP03		ESC: 1:50	
Oficio: Tejeduría		Técnica: Crochet		Materia Prima: Media lana	
Especificaciones Técnicas: Tejido 100% a mano, combinación de puntadas de crochet, colores de la paleta. Inicio en la parte central. Aguja de crochet No 4					
Color: Vinotinto, café, beige, negro, blanco y gris		Capacidad de Producción /mes: 4		Dimensiones Generales	
Peso (gr.): 72grms	Precio Unitario: \$30.000	Precio por Mayor		Largo: 18cm	Ancho: 18 cm
Artesano: Blanca Pachón		Teléfono: 3118438874		Alto: N/A	Diámetro: N/A
Grupo o Taller: Artesanas de Sutatausa		Departamento: Cundinamarca		Municipio: Sutatausa	
Certificado Hecho a mano: <input checked="" type="checkbox"/> Si <input type="checkbox"/> No		Centro Poblado: Sutatausa		<input type="checkbox"/> Resguard Caserío	<input type="checkbox"/> Localidad Vereda
				<input checked="" type="checkbox"/> N/A	<input type="checkbox"/> Corregimiento
Observaciones:					Terminado <input checked="" type="checkbox"/> En Proceso <input type="checkbox"/>
Responsable: Constanza Téllez		Dibujante: Constanza Téllez -			
Aprobado por: Gabriela Oliva		Fecha: 22/11/2019		<input type="checkbox"/> Referentes <input checked="" type="checkbox"/> Línea	
Subgerencia de Desarrollo					Muestra <input checked="" type="checkbox"/> <input type="checkbox"/>

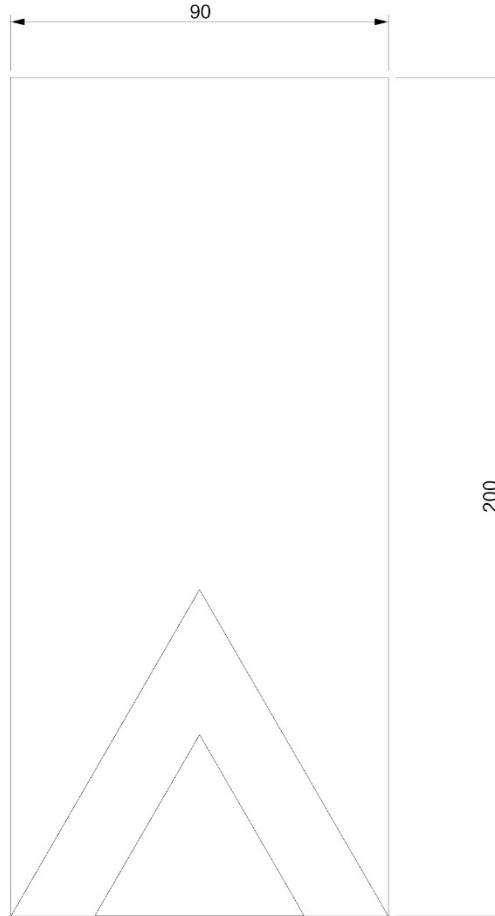

No.	Pieza	Material	Cant	Porc%
1	Manta	Media lana	1	100%

Tabla de Componentes

Nombre de la pieza: Manta pie de cama rombo gris		Referencia: 17LO02		ESC.1:50	
Oficio: Tejeduría		Técnica: Crochet		Materia Prima: Media lana	
Especificaciones Técnicas: Tejido 100% a mano, combinación de puntadas en crochet. Aguja No4.					
Color: beige, blanco y gris		Capacidad de Producción /mes: 1		Dimensiones Generales	
Peso (gr.): 664grms		Precio Unitario: \$130.000		Precio por Mayor	
Artesano: Lilia Ortiz		Teléfono: 3107966958		Largo: 226cm	
Grupo o Taller: Artesanas de Sutatausa		Departamento: Cundinamarca		Ancho: 60cm	
Certificado Hecho a mano: <input checked="" type="checkbox"/> Si <input type="checkbox"/> No		Centro Poblado: Suatatausa		Alto: N/A	
Observaciones:		<input type="checkbox"/> Resguard <input type="checkbox"/> Localidad <input checked="" type="checkbox"/> N/A		Diámetro: N/A	
Responsable: Constanza Téllez -		Dibujante: Constanza Téllez -		<input type="checkbox"/> Caserío <input type="checkbox"/> Vereda <input type="checkbox"/> Corregimiento	
Aprobado por: Gabriela Oliva		Fecha: 24/11/2019		<input type="checkbox"/> Referentes <input checked="" type="checkbox"/> Línea	
Subgerencia de Desarrollo		Muestra <input checked="" type="checkbox"/>		Terminado <input checked="" type="checkbox"/> En Proceso <input type="checkbox"/>	

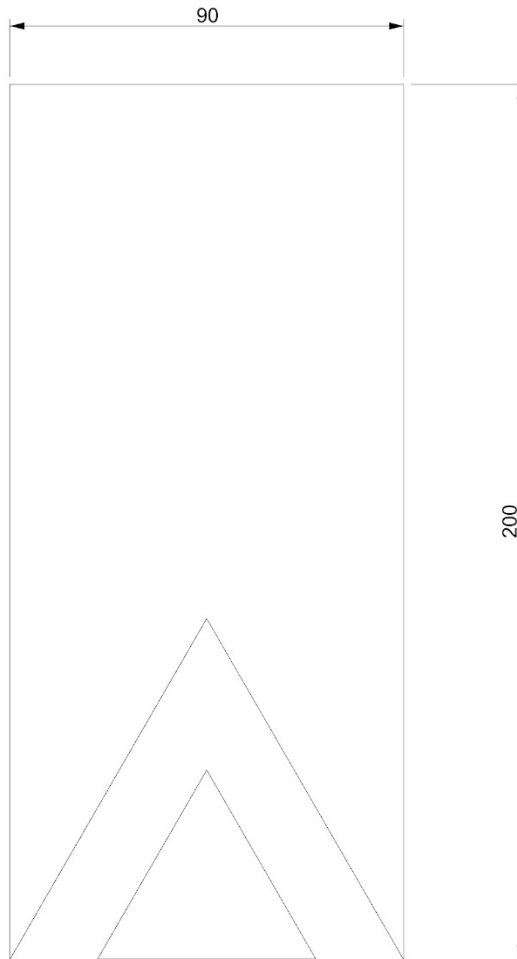

No.	Pieza	Material	Cant	Porc%
1	Manta	Media lana	1	100%
Tabla de Componentes				

Nombre de la pieza: Manta pie de cama triángulos		Referencia: 17SQ01		ESC.1:50	
Oficio: Tejeduría		Técnica: Crochet		Materia Prima: Media lana	
Especificaciones Técnicas: Manta tejida a mano 100%, figuras geométricas en técnica de crochet aguja No4					
Color: negro, blanco y gris		Capacidad de Producción /mes: 4		Dimensiones Generales	
Peso (gr.): 700grms		Precio Unitario: \$110.000		Precio por Mayor	
Artesano: Sildana Quiroga		Teléfono: 3125240290		Largo: 200m	
Grupo o Taller: Artesanas de Sutatausa		Departamento: Cundinamarca		Municipio: Sutatausa	
Certificado Hecho a mano: <input checked="" type="checkbox"/> Si <input type="checkbox"/> No		Centro Poblado: Sutatausa		<input type="checkbox"/> Resguard <input type="checkbox"/> Localidad <input checked="" type="checkbox"/> N/A <input type="checkbox"/> Caserío <input type="checkbox"/> Vereda <input type="checkbox"/> Corregimiento	
Observaciones:				Terminado <input checked="" type="checkbox"/> En Proceso <input type="checkbox"/>	
Responsable: Constanza Téllez -		Dibujante: Constanza Téllez -			
Aprobado por: Gabriela Oliva		Fecha: 22/11/2019			
				<input type="checkbox"/> Referentes <input checked="" type="checkbox"/> Línea Muestra <input checked="" type="checkbox"/>	