



GOBIERNO
DE COLOMBIA



MINCIT



“PROGRAMA DE FORTALECIMIENTO PRODUCTIVO Y EMPRESARIAL
PARA PUEBLOS INDÍGENAS Y COMUNIDADES NEGRAS, AFROCOLOMBIANAS,
RAIZALES Y PALENQUERAS- NARP EN COLOMBIA”
Convenio Interadministrativo No. 285 de 2018 Suscrito entre la Nación – Ministerio de
Comercio, Industria y Turismo y Artesanías de Colombia, S.A

Fichas de planos técnicos de diseño
COMUNIDAD INGA MUSURRUNAKUNA
MOCOA - PUTUMAYO

Laura Cajigas
Asesora

Diciembre 2018

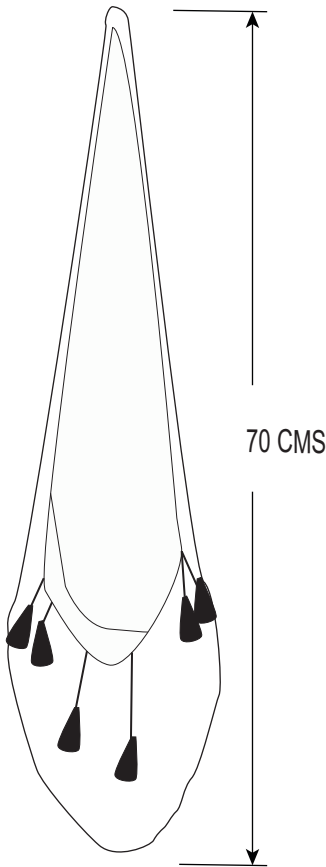

No.	Pieza	Material	Cant	Porc%
Cumare				
Tabla de Componentes				

Nombre de la pieza Jigra 1		Referencia: ESC.		
Oficio: Tejeduria		Tecnica: Tejido de puntoo		
Materia Prima: Fibra de Palmicha o cumare				
Especificaciones Tecnicas: Tejida en fibra natural con tejido de punto				
Color: Natural	Capacidad de Producción / mes: 30 u		Dimensiones Generales	
Peso (gr.):	Precio Unitario \$80.000	Precio por Mayor \$75.000	Largo:	Ancho: 30cms
Artesano: Sandra Peña	Telefono: 3108083337		Alto: 70cms	Diametro:
Grupo o Taller:	Departamento: Putumayo	Municipio: Mocoa		
Certificado Hecho a mano: <input type="checkbox"/> Si <input checked="" type="checkbox"/> No	Centro Poblado:	<input checked="" type="checkbox"/> Resguardo Cacetero	<input checked="" type="checkbox"/> Localidad Verdadera	<input checked="" type="checkbox"/> N/A Corredimiento
Observaciones:				Terminado <input type="checkbox"/> En Proceso <input type="checkbox"/>
Responsable: Laura Cajigas		Dibujante: Laura Cajigas		
Aprobado por:		Fecha: Noviembre/18	<input type="checkbox"/> Referentes <input type="checkbox"/> Línea	
				Muestra <input type="checkbox"/> <input type="checkbox"/>

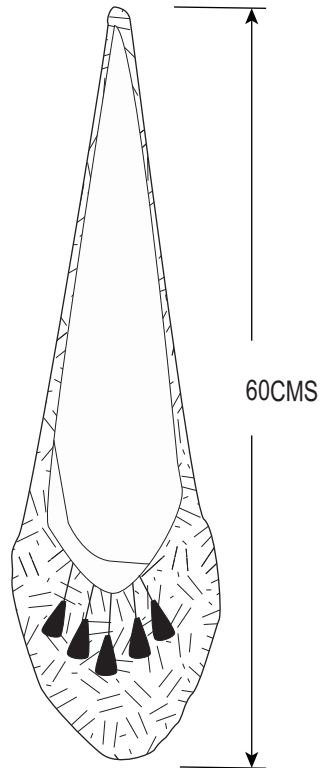

No.	Pieza	Material	Cant	Porc%
Cumare				
Tabla de Componentes				

Nombre de la pieza Jigra 1		Referencia: ESC.		
Oficio: Tejeduria		Tecnica: Tejido de puntoo		
Materia Prima: Fibra de Palmicha o cumare				
Especificaciones Tecnicas: Tejida en fibra natural con tejido de punto				
Color: Natural	Capacidad de Producción / mes: 30 u		Dimensiones Generales	
Peso (gr.):	Precio Unitario \$78.000	Precio por Mayor \$72.000	Largo:	Ancho: 30cms
Artesano: Sandra Peña	Telefono: 3108083337		Alto: 60cms	Diametro:
Grupo o Taller:	Departamento: Putumayo	Municipio: Mocoa		
Certificado Hecho a mano: <input type="checkbox"/> Si <input checked="" type="checkbox"/> No	Centro Poblado:	<input checked="" type="checkbox"/> Resguardo Cacatorio	<input checked="" type="checkbox"/> Localidad Verdadera	<input type="checkbox"/> N/A Corredimiento
Observaciones:				Terminado <input type="checkbox"/> En Proceso <input type="checkbox"/>
Responsable: Laura Cajigas		Dibujante: Laura Cajigas		
Aprobado por:		Fecha: Noviembre/18	<input type="checkbox"/> Referentes <input type="checkbox"/> Línea	

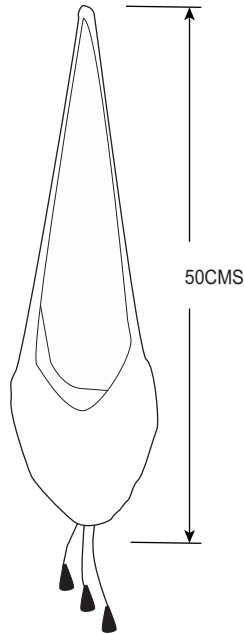

No.	Pieza	Material	Cant	Porc%
Cumare				
Tabla de Componentes				

Nombre de la pieza Jigra 1		Referencia: ESC.	
Oficio: Tejeduria		Tecnica: Tejido de puntoo	
		Materia Prima: Fibra de Palmicha o cumare	
Especificaciones Tecnicas: Tejida en fibra natural con tejido de punto			
Color: Natural		Capacidad de Producción / mes: 30 u	
Peso (gr.):		Precio Unitario \$76.000	
		Precio por Mayor \$74.000	
Artesano: Sandra Peña		Telefono: 3108083337	
Grupo o Taller:		Departamento: Putumayo	
		Municipio: Mocoa	
Certificado Hecho a mano: <input type="checkbox"/> Si <input checked="" type="checkbox"/> No		Centro Poblado: <input checked="" type="checkbox"/> Resguardo Cacatorio <input type="checkbox"/> Localidad Verdadera <input type="checkbox"/> N/A Corredimiento	
Observaciones:			
Responsable: Laura Cajigas		Dibujante: Laura Cajigas	
Aprobado por:		Fecha: Noviembre/18	
		<input type="checkbox"/> Referentes <input type="checkbox"/> Línea	
		Muestra <input type="checkbox"/> Terminado <input type="checkbox"/> En Proceso	

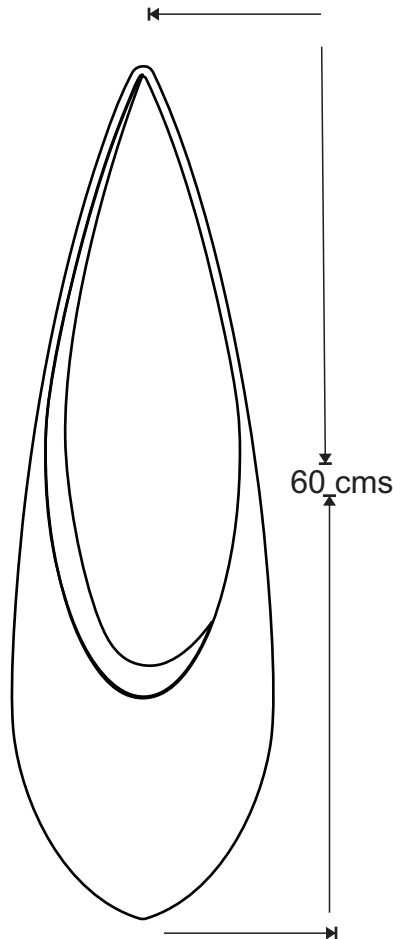

No.	Pieza	Material	Cant	Porc%
Cumare				
Tabla de Componentes				

Nombre de la pieza Jigra 1		Referencia: ESC.		
Oficio: Tejeduria		Tecnica: Tejido de puntoo		
Materia Prima: Fibra de Palmicha o cumare				
Especificaciones Tecnicas: Tejida en fibra natural decorada cada jigra con semillas diferentes				
Color: Natural	Capacidad de Producción / mes: 30 u		Dimensiones Generales	
Peso (gr.):	Precio Unitario \$85.000	Precio por Mayor \$83.000	Largo:	Ancho: 30cms
Artesano: Sandra Peña	Telefono: 3108083337		Alto: 60cms	Diametro:
Grupo o Taller:	Departamento: Putumayo	Municipio: Mocoa		
Certificado Hecho a mano: <input type="checkbox"/> Si <input checked="" type="checkbox"/> No	Centro Poblado:	<input checked="" type="checkbox"/> Resguardo Cacetero	<input checked="" type="checkbox"/> Localidad Verdadera	<input type="checkbox"/> N/A Corredimiento
Observaciones:				Terminado <input type="checkbox"/> En Proceso <input type="checkbox"/>
Responsable: Laura Cajigas		Dibujante: Laura Cajigas		
Aprobado por:		Fecha: Noviembre/18	<input type="checkbox"/> Referentes <input type="checkbox"/> Línea	

REFERENTE



MUESTRA DE MATERIA PRIMA



PATRÓN GRÁFICO



PALETA DE COLOR



OFICIO

Tejeduría

TECNICA

Tejido de punto

PROYECTO ETNIAS:

Convenio Interadministrativo No. 285 del 2018

PROGRAMA DE FORTALECIMIENTO
PRODUCTIVO Y EMPRESARIAL PARA
PUEBLOS
INDIGENAS Y COMUNIDADES
NEGRAS, AFROCOLOMBIANAS,
RAIZALES Y PALENQUERAS NARP EN
COLOMBIA:

Jigras decoradas
con semillas

COMUNIDAD:

Inga - Musurunakuna

DISEÑADOR LIDER:

Ivan Rodriguez

PROPUESTA REALIZADA POR:

Laura Cajigas

RENDERIZADO POR:

Laura Cajigas

FECHA:

Noviembre/1

8

GOBIERNO DE COLOMBIA



FICHA DE BOCETO

REFERENT



MUESTRA DE MATERIA PRIMA



PATRÓN GRÁFICO

PALETA DE COLOR



OFICIO

Tejeduría

TECNICA

Tejido de punto



PROYECTO ETNIAS:

Convenio Interadministrativo No. 285 del 2018

PROGRAMA DE FORTALECIMIENTO
PRODUCTIVO Y EMPRESARIAL PARA
PUEBLOS
INDIGENAS Y COMUNIDADES
NEGRAS, AFROCOLOMBIANAS,
RAIZALES Y PALENQUERAS NARIÑO
COLOMBIA:

Jigras decoradas
con penachos

COMUNIDAD:

Inga - Musurunakuna

DISEÑADOR LIDER:

Ivan Rodriguez

PROPUESTA REALIZADA POR:

Laura Cajigas

RENDERIZADO POR:

Laura Cajigas

FECHA:

Noviembre/18

GOBIERNO DE COLOMBIA



FICHA DE BOCETO