

Ministerio de Comercio, Industria y Turismo
Artesanías de Colombia S.A.
Centro Colombiano de Diseño para la Artesanía y las Pymes.

Proyecto empresarial de innovación y desarrollo técnico

“Diseño e Innovación Tecnológica aplicados en el proceso de desarrollo del sector artesanal y la ejecución del plan de transferencia aprobado por el SENA”

Asesoría en diseño y desarrollo del producto en cestería en esparto en el municipio de Cerinza, Boyacá



ANEXO
Fichas técnicas de producto y planos

Daniel Vargas, Maestro en Textiles

Convenio de cooperación y asistencia técnica y financiera No. 2051720 entre el SENA – FONADE y Artesanías de Colombia
Interventoría: Universidad Nacional de Colombia

Septiembre 2.006



	FORMATO	CODIGO: FORASD 08		
	Ficha de Producto	FECHA: 2004 06 04		
		VERSION: 1	Página 1 de 1	

Subgerencia de Desarrollo - Centro de Diseño para la Artesanía y las Pymes

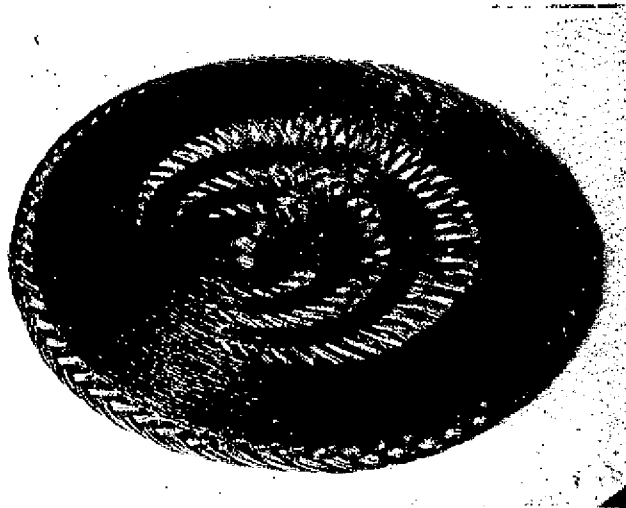



Pieza: Individual	Artesano: Inés Pinto
Nombre: Individual con el centro corrido	Departamento: Boyacá
Oficio: Cestería	Ciudad: Cerinza
Técnica: Cestería en esparto	Localidad/vereda:
Materia Prima: Esparto	Resguardo: N/A
Certificado Hecho a Mano Si <input type="checkbox"/> No <input type="checkbox"/>	

Dimensiones Generales:		Producción mes: 12 juegos
Largo (cm)	Diámetro (cm) 35	Precio en Bogota:
Ancho (cm)	Peso (gr)	Unitario \$ 12.000
Alto (cm)	Color: Verde y cereza	Por mayor:

Observaciones:

Responsable: Daniel Vargas Ceballos	Fecha: Octubre 2006
-------------------------------------	---------------------

Referente(s) Muestra Línea Empaque

	FORMATO Ficha de Dibujo y Planos Técnicos	CODIGO: FORASD 07 FECHA: 2004 06 04		
		VERSION 1	Página 1 de 1	

Subgerencia de Desarrollo - Centro de Diseño para la Artesanía y las Pymes

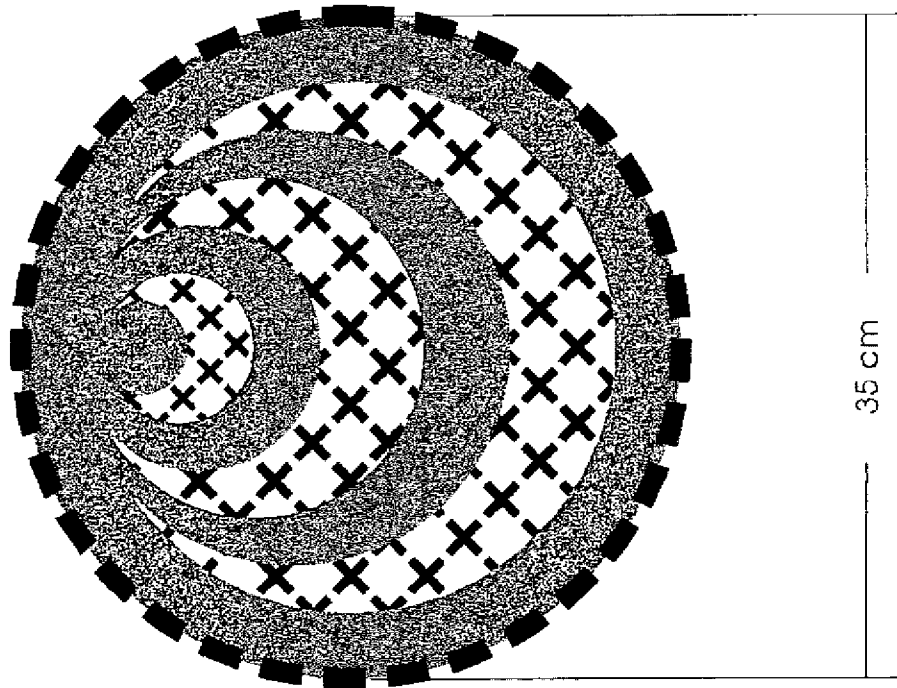

Pieza: Individual	Línea: Comedor	ESC. (Cm): 1/4 PL. 1/1
Nombre: Individual con el centro corrido	Referencia:	
Oficio: Cestería	Materia Prima: Esparto	
Técnica: Cestería en esparto		

Proceso de Producción: Se tintera el esparto de los colores deseados y se teje según las especificaciones del plano. En caso de tener alma a la vista no se teje el armante que se va a ver. según el diseño.

Observaciones:

Responsable: Daniel Vargas Ceballos Fecha: Octubre 2006

Referente(s)

Muestra
 Línea
 Empaque



FORMATO

 Ficha de
Dibujo y Planos
 Técnicos

CODIGO: FORASD 07
FECHA: 2004 06 04
VERSION 1 **Página 1 de 1**

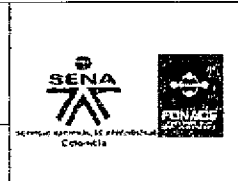

Subgerencia de Desarrollo - Centro de Diseño para la Artesanía y las Pymes

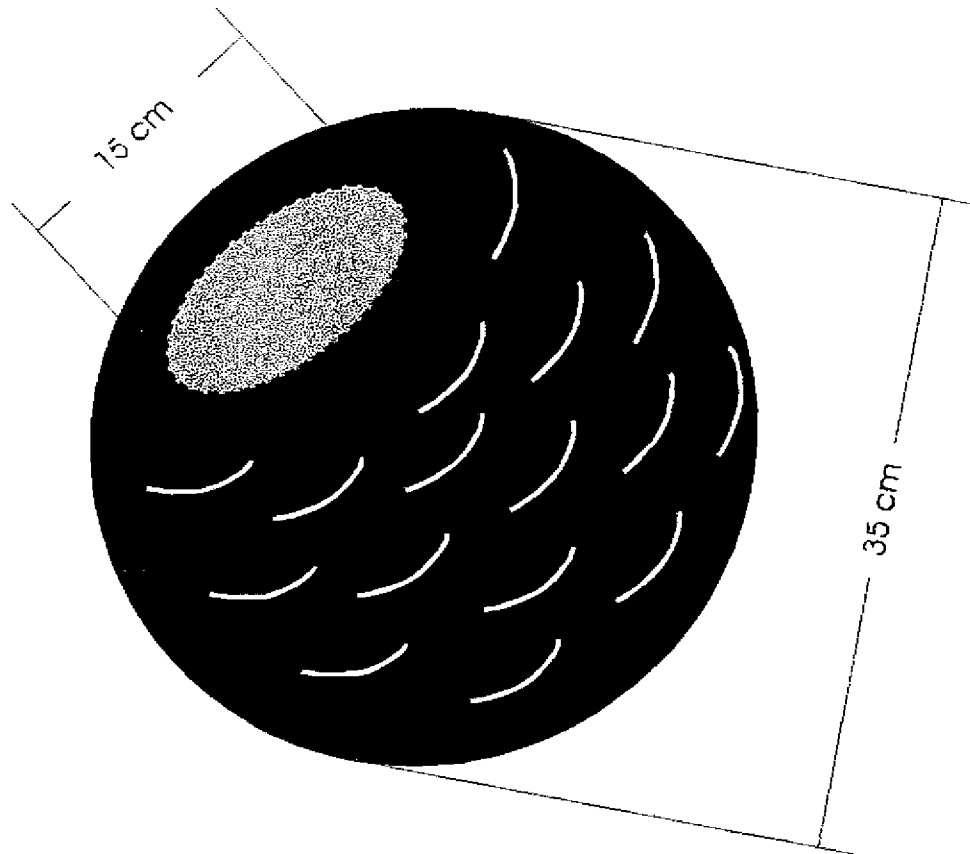

Pieza: Jarrón	Línea: Sala	ESC. (Cm): 1/4 PL. 1/1
Nombre: Jarrón cereza pintas de cobre con base	Referencia:	
Oficio: Cestería	Materia Prima: Esparto	
Técnica: Cestería en esparto		



Proceso de Producción: Se tintura el esparto de los colores deseados y se teje según las especificaciones del plano. En caso de tener alma a la vista no se teje el armante que se va a ver, según el diseño.

Observaciones: El tejido se alterna con alambre de cobre

Responsable: Daniel Vargas Ceballos **Fecha:** Octubre 2006

Referente(s)

- Muestra
 Línea
 Empaque

	FORMATO Ficha de Producto	CODIGO: FORASD 08 FECHA: 2004 06 04	
		VERSION: 1	

Subgerencia de Desarrollo - Centro de Diseño para la Artesanía y las Pymes

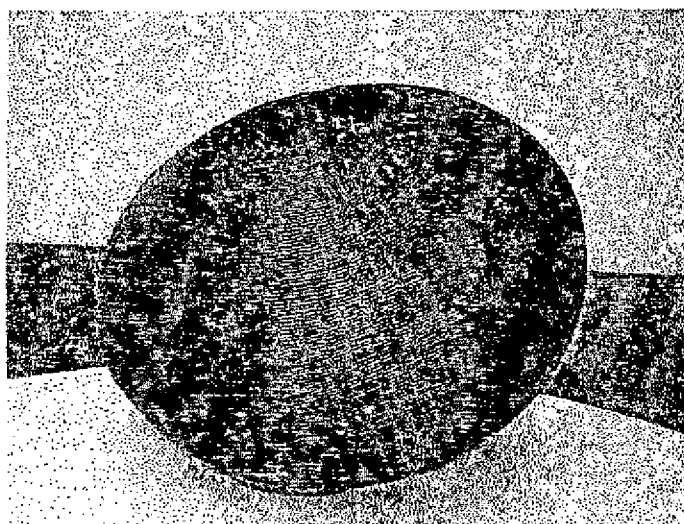

Pieza: Jarrón	Artesano: Rosa Castro
Nombre: Jarrón negro con listas de cobre.	Departamento: Boyacá
Oficio: Cestería	Ciudad: Cerinza
Técnica: Cestería en esparto	Localidad/vereda:
Materia Prima: Esparto	Resguardo: N/A
Certificado Hecho a Mano: Si <input type="checkbox"/> No <input type="checkbox"/>	

Dimensiones Generales:	Producción mes: 8
Largo (cm) Diámetro (cm) 40	Precio en Bogotá:
Ancho (cm) Peso (gr)	Unitario \$ 65.000
alto (cm) 40 Color: Negro	Por mayor:

Observaciones: La cenefa superior es tejida en alambre de cobre

Responsable: Daniel Vargas Ceballos **Fecha:** Octubre 2006

Referente(s) Muestra Línea Empaque



FORMATO
Ficha de Dibujo y Planos Técnicos

CODIGO: FORASD 07

FECHA: 2004 06 04

VERSION 1

Página 1 de 1



Subgerencia de Desarrollo - Centro de Diseño para la Artesanía y las Pymes

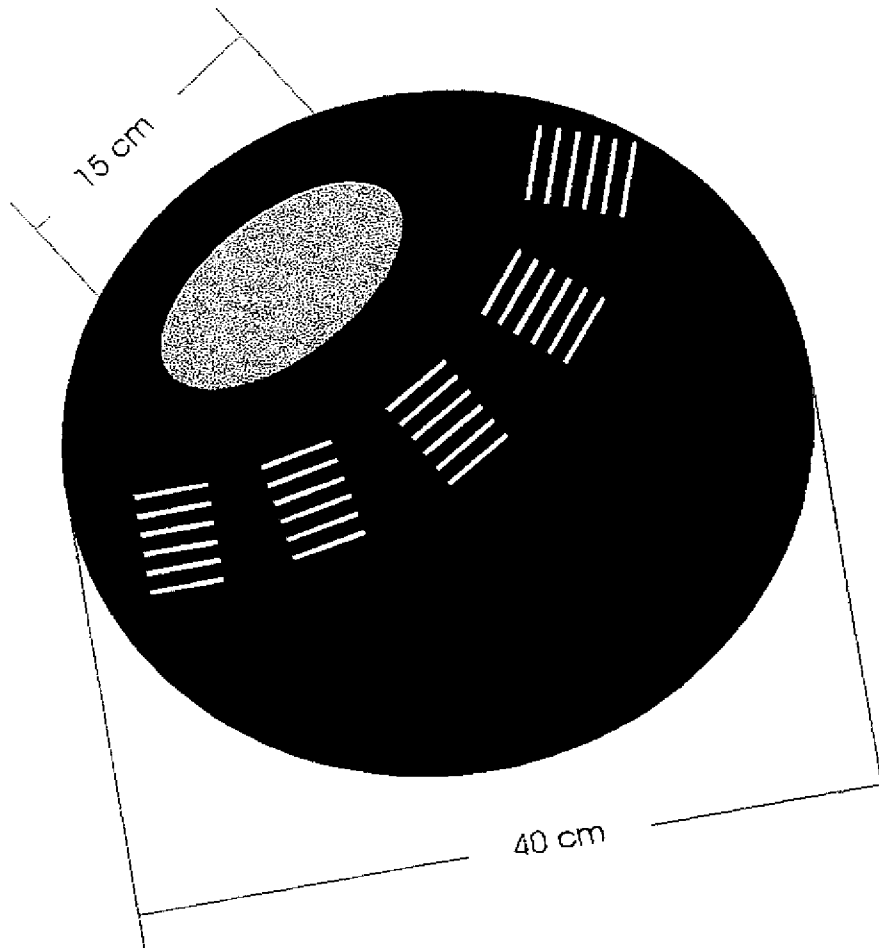

Pieza: Jarrón	Línea: Sala	ESC. (Cm): 1/4 PL. 1/1
Nombre: Jarrón negro con listas de cobre	Referencia:	
Oficio: Cestería	Materia Prima: Esparto	
Técnica: Cestería en esparto		

Proceso de Producción: Se tintura el esparto de los colores deseados y se teje según las especificaciones del plano. En caso de tener alma a la vista se teje el armante que se va a ver, según el diseño.

Observaciones: La cenefa superior es tejida en alambre de cobre

Responsable: Daniel Vargas Ceballos Fecha: Octubre 2006

Referente(s)

- Muestra
 Línea
 Empaque

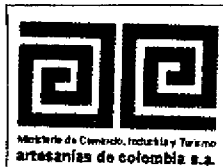

FORMATO

Ficha de
Producto

CODIGO: FORASD 08

FECHA: 2004 06 04

VERSION: 1

Página 1 de 1



Subgerencia de Desarrollo - Centro de Diseño para la Artesanía y las Pymes

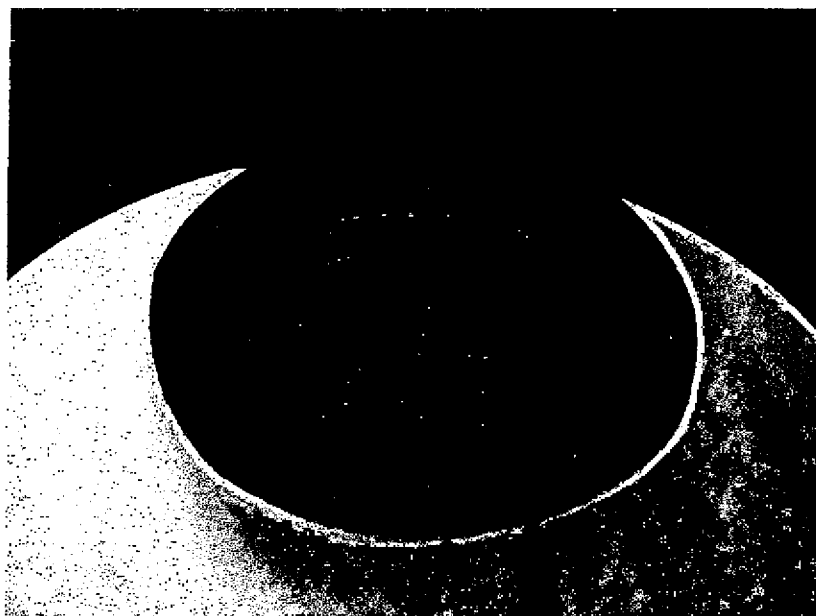

Pieza: Jarrón	Artesano: Miriam Prieto
Nombre: Jarrón café con el borde hacia adentro.	Departamento: Boyacá
Oficio: Cestería	Ciudad: Cerinza
Técnica: Cestería en esparto	Localidad/vereda:
Materia Prima: Esparto	Resguardo: N/A
Certificado Hecho a Mano <input type="checkbox"/> Sí <input type="checkbox"/> No <input type="checkbox"/>	

Dimensiones Generales:		Producción mes: 8
Largo (cm)	Diámetro (cm) 50	Precio en Bogotá:
Ancho (cm)	Peso (gr)	Unitario \$ 75.000
alto (cm) 35	Color: Café	Por mayor:

Observaciones:

Responsable: Daniel Vargas Ceballos Fecha: Octubre 2006

Referente(s)

Muestra

Línea

Empaque



FORMATO

Ficha de Dibujo y Planos Técnicos

CODIGO: FORASD 07

FECHA: 2004 06 04

VERSION 1

Página 1 de 1



Subgerencia de Desarrollo - Centro de Diseño para la Artesanía y las Pymes

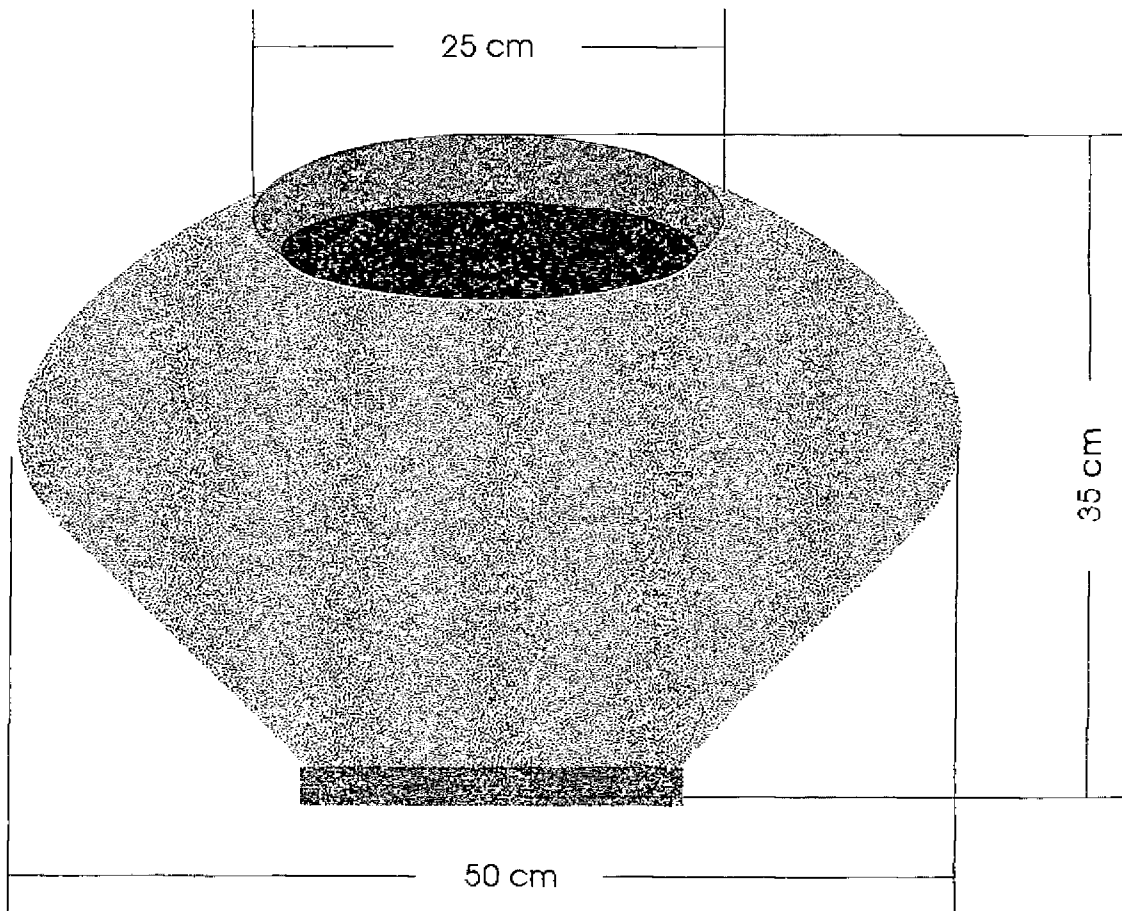

Pieza: Jarrón	Línea: Sala	ESC. (Cm): 1/4 PL. 1/1
Nombre: Jarrón café con el borde hacia adentro	Referencia:	
Oficio: Cestería	Materia Prima: Esparto	
Técnica: Cestería en esparto		



Proceso de Producción: Se tintura el esparto de los colores deseados y se teje según las especificaciones del plano. En caso de tener alma a la vistano se teje el armante que se va a ver, según el diseño.

Observaciones:

Responsable: Daniel Vargas Ceballos Fecha: Octubre 2006

Referente(s)

- Muestra
 Línea
 Empaque

 Ministerio de Comercio, Industria y Turismo artesanías de Colombia s.a.s.	FORMATO Ficha de Producto	CODIGO: FORASD 08 FECHA: 2004 06 04		 SERVICIO NACIONAL DE APRENDIZAJE Colombia 
		VERSION: 1	Página 1 de 1	

Subgerencia de Desarrollo - Centro de Diseño para la Artesanía y las Pymes



Pieza: Jarrón	Artesano: Benilda González
Nombre: Jarrón verde con listas de cobre.	Departamento: Boyacá
Oficio: Cestería	Ciudad: Cerinza
Técnica: Cestería en esparto	Localidad/vereda:
Materia Prima: Esparto	Resguardo: N/A
Certificado Hecho a Mano Si <input type="checkbox"/> No <input type="checkbox"/>	

Dimensiones Generales:		Producción mes: 8
Largo (cm)	Diámetro (cm) 50	Precio en Bogotá:
Ancho (cm)	Peso (gr)	Unitario \$ 80.000
alto (cm) 50	Color: Verde	Por mayor:

Observaciones: Las cenefas superior e inferior son tejidas en alambre de cobre

Responsable: Daniel Vargas Ceballos	Fecha: Octubre 2006
-------------------------------------	---------------------

Referente(s) Muestra Línea Empaque



FORMATO
Ficha de Dibujo y Planos Técnicos

CODIGO: FORASD 07

FECHA: 2004 06 04

VERSION 1

Página 1 de 1



Subgerencia de Desarrollo - Centro de Diseño para la Artesanía y las Pymes

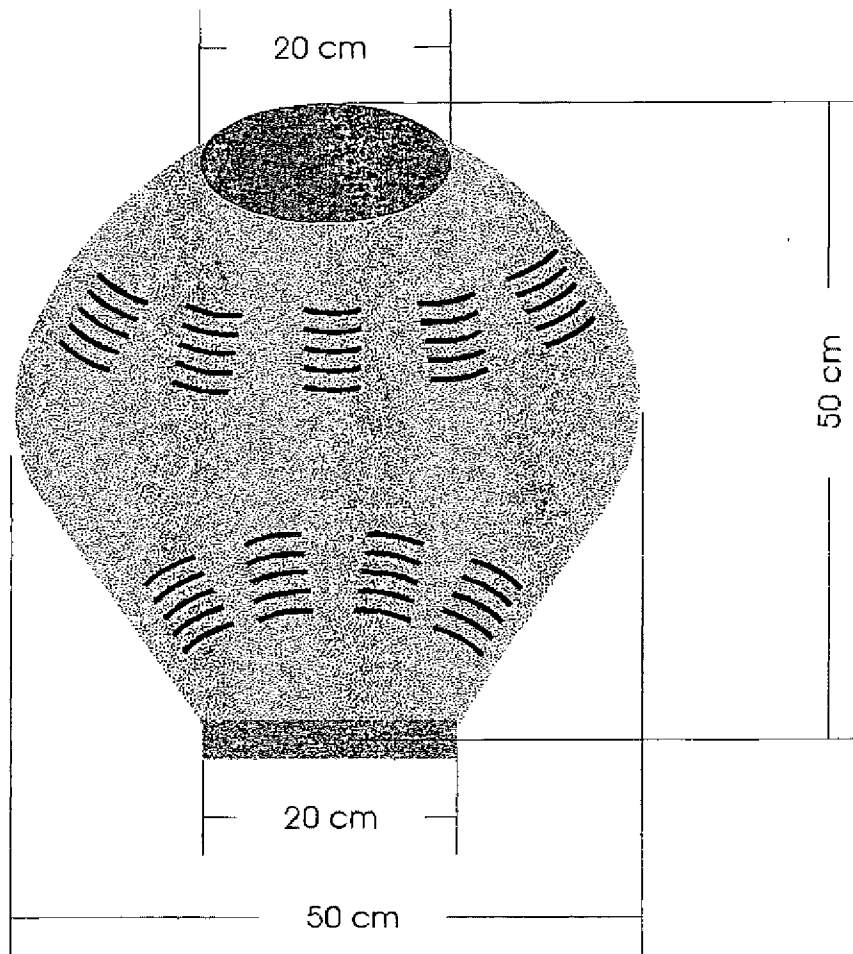

Pieza: Jarrón	Línea: Sala	ESC. (Cm): 1/6 PL. 1/1
Nombre: Jarrón café con el borde hacia adentro	Referencia:	
Oficio: Cestería	Materia Prima: Esparto	
Técnica: Cestería en esparto		



Proceso de Producción: Se tintura el esparto de los colores deseados y se teje según las especificaciones del plano. En caso de tener alma a la vista se teje el armante que se va a ver, según el diseño.

Observaciones: Las cenefas superior e inferior son tejidas en alambre de cobre.

Responsable: Daniel Vargas Ceballos Fecha: Octubre 2006

Referente(s)

- Muestra
 Línea
 Empaque

 Módulo de Comercio, Industria y Turismo Artesanías de Colombia S.A.	FORMATO	CODIGO: FORASD 08		 SERVICIO NACIONAL DE APRENDIZAJE Colombia	
	Ficha de Producto	FECHA: 2004 06 04			
		VERSION: 1	Página 1 de 1		

Subgerencia de Desarrollo - Centro de Diseño para la Artesanía y las Pymes

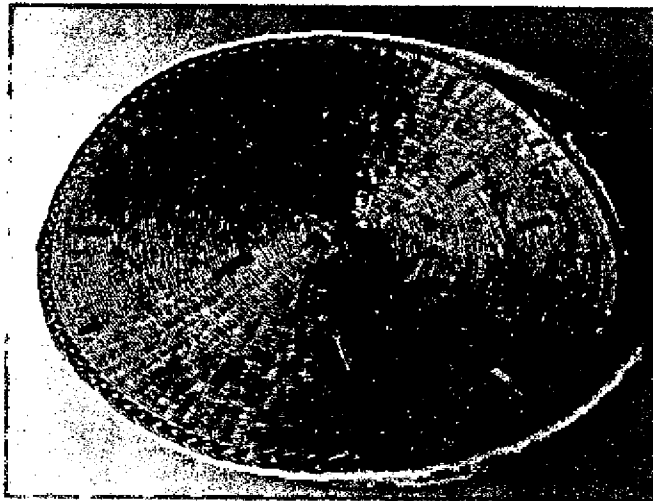

Pieza: Centro de Mesa	Artesano: Verónica Verdugo
Nombre: Centro de Mesa con Alma a la Vista	Departamento: Boyacá
Oficio: Cestería	Ciudad: Cerinza
Técnica: Cestería en esparto	Localidad/vereda: Nobaré
Materia Prima: Esparto	Resguardo: N/A
Certificado Hecho a Mano Si <input type="checkbox"/> No <input type="checkbox"/>	

Dimensiones Generales:		Producción mes: 12
Largo (cm)	Diámetro (cm) 50	Precio en Bogotá:
Ancho (cm)	Peso (gr)	Unitario \$ 35.000
alto (cm) 6	Color: Amarillo y Cereza	Por mayor:

Observaciones:

Responsable: Daniel Vargas Ceballos	Fecha: Octubre 2006
-------------------------------------	---------------------

Referente(s) Muestra Línea Empaque



FORMATO

Ficha de
Dibujo y Planos
Técnicos

CODIGO: FORASD 07

FECHA: 2004 06 04

VERSION 1

Página 1 de 1



Subgerencia de Desarrollo - Centro de Diseño para la Artesanía y las Pymes

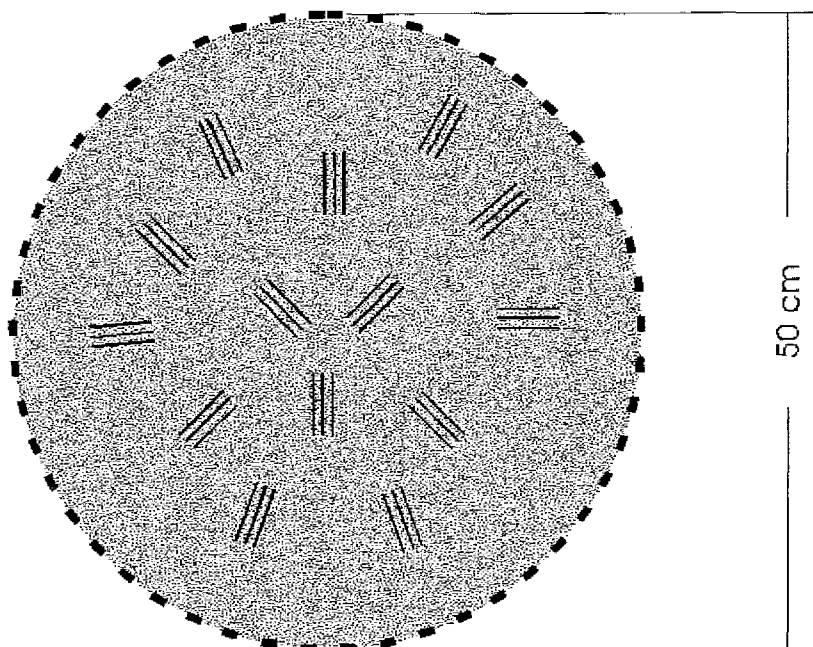

Pieza: Centro de Mesa	Línea: Comedor	ESC. (Cm): 1/6 PL. 1/1
Nombre: Centro de Mesa con Alma a la Vista	Referencia:	
Oficio: Cestería	Materia Prima: Esparto	
Técnica: Cestería en esparto		

Proceso de Producción: Se tintura el esparto de los colores deseados y se teje según las especificaciones del plano. En caso de tener alma a la vista no se teje el armante que se va a ver, según el diseño.

Observaciones:

Responsable: Daniel Vargas Ceballos Fecha: Octubre 2006

Referente(s)

- Muestra
 Línea
 Empaque

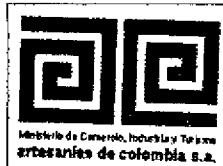

FORMATO

Ficha de
Producto

CODIGO: FORASD 08

FECHA: 2004 06 04

VERSION: 1

Página 1 de 1



Subgerencia de Desarrollo - Centro de Diseño para la Artesanía y las Pymes

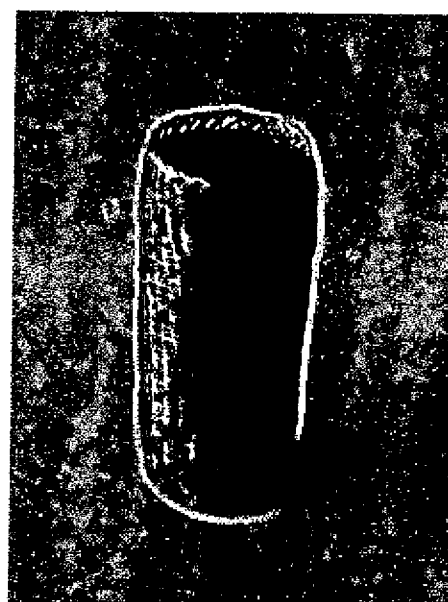
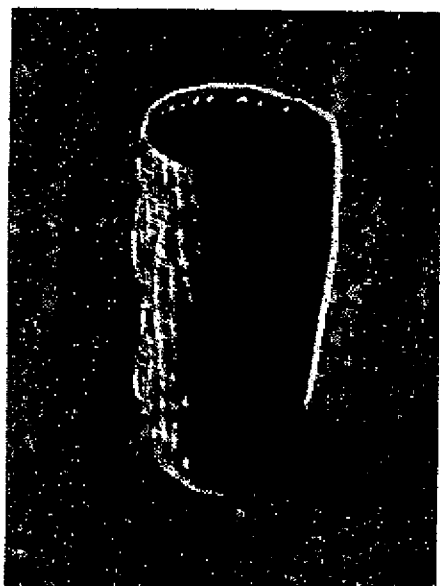

Pieza: Florero	Artesano: María Inés Benavidez
Nombre: Florero alma a la vista	Departamento: Boyacá
Oficio: Cestería	Ciudad: Cerinza
Técnica: Cestería en esparto	Localidad/vereda: Nobaré
Materia Prima: Esparto	Resguardo: N/A
Certificado Hecho a Mano Si <input type="checkbox"/> No <input type="checkbox"/>	

Dimensiones Generales:	Producción mes: 20
Largo (cm)	Diámetro (cm) 10
Ancho (cm)	Peso (gr)
alto (cm) 25	Color: Amarillo y Cereza
	Precio en Bogotá: Unitario \$ 16.000
	Por mayor:

Observaciones: El alma se hace del color contrario al utilizado en el tejido

Responsable: Daniel Vargas Ceballos	Fecha: Octubre 2006
-------------------------------------	---------------------

Referente(s) Muestra Línea Empaque



FORMATO

**Ficha de
 Dibujo y Planos
 Técnicos**

CODIGO: FORASD 07

FECHA: 2004 06 04

VERSION 1

Página 1 de 1



Subgerencia de Desarrollo - Centro de Diseño para la Artesanía y las Pymes

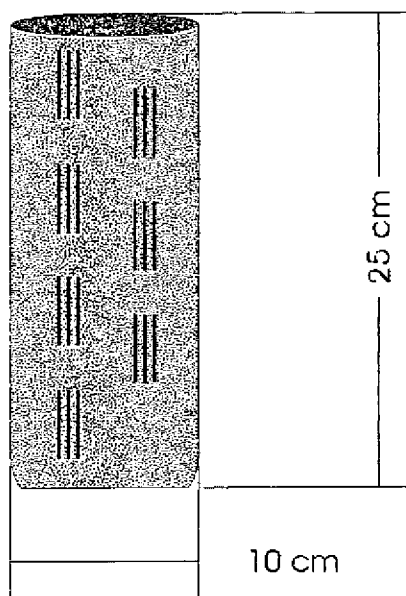

Pieza: Florero	Línea: Comedor	ESC. (Cm): 1/4 PL. 1/1
Nombre: Florero alma a la vista	Referencia:	
Oficio: Cestería	Materia Prima: Esparto	
Técnica: Cestería en esparto		



Proceso de Producción: Se tintura el esparto de los colores deseados y se teje según las especificaciones del plano. En caso de tener alma a la vista no se teje el armante que se va a ver, según el diseño.

Observaciones: El alma se hace del color contrario al utilizado en el tejido

Responsable: Daniel Vargas Ceballos **Fecha:** Octubre 2006

Referente(s)

- Muestra
 Línea
 Empaque

	FORMATO	CODIGO: FORASD 08		 
	Ficha de Producto	FECHA: 2004 06 04		
		VERSION: 1	Página 1 de 1	

Subgerencia de Desarrollo - Centro de Diseño para la Artesanía y las Pymes

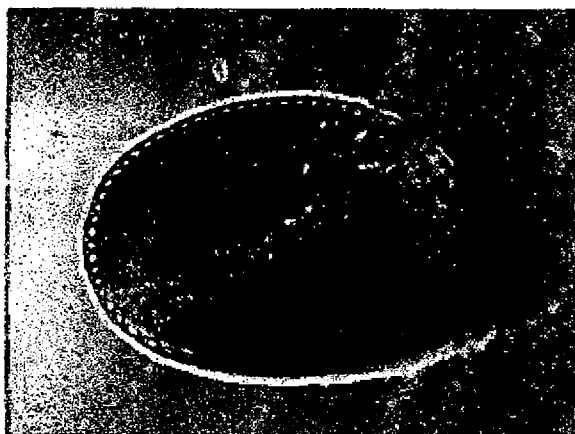

Pieza: Individual	Artesano: María Helena Valaguera
Nombre: Individual con cuadros	Departamento: Boyacá
Oficio: Cestería	Ciudad: Cerinza
Técnica: Cestería en esparto	Localidad/vereda: Nobaré
Materia Prima: Esparto	Resguardo: N/A
Certificado Hecho a Mano Si <input type="checkbox"/> No <input type="checkbox"/>	

Dimensiones Generales:		Producción mes: 12 juegos
Largo (cm)	Díámetro (cm) 35	Precio en Bogota:
Ancho (cm)	Peso (gr)	Unitario \$ 10.000
Alto (cm)	Color: Amarillo y Cereza	Por mayor:

Observaciones:

Responsable: Daniel Vargas Ceballos	Fecha: Octubre 2006
-------------------------------------	---------------------

Referente(s) Muestra Línea Empaque



FORMATO

**Ficha de
 Dibujo y Planos
 Técnicos**

CODIGO: FORASD 07

FECHA: 2004 06 04

VERSION 1

Página 1 de 1



Subgerencia de Desarrollo - Centro de Diseño para la Artesanía y las Pymes

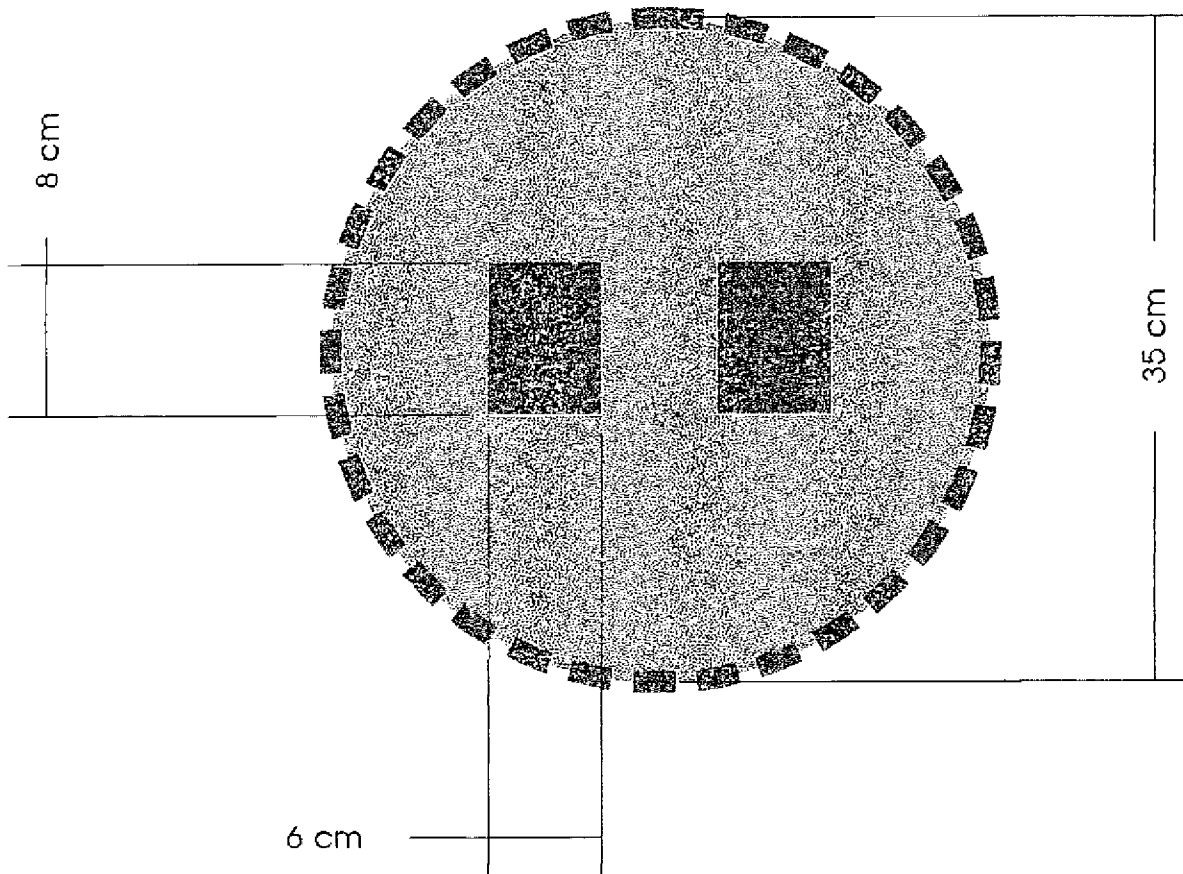

Pieza: Individual	Línea: Comedor	ESC. (Cm): 1/4 PL. 1/1
Nombre: Individual con Cuadros	Referencia:	
Oficio: Cestería	Materia Prima: Esparto	
Técnica: Cestería en esparto		

Proceso de Producción: Se tintura el esparto de los colores deseados y se teje según las especificaciones del plano. En caso de tener alma a la vista no se teje el armante que se va a ver, según el diseño.

Observaciones:

Responsable: Daniel Vargas Ceballos Fecha: Octubre 2006

Referente(s)

- Muestra
 Línea
 Empaque



FORMATO

Ficha de
Producto

CODIGO: FORASD 08

FECHA: 2004 06 04

VERSION: 1

Página 1 de 1



Subgerencia de Desarrollo - Centro de Diseño para la Artesanía y las Pymes

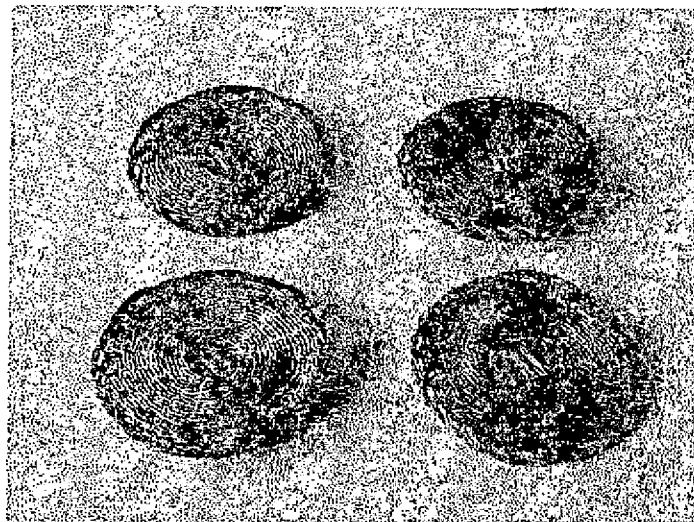

Pieza: Posavazos	Artesano: Blanca Inés Becerra
Nombre: Posavazos con cuadro	Departamento: Boyacá
Oficio: Cestería	Ciudad: Cerinza
Técnica: Cestería en esparto	Localidad/vereda: Nobaré
Materia Prima: Esparto	Resguardo: N/A
Certificado Hecho a Mano Si <input type="checkbox"/> No <input type="checkbox"/>	

Dimensiones Generales:		Producción mes: 30 juegos
Largo (cm)	Diámetro (cm) 10	Precio en Bogotá:
Ancho (cm)	Peso (gr)	Unitario \$ 2.000
alto (cm)	Color: Amarillo y Cereza	Por mayor:

Observaciones:

Responsable: Daniel Vargas Ceballos Fecha: Octubre 2006

Referente(s)

Muestra

Línea

Empaque



FORMATO

**Ficha de
 Dibujo y Planos
 Técnicos**

CODIGO: FORASD 07
FECHA: 2004 06 04
VERSION 1 **Página 1 de 1**



Subgerencia de Desarrollo - Centro de Diseño para la Artesanía y las Pymes

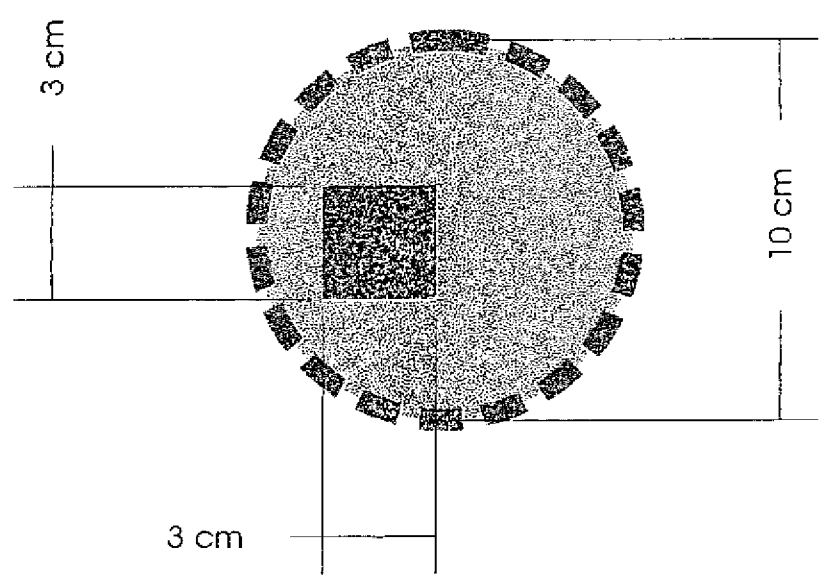

Pieza: Posavasos	Línea: Comedor	ESC. (Cm): 1/2 PL. 1/1
Nombre: Posavasos con Cuadro	Referencia:	
Oficio: Cestería	Materia Prima: Esparto	
Técnica: Cestería en esparto		

Proceso de Producción: Se tintura el esparto de los colores deseados y se teje según las especificaciones del plano. En caso de tener alma a la vista no se teje el armazón que se va a ver, según el diseño.

Observaciones:

Responsable: Daniel Vargas Ceballos **Fecha:** Octubre 2006

Referente(s) Muestra Línea Empaque

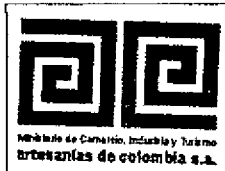

FORMATO

Ficha de
Producto

CODIGO: FORASD 08

FECHA: 2004 06 04

VERSION: 1

Página 1 de 1



Subgerencia de Desarrollo - Centro de Diseño para la Artesanía y las Pymes



Pieza: Servilleteros	Artesano: Blanca Inés Becerra
Nombre: Servilleteros con cuadro	Departamento: Boyacá
Oficio: Cestería	Ciudad: Cerinza
Técnica: Cestería en esparto	Localidad/vereda: Nobaré
Materia Prima: Esparto	Resguardo: N/A
Certificado Hecho a Mano Si <input type="checkbox"/> No <input type="checkbox"/>	

Dimensiones Generales:		Producción mes: 30 juegos
Largo (cm)	Diámetro (cm) 5	Precio en Bogota:
Ancho (cm)	Peso (gr)	Unitario \$ 3.000
alto (cm) 6	Color: Amarillo y Cereza	Por mayor:

Observaciones:

Responsable: Daniel Vargas Ceballos Fecha: Octubre 2006

Referente(s)

Muestra

Línea

Empaque



FORMATO

**Ficha de
 Dibujo y Planos
 Técnicos**

CODIGO: FORASD 07

FECHA: 2004 06 04

VERSION 1

Página 1 de 1



Subgerencia de Desarrollo - Centro de Diseño para la Artesanía y las Pymes

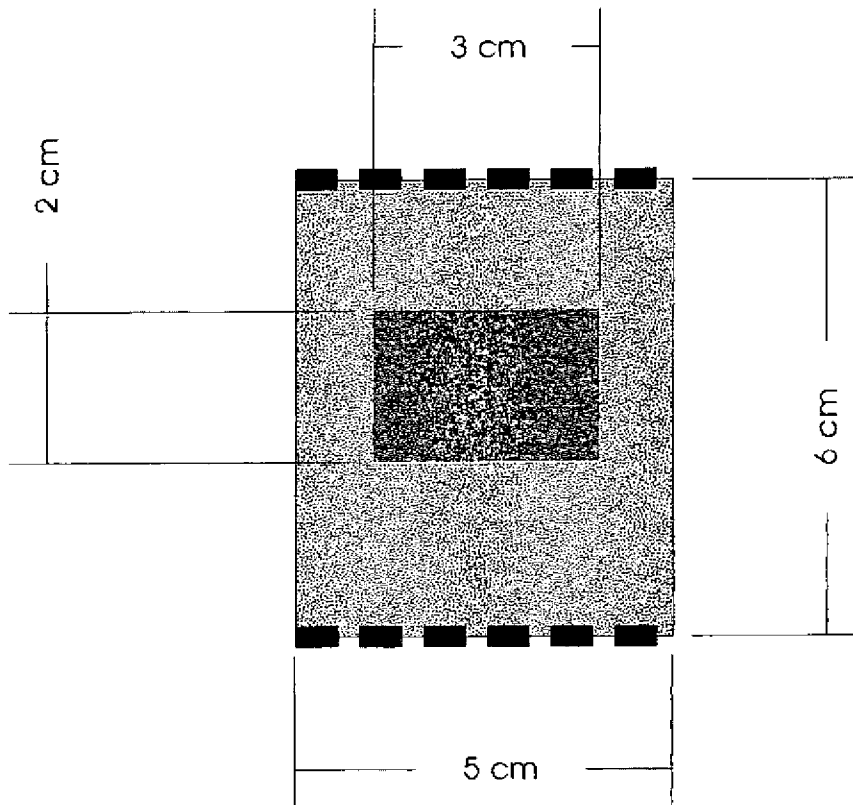

Pieza: Servilletteros	Línea: Comedor	ESC. (Cm): 1/1 PL. 1/1
Nombre: Servilletteros con Cuadro	Referencia:	
Oficio: Cestería	Materia Prima: Esparto	
Técnica: Cestería en esparto		

Proceso de Producción: Se tintura el esparto de los colores deseados y se teje según las especificaciones del plano. En caso de tener alma a la vista no se teje el armante que se va a ver, según el diseño.

Observaciones:

Responsable: Daniel Vargas Ceballos Fecha: Octubre 2006

Referente(s)

- Muestra
 Línea
 Empaque



FORMATO

Ficha de
Producto

CODIGO: FORASD 08

FECHA: 2004 06 04

VERSION: 1

Página 1 de 1



Subgerencia de Desarrollo - Centro de Diseño para la Artesanía y las Pymes

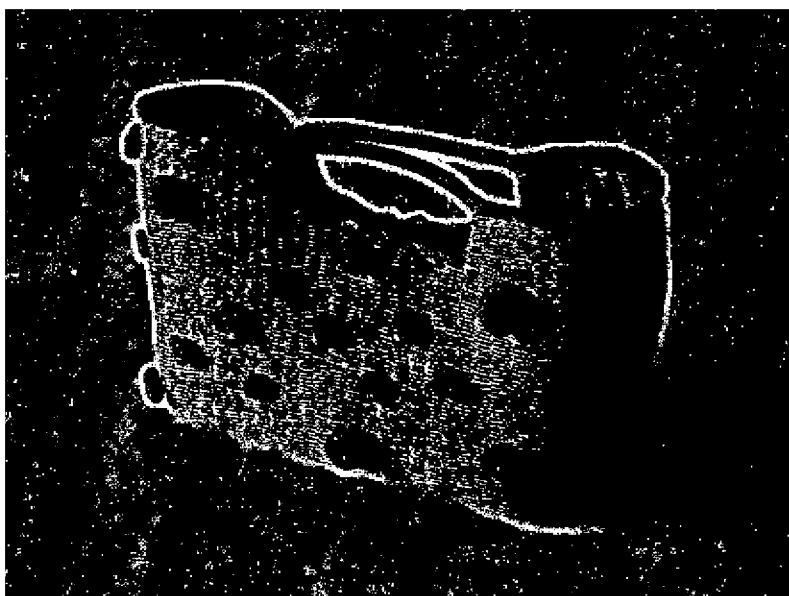

Pieza: Bolso	Artesano: Amanda Castro
Nombre: Bolso cuadrado de mano con botones	Departamento: Boyacá
Oficio: Cestería	Ciudad: Cerinza
Técnica: Cestería en esparto	Localidad/vereda:
Materia Prima: Esparto	Resguardo: N/A
Certificado Hecho a Mano: Sí <input type="checkbox"/> No <input type="checkbox"/>	

Dimensiones Generales:	Producción mes: 16
Largo (cm) 30	Diámetro (cm)
Ancho (cm) 8	Peso (gr)
Alto (cm) 20	Color: Verde
	Precio en Bogotá:
	Unitario \$ 30.000
	Por mayor:

Observaciones: Los botones sólo van en el frente, son de tamaños distintos y se ponen de forma aleatoria.



Responsable: Daniel Vargas Ceballos Fecha: Octubre 2006

Referente(s)

Muestra

Línea

Empaque

	FORMATO Ficha de Dibujo y Planos Técnicos	CODIGO: FORASD 07 FECHA: 2004 06 04	 
		VERSION 1	

Subgerencia de Desarrollo - Centro de Diseño para la Artesanía y las Pymes

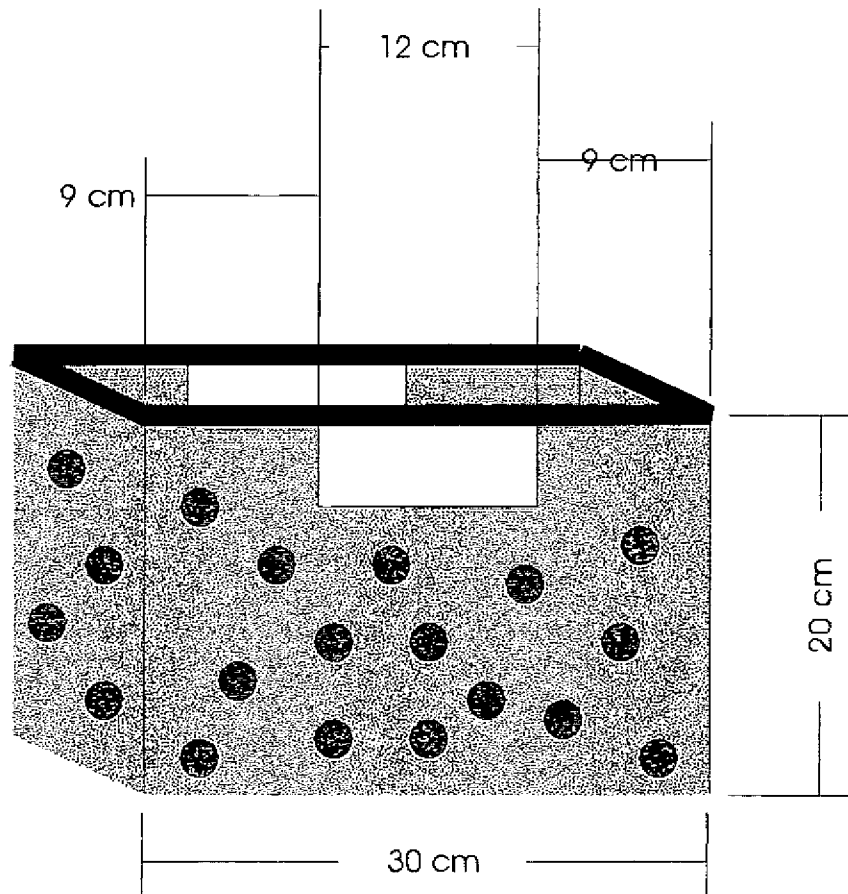

Pieza: Bolso	Línea: Accesorios de Moda	ESC. (Cm): 1/4 PL. 1/1
Nombre: Bolso cuadrado de mano con botones	Referencia:	
Oficio: Cestería	Materia Prima: Esparto	
Técnica: Cestería en esparto		

Proceso de Producción: Se tintura el esparto de los colores deseados y se teje según las especificaciones del plano. En caso de tener alma a la vista no se teje el armante que se va a ver, según el diseño.

Observaciones: Los botones sólo van en el frente, son de tamaños distintos y se ponen de forma aleatoria.

Responsable: Daniel Vargas Ceballos Fecha: Octubre 2006

Referente(s)

- Muestra
 Línea
 Empaque



FORMATO

Ficha de
Producto

CODIGO: FORASD 08

FECHA: 2004 06 04

VERSION: 1

Página 1 de 1



Subgerencia de Desarrollo - Centro de Diseño para la Artesanía y las Pymes

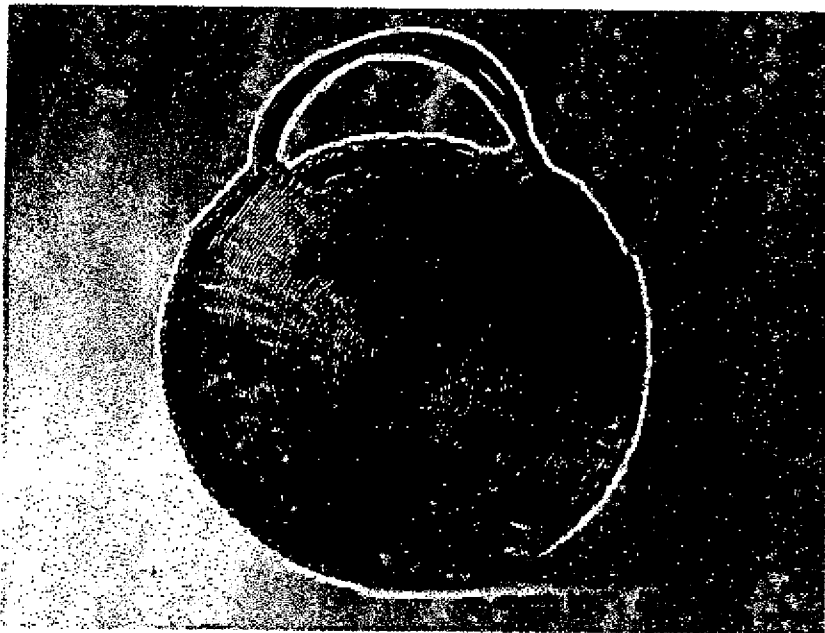

Pieza: Bolso	Artesano: Gracielma Ronderos
Nombre: Bolso redondo de mano con botones	Departamento: Boyacá
Oficio: Cestería	Ciudad: Cerinza
Técnica: Cestería en esparto	Localidad/vereda:
Materia Prima: Esparto	Resguardo: N/A
Certificado Hecho a Mano Si <input type="checkbox"/> No <input type="checkbox"/>	

Dimensiones Generales:		Producción mes: 16
Largo (cm)	Diámetro (cm) 30	Precio en Bogotá:
Ancho (cm) 10	Peso (gr)	Unitario \$ 30.000
alto (cm)	Color: Verde	Por mayor:

Observaciones: Los botones sólo van en el frente, son de tamaños distintos y se ponen de forma aleatoria



Responsable: Daniel Vargas Ceballos Fecha: Octubre 2006

Referente(s)

Muestra

Línea

Empaque

	FORMATO Ficha de Dibujo y Planos Técnicos	CODIGO: FORASD 07 FECHA: 2004 06 04		
		VERSION 1	Página 1 de 1	

Subgerencia de Desarrollo - Centro de Diseño para la Artesanía y las Pymes

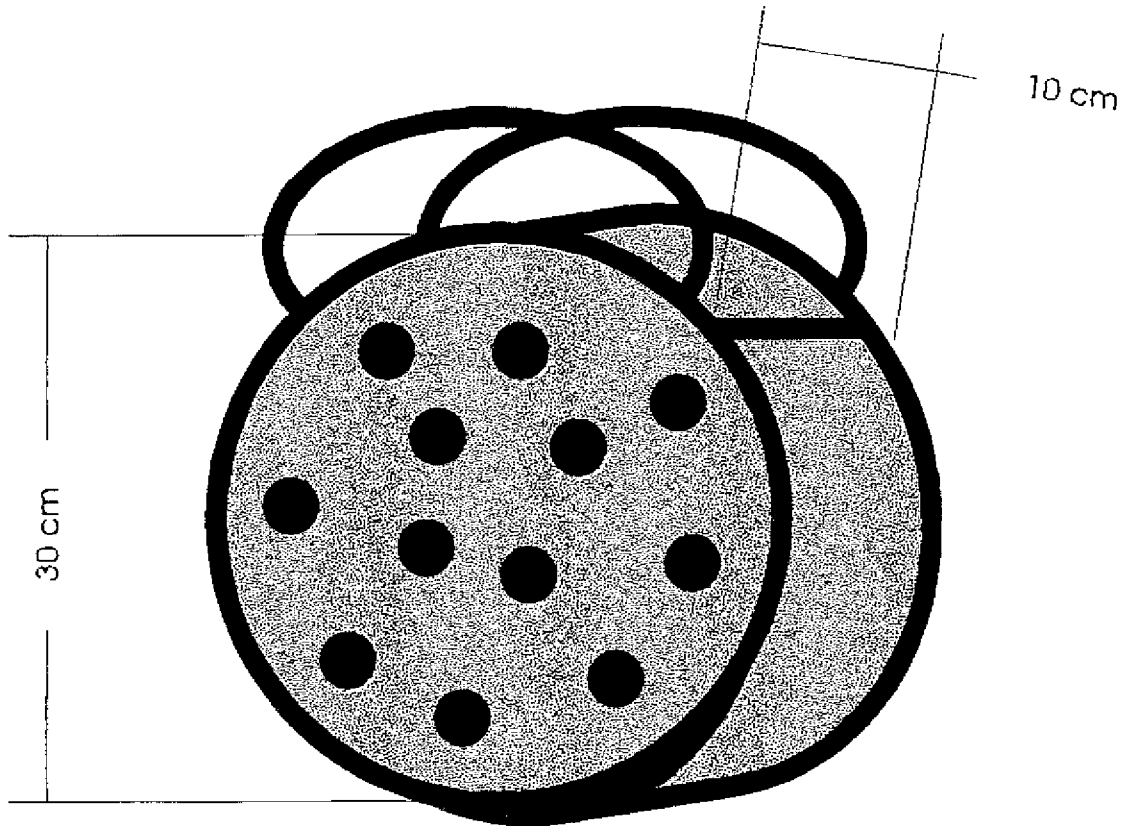

Pieza: Bolso	Línea: Accesorios de Moda	ESC. (Cm): 1/4 PL. 1/1
Nombre: Bolso redondo de mano con botones	Referencia:	
Oficio: Cestería	Materia Prima: Esparto	
Técnica: Cestería en esparto		



Proceso de Producción: Se tintura el esparto de los colores deseados y se teje según las especificaciones del plano. En caso de tener abna a la vista no se teje el armante que se va a ver, según el diseño.

Observaciones: Los botones sólo van en el frente, son de tamaños distintos y se ponen de forma aleatoria.

Responsable: Daniel Vargas Ceballos	Fecha: Octubre 2006
-------------------------------------	---------------------

Referente(s)

Muestra
 Línea
 Empaque

	FORMATO Ficha de Producto	CODIGO: FORASD 08 FECHA: 2004 06 04	
		VERSION: 1	

Subgerencia de Desarrollo - Centro de Diseño para la Artesanía y las Pymes

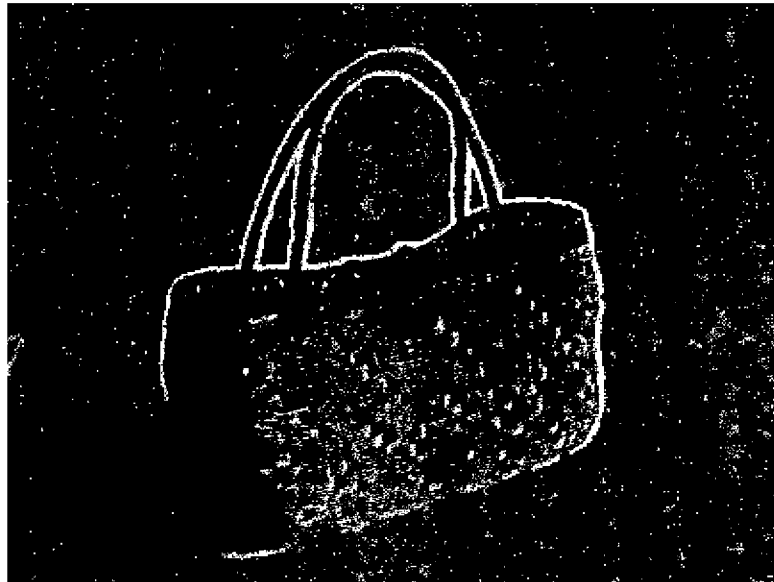

Pieza: Bolso	Artesano: Lucia Hernández
Nombre: Bolso de mano alma a la vista	Departamento: Boyacá
Oficio: Cestería	Ciudad: Cerinza
Técnica: Cestería en esparto	Localidad/vereda:
Materia Prima: Esparto	Resguardo: N/A
Certificado Hecho a Mano Si <input type="checkbox"/> No <input type="checkbox"/>	

Dimensiones Generales:	Producción mes: 16
Largo (cm) 30	Diámetro (cm)
Ancho (cm) 8	Peso (gr)
alto (cm) 20	Color: Verde
	Precio en Bogota:
	Unitario \$ 30.000
	Por mayor:

Observaciones:

Responsable: Daniel Vargas Ceballos	Fecha: Octubre 2006
--	----------------------------

Referente(s)

Muestra
 Línea
 Empaque



FORMATO

Ficha de Dibujo y Planos Técnicos

CODIGO: FORASD 07

FECHA: 2004 06 04

VERSION 1

Página 1 de 1



Subgerencia de Desarrollo - Centro de Diseño para la Artesanía y las Pymes

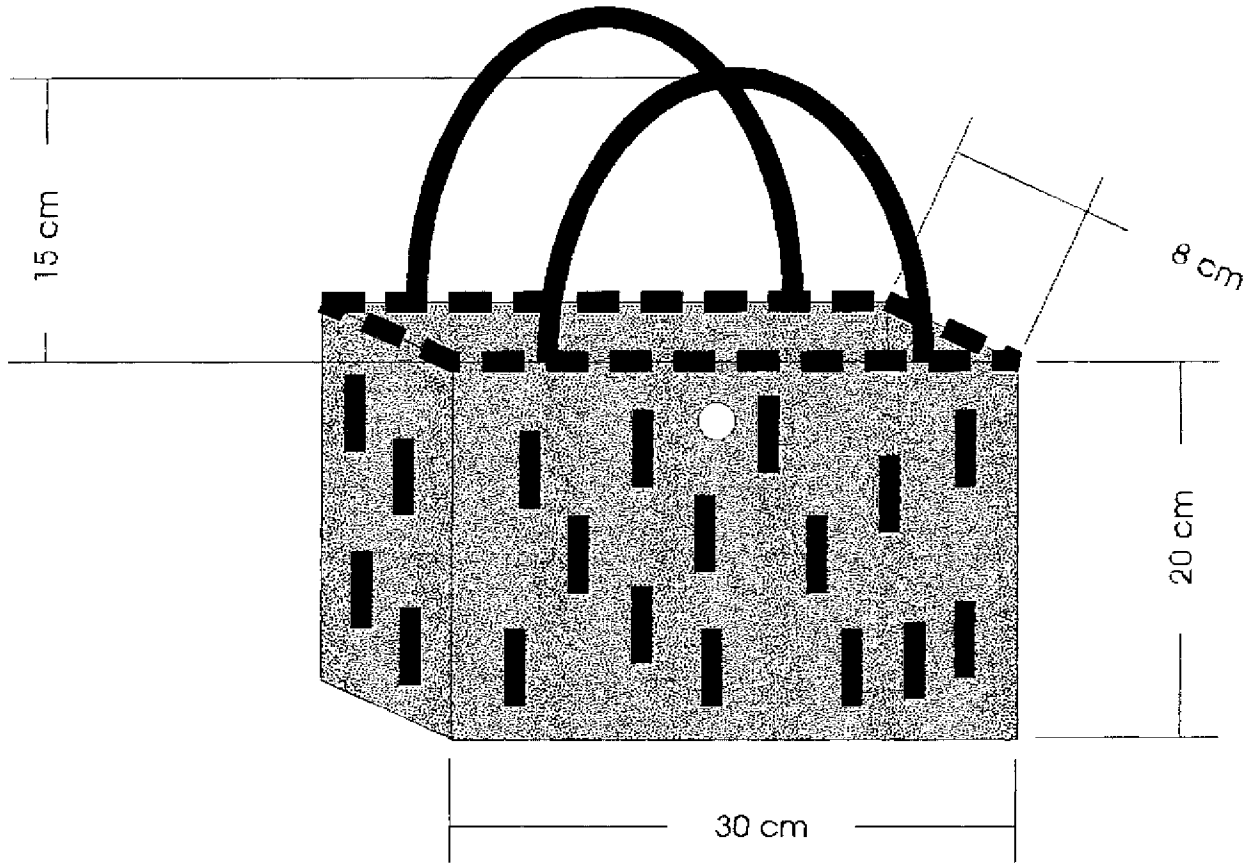

Pieza: Bolso	Línea: Accesorios de Moda	ESC. (Cm): 1/4 PL. 1/1
Nombre: Bolso de mano alma a la vista	Referencia:	
Oficio: Cestería	Materia Prima: Esparto	
Técnica: Cestería en esparto		



Proceso de Producción: Se tintura el esparto de los colores deseados y se teje según las especificaciones del plano. En caso de tener alma a la vista se teje el armante que se va a ver, según el diseño.

Observaciones:

Responsable: Daniel Vargas Ceballos Fecha: Octubre 2006

Referente(s)

- Muestra
 Línea
 Empaque

 Ministerio de Comercio, Industria y Artesanías de Colombia S.A.	FORMATO	CODIGO: FORASD 08		 SERVICIO NACIONAL DE PROMOCIÓN EMPRESARIAL 
	Ficha de Producto	FECHA: 2004 06 04		
		VERSION: 1	Página 1 de 1	

Subgerencia de Desarrollo - Centro de Diseño para la Artesanía y las Pymes

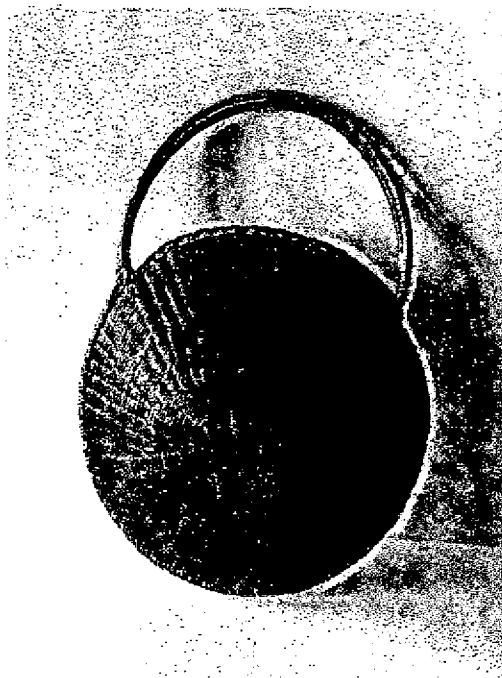

Pieza: Bolso	Artesano: Carmen Vega
Nombre: Bolso de mano montaña	Departamento: Boyacá
Oficio: Cestería	Ciudad: Cerinza
Técnica: Cestería en esparto	Localidad/vereda:
Materia Prima: Esparto	Resguardo: N/A
Certificado Hecho a Mano Si <input type="checkbox"/> No <input type="checkbox"/>	

Dimensiones Generales:		Producción mes: 16
Largo (cm)	Diámetro (cm) 30	Precio en Bogotá:
Ancho (cm)	Peso (gr)	Unitario \$ 30.000
Alto (cm) 10	Color: Verde	Por mayor:

Observaciones:

Responsable: Daniel Vargas Ceballos	Fecha: Octubre 2006
-------------------------------------	---------------------

Referente(s) Muestra Línea Empaque



FORMATO

**Ficha de
 Dibujo y Planos
 Técnicos**

CODIGO: FORASD 07

FECHA: 2004 06 04

VERSION 1

Página 1 de 1



Subgerencia de Desarrollo - Centro de Diseño para la Artesanía y las Pymes

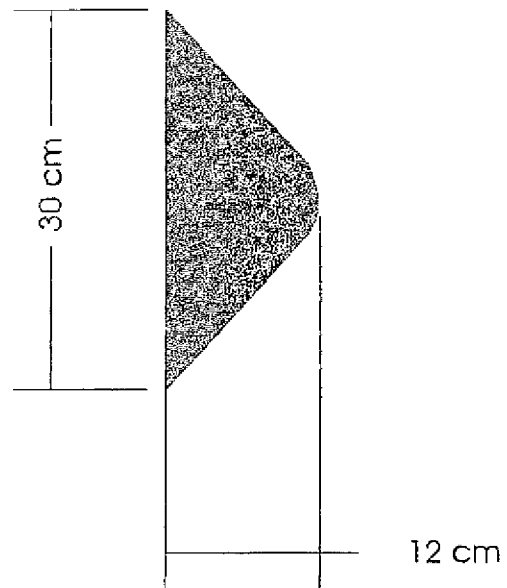
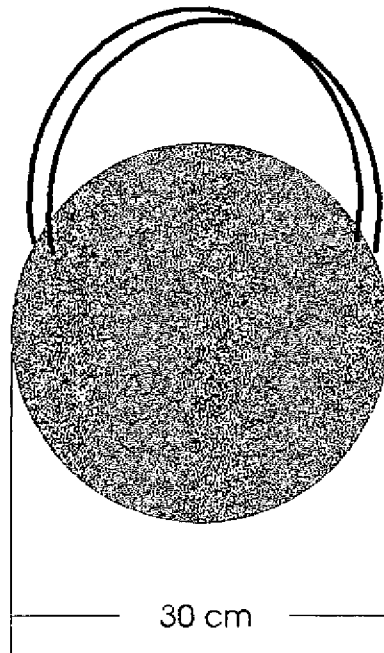

Pieza: Bolso	Línea: Accesorios de Moda	ESC. (Cm): 1/6 PL. 1/1
Nombre: Bolso de mano montaña	Referencia:	
Oficio: Cestería	Materia Prima: Esparto	
Técnica: Cestería en esparto		



Proceso de Producción: Se tintura el esparto de los colores deseados y se teje según las especificaciones del plano. En caso de tener alma a la vista no se teje el armante que se va a ver, según el diseño.

Observaciones:

Responsable: Daniel Vargas Ceballos Fecha: Octubre 2006

Referente(s)

- Muestra
 Línea
 Empaque

	FORMATO Ficha de Producto	CODIGO: FORASD 08		 
		FECHA: 2004 06 04	VERSION: 1	

Subgerencia de Desarrollo - Centro de Diseño para la Artesanía y las Pymes

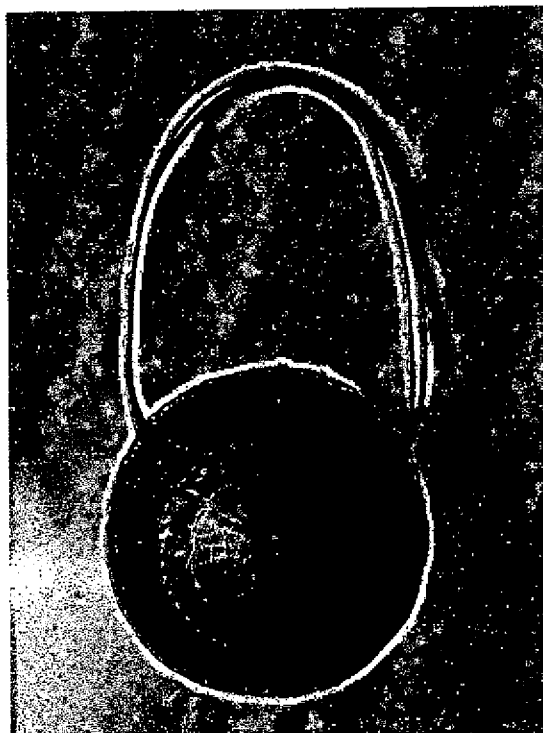



Pieza: Bolso	Artesano: Flor Alba Álvarez
Nombre: Bolso Cónico	Departamento: Boyacá
Oficio: Cestería	Ciudad: Cerinza
Técnica: Cestería en esparto	Localidad/vereda:
Materia Prima: Esparto	Resguardo: N/A
Certificado Hecho a Mano <input type="checkbox"/> Sí <input type="checkbox"/> No <input type="checkbox"/>	

Dimensiones Generales:		Producción mes: 16
Largo (cm)	Diámetro (cm) 30	Precio en Bogotá:
Ancho (cm)	Peso (gr)	Unitario \$ 30.000
alto (cm) 12	Color: Verde	Por mayor:

Observaciones:

Responsable: Daniel Vargas Ceballos Fecha: Octubre 2006

Referente(s) Muestra Línea Empaque

 Ministerio de Comercio, Industria y Turismo artesanías de Colombia s.a.	FORMATO Ficha de Dibujo y Planos Técnicos		CODIGO: FORASD 07 FECHA: 2004 06 04		 SENAT SERVICIO NACIONAL DE APORTE PARA LA FORMACIÓN Colombia
	VERSION 1	Página 1 de 1			

Subgerencia de Desarrollo - Centro de Diseño para la Artesanía y las Pymes

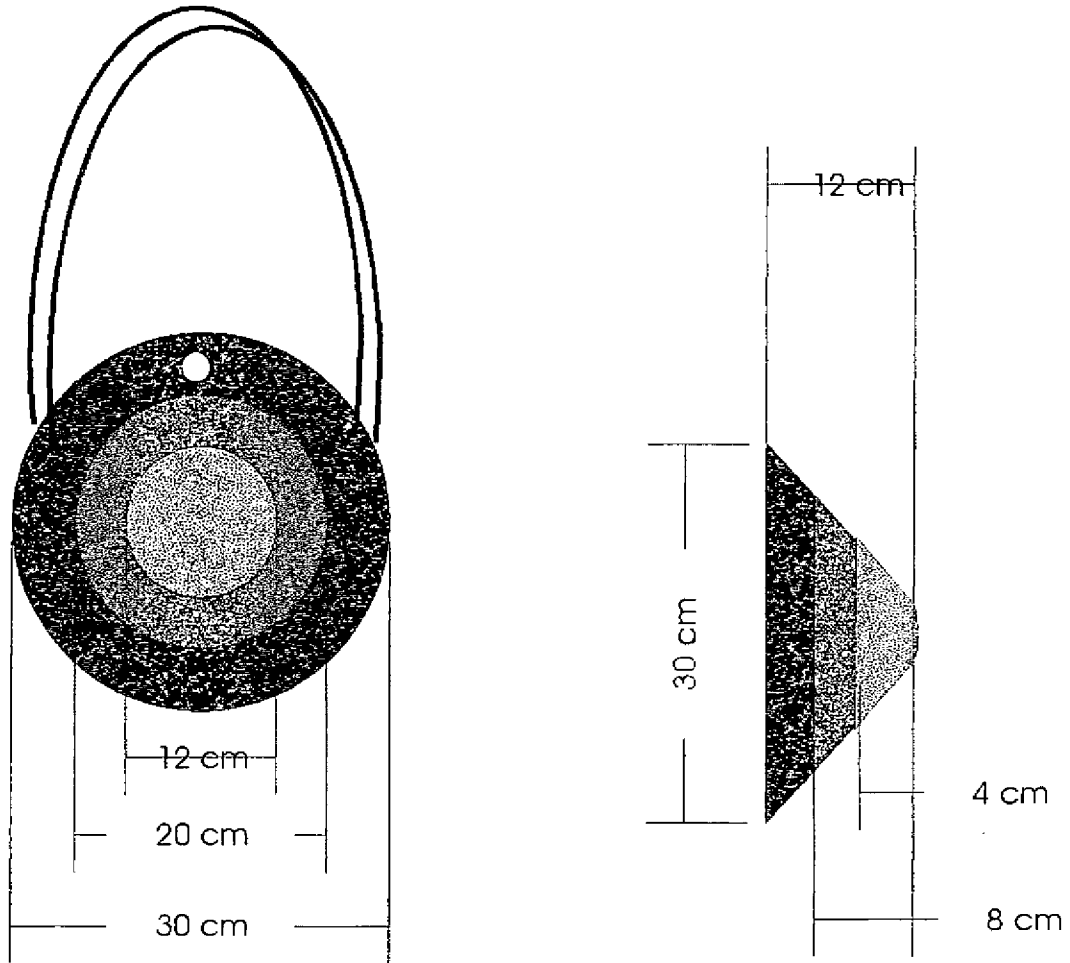

Pieza: Bolso	Línea: Accesorios de Moda	ESC. (Cm): 1/6 PL. 1/1
Nombre: Bolso Cónico	Referencia:	
Oficio: Cestería	Materia Prima: Esparto	
Técnica: Cestería en esparto		

Proceso de Producción: Se tintura el esparto de los colores deseados y se teje según las especificaciones del plano. En caso de tener alma a la vista no se teje el armante que se va a ver, según el diseño.

Observaciones:

Responsable: Daniel Vargas Ceballos Fecha: Octubre 2006

Referente(s)

- Muestra
 Línea
 Empaque