



**Proyecto “Fortalecimiento del Sector Artesanal, la Identidad y el Fomento de la
Cultura Turística en la ciudad de Bogotá D. C., 2019”**

Asesoría en el módulo de producción en el marco del proyecto Bogotá 2019

Anexo

Fichas de mejoramiento del producto

**Lina Ma. Rodríguez Corredor
Diseñadora Programa Asesorías Puntuales**

Bogotá, 20 de noviembre de 2019

Producto inicial:

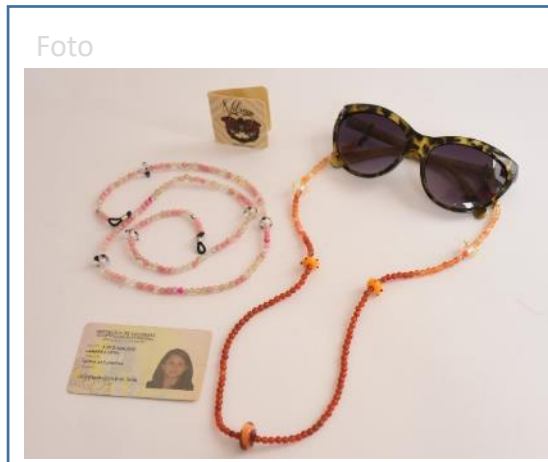

Resultado 1era asesoría:

Revisión de aplicación de patrones y figuras geométricas. Definición de tamaños y producto: topos.

Resultado 2da y 3a asesoría:

Corrección de formas y variaciones dentro de la línea de producto (topos cuadrados, circulares y triangulares).

Resultado 5a y 6a asesoría:

Aprobado en comité para feria. Ajustes finales (caja en plata).

Estrategia de mejoramiento o innovación:

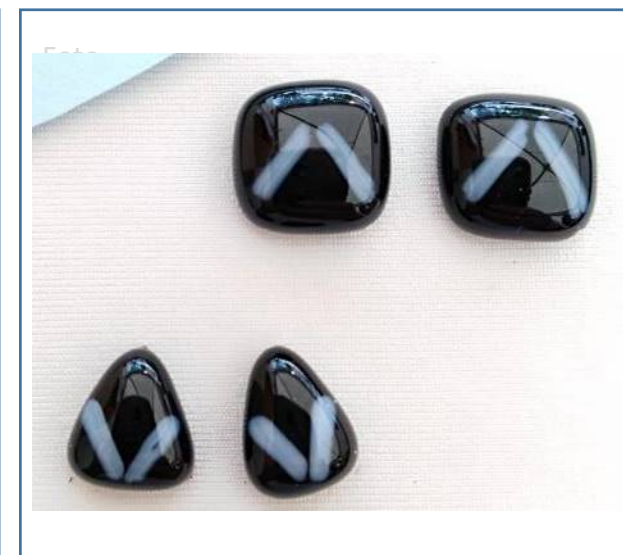

Nombre del artesano: MARIA ALEJANDRA LAMPREA	c.c. 1.015.444.842
Oficio: Trabajo en vidrio	Técnica: vitrofusión
Materia Prima: vidrio	
Asesor: Lina Maria Rodriguez C.	

Producto inicial:



Resultado 1era y 2da asesoría:
Exploración de puntadas
para generar patrones
geométricos inspirados en la
iconografía muisca.
Definición de línea infantil.

Foto



Estrategia de mejoramiento o innovación:

Resultado 3ra asesoría:
Definición de medidas y
primero prototipos para
mantas infantiles. Definición
de colores y tipos de puntada.
Producto aprobado para feria.



Nombre del artesano: CECILIA ESPINEL MORA	c.c. 41423820
Oficio: Tejeduría	Técnica: Dos agujas
Materia Prima: Algodón	
Asesor: Lina Maria Rodriguez C.	

Producto inicial:

Foto



Resultado 1era asesoría:

Primera exploración en patrones gráficos muisca para aplicación en imanes (producto tipo souvenir).

Resultado 2da y 3a asesoría:

Corrección de patrones y exploración en tamaños y formas (redondos y cuadrados). Exploración figuras de la ciudad.

Resultado 5a y 6a asesoría:

Producto aprobado para feria. Ajustes finales. Definición de línea de producto: Imanes cuadrado y circulares con patrones gráficos y elementos de la ciudad (skyline).

Estrategia de mejoramiento o innovación:

Foto



Foto



Foto



Nombre del artesano: EDGAR JOSUE JAIMES	c.c. 13.923.302
Oficio: Trabajo en madera	Técnica: Ensamblés y torno segmentado
Materia Prima: Madera	
Asesor: Lina Maria Rodriguez C.	

Producto inicial:

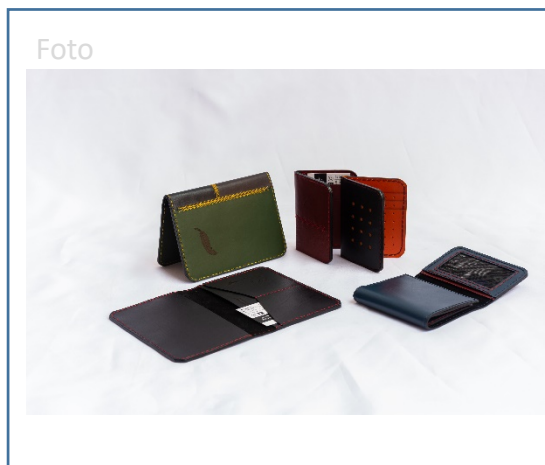

Resultado 1era asesoría:
Primeras exploración de puntadas y figuras geométricas. Definición de paleta de color y referentes.

Resultado 2da y 3a asesoría:
Primeros prototipos con exploración de patrones geométricos. Definición de línea de producto (Porta documentos, porta pasaportes y llavero)

Resultado 5a y 6a asesoría:
Producto aprobado para feria. Colección Bogotá. Set de Porta documentos, Porta pasaportes y llavero.

Estrategia de mejoramiento o innovación:

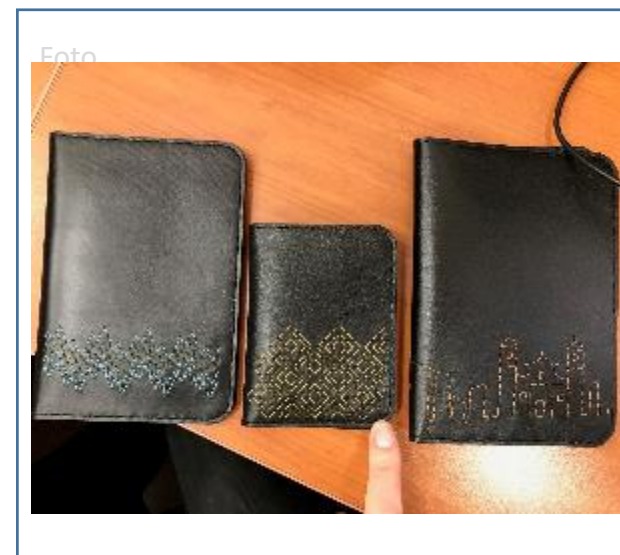
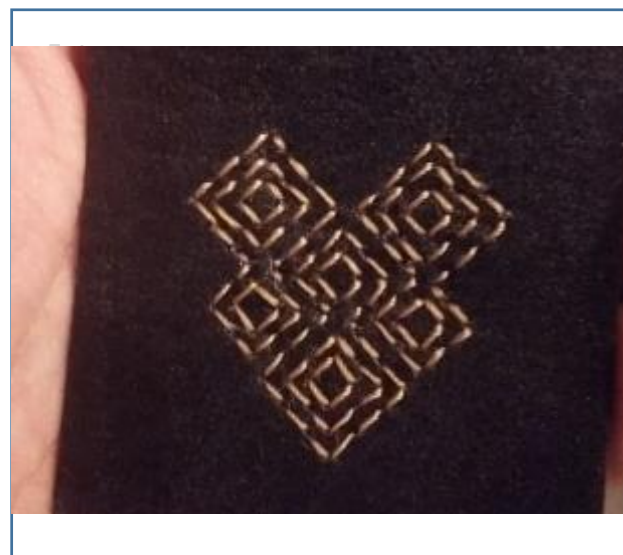

Nombre del artesano: GILBERT RAMIREZ	c.c. 79.724.622
Oficio: Trabajo en cuero	Técnica: costura manual
Materia Prima: becerro y gamuza	
Asesor: Lina Maria Rodriguez C.	

Producto inicial:

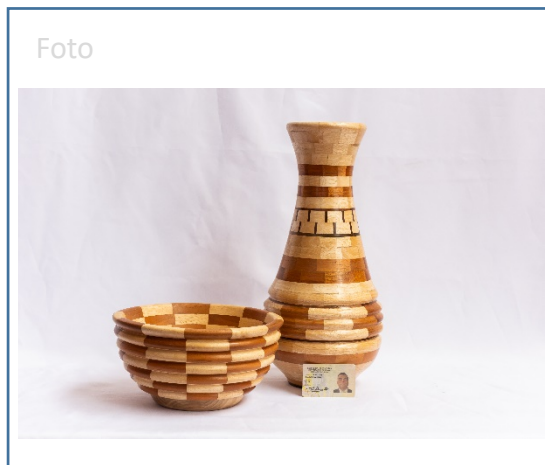

Resultado 1era asesoría:

Primeras exploraciones en aplicación de patrones graficos (triángulos) en torno segmentado.

Resultado 2da y 3a asesoría:

Correcciones y ajustes en el patrón. Definición de línea de bowls para mesa y decoración.

Resultado 5a y 6a asesoría:

Producto aprobado en comité para feria. Últimos ajustes en colores y tipos de madera.

Estrategia de mejoramiento o innovación:

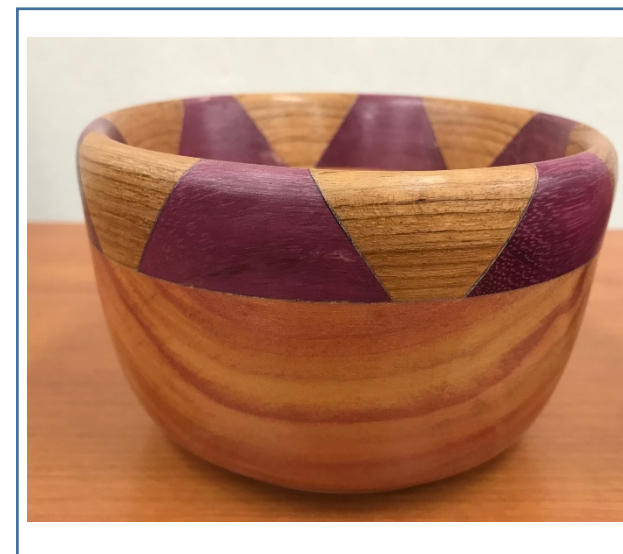

Nombre del artesano: HANS GALINDO MARTINEZ	c.c. 79451899
Oficio: Trabajo en madera	Técnica: torno segmentado
Materia Prima: madera	
Asesor: Lina Maria Rodriguez C.	

Producto inicial:



Resultado 1era asesoría:

Primeras muestras en crudo con exploración en patrones geométricos (referente muisca).

Resultado 2da y 3a asesoría:

Primer prototipos terminado. Ajustes en acabados (contraste mate y brillante) definida paleta de color y línea de cuencos.

Resultado 4ª asesoría:

Producto aprobado en comité para feria. Línea de Ensaladera y bowl. Producción de 25 piezas de cada referencia.

Estrategia de mejoramiento o innovación:

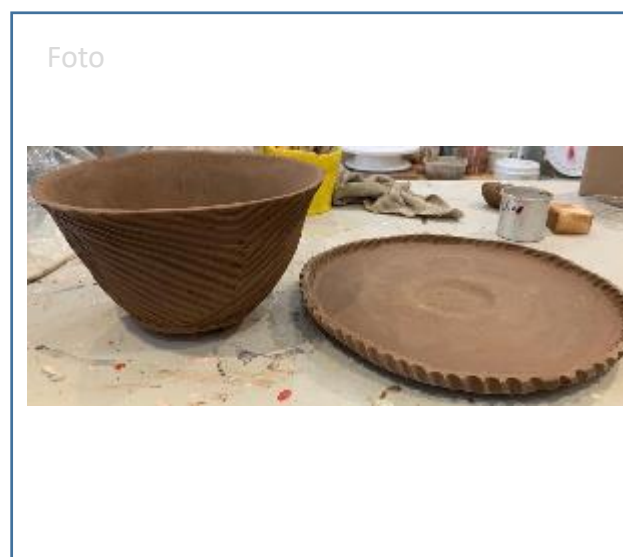

Nombre del artesano: LAURA NIETO EL'GAZI		c.c. 53066064
Oficio: Cerámica	Técnica: torno	
Materia Prima: arcilla		
Asesor: Lina Maria Rodriguez C.		

Producto inicial:

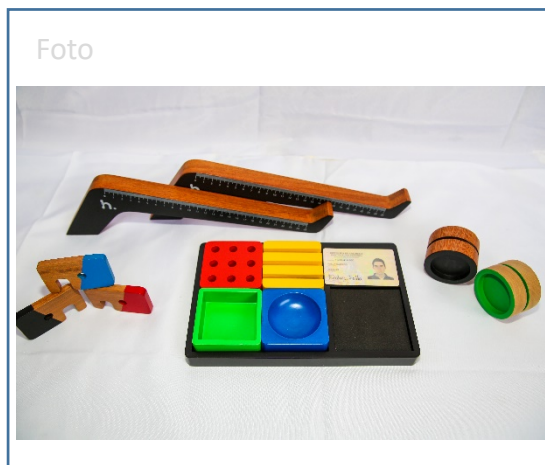

Resultado 1era asesoría:
Pimer render aproximación a línea infantil inspirada en el Transmilenio.

Resultado 2da y 3a asesoría:
Primera muestra de Transmilenio infantil; se hacen ajustes en tamaño y proporción de las piezas.

Resultado 4ª asesoría:
No presenta producto, se retira del proyecto el 28 de noviembre.

Estrategia de mejoramiento o innovación:



Nombre del artesano: NICOLAS FALLA	c.c. 1032414860
Oficio: Trabajo en madera	Técnica: torno y calado
Materia Prima: madera	
Asesor: Lina Maria Rodriguez C.	

Producto inicial:



Resultado 1era asesoría:
Primer acercamiento a patrón geométrico (montañas). Ajuste en dimensiones y paleta de color.

Resultado 3a y 4a asesoría:
Seleccionada Expo artesanías. Prototipo final. Definición de colores y patrones.

Estrategia de mejoramiento o innovación:

Foto

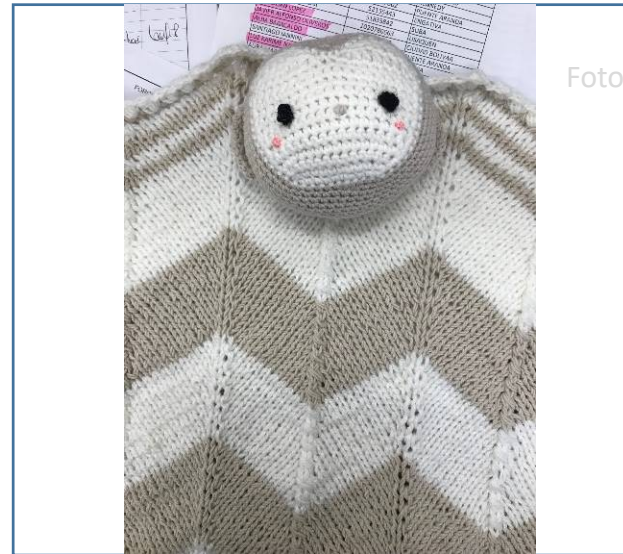

Foto



Nombre del artesano: ROSA ELVIRA RIVEROS	c.c. 41685087
Oficio: Tejeduría	Técnica: crochet y dos agujas
Materia Prima: algodón	
Asesor: Lina Maria Rodriguez C.	



El progreso es de todos

Mincomercio



ALCALDIA MAYOR DE BOGOTÁ D.C.