



GOBIERNO  
DE COLOMBIA



MINCIT



**“PROGRAMA DE FORTALECIMIENTO PRODUCTIVO Y EMPRESARIAL  
PARA PUEBLOS INDÍGENAS Y COMUNIDADES NEGRAS, AFROCOLOMBIANAS,  
RAIZALES Y PALENQUERAS- NARP EN COLOMBIA”**  
Convenio Interadministrativo No. 285 de 2018 Suscrito entre la Nación – Ministerio de  
Comercio, Industria y Turismo y Artesanías de Colombia, S.A

**Resguardo comunidad indígena Paéz Las Mercedes  
Río Blanco, Tolima**

Fichas de diseño y planos técnicos

**Iván Rodríguez**

**Asesor**

Diciembre 2018

REFERENTE



MUESTRA DE MATERIA PRIMA



PATRÓN GRÁFICO



PALETA DE COLOR



OFICIO

Tejido de Punto

TECNICA

Crochet



Gasa 90 cm Largo  
7 cm Ancho

45 cm

30 cm

PROYECTO ETNIAS:  
Convenio Interadministrativo No. 285 del 2018

Ref. Cuetandera

PRODUCTO:

Mochilón

COMUNIDAD:

Nasa - Las Mercedes

Tolima

DISEÑADOR LIDER:

Iván Rodríguez

PROPUESTA REALIZADA POR:

Angélica María González Flórez

RENDERIZADO POR:

Angélica María González Flórez

FECHA:

03.08.2018

GOBIERNO DE COLOMBIA



FICHA DE BOCETO

REFERENTE



MUESTRA DE MATERIA PRIMA



PATRÓN GRÁFICO



PALETA DE COLOR



OFICIO

Tejido de Punto

TECNICA

Crochet

Gasa 120 cm Largo  
7 cm Ancho

27 cm

23 cm

PROYECTO ETNIAS:  
Convenio Interadministrativo No. 285 del 2018

Ref. Cuetandera

PRODUCTO:

Mochila Grande

COMUNIDAD:

Nasa - Las Mercedes

Tolima

DISEÑADOR LIDER:

Iván Rodríguez

PROPUESTA REALIZADA POR:

Angélica María González Flórez

RENDERIZADO POR:

Angélica María González Flórez

FECHA:

03.08.2018

GOBIERNO DE COLOMBIA



FICHA DE BOCETO

REFERENTE



MUESTRA DE MATERIA PRIMA



PATRÓN GRÁFICO



PALETA DE COLOR



OFICIO

Tejido de Punto

TECNICA

Crochet



Gasa 120 cm Largo  
7 cm Ancho

24 cm

21 cm

PROYECTO ETNIAS:  
Convenio Interadministrativo No. 285 del 2018

Ref. Cuetandera

PRODUCTO:

Mochila Mediana

COMUNIDAD:

Nasa - Las Mercedes

Tolima

DISEÑADOR LIDER:

Iván Rodríguez

PROPUESTA REALIZADA POR:

Angélica María González Flórez

RENDERIZADO POR:

Angélica María González Flórez

FECHA:

03.08.2018

GOBIERNO DE COLOMBIA



FICHA DE BOCETO

REFERENTE



MUESTRA DE MATERIA PRIMA



PATRÓN GRÁFICO



PALETA DE COLOR



OFICIO

Tejido de Punto

TECNICA

Crochet



Gasa 120 cm Largo  
7 cm Ancho

17 cm

14 cm

PROYECTO ETNIAS:  
Convenio Interadministrativo No. 285 del 2018

Ref. Cuetandera

PRODUCTO:

Mochila Pequeña

COMUNIDAD:

Nasa - Las Mercedes

Tolima

DISEÑADOR LIDER:

Iván Rodríguez

PROPUESTA REALIZADA POR:

Angélica María González Flórez

RENDERIZADO POR:

Angélica María González Flórez

FECHA:

03.08.2018

GOBIERNO DE COLOMBIA



FICHA DE BOCETO

REFERENTE



MUESTRA DE MATERIA PRIMA



PATRÓN GRÁFICO



PALETA DE COLOR



OFICIO

Tejido de Punto

TECNICA

Crochet



Gasa 20 cm Largo  
5 cm Ancho

17 cm



14 cm

PROYECTO ETNIAS:  
Convenio Interadministrativo No. 285 del 2018

Ref. Cuetandera

PRODUCTO:

Mochila Pequeña  
de Mano

COMUNIDAD:

Nasa - Las Mercedes

Tolima

DISEÑADOR LIDER:

Iván Rodríguez

PROPUESTA REALIZADA POR:

Angélica María González Flórez

RENDERIZADO POR:

Angélica María González Flórez

FECHA:

03.08.2018

GOBIERNO DE COLOMBIA



FICHA DE BOCETO

REFERENTE



MUESTRA DE MATERIA PRIMA



PATRÓN GRÁFICO



PALETA DE COLOR



OFICIO

Tejido de Punto

TECNICA

Crochet



Gasa 20 cm Largo  
7 cm Ancho

24 cm



21 cm

PROYECTO ETNIAS:  
Convenio Interadministrativo No. 285 del 2018

Ref. Cuetandera

PRODUCTO:

Mochila Mediana  
de Mano

COMUNIDAD:

Nasa - Las Mercedes

Tolima

DISEÑADOR LIDER:

Iván Rodríguez

PROPUESTA REALIZADA POR:

Angélica María González Flórez

RENDERIZADO POR:

Angélica María González Flórez

FECHA:

03.08.2018

GOBIERNO DE COLOMBIA



FICHA DE BOCETO

REFERENTE



MUESTRA DE MATERIA PRIMA



PATRÓN GRÁFICO



PALETA DE COLOR



OFICIO

Tejido de Punto

TECNICA

Crochet



Gasa 90 cm Largo  
7 cm Ancho

45 cm

30 cm



PROYECTO ETNIAS:  
Convenio Interadministrativo No. 285 del 2018

Ref. El lagarto

Klaa waçx

PRODUCTO:

Mochilón

COMUNIDAD:

Nasa - Las Mercedes

Tolima

DISEÑADOR LIDER:

Iván Rodríguez

PROPUESTA REALIZADA POR:

Angélica María González Flórez

RENDERIZADO POR:

Angélica María González Flórez

FECHA:

03.08.2018

GOBIERNO DE COLOMBIA



FICHA DE BOCETO



REFERENTE



MUESTRA DE MATERIA PRIMA



PATRÓN GRÁFICO



PALETA DE COLOR



OFICIO

Tejido de Punto

TECNICA

Crochet



Gasa 120 cm Largo  
7 cm Ancho

27 cm



23 cm

PROYECTO ETNIAS:  
Convenio Interadministrativo No. 285 del 2018

Ref. El lagarto

Klaa waçx

PRODUCTO:

Mochila  
Grande

COMUNIDAD:

Nasa - Las Mercedes

Tolima

DISEÑADOR LIDER:

Iván Rodríguez

PROPUESTA REALIZADA POR:

Angélica María González Flórez

RENDERIZADO POR:

Angélica María González Flórez

FECHA:

03.08.2018

GOBIERNO DE COLOMBIA



FICHA DE BOCETO

REFERENTE



MUESTRA DE MATERIA PRIMA



PATRÓN GRÁFICO



PALETA DE COLOR



OFICIO

Tejido de Punto

TECNICA

Crochet



Gasa 120 cm Largo  
7 cm Ancho

24 cm

21 cm



PROYECTO ETNIAS:  
Convenio Interadministrativo No. 285 del 2018

Ref. El lagarto

Klaa waçx

PRODUCTO:

Mochila  
Mediana

COMUNIDAD:

Nasa - Las Mercedes

Tolima

DISEÑADOR LIDER:

Iván Rodríguez

PROPUESTA REALIZADA POR:

Angélica María González Flórez

RENDERIZADO POR:

Angélica María González Flórez

FECHA:

03.08.2018

GOBIERNO DE COLOMBIA



FICHA DE BOCETO

REFERENTE



MUESTRA DE MATERIA PRIMA



PATRÓN GRÁFICO



PALETA DE COLOR



OFICIO

Tejido de Punto

TECNICA

Crochet



Gasa 120 cm Largo  
7 cm Ancho

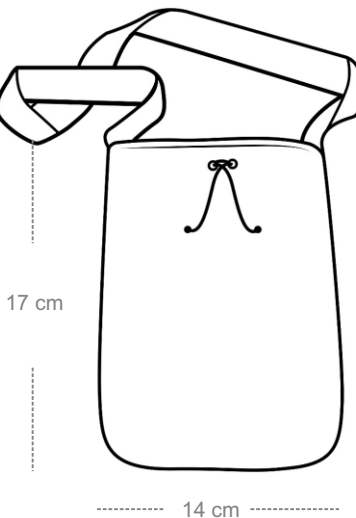

PROYECTO ETNIAS:  
Convenio Interadministrativo No. 285 del 2018

Ref. El lagarto

Klaa waçx

PRODUCTO:

Mochila  
Pequeña

COMUNIDAD:

Nasa - Las Mercedes

Tolima

DISEÑADOR LIDER:

Iván Rodríguez

PROPUESTA REALIZADA POR:

Angélica María González Flórez

RENDERIZADO POR:

Angélica María González Flórez

FECHA:

03.08.2018

GOBIERNO DE COLOMBIA



FICHA DE BOCETO

REFERENTE



MUESTRA DE MATERIA PRIMA



PATRÓN GRÁFICO



PALETA DE COLOR



OFICIO

Tejido de Punto

TECNICA

Crochet



Gasa 20 cm Largo  
5 cm Ancho

17 cm



14 cm

PROYECTO ETNIAS:  
Convenio Interadministrativo No. 285 del 2018

Ref. El lagarto

Klaa waçx

PRODUCTO:

Mochila Pequeña  
de Mano

COMUNIDAD:

Nasa - Las Mercedes

Tolima

DISEÑADOR LIDER:

Iván Rodríguez

PROPUESTA REALIZADA POR:

Angélica María González Flórez

RENDERIZADO POR:

Angélica María González Flórez

FECHA:

03.08.2018

GOBIERNO DE COLOMBIA



FICHA DE BOCETO

REFERENTE



MUESTRA DE MATERIA PRIMA



PATRÓN GRÁFICO



PALETA DE COLOR



OFICIO

Tejido de Punto

TECNICA

Crochet



Gasa 20 cm Largo  
7 cm Ancho

24 cm



21 cm

PROYECTO ETNIAS:  
Convenio Interadministrativo No. 285 del 2018

Ref. El lagarto

Klaa waçx

PRODUCTO:

Mochila Mediana  
de Mano

COMUNIDAD:

Nasa - Las Mercedes

Tolima

DISEÑADOR LIDER:

Iván Rodríguez

PROPUESTA REALIZADA POR:

Angélica María González Flórez

RENDERIZADO POR:

Angélica María González Flórez

FECHA:

03.08.2018

GOBIERNO DE COLOMBIA



FICHA DE BOCETO

REFERENTE



MUESTRA DE MATERIA PRIMA



PATRÓN GRÁFICO



PALETA DE COLOR



OFICIO

Tejido de Punto

TECNICA

Crochet



Gasa 90 cm Largo  
7 cm Ancho

45 cm

30 cm



PROYECTO ETNIAS:  
Convenio Interadministrativo No. 285 del 2018

Ref. El Trueno

Kpxisx Ya'ja

PRODUCTO:

Mochilón

COMUNIDAD:

Nasa - Las Mercedes

Tolima

DISEÑADOR LIDER:

Iván Rodríguez

PROPUESTA REALIZADA POR:

Angélica María González Flórez

RENDERIZADO POR:

Angélica María González Flórez

FECHA:

03.08.2018

GOBIERNO DE COLOMBIA



FICHA DE BOCETO

REFERENTE



MUESTRA DE MATERIA PRIMA



PATRÓN GRÁFICO



PALETA DE COLOR



OFICIO

Tejido de Punto

TECNICA

Crochet



Gasa 120 cm Largo  
7 cm Ancho

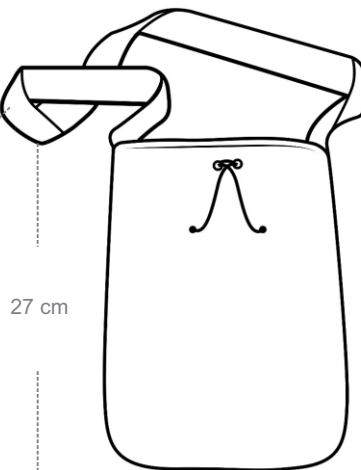

27 cm

23 cm

PROYECTO ETNIAS:  
Convenio Interadministrativo No. 285 del 2018

Ref. El Trueno

Kpxisx Ya'ja

PRODUCTO:

Mochila Grande

COMUNIDAD:

Nasa - Las Mercedes

Tolima

DISEÑADOR LIDER:

Iván Rodríguez

PROPUESTA REALIZADA POR:

Angélica María González Flórez

RENDERIZADO POR:

Angélica María González Flórez

FECHA:

03.08.2018

GOBIERNO DE COLOMBIA



FICHA DE BOCETO

REFERENTE



MUESTRA DE MATERIA PRIMA



PATRÓN GRÁFICO



PALETA DE COLOR



OFICIO

Tejido de Punto

TECNICA

Crochet



Gasa 120 cm Largo  
7 cm Ancho

24 cm

21 cm



PROYECTO ETNIAS:  
Convenio Interadministrativo No. 285 del 2018

Ref. El Trueno

Kpxisx Ya'ja

PRODUCTO:

Mochila Mediana

COMUNIDAD:

Nasa - Las Mercedes

Tolima

DISEÑADOR LIDER:

Iván Rodríguez

PROPUESTA REALIZADA POR:

Angélica María González Flórez

RENDERIZADO POR:

Angélica María González Flórez

FECHA:

03.08.2018

GOBIERNO DE COLOMBIA



FICHA DE BOCETO



REFERENTE



MUESTRA DE MATERIA PRIMA



PATRÓN GRÁFICO



PALETA DE COLOR



OFICIO

Tejido de Punto

TECNICA

Crochet



Gasa 120 cm Largo  
7 cm Ancho

17 cm

14 cm



PROYECTO ETNIAS:  
Convenio Interadministrativo No. 285 del 2018

Ref. El Trueno

Kpxisx Ya'ja

PRODUCTO:

Mochila Pequeña

COMUNIDAD:

Nasa - Las Mercedes

Tolima

DISEÑADOR LIDER:

Iván Rodríguez

PROPUESTA REALIZADA POR:

Angélica María González Flórez

RENDERIZADO POR:

Angélica María González Flórez

FECHA:

03.08.2018

GOBIERNO DE COLOMBIA



FICHA DE BOCETO

REFERENTE



MUESTRA DE MATERIA PRIMA



PATRÓN GRÁFICO



PALETA DE COLOR



OFICIO

Tejido de Punto

TECNICA

Crochet



Gasas 20 cm Largo  
5 cm Ancho

17 cm



14 cm

PROYECTO ETNIAS:  
Convenio Interadministrativo No. 285 del 2018

Ref. El Trueno

Kpxisx Ya'ja

PRODUCTO:

Mochila Pequeña  
de Mano

COMUNIDAD:

Nasa - Las Mercedes

Tolima

DISEÑADOR LIDER:

Iván Rodríguez

PROPUESTA REALIZADA POR:

Angélica María González Flórez

RENDERIZADO POR:

Angélica María González Flórez

FECHA:

03.08.2018

GOBIERNO DE COLOMBIA



FICHA DE BOCETO

REFERENTE



MUESTRA DE MATERIA PRIMA



PATRÓN GRÁFICO



PALETA DE COLOR



OFICIO

Tejido de Punto

TECNICA

Crochet



Gasa 20 cm Largo  
7 cm Ancho

24 cm



21 cm

PROYECTO ETNIAS:  
Convenio Interadministrativo No. 285 del 2018

Ref. El Trueno

Kpxisx Ya'ja

PRODUCTO:

Mochila Mediana  
de Mano

COMUNIDAD:

Nasa - Las Mercedes

Tolima

DISEÑADOR LIDER:

Iván Rodríguez

PROPUESTA REALIZADA POR:

Angélica María González Flórez

RENDERIZADO POR:

Angélica María González Flórez

FECHA:

03.08.2018

GOBIERNO DE COLOMBIA



FICHA DE BOCETO

REFERENTE



MUESTRA DE MATERIA PRIMA



PATRÓN GRÁFICO



PALETA DE COLOR



OFICIO

Tejido de Punto

TECNICA

Crochet

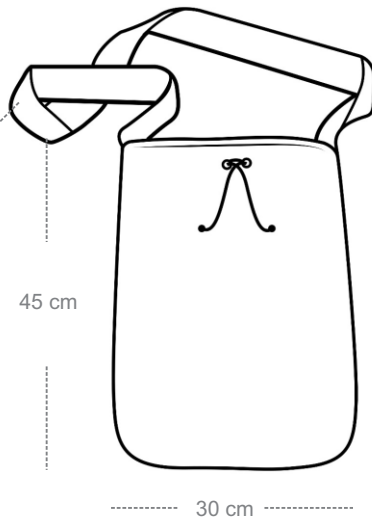

Gasas 90 cm Largo  
7 cm Ancho

45 cm

30 cm

PROYECTO ETNIAS:  
Convenio Interadministrativo No. 285 del 2018

Ref. Los Puntos Cardinales

PRODUCTO:

Mochilón

COMUNIDAD:

Nasa - Las Mercedes

Tolima

DISEÑADOR LIDER:

Iván Rodríguez

PROPUESTA REALIZADA POR:

Angélica María González Flórez

RENDERIZADO POR:

Angélica María González Flórez

FECHA:

03.08.2018

GOBIERNO DE COLOMBIA



FICHA DE BOCETO

REFERENTE



MUESTRA DE MATERIA PRIMA



PATRÓN GRÁFICO



PALETA DE COLOR



OFICIO

Tejido de Punto

TECNICA

Crochet

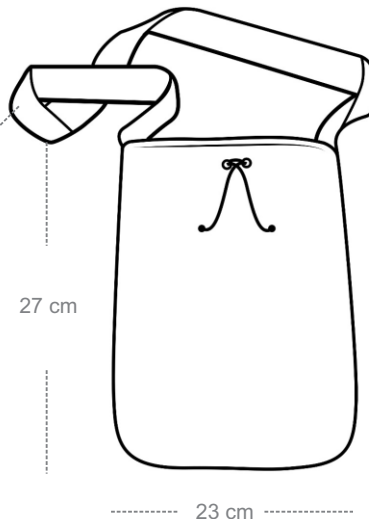

Gasa 120 cm Largo  
7 cm Ancho

27 cm

23 cm

PROYECTO ETNIAS:  
Convenio Interadministrativo No. 285 del 2018

Ref. Los Puntos Cardinales

PRODUCTO:

Mochila Grande

COMUNIDAD:

Nasa - Las Mercedes

Tolima

DISEÑADOR LIDER:

Iván Rodríguez

PROPUESTA REALIZADA POR:

Angélica María González Flórez

RENDERIZADO POR:

Angélica María González Flórez

FECHA:

03.08.2018

GOBIERNO DE COLOMBIA



FICHA DE BOCETO

REFERENTE



MUESTRA DE MATERIA PRIMA



PATRÓN GRÁFICO



PALETA DE COLOR



OFICIO

Tejido de Punto

TECNICA

Crochet



Gasa 120 cm Largo  
7 cm Ancho



24 cm

21 cm

PROYECTO ETNIAS:  
Convenio Interadministrativo No. 285 del 2018

Ref. Los Puntos Cardinales

PRODUCTO:

Mochila Mediana

COMUNIDAD:

Nasa - Las Mercedes

Tolima

DISEÑADOR LIDER:

Iván Rodríguez

PROPUESTA REALIZADA POR:

Angélica María González Flórez

RENDERIZADO POR:

Angélica María González Flórez

FECHA:

03.08.2018

GOBIERNO DE COLOMBIA



FICHA DE BOCETO

REFERENTE



MUESTRA DE MATERIA PRIMA



PATRÓN GRÁFICO



PALETA DE COLOR



OFICIO

Tejido de Punto

TECNICA

Crochet

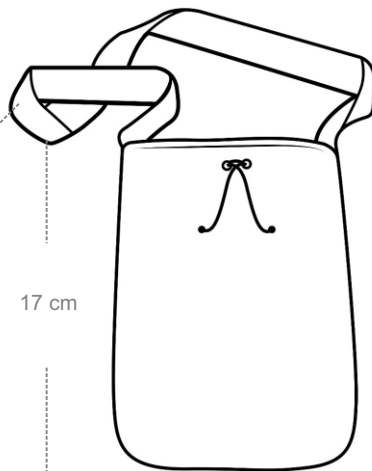

Gasa 120 cm Largo  
7 cm Ancho

17 cm

14 cm

PROYECTO ETNIAS:  
Convenio Interadministrativo No. 285 del 2018

Ref. Los Puntos Cardinales

PRODUCTO:

Mochila Pequeña

COMUNIDAD:

Nasa - Las Mercedes

Tolima

DISEÑADOR LIDER:

Iván Rodríguez

PROPUESTA REALIZADA POR:

Angélica María González Flórez

RENDERIZADO POR:

Angélica María González Flórez

FECHA:

03.08.2018

GOBIERNO DE COLOMBIA



FICHA DE BOCETO

REFERENTE



MUESTRA DE MATERIA PRIMA



PATRÓN GRÁFICO



PALETA DE COLOR



OFICIO

Tejido de Punto

TECNICA

Crochet



Gasa 20 cm Largo  
7 cm Ancho

24 cm



21 cm

PROYECTO ETNIAS:  
Convenio Interadministrativo No. 285 del 2018

Ref. Los Puntos Cardinales

PRODUCTO:

Mochila Mediana  
de Mano

COMUNIDAD:

Nasa - Las Mercedes

Tolima

DISEÑADOR LIDER:

Iván Rodríguez

PROPUESTA REALIZADA POR:

Angélica María González Flórez

RENDERIZADO POR:

Angélica María González Flórez

FECHA:

03.08.2018

GOBIERNO DE COLOMBIA



FICHA DE BOCETO



REFERENTE



MUESTRA DE MATERIA PRIMA



PATRÓN GRÁFICO



PALETA DE COLOR



OFICIO

Tejido de Punto

TECNICA

Crochet



Gasa 20 cm Largo  
5 cm Ancho

17 cm



14 cm

PROYECTO ETNIAS:  
Convenio Interadministrativo No. 285 del 2018

Ref. Los Puntos Cardinales

PRODUCTO:

Mochila Pequeña  
de Mano

COMUNIDAD:

Nasa - Las Mercedes

Tolima

DISEÑADOR LIDER:

Iván Rodríguez

PROPUESTA REALIZADA POR:

Angélica María González Flórez

RENDERIZADO POR:

Angélica María González Flórez

FECHA:

03.08.2018

GOBIERNO DE COLOMBIA



FICHA DE BOCETO

REFERENTE



MUESTRA DE MATERIA PRIMA



PATRÓN GRÁFICO

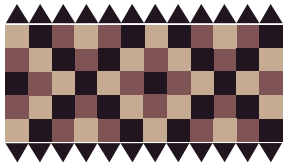

PALETA DE COLOR



OFICIO

Tejido de Punto

TECNICA

Crochet



Mochila Grande	23 cm x 27 cm	Gasa 7 cm x 120 cm
Mochila Mediana	21 cm x 24 cm	Gasa 7 cm x 120 cm
Mochila Pequeña	14 cm x 17 cm	Gasa 5 cm x 120 cm
Mochilón	30 cm x 45 cm	Gasa 7 cm x 90 cm

PROYECTO ETNIAS:  
Convenio Interadministrativo No. 285 del 2018

Ref. Cuetandera

PRODUCTO:

Mochila

COMUNIDAD:

Nasa - Las Mercedes

Tolima

DISEÑADOR LIDER:

Iván Rodríguez

PROPUESTA REALIZADA POR:

Angélica María González Flórez

RENDERIZADO POR:

Angélica María González Flórez

FECHA:

03.08.2018



FICHA DE BOCETO

REFERENTE



MUESTRA DE MATERIA PRIMA



PATRÓN GRÁFICO



PALETA DE COLOR



OFICIO

Tejido de Punto

TECNICA

Crochet



Mochila Grande	23 cm x 27 cm	Gasa 7 cm x 120 cm
Mochila Mediana	21 cm x 24 cm	Gasa 7 cm x 120 cm
Mochila Pequeña	14 cm x 17 cm	Gasa 5 cm x 120 cm
Mochilón	30 cm x 45 cm	Gasa 7 cm x 90 cm

PROYECTO ETNIAS:  
Convenio Interadministrativo No. 285 del 2018

Ref. El lagarto

Klaa waçx

PRODUCTO:

Mochila

COMUNIDAD:

Nasa - Las Mercedes

Tolima

DISEÑADOR LIDER:

Iván Rodríguez

PROPUESTA REALIZADA POR:

Angélica María González Flórez

RENDERIZADO POR:

Angélica María González Flórez

FECHA:

03.08.2018



FICHA DE BOCETO

REFERENTE



MUESTRA DE MATERIA PRIMA



PATRÓN GRÁFICO



PALETA DE COLOR



OFICIO

Tejido de Punto

TECNICA

Crochet



Mochila Mediana	21 cm x 24 cm	Gasa 7 cm x 20 cm
Mochila Pequeña	14 cm x 17 cm	Gasa 5 cm x 20 cm

PROYECTO ETNIAS:  
Convenio Interadministrativo No. 285 del 2018

Ref. El lagarto

Klaa waçx

PRODUCTO:

Mochila

COMUNIDAD:

Nasa - Las Mercedes

Tolima

DISEÑADOR LIDER:

Iván Rodríguez

PROPUESTA REALIZADA POR:

Angélica María González Flórez

RENDERIZADO POR:

Angélica María González Flórez

FECHA:

03.08.2018

GOBIERNO DE COLOMBIA



FICHA DE BOCETO

REFERENTE



MUESTRA DE MATERIA PRIMA



PATRÓN GRÁFICO



PALETA DE COLOR



OFICIO

Tejido de Punto

TECNICA

Crochet



Mochila Grande	23 cm x 27 cm	Gasa 7 cm x 120 cm
Mochila Mediana	21 cm x 24 cm	Gasa 7 cm x 120 cm
Mochila Pequeña	14 cm x 17 cm	Gasa 5 cm x 120 cm
Mochilón	30 cm x 45 cm	Gasa 7 cm x 90 cm

PROYECTO ETNIAS:  
Convenio Interadministrativo No. 285 del 2018

Ref. El Trueno

Kpxisx Ya'ja

PRODUCTO:

Mochila

COMUNIDAD:

Nasa - Las Mercedes

Tolima

DISEÑADOR LIDER:

Iván Rodríguez

PROPUESTA REALIZADA POR:

Angélica María González Flórez

RENDERIZADO POR:

Angélica María González Flórez

FECHA:

03.08.2018

GOBIERNO DE COLOMBIA



FICHA DE BOCETO

REFERENTE



MUESTRA DE MATERIA PRIMA



PATRÓN GRÁFICO



PALETA DE COLOR



OFICIO

Tejido de Punto

TECNICA

Crochet



Mochila Grande	23 cm x 27 cm	Gasa 7 cm x 120 cm
Mochila Mediana	21 cm x 24 cm	Gasa 7 cm x 120 cm
Mochila Pequeña	14 cm x 17 cm	Gasa 5 cm x 120 cm
Mochilón	30 cm x 45 cm	Gasa 7 cm x 90 cm

PROYECTO ETNIAS:  
Convenio Interadministrativo No. 285 del 2018

Ref. Los Puntos Cardinales

PRODUCTO:

Mochila

COMUNIDAD:

Nasa - Las Mercedes

Tolima

DISEÑADOR LIDER:

Iván Rodríguez

PROPUESTA REALIZADA POR:

Angélica María González Flórez

RENDERIZADO POR:

Angélica María González Flórez

FECHA:

03.08.2018



FICHA DE BOCETO

REFERENTE



MUESTRA DE MATERIA PRIMA



PATRÓN GRÁFICO



PALETA DE COLOR



OFICIO

Tejido de Punto

TECNICA

Crochet



Bowl pequeño	20 cm X 10 cm
Bowl mediano	25 cm X 12 cm
Bowl grande	30 cm X 14 cm

PROYECTO ETNIAS:  
Convenio Interadministrativo No. 285 del 2018

Ref. Los Puntos Cardinales

PRODUCTO:

Contenedores

COMUNIDAD:

Nasa - Las Mercedes

Tolima

DISEÑADOR LIDER:

Iván Rodríguez

PROPUESTA REALIZADA POR:

Angélica María González Flórez

RENDERIZADO POR:

Angélica María González Flórez

FECHA:

03.08.2018



**FICHA DE BOCETO**