



GOBIERNO
DE COLOMBIA



MINCIT



“PROGRAMA DE FORTALECIMIENTO PRODUCTIVO Y EMPRESARIAL
PARA PUEBLOS INDÍGENAS Y COMUNIDADES NEGRAS, AFROCOLOMBIANAS,
RAIZALES Y PALENQUERAS- NARP EN COLOMBIA”
Convenio Interadministrativo No. 285 de 2018 Suscrito entre la Nación – Ministerio de
Comercio, Industria y Turismo y Artesanías de Colombia, S.A

FICHAS DE PLANOS TÉCNICOS
Mujeres Emprendedoras ARTEGUA
Guacoche, Cesar.

Nelson Andrés Ramírez Contreras
Asesor

Diciembre 2018

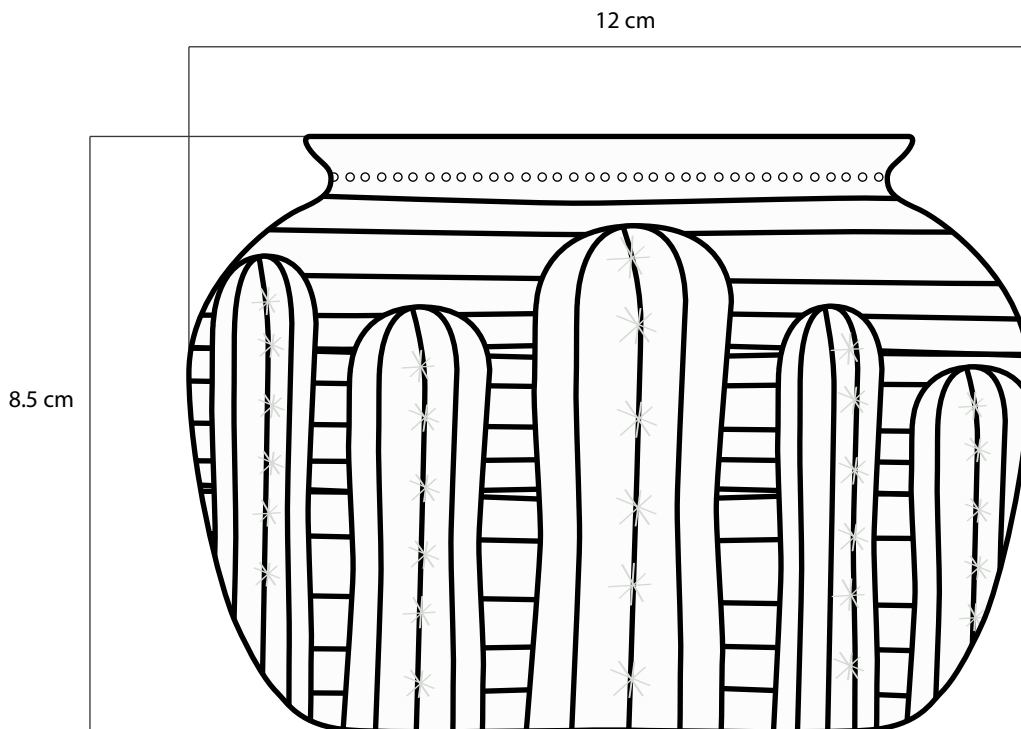

No.	Pieza	Material	Cant	Porc%
	Cuenco de arcilla	Arcilla	1	

Tabla de Componentes

Nombre de la pieza: **Matera pequeña con cactus en tonos verdes** Referencia: **ESC.**

Oficio: **Alfarería** Técnica: **Modelado** Materia Prima: **Arcilla**

Especificaciones Técnicas: **Cuenco modelada en arcilla con aplicación de pintura en frio para matera**

Color:  Capacidad de Producción / mes: **30** Dimensiones Generales

Peso (gr.): Precio Unitario **\$19.000** Precio por Mayor **\$19.000** Largo: Ancho: Alto: **8.5 cm** Diámetro: **12 cm**

Artesano: **Mujeres emprendedoras de Guacoche** Telefono: **3167016135**

Grupo o Taller: **Mujeres emprendedoras de Guacoche** Departamento: **Cesar** Municipio: **Guacoche**

Certificado Hecho a mano: Si No Centro Poblado: **Guacoche** Resguardo Caserío Localidad Vereda N/A Correnimiento

Observaciones:

Responsable: **Tirsa Bula** Dibujante: **Nelson Ramirez**

Aprobado por: Fecha: **Noviembre 2018** Referentes Línea Muestra Terminado En Proceso



FORMATO
Ficha de Producto y Planos
Técnicos Carta

CODIGO: FORCVS14A

V. 03

FECHA: 16 06 2014

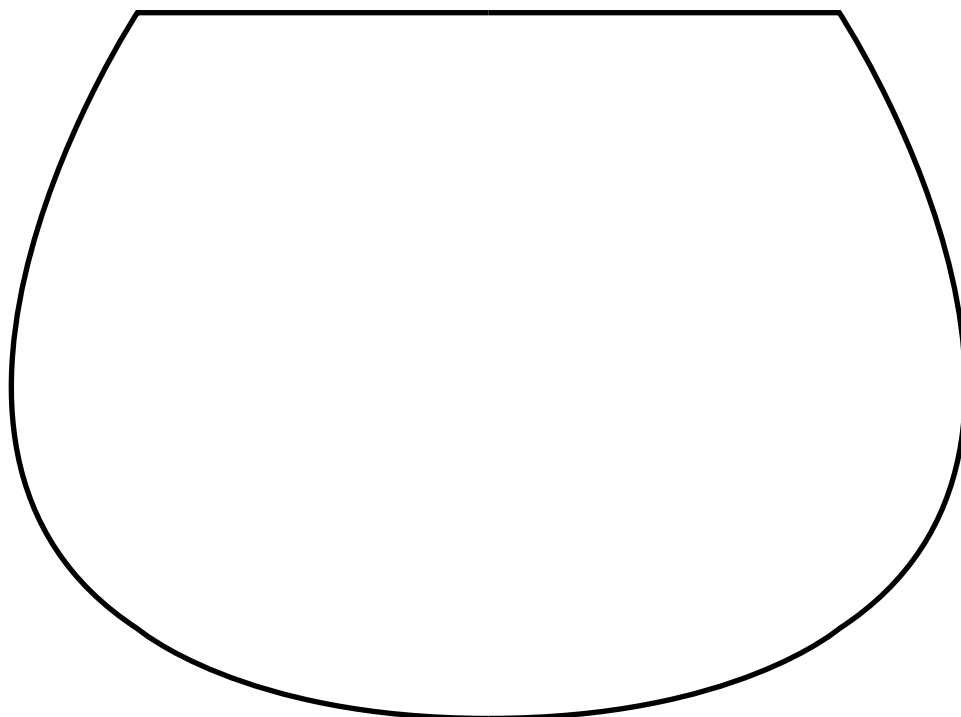

No.	Pieza	Material	Cant	Porc%
Tabla de Componentes				

Nombre de la pieza: Matera redonda de arcilla quemada con aplicación de pintura en frío		Referencia: ESC.	
Oficio: Alfafrería	Técnica: Modelado	Materia Prima: Arcilla	
Especificaciones Técnicas: Pieza modelada en arcilla con aplicación de engove rojo			
Color:	Capacidad de Producción / mes:		Dimensiones Generales
Peso (gr.):	Precio Unitario: \$16.000	Precio por Mayor: \$16.000	Largo: Ancho: Alto: Diámetro:
Artesano: Mujeres emprendedoras de Guacoche	Telefono:		9 cm 12 cm
Grupo o Taller: Mujeres emprendedoras de Guacoche	Departamento: Cesar	Municipio: Guacoche	
Certificado Hecho a mano: <input type="checkbox"/> Si <input checked="" type="checkbox"/> No	Centro Poblado:	<input checked="" type="checkbox"/> Resguardo Caserío	<input checked="" type="checkbox"/> Localidad Vereda <input checked="" type="checkbox"/> N/A Corramiento
Observaciones:			Terminado <input type="checkbox"/> En Proceso <input type="checkbox"/>
Responsable:	Dibujante: Nelson Ramirez		
Aprobado por:	Fecha: Noviembre 2018	<input type="checkbox"/> Referentes <input type="checkbox"/> Línea	Muestra <input type="checkbox"/> <input type="checkbox"/>

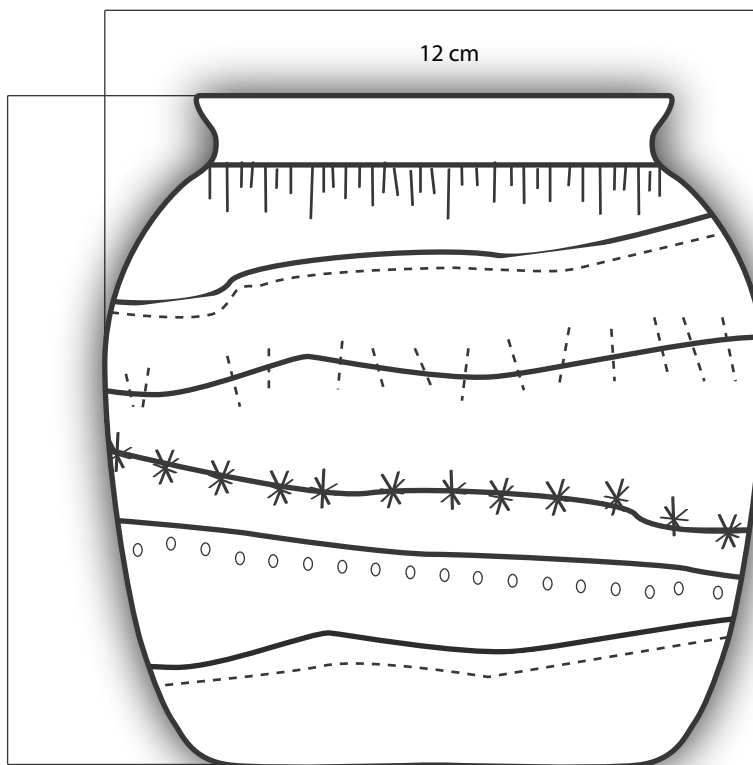

No.	Pieza	Material	Cant	Porc%
	Cuenco de arcilla	Arcilla	1	

Tabla de Componentes

Nombre de la pieza: Matera grande con líneas de cactus		Referencia: ESC.	
Oficio: Alfarería	Técnica: Modelado	Materia Prima: Arcilla	
Especificaciones Técnicas: Cuenco modelada en arcilla con aplicación de pintura en frio para matera			
Color: 	Capacidad de Producción / mes: 30	Dimensiones Generales	
Peso (gr.):	Precio Unitario \$25.000	Precio por Mayor \$25.000	
Artesano: Mujeres emprendedoras de Guacoche		Telefono: 3167016135	
Grupo o Taller: Mujeres emprendedoras de Guacoche	Departamento: Cesar	Municipio: Guacoche	
Certificado Hecho a mano: <input type="checkbox"/> Si <input checked="" type="checkbox"/> No	Centro Poblado: Guacoche	<input checked="" type="checkbox"/> Resguardo Caserío	<input checked="" type="checkbox"/> Localidad Vereda <input checked="" type="checkbox"/> N/A Corramiento
Observaciones:			Terminado <input type="checkbox"/> En Proceso <input checked="" type="checkbox"/>
Responsable:	Dibujante: Nelson Ramirez		
Aprobado por:	Fecha: Noviembre 2018	<input type="checkbox"/> Referentes <input type="checkbox"/> Línea	Muestra <input type="checkbox"/> <input checked="" type="checkbox"/>

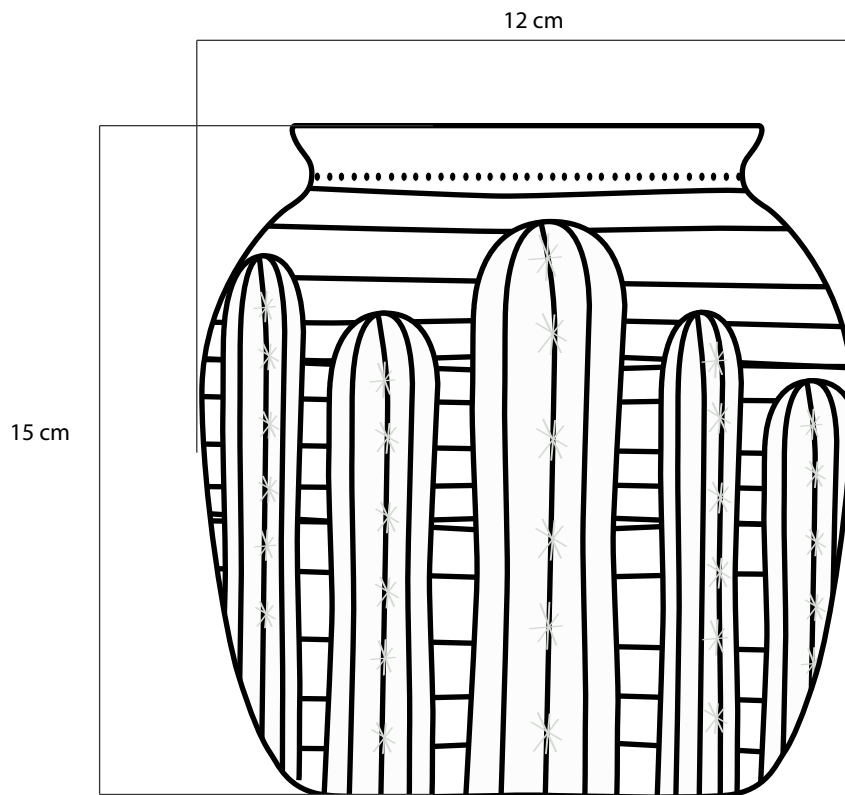

No.	Pieza	Material	Cant	Porc%
	Cuenco de arcilla	Arcilla	1	

Tabla de Componentes

Nombre de la pieza: Matera grande con cactus pintados		Referencia: ESC.	
Oficio: Alfafrería	Técnica: Modelado	Materia Prima: Arcilla	
Especificaciones Técnicas: Cuenco modelada en arcilla con aplicación de pintura en frio para matera			
Color: 	Capacidad de Producción / mes: 30	Dimensiones Generales	
Peso (gr.):	Precio Unitario \$25.000	Precio por Mayor \$25.000	Largo: Ancho: Alto: 15 cm Diámetro: 12 cm
Artesano: Mujeres emprendedoras de Guacoche		Telefono: 3167016135	
Grupo o Taller: Mujeres emprendedoras de Guacoche	Departamento: Cesar	Municipio: Guacoche	
Certificado Hecho a mano: <input type="checkbox"/> Si <input checked="" type="checkbox"/> No	Centro Poblado: Guacoche	<input checked="" type="checkbox"/> Resguardo Caserío	<input checked="" type="checkbox"/> Localidad Vereda <input checked="" type="checkbox"/> N/A Corramiento
Observaciones:			Terminado <input type="checkbox"/> En Proceso <input checked="" type="checkbox"/>
Responsable: Tirsa Bula	Dibujante: Nelson Ramirez		
Aprobado por:	Fecha: Noviembre 2018	<input type="checkbox"/> Referentes <input type="checkbox"/> Línea	Muestra <input type="checkbox"/> <input checked="" type="checkbox"/>

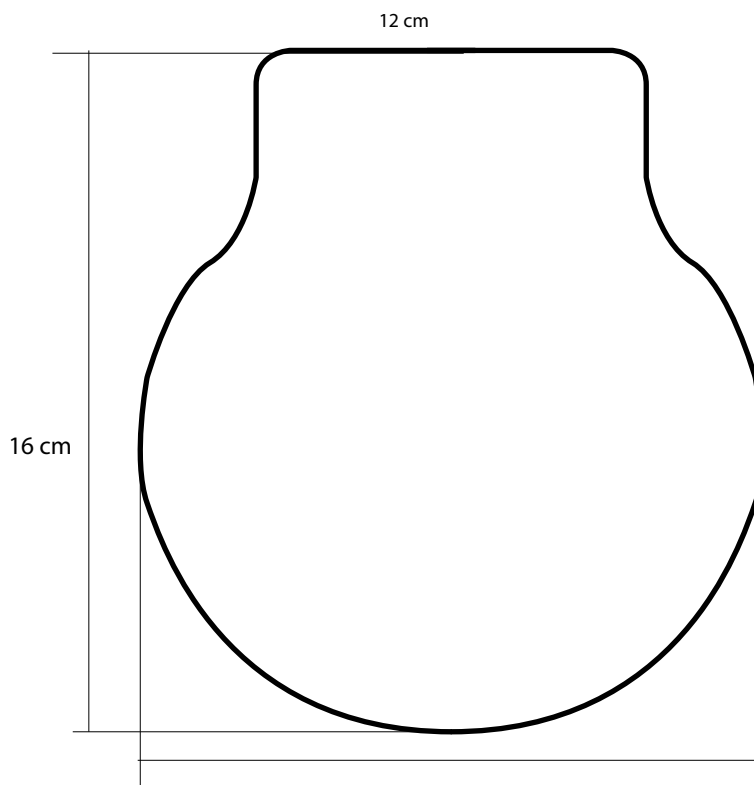

No.	Pieza	Material	Cant	Porc%
	Cuenco de arcilla	Arcilla	1	
Tabla de Componentes				

Nombre de la pieza: Matera tradicional		Referencia: ESC.	
Oficio: Alfarería	Técnica: Modelado	Materia Prima: Arcilla	
Especificaciones Técnicas: Contenedor de arcilla con aplicación de engobe rojo			
Color: 	Capacidad de Producción / mes: 30	Dimensiones Generales	
Peso (gr.):	Precio Unitario \$18.000	Precio por Mayor \$18.000	Largo: 16 cm
Artesano: Mujeres emprendedoras de Guacoche	Telefono: 3167016135	Ancho:	Alto: 12 cm
Grupo o Taller: Mujeres emprendedoras de Guacoche	Departamento: Cesar	Municipio: Guacoche	Diametro:
Certificado Hecho a mano: <input type="checkbox"/> Si <input checked="" type="checkbox"/> No	Centro Poblado: Guacoche	<input checked="" type="checkbox"/> Resguardo Caserío	<input checked="" type="checkbox"/> Localidad Vereda
Observaciones:		<input type="checkbox"/> N/A Corramiento	
Responsable: Tirsa Bula	Dibujante: Nelson Ramirez	Terminado <input type="checkbox"/> En Proceso <input type="checkbox"/> Muestra <input checked="" type="checkbox"/>	
Aprobado por:	Fecha: Noviembre 2018		
		<input type="checkbox"/> Referentes	<input type="checkbox"/> Línea

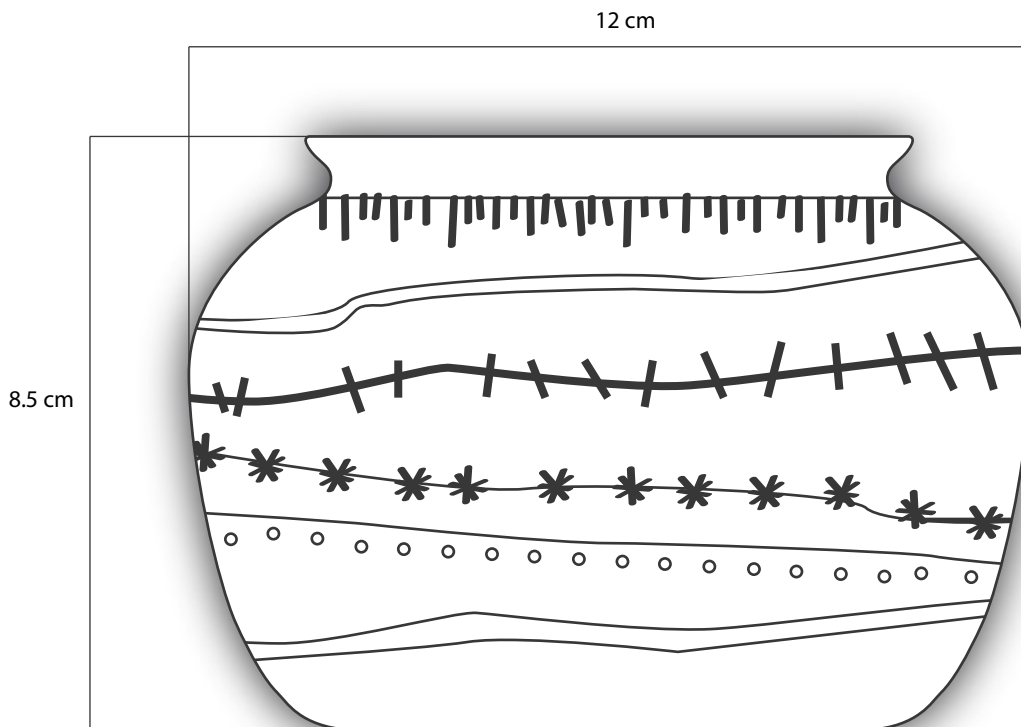

No.	Pieza	Material	Cant	Porc%
	Cuenco de arcilla	Arcilla	1	
Tabla de Componentes				

Nombre de la pieza: **Matera pequeña con líneas de cactus** Referencia: **ESC.**

Oficio: **Alfarería** Técnica: **Modelado** Materia Prima: **Arcilla**

Especificaciones Técnicas: **Cuenco modelada en arcilla con aplicación de pintura en frio para matera**

Color:  Capacidad de Producción / mes: **30** Dimensiones Generales

Peso (gr.): Precio Unitario **\$19.000** Precio por Mayor **\$19.000** Largo: Ancho: Alto: **8.5 cm** Diámetro: **12 cm**

Artesano: **Mujeres emprendedoras de Guacoche** Telefono: **3167016135**

Grupo o Taller: **Mujeres emprendedoras de Guacoche** Departamento: **Cesar** Municipio: **Guacoche**

Certificado Hecho a mano: Si No Centro Poblado: **Guacoche** Resguardo Caserío Localidad Vereda N/A Correnimiento

Observaciones:

Responsable: Dibujante: **Nelson Ramirez**

Aprobado por: Fecha: **Noviembre 2018** Referentes Línea Muestra Terminado En Proceso

REFERENTE

MUESTRA DE MATERIA PRIMA



PATRÓN GRÁFICO



PEQUEÑA
12cm de diámetro *
8.5cm de alto



GRANDE
12cm de diámetro *
13 cm de alto

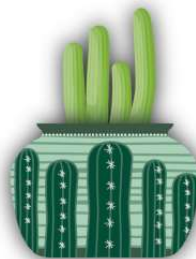

PEQUEÑA
12cm de diámetro *
8.5 cm de alto



GRANDE
12cm de diámetro *
13 cm de alto

PALETA DE COLOR

OFICIO

ALFARERÍA

TECNICA

MODELADO



LÍNEA DE MATERAS CON CACTUS Y COLORES TRADICIONALES
CON APLICACIÓN DE PINTURA EN FRÍO

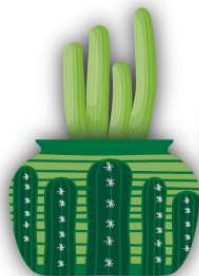

PEQUEÑA
12cm de diámetro *
8.5cm de alto

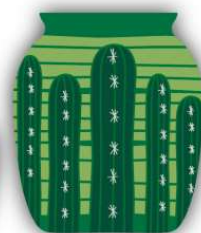

GRANDE
12cm de diámetro *
13 cm de alto



PEQUEÑA
12cm de diámetro *
8.5cm de alto

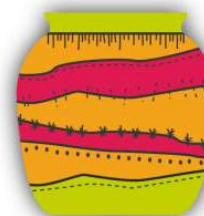

GRANDE
12cm de diámetro *
13 cm de alto

PROYECTO ETNIAS:
Convenio Interadministrativo No. 285 del 2018

PRODUCTO:

MATERA CON CACTUS

COMUNIDAD:

MUJERES
EMPREENDEDORAS

DISEÑADOR LIDER:

OMAR MARTINEZ

PROPUESTA REALIZADA POR:

NELSON RAMIREZ

RENDERIZADO POR:

NELSON RAMIREZ

FECHA:

AGOSTO 2018

GOBIERNO DE COLOMBIA



FICHA DE BOCETO

REFERENTE

MUESTRA DE MATERIA PRIMA



PATRÓN GRÁFICO

PALETA DE COLOR

OFICIO

ALFARERÍA

TECNICA

MODELADO

LÍNEA DE MATERAS CON CACTUS Y COLORES TRADICIONALES
CON APLICACIÓN DE PINTURA EN FRÍO



PEQUEÑA
12cm de diametro *
8.5cm de alto



GRANDE
12cm de diametro *
13 cm de alto

PROYECTO ETNIAS:
Convenio Interadministrativo No. 285 del 2018

PRODUCTO:

MATERA CON CACTUS

COMUNIDAD:

**MUJERES
EMPREDEDORAS**

DISEÑADOR LIDER:

OMAR MARTINEZ

PROPUESTA REALIZADA POR:

NELSON RAMIREZ

RENDERIZADO POR:

NELSON RAMIREZ

FECHA:

AGOSTO 2018

GOBIERNO DE COLOMBIA



FICHA DE BOCETO

REFERENTE

MUESTRA DE MATERIA PRIMA



PATRÓN GRÁFICO



PALETA DE COLOR

OFICIO

ALFARERÍA

TECNICA

MODELADO

LÍNEA DE MATERAS CON CACTUS Y COLORES TRADICIONALES
CON APLICACIÓN DE PINTURA EN FRÍO

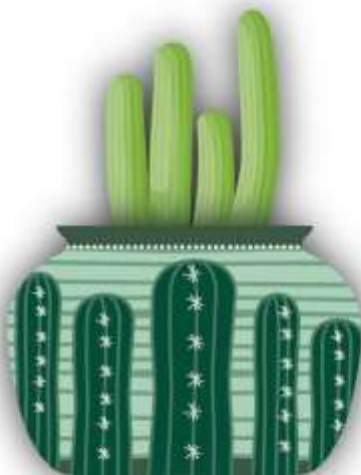

PEQUEÑA
12cm de diametro *
8.5 cm de alto



GRANDE
12cm de diametro *
13 cm de alto

PROYECTO ETNIAS:
Convenio Interadministrativo No. 285 del 2018

PRODUCTO:

MATERA CON CACTUS

COMUNIDAD:

**MUJERES
EMPREENDEDORAS**

DISEÑADOR LIDER:

OMAR MARTINEZ

PROPUESTA REALIZADA POR:

NELSON RAMIREZ

RENDERIZADO POR:

NELSON RAMIREZ

FECHA:

AGOSTO 2018

GOBIERNO DE COLOMBIA



FICHA DE BOCETO

REFERENTE

MUESTRA DE MATERIA PRIMA



PATRÓN GRÁFICO

PALETA DE COLOR

OFICIO

ALFARERÍA

TECNICA

MODELADO

LÍNEA DE MATERAS CON CACTUS Y COLORES TRADICIONALES
CON APLICACIÓN DE PINTURA EN FRÍO

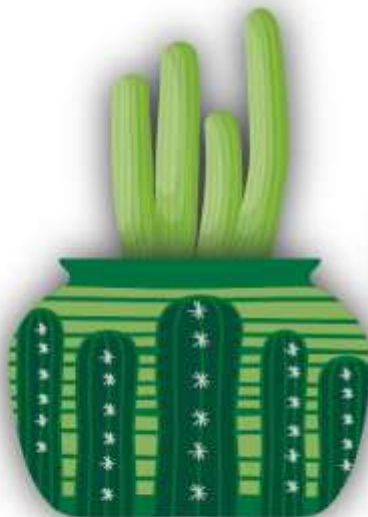

PEQUEÑA
12cm de diametro *
8.5cm de alto



GRANDE
12cm de diametro *
13 cm de alto

PROYECTO ETNIAS:
Convenio Interadministrativo No. 285 del 2018

PRODUCTO:

MATERA CON CACTUS

COMUNIDAD:

**MUJERES
EMPREDEDORAS**

DISEÑADOR LIDER:

OMAR MARTINEZ

PROPUESTA REALIZADA POR:

NELSON RAMIREZ

RENDERIZADO POR:

NELSON RAMIREZ

FECHA:

AGOSTO 2018

GOBIERNO DE COLOMBIA



FICHA DE BOCETO

REFERENTE

MUESTRA DE MATERIA PRIMA



PATRÓN GRÁFICO

PALETA DE COLOR

OFICIO

ALFARERÍA

TECNICA

MODELADO

LÍNEA DE MATERAS CON CACTUS Y COLORES TRADICIONALES
CON APLICACIÓN DE PINTURA EN FRÍO



PEQUEÑA
12cm de diametro *
8.5cm de alto



GRANDE
12cm de diametro *
13 cm de alto

PROYECTO ETNIAS:
Convenio Interadministrativo No. 285 del 2018

PRODUCTO:

MATERA CON CACTUS

COMUNIDAD:

**MUJERES
EMPREDEDORAS**

DISEÑADOR LIDER:

OMAR MARTINEZ

PROPUESTA REALIZADA POR:

NELSON RAMIREZ

RENDERIZADO POR:

NELSON RAMIREZ

FECHA:

AGOSTO 2018

GOBIERNO DE COLOMBIA



FICHA DE BOCETO

REFERENTE

MUESTRA DE MATERIA PRIMA



PATRÓN GRÁFICO

PALETA DE COLOR



OFICIO

ALFARERÍA

TECNICA

MODELADO

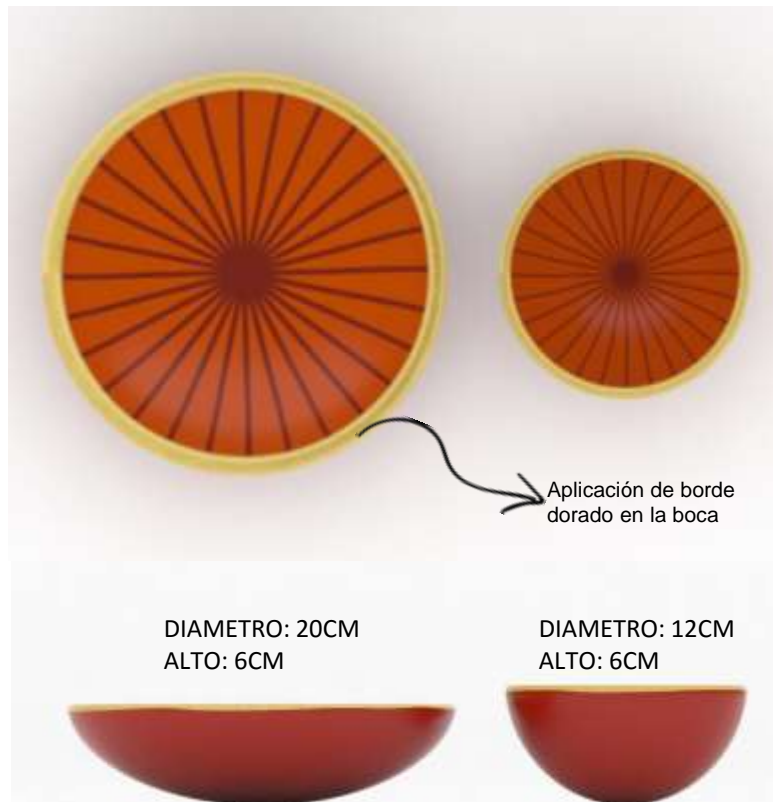

DIAMETRO: 20CM
ALTO: 6CM

DIAMETRO: 12CM
ALTO: 6CM

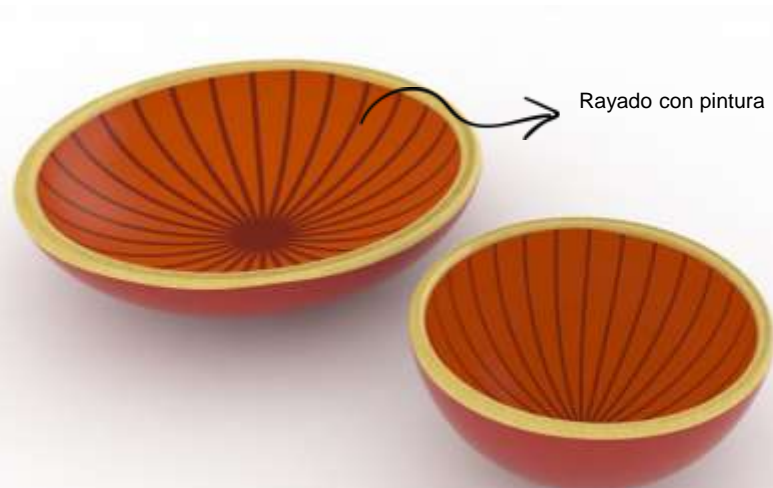

Rayado con pintura

PROYECTO ETNIAS:
Convenio Interadministrativo No. 285 del 2018

PRODUCTO:

MATERA CON CACTUS

COMUNIDAD:

**MUJERES
EMPREDEDORAS**

DISEÑADOR LIDER:

OMAR MARTINEZ

PROPUESTA REALIZADA POR:

NELSON RAMIREZ

RENDERIZADO POR:

NELSON RAMIREZ

FECHA:

AGOSTO 2018

GOBIERNO DE COLOMBIA



FICHA DE BOCETO

REFERENTE

MUESTRA DE MATERIA PRIMA



PATRÓN GRÁFICO

PALETA DE COLOR



OFICIO

ALFARERÍA

TECNICA

MODELADO



DIAMETRO: 20CM
ALTO: 6CM

DIAMETRO: 12CM
ALTO: 6CM

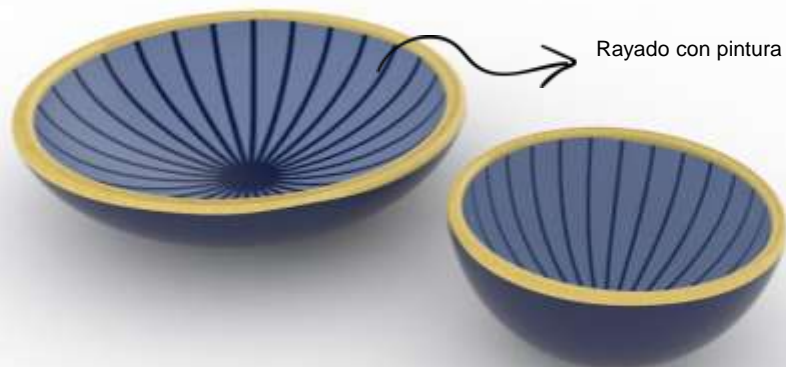

Rayado con pintura

PROYECTO ETNIAS:
Convenio Interadministrativo No. 285 del 2018

PRODUCTO:

MATERA CON CACTUS

COMUNIDAD:

**MUJERES
EMPREENDEDORAS**

DISEÑADOR LIDER:

OMAR MARTINEZ

PROPUESTA REALIZADA POR:

NELSON RAMIREZ

RENDERIZADO POR:

NELSON RAMIREZ

FECHA:

AGOSTO 2018

GOBIERNO DE COLOMBIA



FICHA DE BOCETO

REFERENTE

MUESTRA DE MATERIA PRIMA



PATRÓN GRÁFICO

PALETA DE COLOR



OFICIO

ALFARERÍA

TECNICA

MODELADO

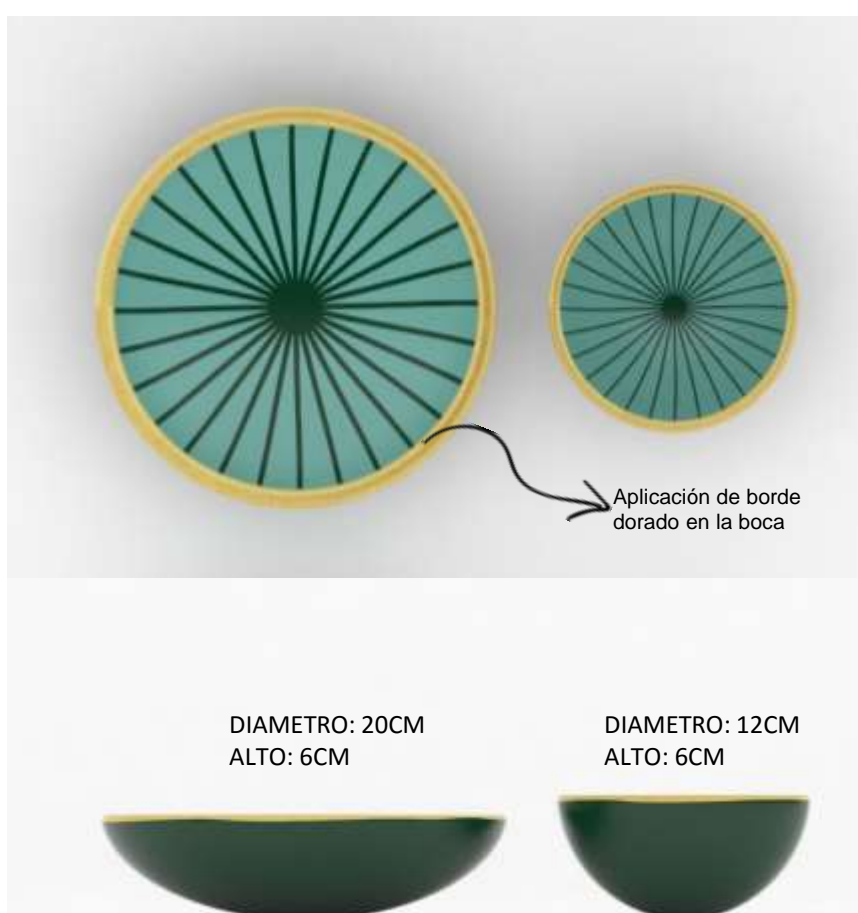

DIAMETRO: 20CM
ALTO: 6CM

DIAMETRO: 12CM
ALTO: 6CM

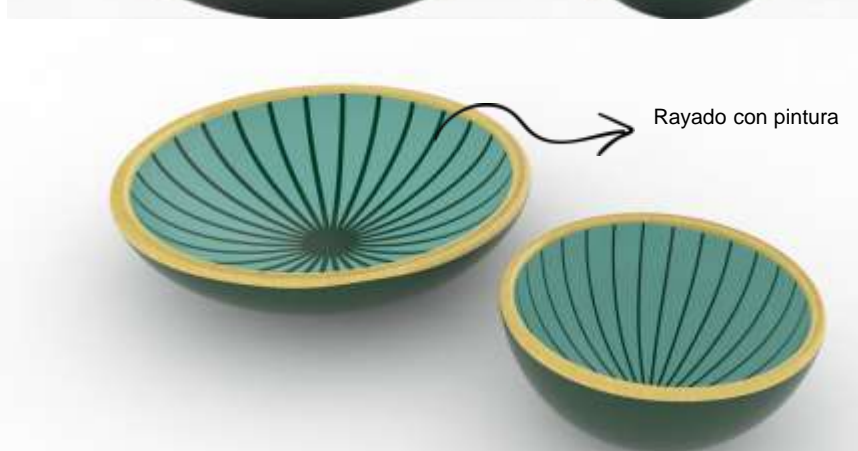

Rayado con pintura

PROYECTO ETNIAS:
Convenio Interadministrativo No. 285 del 2018

PRODUCTO:

MATERA CON CACTUS

COMUNIDAD:

**MUJERES
EMPREDEDORAS**

DISEÑADOR LIDER:

OMAR MARTINEZ

PROPUESTA REALIZADA POR:

NELSON RAMIREZ

RENDERIZADO POR:

NELSON RAMIREZ

FECHA:

AGOSTO 2018

GOBIERNO DE COLOMBIA



FICHA DE BOCETO

REFERENTE

MUESTRA DE MATERIA PRIMA



PATRÓN GRÁFICO

PALETA DE COLOR



OFICIO

ALFARERÍA

TECNICA

MODELADO



Rayado con pintura

DIAMETRO: 13CM
ALTO: 8CM

PROYECTO ETNIAS:
Convenio Interadministrativo No. 285 del 2018

PRODUCTO:

MATERA CON CACTUS

COMUNIDAD:

**MUJERES
EMPREDEDORAS**

DISEÑADOR LIDER:

OMAR MARTINEZ

PROPUESTA REALIZADA POR:

NELSON RAMIREZ

RENDERIZADO POR:

NELSON RAMIREZ

FECHA:

AGOSTO 2018

GOBIERNO DE COLOMBIA



FICHA DE BOCETO