



GOBIERNO
DE COLOMBIA



MINCIT



**“PROGRAMA DE FORTALECIMIENTO PRODUCTIVO Y EMPRESARIAL
PARA PUEBLOS INDÍGENAS Y COMUNIDADES NEGRAS, AFROCOLOMBIANAS,
RAIZALES Y PALENQUERAS- NARP EN COLOMBIA”**
Convenio Interadministrativo No. 285 de 2018 Suscrito entre la Nación – Ministerio de
Comercio, Industria y Turismo y Artesanías de Colombia, S.A

**Fichas de planos técnicos de diseño
Asoarchi
Chimichagua, Cesar.**

**Sandra Gómez Puertas
Asesora**

Diciembre 2018

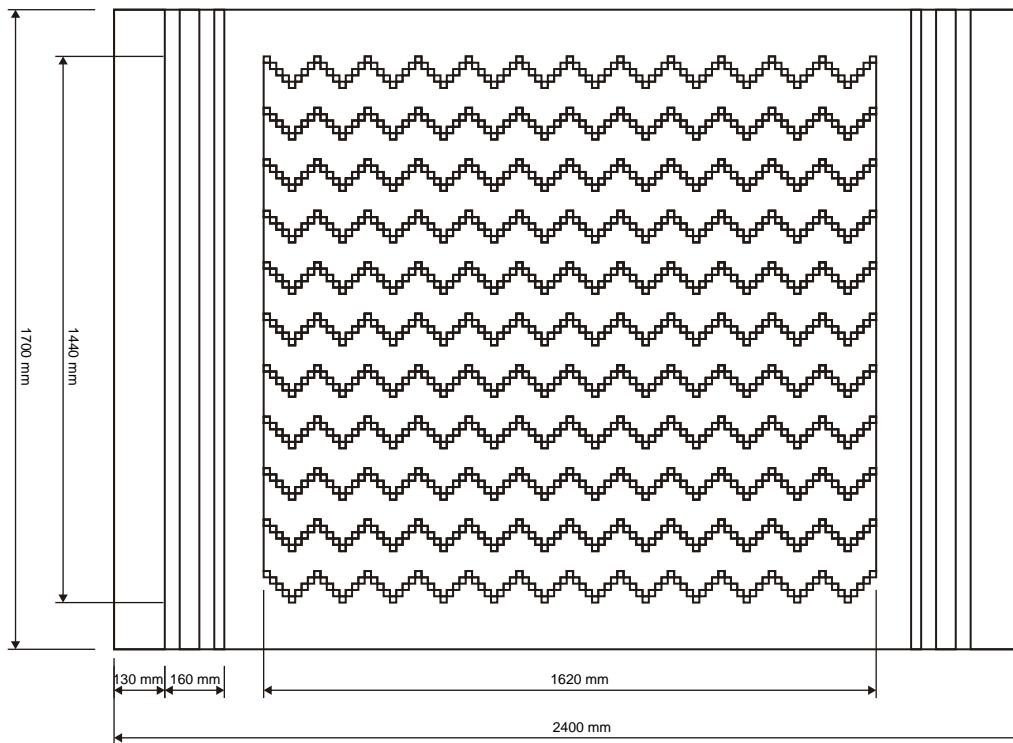

1	Cuerpo	Palma estera	1	100
No.	Pieza	Material	Cant	Porc%
Tabla de Componentes				

Nombre de la pieza Alfombra colección nacional		Referencia: Zig-zag con bordes		ESC. 1:20	
Oficio: Tejeduría en telar vertical		Tecnica: Tafetán		Materia Prima: Palma estera	
Especificaciones Técnicas: Trama de calados para disminución de peso, uso de película antideslizante al respaldo					
Color: Negro, rojo, beige		Capacidad de Producción / mes: 4		Dimensiones Generales	
Peso (gr.): 4000		Precio Unitario \$500.000		Precio por Mayor \$450.000	
Artesano: Juana de Dios Díaz		Telefono: 323 5156767		Largo: 1700 mm	Ancho: 2400 mm
Grupo o Taller: Asoarchi		Departamento: Cesar		Municipio: Chimichagua	
Certificado Hecho a mano: <input type="checkbox"/> Si <input checked="" type="checkbox"/> No		Centro Poblado: Chimichagua		<input type="checkbox"/> Resguardo Caserío <input type="checkbox"/> Localidad Vereda <input type="checkbox"/> N/A Corregimiento	
Observaciones:				Terminado <input checked="" type="checkbox"/> En Proceso <input type="checkbox"/>	
Responsable:		Dibujante: Sandra Gómez			
Aprobado por:		Fecha: 8/11/2018		<input type="checkbox"/> Referentes <input type="checkbox"/> Línea Muestra <input checked="" type="checkbox"/> <input type="checkbox"/>	

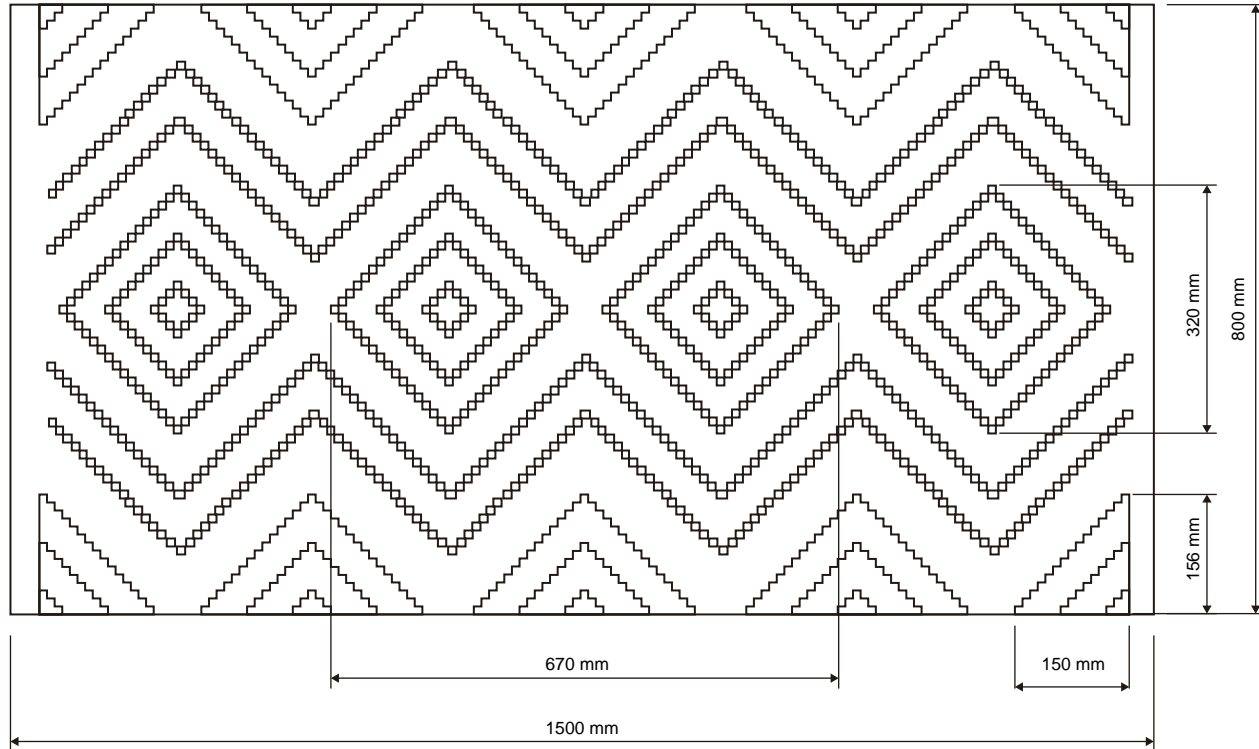

No.	Pieza	Material	Cant	Porc%
1	Cuerpo	Palma estera	1	100
Tabla de Componentes				

Nombre de la pieza Estera cunera		Referencia: Tapete camino rombos		ESC. 1:10	
Oficio: Tejeduría en telar vertical		Tecnica: Tafetán		Materia Prima: Palma estera	
Especificaciones Técnicas: Trama de calados para disminución de peso, uso de película antideslizante al respaldo					
Color: Café totumo, gris jagua, beige		Capacidad de Producción / mes: 8		Dimensiones Generales	
Peso (gr.): 1100		Precio Unitario \$180.000		Precio por Mayor \$170.000	
Artisano: Martina Pallares		Telefono: 315 4437090		Largo: 1500 mm	Ancho: 800 mm
Grupo o Taller: Asoarchi		Departamento: Cesar		Municipio: Chimichagua	
Certificado Hecho a mano: <input type="checkbox"/> Si <input checked="" type="checkbox"/> No		Centro Poblado: Chimichagua		<input type="checkbox"/> Resguardo Caserío	<input type="checkbox"/> Localidad Vereda
Observaciones:				<input type="checkbox"/> N/A Corredimiento	
Responsable:		Dibujante: Sandra Gómez		Terminado <input checked="" type="checkbox"/> En Proceso <input type="checkbox"/>	
Aprobado por:		Fecha: 8/11/2018			

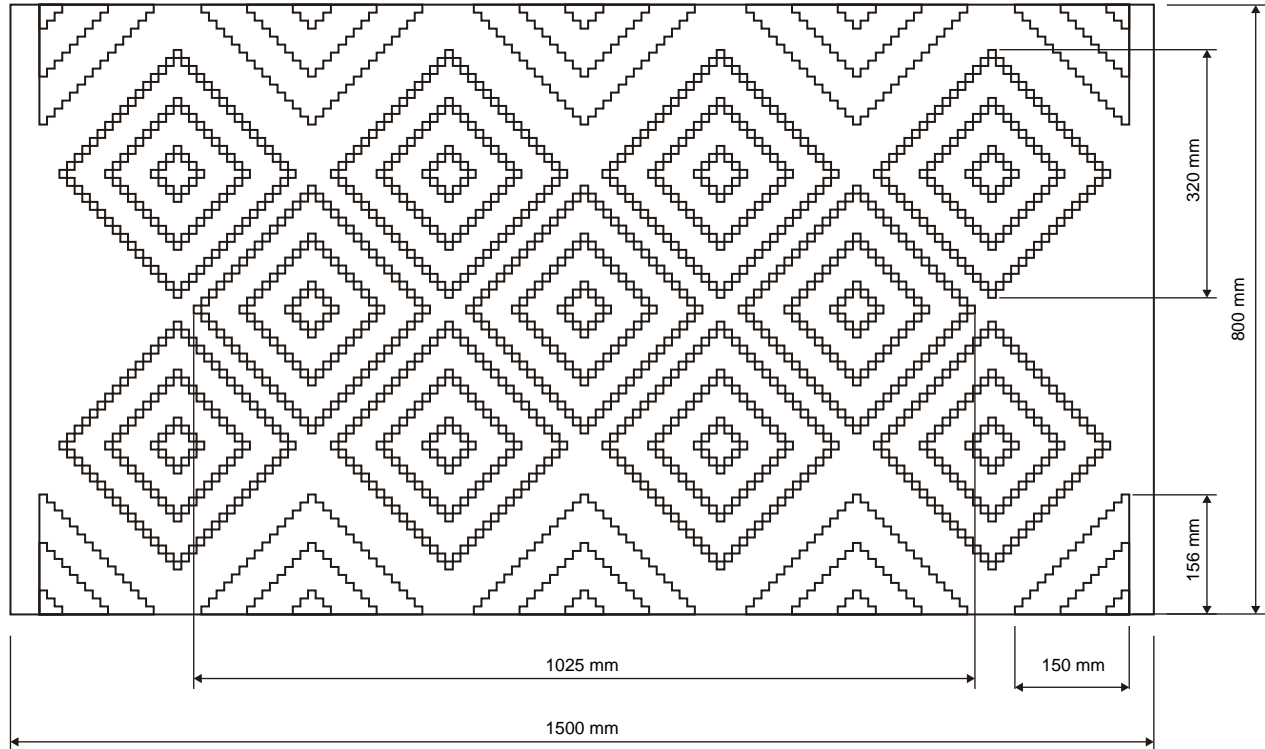

No.	Pieza	Material	Cant	Porc%
1	Cuerpo	Palma estera	1	100
Tabla de Componentes				

Nombre de la pieza Estera cunera		Referencia: Tapete camino rombos		ESC. 1:10	
Oficio: Tejeduría en telar vertical		Tecnica: Tafetán		Materia Prima: Palma estera	
Especificaciones Técnicas: Trama de calados para disminución de peso, uso de película antideslizante al respaldo					
Color: Café totumo, gris jagua, beige		Capacidad de Producción / mes: 8		Dimensiones Generales	
Peso (gr.): 1100		Precio Unitario \$180.000		Precio por Mayor \$170.000	
Artisano: Martina Pallares		Telefono: 315 4437090		Largo: 1500 mm	Ancho: 800 mm
Grupo o Taller: Asoarchi		Departamento: Cesar		Municipio: Chimichagua	
Certificado Hecho a mano: <input type="checkbox"/> Si <input checked="" type="checkbox"/> No		Centro Poblado: Chimichagua		<input type="checkbox"/> Resguardo Caserío	<input type="checkbox"/> Localidad Vereda
Observaciones:				<input type="checkbox"/> N/A Corredimiento	
Responsable:		Dibujante: Sandra Gómez		Terminado <input checked="" type="checkbox"/> En Proceso <input type="checkbox"/>	
Aprobado por:		Fecha: 8/11/2018			

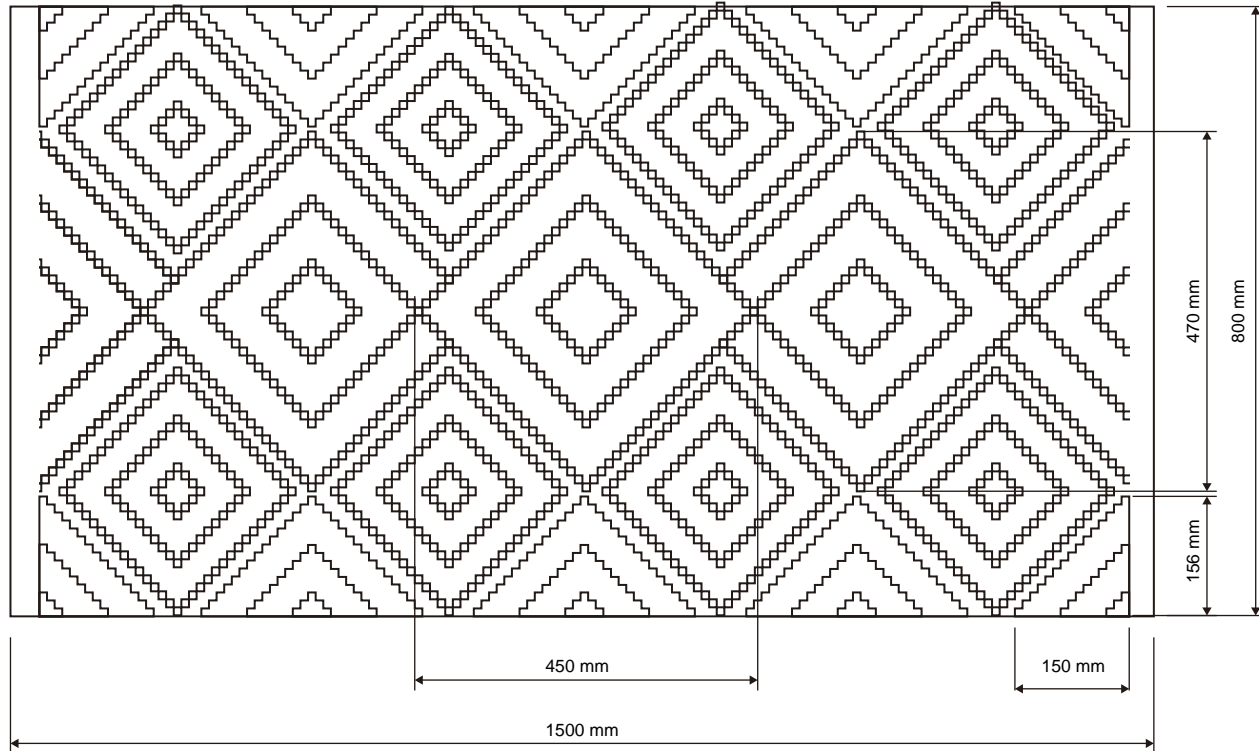

No.	Pieza	Material	Cant	Porc%
1	Cuerpo	Palma estera	1	100

Tabla de Componentes

Nombre de la pieza Estera cunera		Referencia: Tapete camino rombos		ESC. 1:10	
Oficio: Tejeduría en telar vertical		Tecnica: Tafetán		Materia Prima: Palma estera	
Especificaciones Técnicas: Trama de calados para disminución de peso, uso de película antideslizante al respaldo					
Color: Café totumo, gris jagua, beige		Capacidad de Producción / mes: 8		Dimensiones Generales	
Peso (gr.): 1100		Precio Unitario \$180.000		Precio por Mayor \$170.000	
Artisano: Martina Pallares		Telefono: 315 4437090		Largo: 1500 mm	Ancho: 800 mm
Grupo o Taller: Asoarchi		Departamento: Cesar		Municipio: Chimichagua	
Certificado Hecho a mano: <input type="checkbox"/> Si <input checked="" type="checkbox"/> No		Centro Poblado: Chimichagua		<input type="checkbox"/> Resguardo Caserío	<input type="checkbox"/> Localidad Vereda
Observaciones:				<input type="checkbox"/> N/A Corredimiento	
Responsable:		Dibujante: Sandra Gómez		Terminado <input type="checkbox"/> En Proceso <input type="checkbox"/>	
Aprobado por:		Fecha: 8/11/2018			

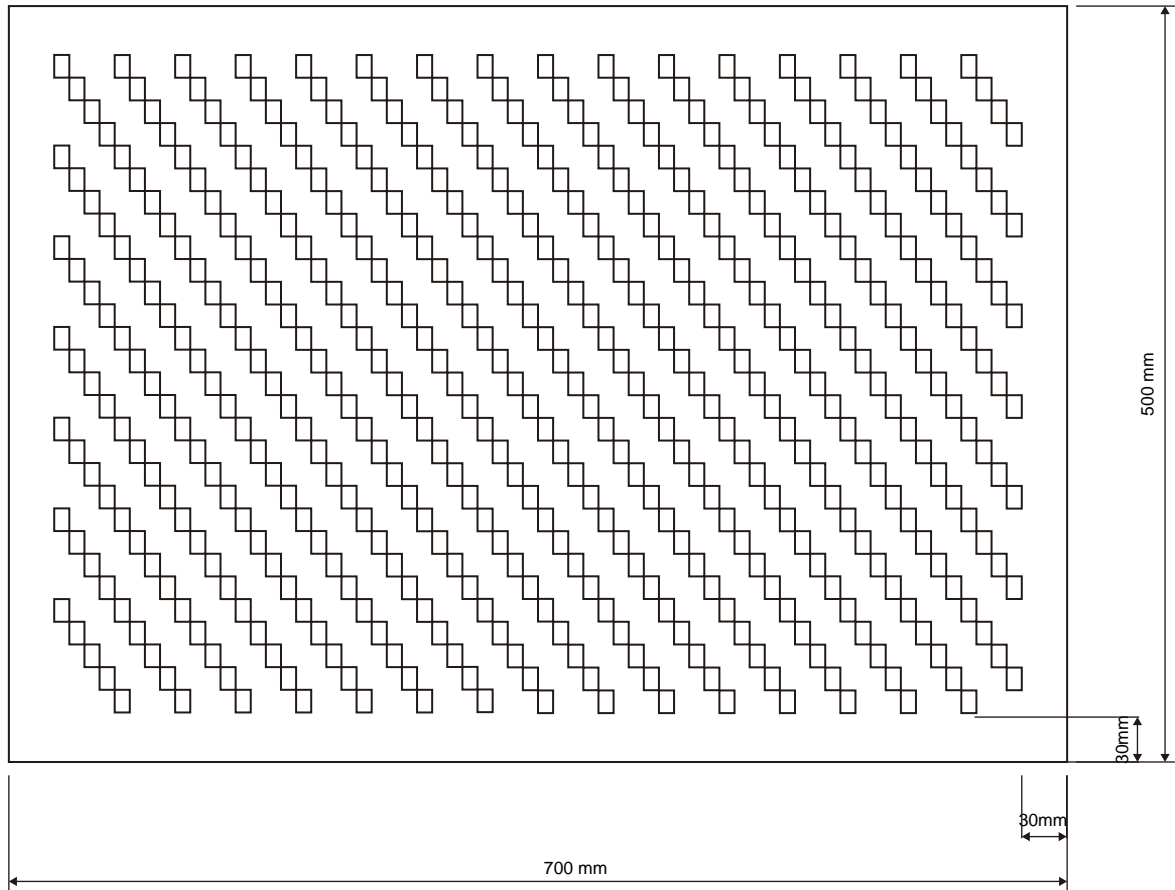

No.	Pieza	Material	Cant	Porc%
1	Cuerpo	Palma estera	1	100
Tabla de Componentes				

Nombre de la pieza: Pie de cama o tapete		Referencia: Tapete de entrada		ESC. 1:5	
Oficio: Tejeduría en telar vertical		Tecnica: Tafetán		Materia Prima: Palma estera	
Especificaciones Técnicas: Trama de calados para disminución de peso, uso de película antideslizante al respaldo					
Color: Negro, rojo		Capacidad de Producción / mes: 8		Dimensiones Generales	
Peso (gr.): 400		Precio Unitario \$60.000		Precio por Mayor \$50.000	
Artesano: Juana de Dios Diaz		Telefono: 323 5156767		Largo: 500 mm	Ancho: 700 mm
Grupo o Taller: Asoarchi		Departamento: Cesar		Municipio: Chimichagua	
Certificado Hecho a mano: <input type="checkbox"/> Si <input checked="" type="checkbox"/> No		Centro Poblado: Chimichagua		<input type="checkbox"/> Resguardo Caserío <input type="checkbox"/> Localidad Vereda <input type="checkbox"/> N/A Carreramiento	
Observaciones:					
Responsable:		Dibujante: Sandra Gómez			
Aprobado por:		Fecha: 8/11/2018		<input type="checkbox"/> Referentes <input type="checkbox"/> Línea	
Muestra <input checked="" type="checkbox"/> Terminado <input type="checkbox"/> En Proceso					

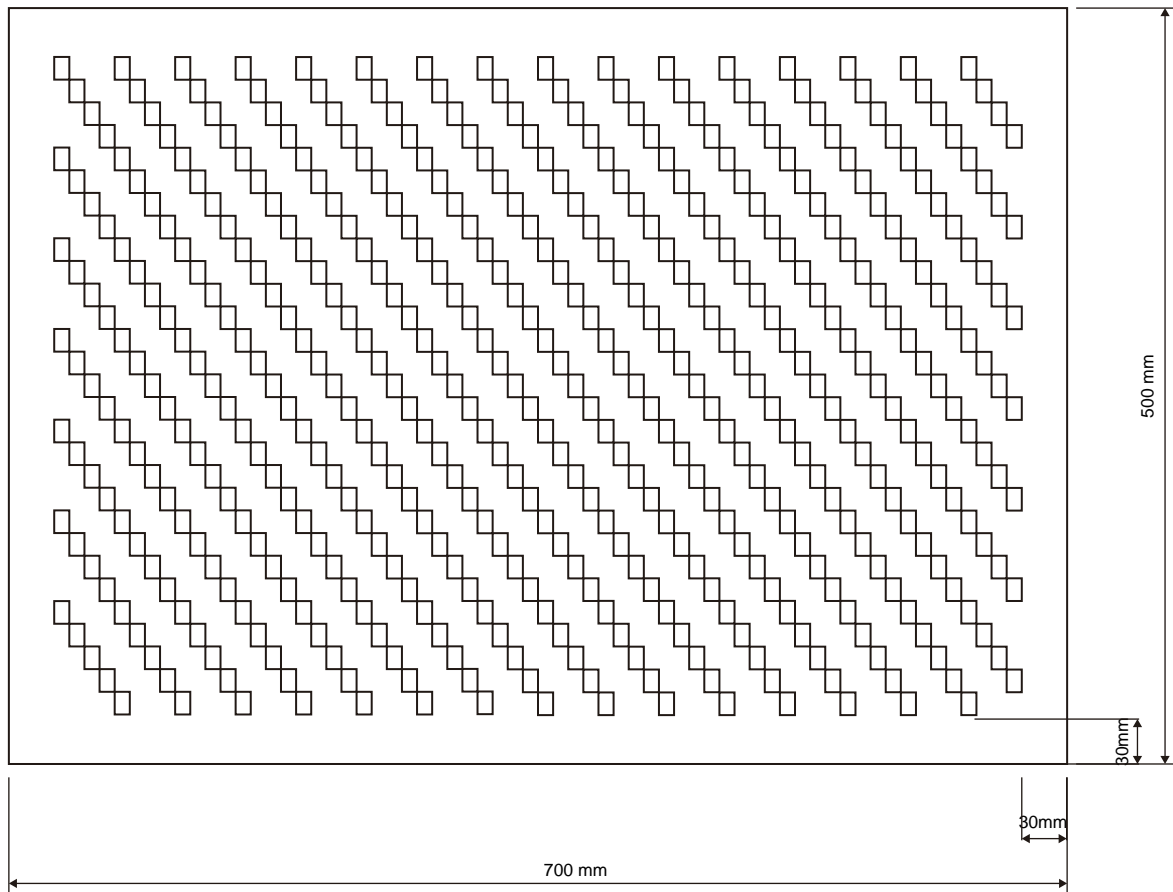

No.	Pieza	Material	Cant	Porc%
1	Cuerpo	Palma estera	1	100
Tabla de Componentes				

Nombre de la pieza: Pie de cama o tapete		Referencia: Tapete de entrada		ESC. 1:5	
Oficio: Tejeduría en telar vertical		Tecnica: Tafetán		Materia Prima: Palma estera	
Especificaciones Técnicas: Trama de calados para disminución de peso, uso de película antideslizante al respaldo					
Color: Beige, gris jagua		Capacidad de Producción / mes: 8		Dimensiones Generales	
Peso (gr.): 400		Precio Unitario \$60.000		Precio por Mayor \$50.000	
Artesano: Juana de Dios Diaz		Telefono: 323 5156767		Largo: 500 mm	Ancho: 700 mm
Grupo o Taller: Asoarchi		Departamento: Cesar		Municipio: Chimichagua	
Certificado Hecho a mano: <input type="checkbox"/> Si <input checked="" type="checkbox"/> No		Centro Poblado: Chimichagua		<input type="checkbox"/> Resguardo Caserío <input type="checkbox"/> Localidad Vereda <input type="checkbox"/> N/A Carrerimiento	
Observaciones:					
Responsable:		Dibujante: Sandra Gómez		Terminado <input checked="" type="checkbox"/> En Proceso <input type="checkbox"/> Muestra <input checked="" type="checkbox"/> <input type="checkbox"/>	
Aprobado por:		Fecha: 8/11/2018			

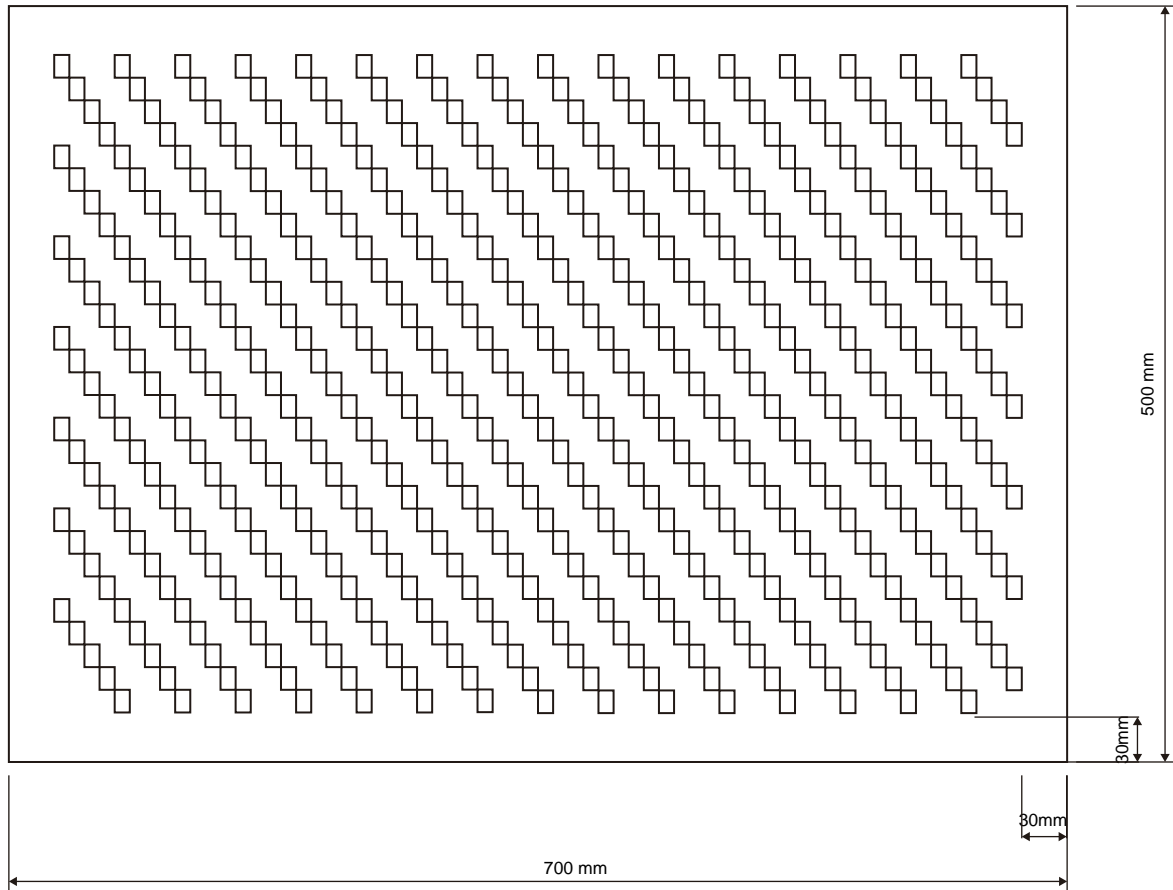

No.	Pieza	Material	Cant	Porc%
1	Cuerpo	Palma estera	1	100
Tabla de Componentes				

Nombre de la pieza: Pie de cama o tapete		Referencia: Tapete de entrada		ESC. 1:5	
Oficio: Tejeduría en telar vertical		Tecnica: Tafetán		Materia Prima: Palma estera	
Especificaciones Técnicas: Trama de calados para disminución de peso, uso de película antideslizante al respaldo					
Color: Café, rojo		Capacidad de Producción / mes: 8		Dimensiones Generales	
Peso (gr.): 400		Precio Unitario \$60.000		Precio por Mayor \$50.000	
Artesano: Juana de Dios Diaz		Telefono: 323 5156767		Largo: 500 mm	Ancho: 700 mm
Grupo o Taller: Asoarchi		Departamento: Cesar		Municipio: Chimichagua	
Certificado Hecho a mano: <input type="checkbox"/> Si <input checked="" type="checkbox"/> No		Centro Poblado: Chimichagua		<input type="checkbox"/> Resguardo Caserío <input type="checkbox"/> Localidad Vereda <input type="checkbox"/> N/A Carreramiento	
Observaciones:					
Responsable:		Dibujante: Sandra Gómez		Terminado <input checked="" type="checkbox"/> En Proceso <input type="checkbox"/> Muestra <input checked="" type="checkbox"/> <input type="checkbox"/>	
Aprobado por:		Fecha: 8/11/2018			

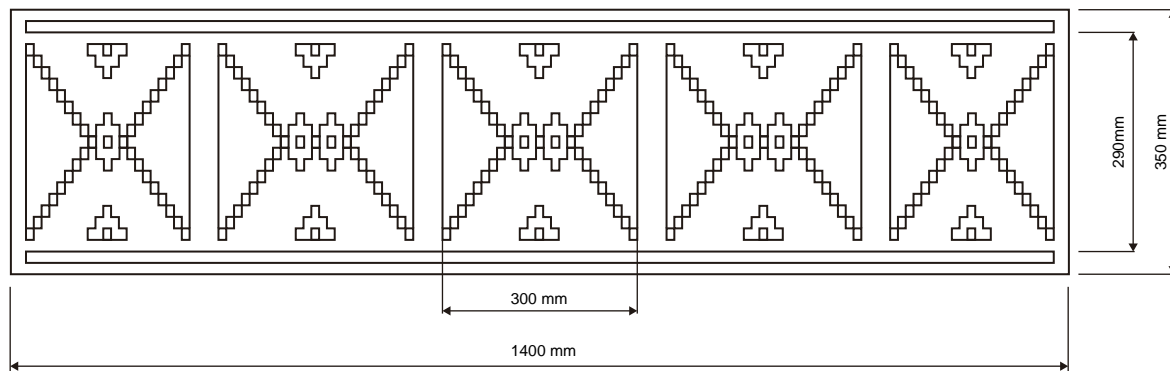
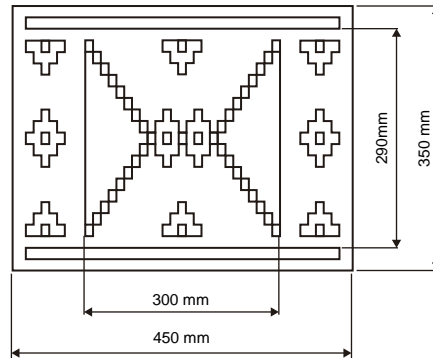

1	Camino de mesa	Palma estera	1	100
2	Individuales	Palma estera	6	100
No.	Pieza	Material	Cant	Porc%
Tabla de Componentes				

Nombre de la pieza: Juego de mesa		Referencia: Pilonos con medios rombos		ESC. 1:10	
Oficio: Tejeduría en telar vertical		Tecnica: Tafetán		Materia Prima: Palma estera	
Especificaciones Técnicas: Trama de calados para disminución de peso, juego de 6 individuales y 1 camino de mesa					
Color: Negro, rojo		Capacidad de Producción / mes: 8		Dimensiones Generales	
Peso (gr.): 2000		Precio Unitario \$180.000		Precio por Mayor \$165.000	
Artesano: Juana de Dios Diaz		Telefono: 323 5156767		Largo: 350 mm	Ancho: 1400 mm
Grupo o Taller: Asoarchi		Departamento: Cesar		Municipio: Chimichagua	Alto: --
Certificado Hecho a mano: <input type="checkbox"/> Si <input checked="" type="checkbox"/> No		Centro Poblado: Chimichagua		<input type="checkbox"/> Resguardo Caserío	<input type="checkbox"/> Localidad Vereda
Observaciones:				<input type="checkbox"/> N/A Corrimiento	
Responsable:		Dibujante: Sandra Gómez		Terminado <input checked="" type="checkbox"/> En Proceso <input type="checkbox"/>	
Aprobado por:		Fecha: 8/11/2018			

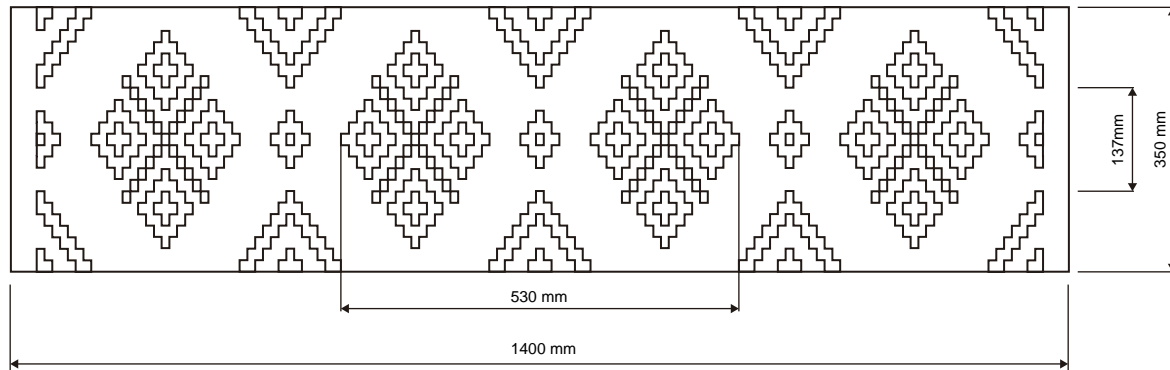
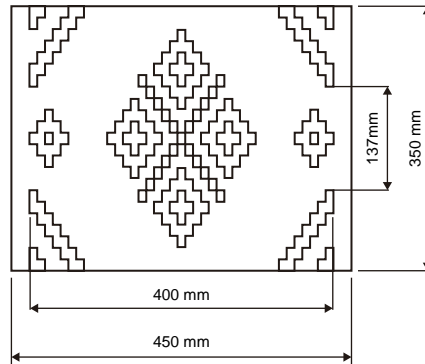

1	Camino de mesa	Palma estera	1	100
2	Individuales	Palma estera	6	100
No.	Pieza	Material	Cant	Porc%
Tabla de Componentes				

Nombre de la pieza Juego de mesa		Referencia: Pilones con medios rombos		ESC. 1:10	
Oficio: Tejeduría en telar vertical		Tecnica: Tafetán		Materia Prima: Palma estera	
Especificaciones Técnicas: Trama de calados para disminución de peso, juego de 6 individuales y 1 camino de mesa					
Color: Negro, rojo		Capacidad de Producción / mes: 8		Dimensiones Generales	
Peso (gr.): 2000		Precio Unitario \$180.000		Precio por Mayor \$165.000	
Artisano: Leydis Villalobos		Telefono: 315 2143552		Largo: 350 mm	Ancho: 1400 mm
Grupo o Taller: Asoarchi		Departamento: Cesar		Alto: 350 mm	Diametro: 450 mm
Certificado Hecho a mano: <input type="checkbox"/> Si <input checked="" type="checkbox"/> No		Centro Poblado: Chimichagua		<input type="checkbox"/> Resguardo Caserío <input type="checkbox"/> Localidad Vereda <input type="checkbox"/> N/A Corregimiento	
Observaciones:				Terminado <input type="checkbox"/> En Proceso <input checked="" type="checkbox"/>	
Responsable:		Dibujante: Sandra Gómez			
Aprobado por:		Fecha: 8/11/2018			
				<input type="checkbox"/> Referentes <input type="checkbox"/> Línea <input checked="" type="checkbox"/> Muestra	

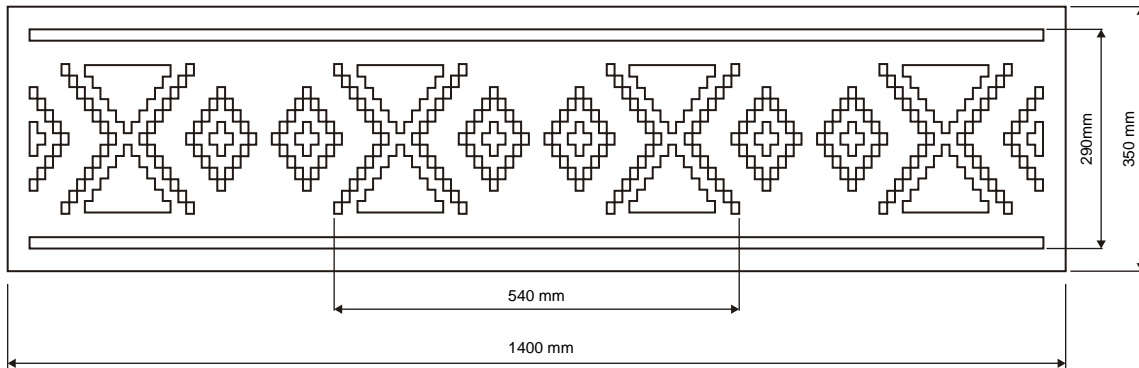
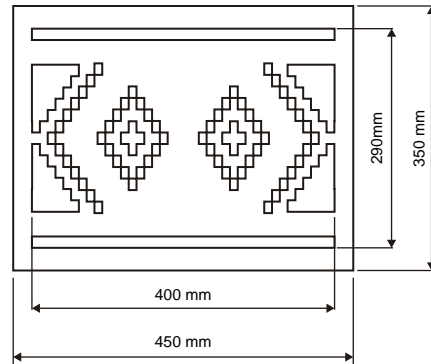

1	Camino de mesa	Palma estera	1	100
2	Individuales	Palma estera	6	100
No.	Pieza	Material	Cant	Porc%
Tabla de Componentes				

Nombre de la pieza Juego de mesa		Referencia: Pilones con medios rombos		ESC. 1:10	
Oficio: Tejeduría en telar vertical		Tecnica: Tafetán		Materia Prima: Palma estera	
Especificaciones Técnicas: Trama de calados para disminución de peso, juego de 6 individuales y 1 camino de mesa					
Color: Negro, rojo		Capacidad de Producción / mes: 8		Dimensiones Generales	
Peso (gr.): 2000		Precio Unitario \$180.000		Precio por Mayor \$165.000	
Artisano: Juana de Dios Diaz		Telefono: 323 5156767		Largo: 350 mm 350 mm	Ancho: 1400 mm 450 mm
Grupo o Taller: Asoarchi		Departamento: Cesar		Municipio: Chimichagua	
Certificado Hecho a mano: <input type="checkbox"/> Si <input checked="" type="checkbox"/> No		Centro Poblado: Chimichagua		<input type="checkbox"/> Resguardo Caserío	<input type="checkbox"/> Localidad Vereda
Observaciones:				<input type="checkbox"/> N/A Carreramiento	
Responsable:		Dibujante: Sandra Gómez		Terminado <input checked="" type="checkbox"/> En Proceso <input type="checkbox"/> Muestra <input checked="" type="checkbox"/> <input type="checkbox"/>	
Aprobado por:		Fecha: 8/11/2018			

REFERENTE



MUESTRA DE MATERIA PRIMA



PATRÓN GRÁFICO



PALETA DE COLOR



OFICIO

Tejeduría

TECNICA

Tafetán

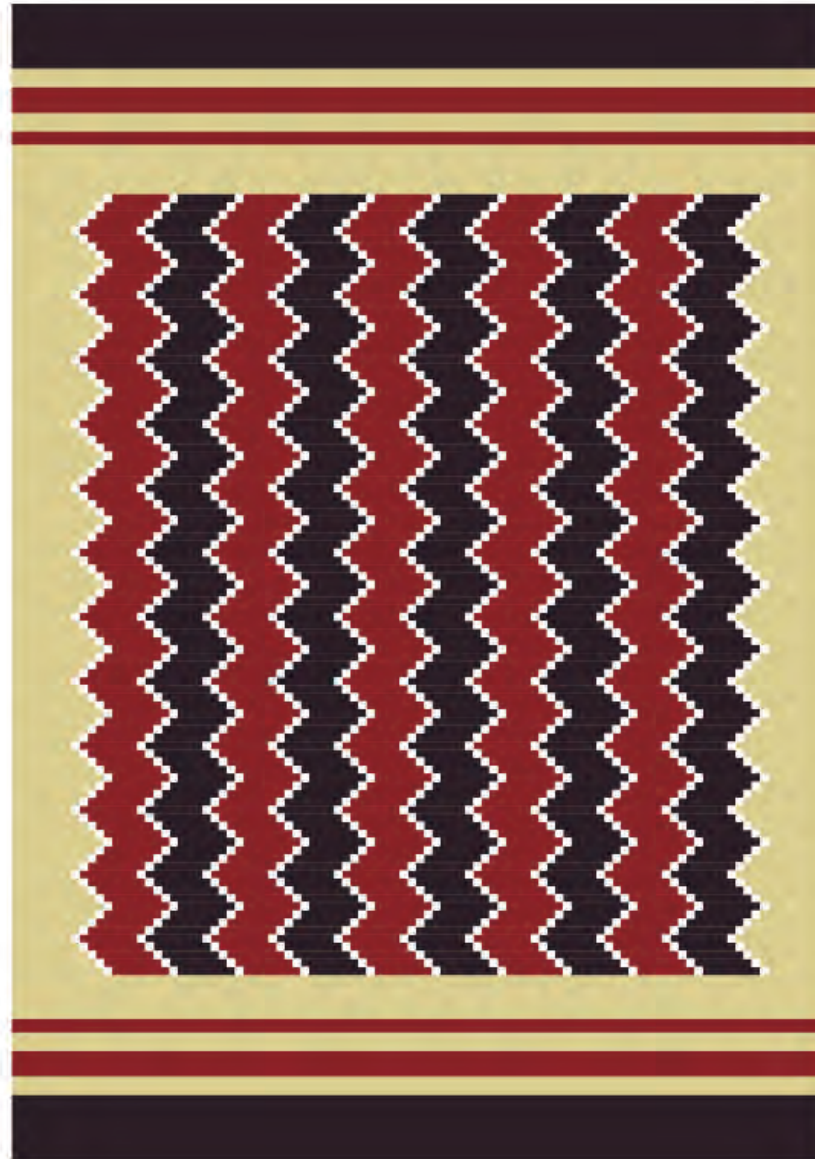

PROYECTO ETNIAS
Convenio Interadministrativo No. 285 del 2018

PRODUCTO:

Tapete

COMUNIDAD:

Asoarchi

DISEÑADOR LIDER:

Angela Galindo

PROPUESTA REALIZADA POR:

Omar Martinez

RENDERIZADO POR:

Omar Martinez

FECHA:

12/08/2018

GOBIERNO DE COLOMBIA



artesanías
de colombia

FICHA DE BOCETO

REFERENTE



MUESTRA DE MATERIA PRIMA



PATRÓN GRÁFICO



PALETA DE COLOR



OFICIO

Tejeduría

TECNICA

Tafetán



PROYECTO ETNIAS
Convenio Interadministrativo No. 285 del 2018

PRODUCTO:

Tapete camino

COMUNIDAD:

Asoarchi

DISEÑADOR LIDER:

Angela Galindo

PROPUESTA REALIZADA POR:

Sandra Gómez

RENDERIZADO POR:

Sandra Gómez

FECHA:

12/10/2018

GOBIERNO DE COLOMBIA



artesanías
de colombia

FICHA DE BOCETO

REFERENTE



MUESTRA DE MATERIA PRIMA



PATRÓN GRÁFICO

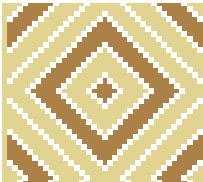

PALETA DE COLOR



OFICIO

Tejeduría

TECNICA

Tafetán



PROYECTO ETNIAS
Convenio Interadministrativo No. 285 del 2018

PRODUCTO:

Tapete camino

COMUNIDAD:

Asoarchi

DISEÑADOR LIDER:

Angela Galindo

PROPUESTA REALIZADA POR:

Sandra Gómez

RENDERIZADO POR:

Sandra Gómez

FECHA:

12/10/2018

 GOBIERNO DE COLOMBIA



FICHA DE BOCETO

REFERENTE



MUESTRA DE MATERIA PRIMA



PATRÓN GRÁFICO

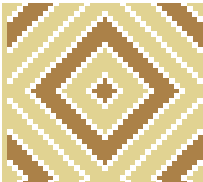

PALETA DE COLOR



OFICIO

Tejeduría

TECNICA

Tafetán



PROYECTO ETNIAS
Convenio Interadministrativo No. 285 del 2018

PRODUCTO:

Tapete camino

COMUNIDAD:

Asoarchi

DISEÑADOR LIDER:

Angela Galindo

PROPUESTA REALIZADA POR:

Sandra Gómez

RENDERIZADO POR:

Sandra Gómez

FECHA:

12/10/2018

 GOBIERNO DE COLOMBIA



artesanías
de colombia

FICHA DE BOCETO

REFERENTE



MUESTRA DE MATERIA PRIMA



PATRÓN GRÁFICO

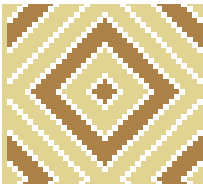

PALETA DE COLOR



OFICIO

Tejeduría

TECNICA

Tafetán



PROYECTO ETNIAS:
Convenio Interadministrativo No. 285 del 2018

PRODUCTO:

Tríptico pared

COMUNIDAD:

Asoarchi

DISEÑADOR LIDER:

Angela Galindo

PROPUESTA REALIZADA POR:

Sandra Gómez

RENDERIZADO POR:

Sandra Gómez

FECHA:

12/10/2018

GOBIERNO DE COLOMBIA



FICHA DE BOCETO

REFERENTE



MUESTRA DE MATERIA PRIMA



PATRÓN GRÁFICO

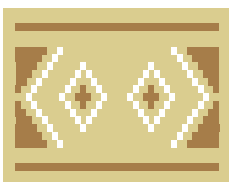

PALETA DE COLOR



OFICIO

Tejeduría

TECNICA

Tafetán

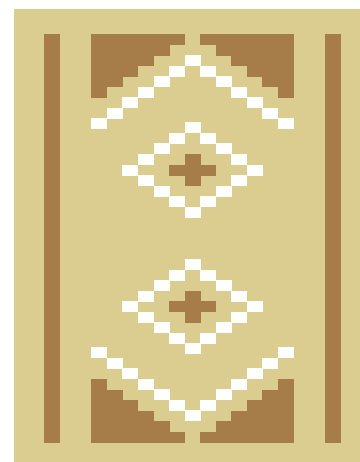
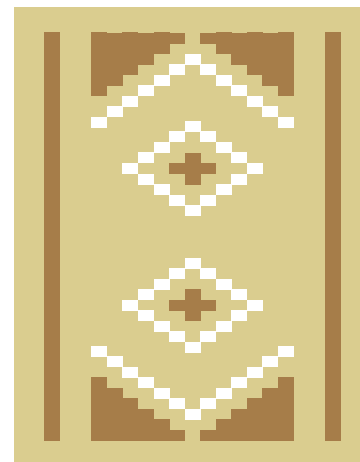
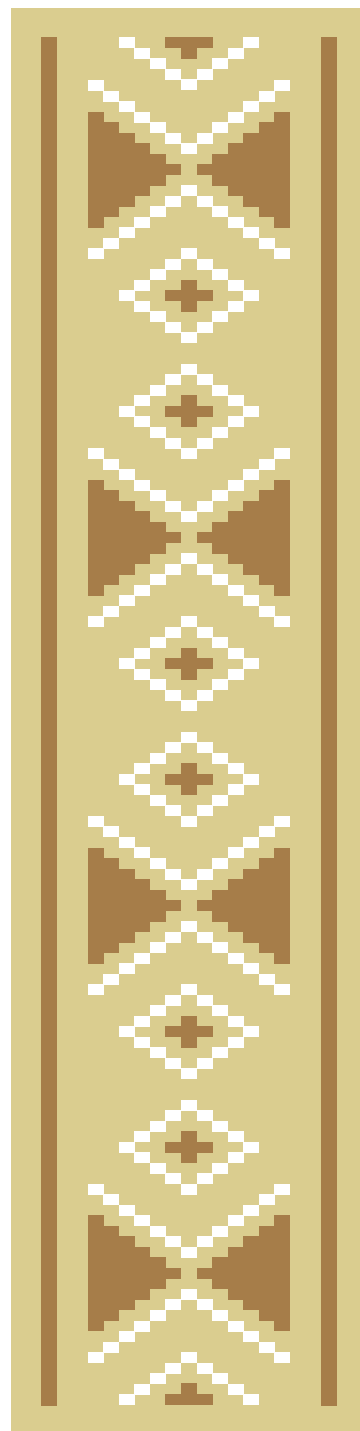
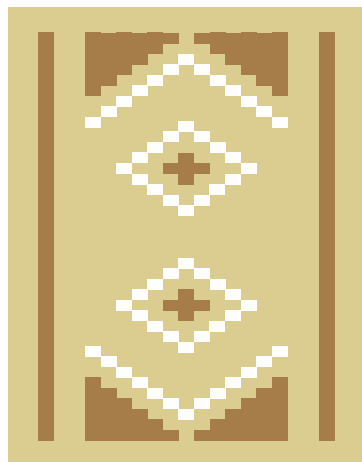

PROYECTO ETNIAS
Convenio Interadministrativo No. 285 del 2018

PRODUCTO:

Juego de mesa

COMUNIDAD:

Asoarchi

DISEÑADOR LIDER:

Angela Galindo

PROPUESTA REALIZADA POR:

Sandra Gómez

RENDERIZADO POR:

Sandra Gómez

FECHA:

12/10/2018

GOBIERNO DE COLOMBIA



artesanías
de colombia

FICHA DE BOCETO

REFERENTE



MUESTRA DE MATERIA PRIMA



PATRÓN GRÁFICO

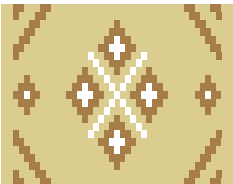

PALETA DE COLOR



OFICIO

Tejeduría

TECNICA

Tafetán

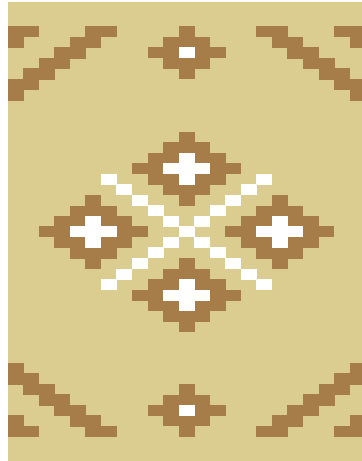

PROYECTO ETNIAS
Convenio Interadministrativo No. 285 del 2018

PRODUCTO:

Juego de mesa

COMUNIDAD:

Asoarchi

DISEÑADOR LIDER:

Angela Galindo

PROPUESTA REALIZADA POR:

Sandra Gómez

RENDERIZADO POR:

Sandra Gómez

FECHA:

12/10/2018

GOBIERNO DE COLOMBIA



artesanías
de colombia

FICHA DE BOCETO

REFERENTE



MUESTRA DE MATERIA PRIMA



PATRÓN GRÁFICO

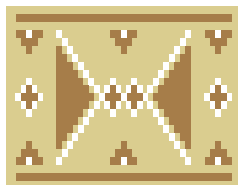

PALETA DE COLOR



OFICIO

Tejeduría

TECNICA

Tafetán

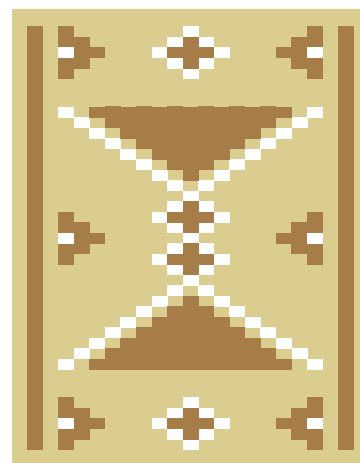
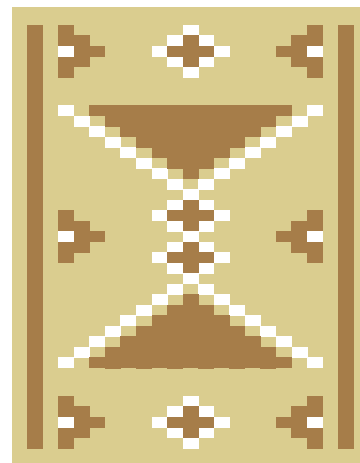
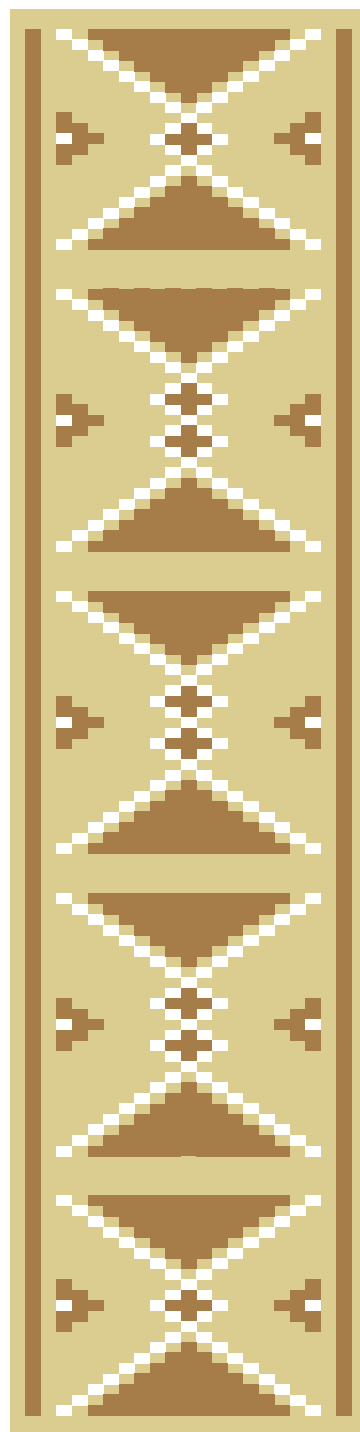
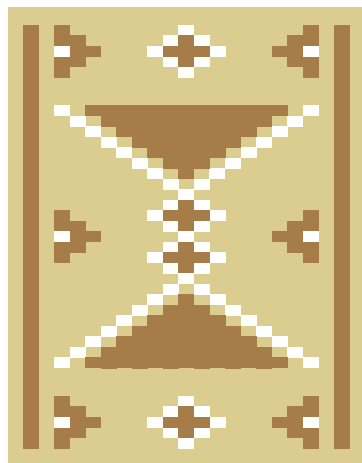

PROYECTO ETNIAS
Convenio Interadministrativo No. 285 del 2018

PRODUCTO:

Juego de mesa

COMUNIDAD:

Asoarchi

DISEÑADOR LIDER:

Angela Galindo

PROPUESTA REALIZADA POR:

Sandra Gómez

RENDERIZADO POR:

Sandra Gómez

FECHA:

12/10/2018

GOBIERNO DE COLOMBIA



FICHA DE BOCETO

REFERENTE



MUESTRA DE MATERIA PRIMA



PATRÓN GRÁFICO



PALETA DE COLOR



OFICIO

Tejeduría

TECNICA

Tafetán



PROYECTO ETNIAS
Convenio Interadministrativo No. 285 del 2018

PRODUCTO:

Tapete trasmallo

COMUNIDAD:

Asoarchi

DISEÑADOR/LIDER:

Angela Galindo

PROPUESTA REALIZADA POR:

Sandra Gómez

RENDERIZADO POR:

Sandra Gómez

FECHA:

7/11/2018

GOBIERNO DE COLOMBIA



artesanías
de colombia

FICHA DE BOCETO

REFERENTE



MUESTRA DE MATERIA PRIMA



PATRÓN GRÁFICO



PALETA DE COLOR



OFICIO

Tejeduría

TECNICA

Tafetán

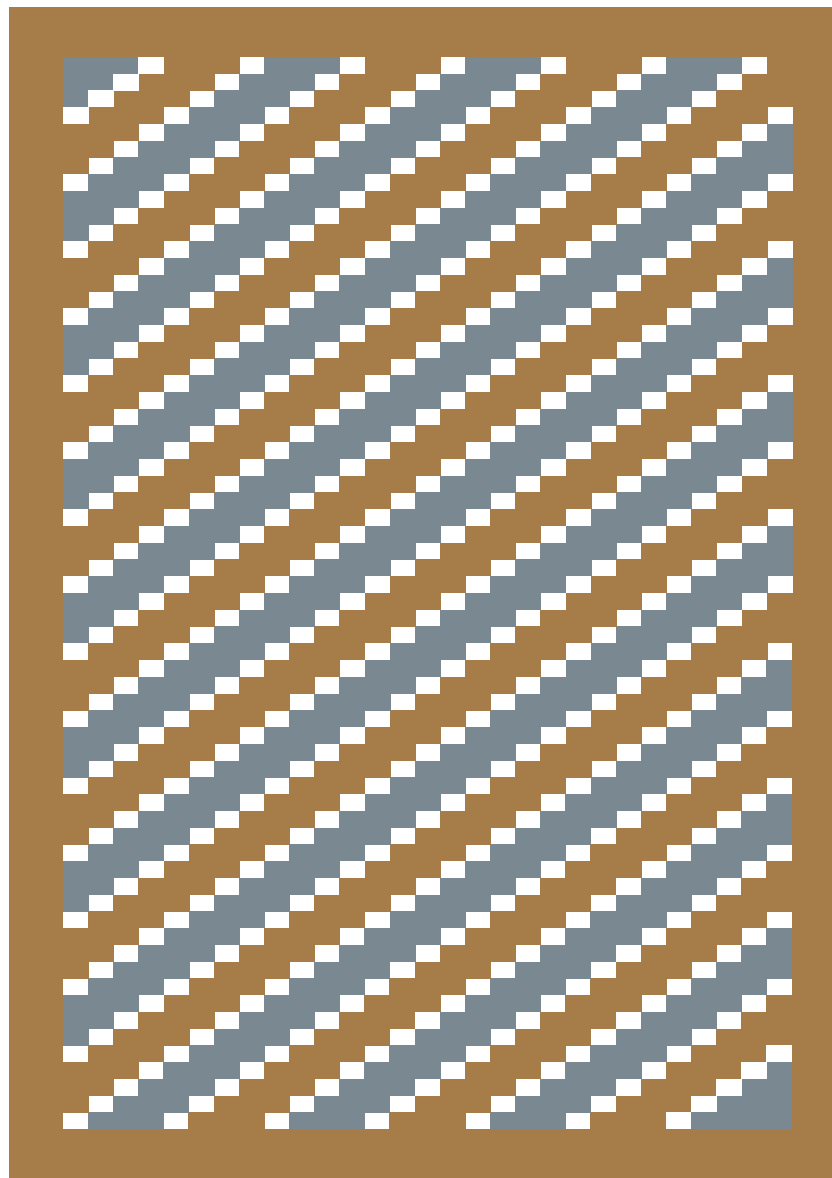

PROYECTO ETNIAS
Convenio Interadministrativo No. 285 del 2018

PRODUCTO:

Tapete trasmallo

COMUNIDAD:

Asoarchi

DISEÑADOR LIDER:

Angela Galindo

PROPUESTA REALIZADA POR:

Sandra Gómez

RENDERIZADO POR:

Sandra Gómez

FECHA:

7/11/2018

GOBIERNO DE COLOMBIA



artesanías
de colombia

FICHA DE BOCETO

REFERENTE



MUESTRA DE MATERIA PRIMA



PATRÓN GRÁFICO

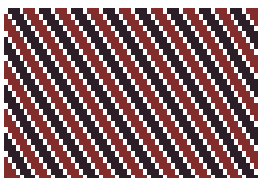

PALETA DE COLOR



OFICIO

Tejeduría

TECNICA

Tafetán

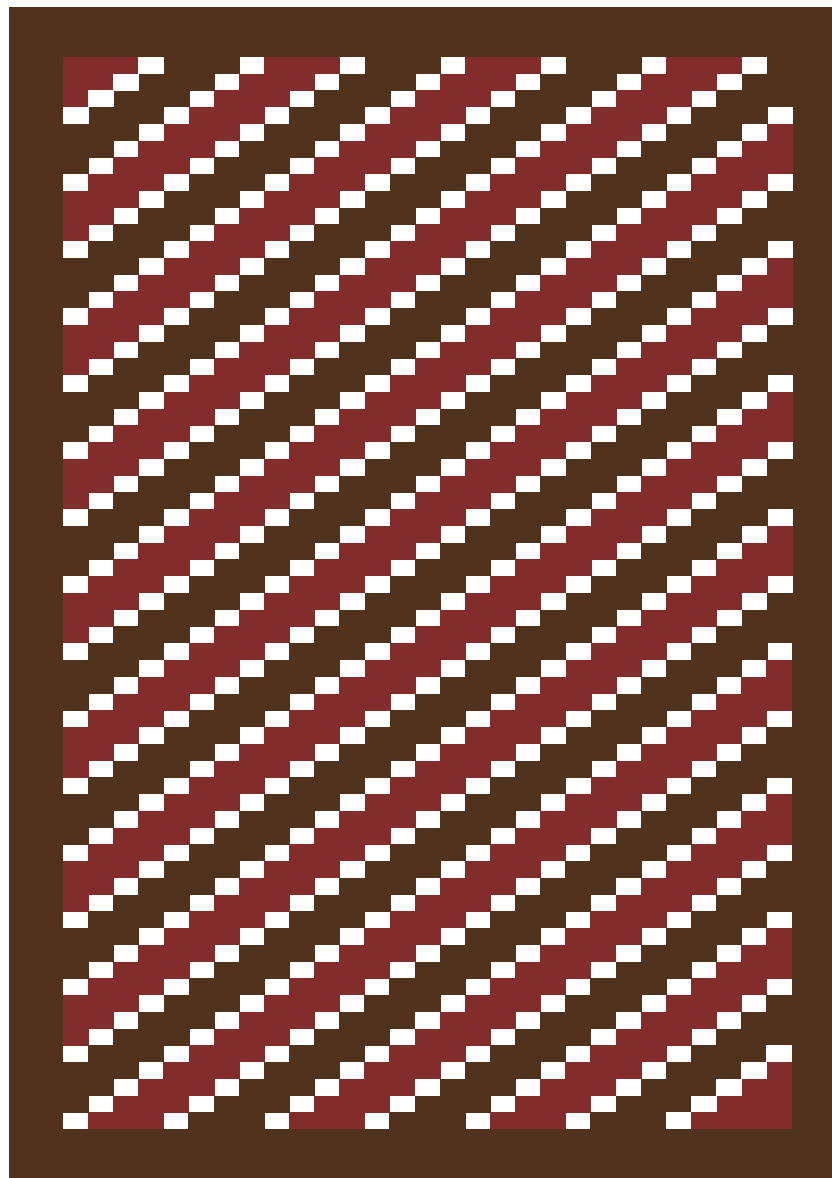

PROYECTO ETNIAS
Convenio Interadministrativo No. 285 del 2018

PRODUCTO:

Tapete trasmallo

COMUNIDAD:

Asoarchi

DISEÑADOR/LIDER:

Angela Galindo

PROPUESTA REALIZADA POR:

Sandra Gómez

RENDERIZADO POR:

Sandra Gómez

FECHA:

7/11/2018

GOBIERNO DE COLOMBIA



FICHA DE BOCETO