

Programa Nacional de Conformacion de Cadenas Productivas para el Sector Artesanal

Estructuración de la Cadena Productiva de la Sericultura en el departamento del Cauca

**ASESORIA EN DISEÑO Y ASISTENCIA TECNICA PARA
GENERAR MAYOR EFICIENCIA Y ESTANDARIZACION
DEL PRODUCTO LAS COMUNIDADES ARTESANALES
QUE TRABAJAN LA SERICULTURA EN EL CAUCA**

*Anexo
Fichas de Producto*

**Eduée Marcial Pérez
Asesor**





Ficha de
Producto

FECHA: 2004 03 01



VERSION: 1

Página 1 de 2

Agencia de Desarrollo - Centro de Diseño para la Artesanía y las Pymes

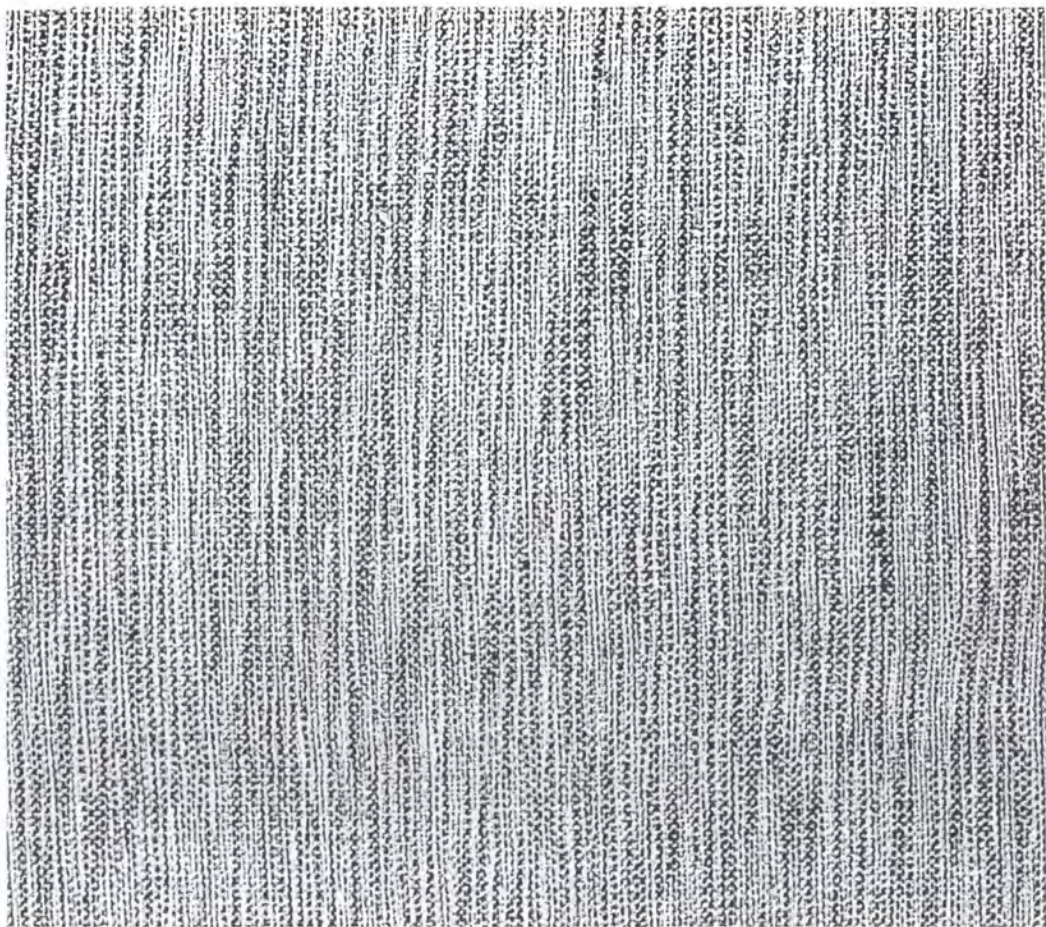

LA CONFECCION	Artesano: MARIA EUGENIA COQUE
E01	Grupo: HITESEDAS
EDURÍA	Departamento: CAUCA
TELAR HORIZONTAL	Ciudad: TIMBIO
Material: SEDA - VISCOSA	Localidad / vereda: EL ALTILLO
Hecho a mano <input type="checkbox"/> Sí <input checked="" type="checkbox"/> No	Resguardo:

Características Generales:	Producción mes: 50MTS
SEGÚN PEDIDO	Precio en Bogota: PROMEDIO
130	Unitario \$ 130.000
	Por mayor \$

Características: TELAR HORIZONTAL URDIDO EN VISCOSA, PEINE 80, COMPOSICIÓN 100 %
 Tejido TAFETÁN, BUENA CONFECCIÓN, CHAQUETERIA, PANTALONERIA, FALDAS,
 COLOR MULTICOLOR.
 COMPOSICIÓN GENERAL 80% SEDA, 20% VISCOSA.

Elaborado por: EDUEE MARCIAL PEREZ Fecha: 07/07/04

Referente(s) Muestra Línea Paquete



Ficha de
Producto

FECHA: 2004 03 01



VERSION: 1

Página 1 de 2

Agencia de Desarrollo - Centro de Diseño para la Artesanía y las Pymes

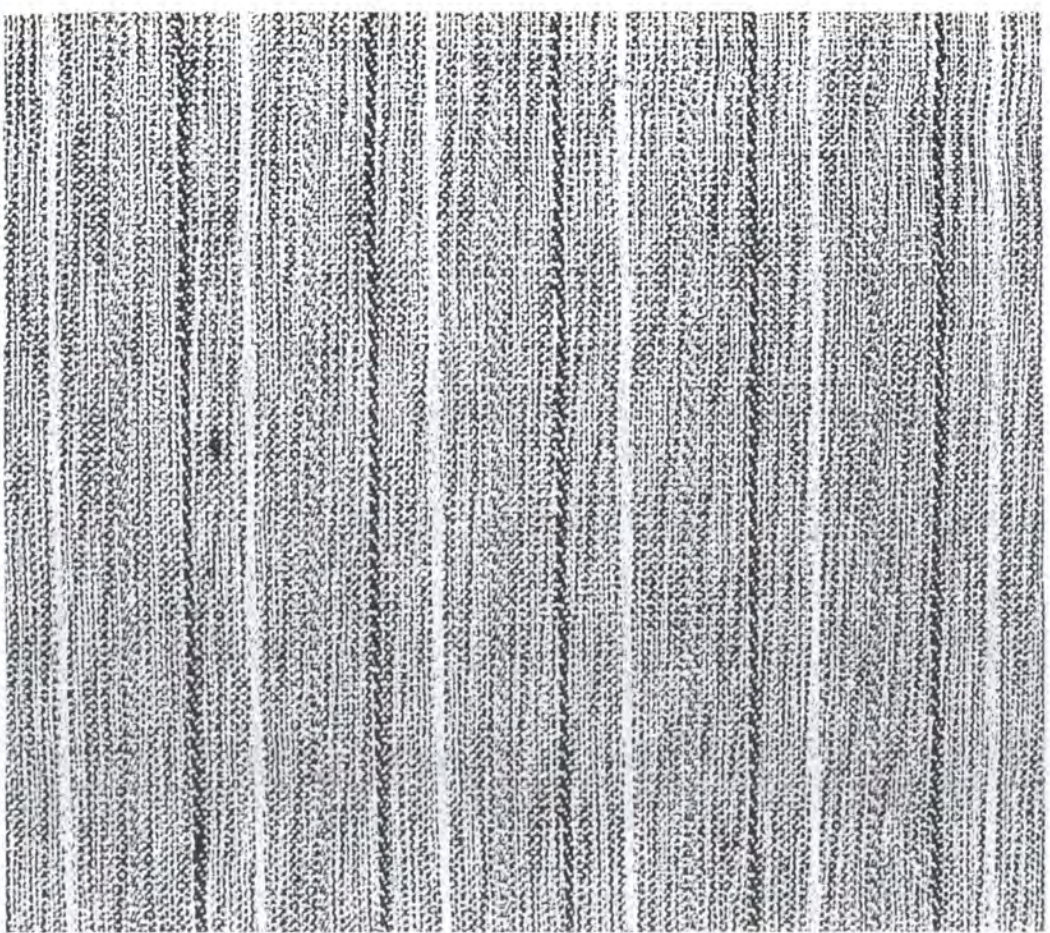

CONFECCION	Artesano: MARIA EUGENIA COQUE
E02	Grupo: HITESEDAS
EDURIA	Departamento: CAUCA
TELAR HORIZONTAL	Ciudad: TIMBIO
Material: SEDA - VISCOSA	Localidad / vereda: EL ALTILLO
Hecho a mano Si <input type="checkbox"/> No <input checked="" type="checkbox"/>	Resguardo:

Características Generales:	Producción mes: 50MTS
SEGÚN PEDIDO	Precio en Bogotá: PROMEDIO
130	Unitario \$ 130.000
	Por mayor \$

Descripción: TELAR HORIZONTAL URDIDO EN VISCOSA, PEINE 80, COMPOSICIÓN 100 %
 Tejido TAFETÁN - SARGA, BUENA CONFECCIÓN, CHAQUETERIA, PANTALONERIA,
 PARIENCIA MULTICOLOR, RAYAS.
 COMPOSICIÓN GENERAL 80% SEDA, 20% VISCOSA.

Elaborado por: EDUEE MARCIAL PEREZ Fecha: 07/07/04

Referente(s) Muestra Línea Paquete



Ficha de
Producto

FECHA: 2004 03 01



VERSION: 1

Página 1 de 2

Subgerencia de Desarrollo - Centro de Diseño para la Artesanía y las Pymes

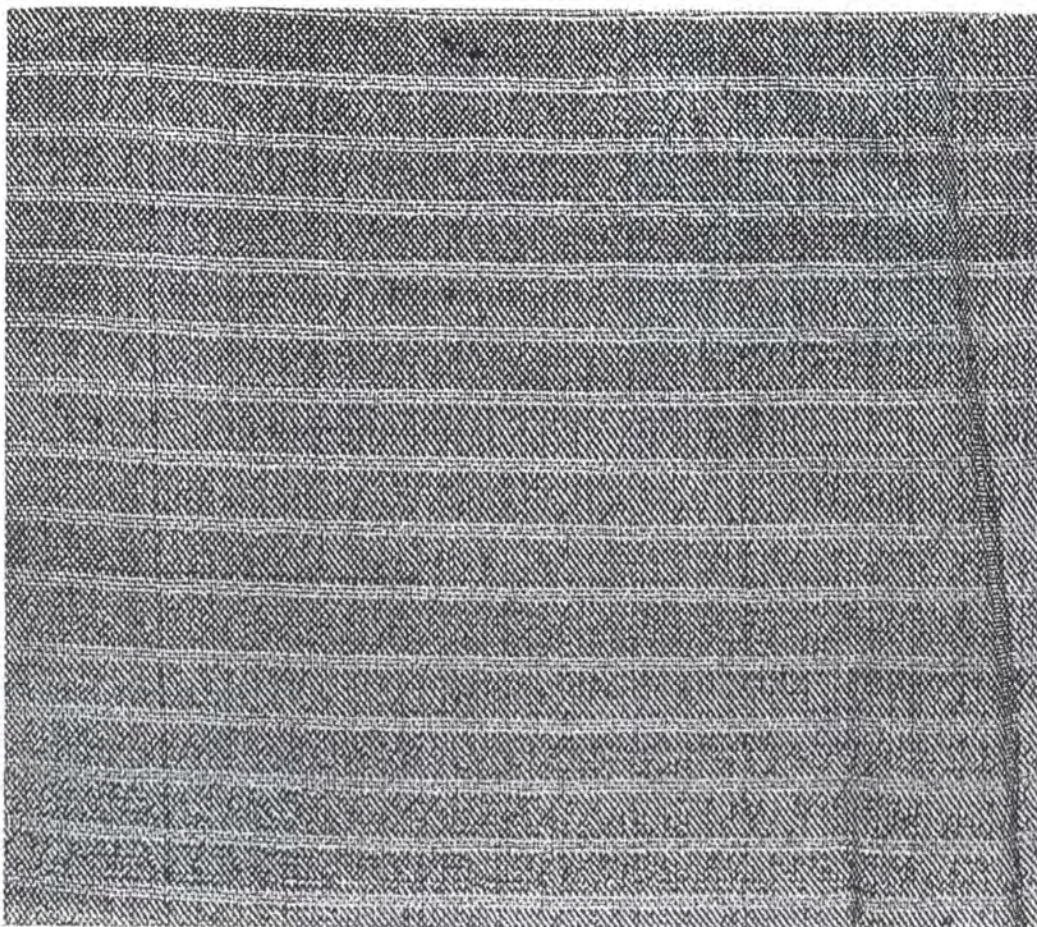

CONFECCION	Artesano: MARIA EUGENIA COQUE
E03	Grupo: HITESEDAS
EDURÍA	Departamento: CAUCA
TELAR HORIZONTAL	Ciudad: TIMBIO
Material: SEDA - VISCOSA	Localidad / vereda: EL ALTILLO
Hecho a mano Si <input type="checkbox"/> No <input checked="" type="checkbox"/>	Resguardo:

Características Generales:	Producción mes: 50MTS
SEGÚN PEDIDO	Precio en Bogota: PROMEDIO
130	Unitario \$ 130.000
	Por mayor \$

Descripción:	TELAR HORIZONTAL URDIDO EN VISCOSA, PEINE 80, COMPOSICIÓN 100 %
	TEJIDO TAFETÁN - RAYAS, BUENA CONFECCIÓN, CAMISERÍA, FALDAS,
	RAYAS.
	COMPOSICIÓN GENERAL 80% SEDA, 20% VISCOSA.

Referente: EDUEE MARCIAL PEREZ	Fecha: 07/07/04
--------------------------------	-----------------

Referente(s) Muestra Línea Paquete



Ficha de Producto

CODIGO: FORASO 08

FECHA: 2004 03 01



VERSION: 1

Página 1 de 2

Subgerencia de Desarrollo - Centro de Diseño para la Artesanía y las Pymes

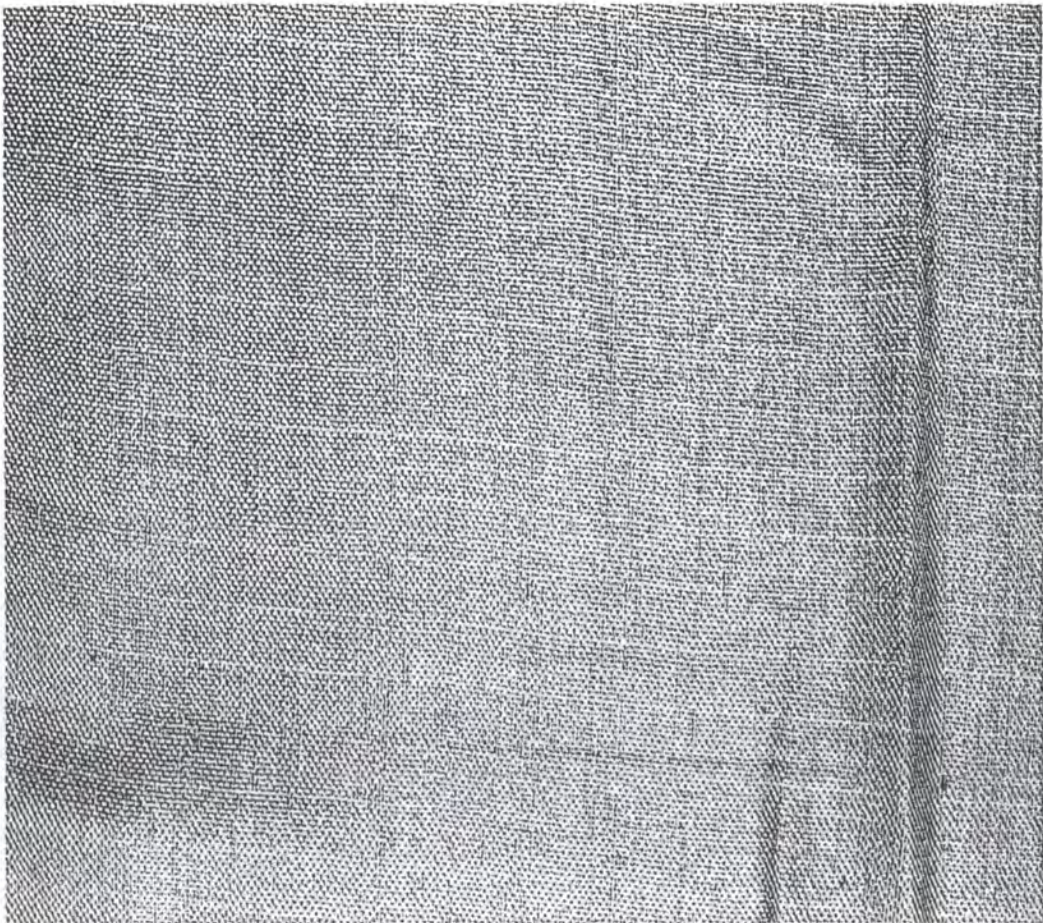

CONFECCION	Artesano: MARIA EUGENIA COQUE
E04	Grupo: HITESEDAS
EDURIA	Departamento: CAUCA
TELAR HORIZONTAL	Ciudad: TIMBIO
Material: SEDA - VISCOSA	Localidad / vereda: EL ALTILLO
Hecho a mano Si <input type="checkbox"/> No <input checked="" type="checkbox"/>	Resguardo:

Características Generales:	Producción mes: 50MTS
SEGÚN PEDIDO	Precio en Bogota: PROMEDIO
0130	Unitario \$ 130.000
	Por mayor \$

Características: TELAR HORIZONTAL URDIDO EN VISCOSA, PEINE 80, COMPOSICIÓN 100 %
 MATERIAL: SEDA, TEJIDO TAFETÁN - RAYAS, BUENA CONFECCIÓN, CAMISERÍA, FALDAS,
 CAMISAS, VESTIDOS, VESTIMENTA RAYAS.
 COMPOSICIÓN GENERAL 80% SEDA, 20% VISCOSA.

Diseñador: EDUEE MARCIAL PEREZ Fecha: 07/07/04

Referente(s) Muestra Línea Paquete



Ficha de
Producto

CODIGO: FORASD 08

FECHA: 2004 03 01



VERSION: 1

Página 1 de 2

Agencia de Desarrollo - Centro de Diseño para la Artesanía y las Pymes

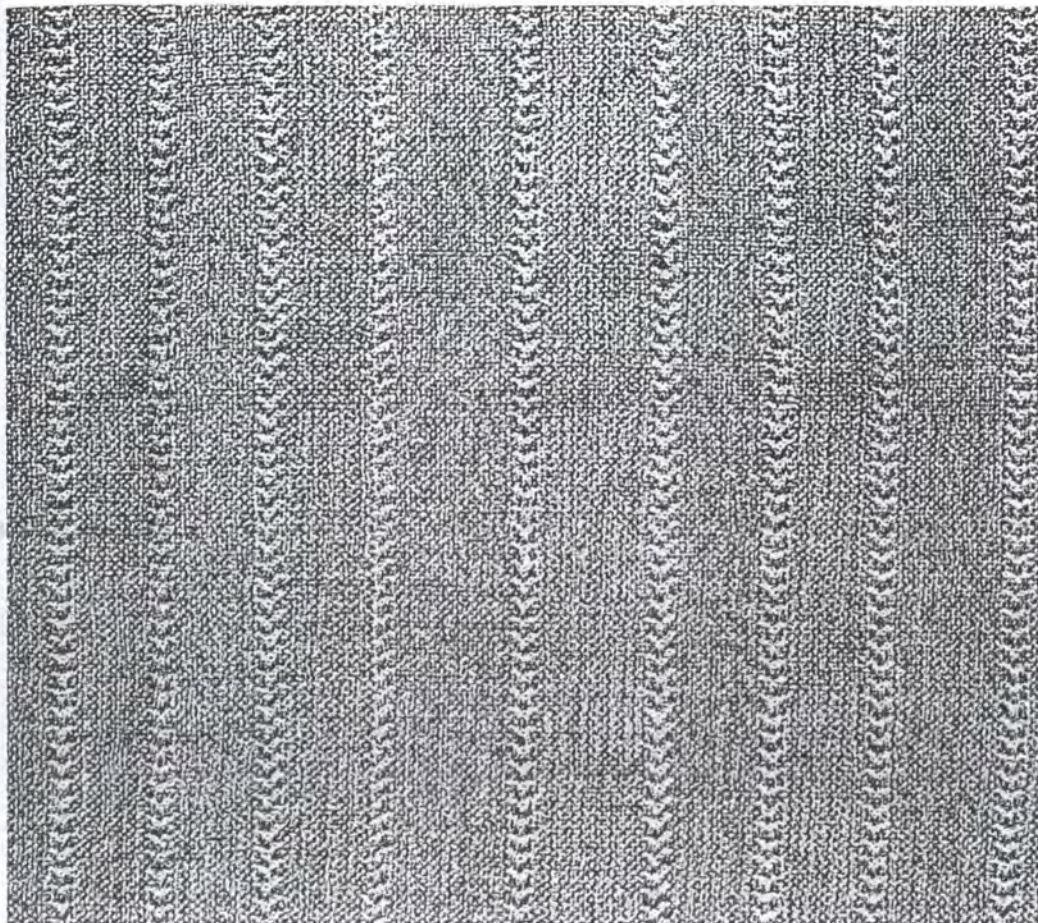

CONFECCION	Artesano: MARIA EUGENIA COQUE
05	Grupo: HÍTESEDAS
DURÍA	Departamento: CAUCA
TELAR HORIZONTAL	Ciudad: TIMBIO
Material: SEDA - VISCOSA	Localidad / vereda: EL ALTILLO
Hecho a mano <input type="checkbox"/> Sí <input checked="" type="checkbox"/> No	Resguardo:

Características Generales:	Producción mes: 50MTS
SEGÚN PEDIDO	Precio en Bogotá: PROMEDIO
130	Unitario \$ 130.000
	Por mayor \$

Descripción: TELAR HORIZONTAL URDIDO EN VISCOSA, PEINE 80, COMPOSICIÓN 90 %
 ALGODÓN EN TRAMA, TEJIDO TAFETÁN - SARGA RAYAS, BUENA CONFECCIÓN,
 PRESENCIA RAYAS.
 Composición GENERAL 60% SEDA, 30% VISCOSA, 10 % ALGODÓN.

Elaborado por: EDUEE MARCIAL PEREZ Fecha: 07/07/04

Referente(s) Muestra Línea Paquete



Ficha de
Producto

FECHA: 2004 03 01



VERSION: 1

Página 1 de 2

Subgerencia de Desarrollo - Centro de Diseño para la Artesanía y las Pymes

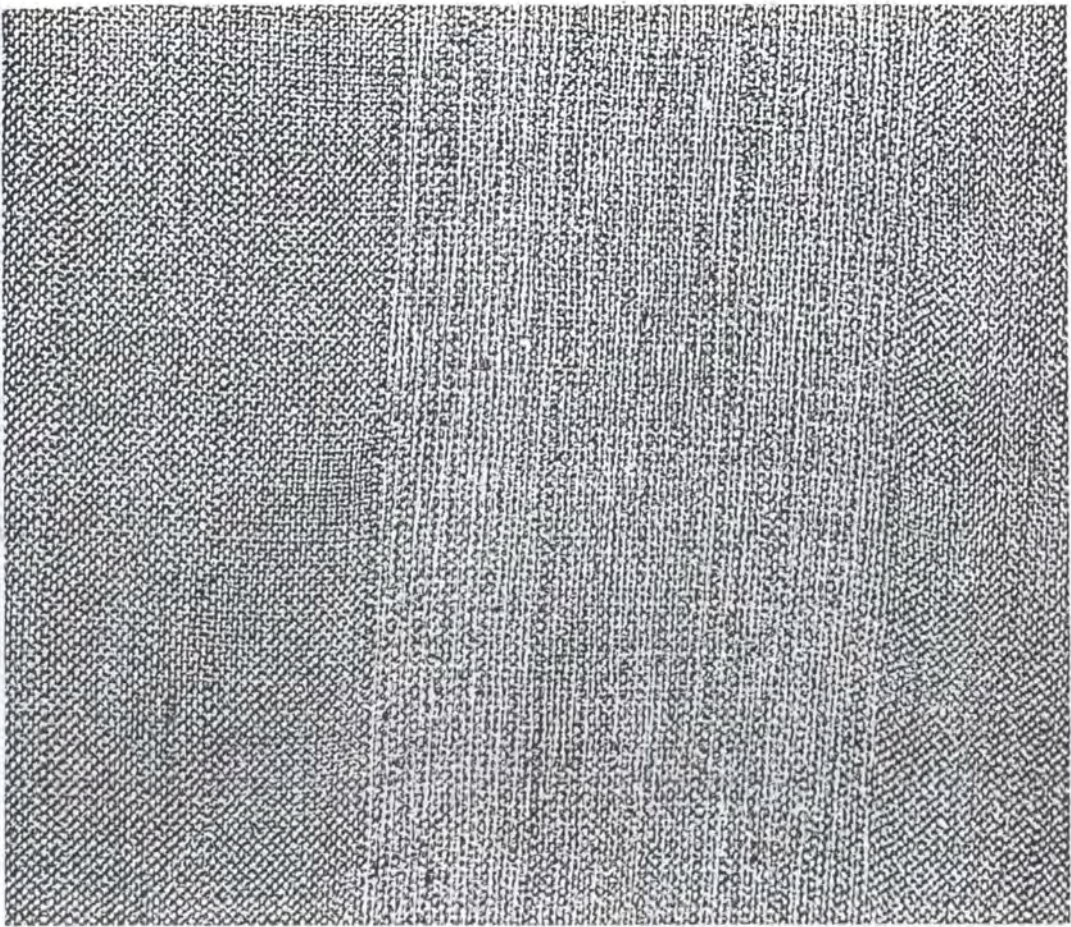

CONFECCION	Artesano: MARIA EUGENIA COQUE
E06	Grupo: HITESEDAS
EDURÍA	Departamento: CAUCA
TELAR HORIZONTAL	Ciudad: TIMBIO
Material: SEDA - VISCOSA	Localidad / vereda: EL ALTILLO
Hecho a mano Si <input type="checkbox"/> No <input checked="" type="checkbox"/>	Resguardo:

Características Generales:	Producción mes: 50MTS
SEGÚN PEDIDO	Precio en Bogota: PROMEDIO
130	Unitario \$ 130.000
	Por mayor \$

Características: TELAR HORIZONTAL URDIDO EN VISCOSA, PEINE 80, COMPOSICIÓN 90 %
 ALGODÓN EN TRAMA, TEJIDO TAFETÁN, BUENA CONFECCIÓN, CAMISERÍA
 APARIENCIA RAYAS.
 COMPOSICIÓN GENERAL 80% SEDA, 30% VISCOSA, 10 % ALGODÓN.

Elaborado por: EDUEE MARCIAL PEREZ Fecha: 07/07/04

Referente(s) Muestra Línea Paquete



Ficha de
Producto

FECHA: 2004 03 01



VERSION: 1

Página 1 de 2

Subgerencia de Desarrollo - Centro de Diseño para la Artesanía y las Pymes



CONFECCION	Artesano: MARIA EUGENIA COQUE
E07	Grupo: HITESEDAS
EDURÍA	Departamento: CAUCA
TELAR HORIZONTAL	Ciudad: TIMBIO
Material: SEDA - VISCOSA	Localidad / vereda: EL ALTILLO
Hecho a mano SI <input type="checkbox"/> No <input checked="" type="checkbox"/>	Resguardo:

Características Generales:	Producción mes: 50MTS
SEGÚN PEDIDO	Precio en Bogota: PROMEDIO
130	Unitario \$ 130.000
	Por mayor \$

Características: TELAR HORIZONTAL URDIDO EN VISCOSA, PEINE 80, COMPOSICIÓN 95 %
 CARACTERÍSTICAS: BUENA EN TRAMA, TEJIDO TAFETÁN, BUENA CONFECCIÓN, CAMISERÍA
 APARIENCIA RAYAS.
 COMPOSICIÓN GENERAL 68% SEDA, 30% VISCOSA, 2 % LYCRA.

Elaborado por: EDUEE MARCIAL PEREZ Fecha: 07/07/04

Referente(s) Muestra Línea Paquete



Ficha de
Producto

FECHA: 2004 03 01



VERSION: 1

Página 1 de 2

Gerencia de Desarrollo - Centro de Diseño para la Artesanía y las Pymes

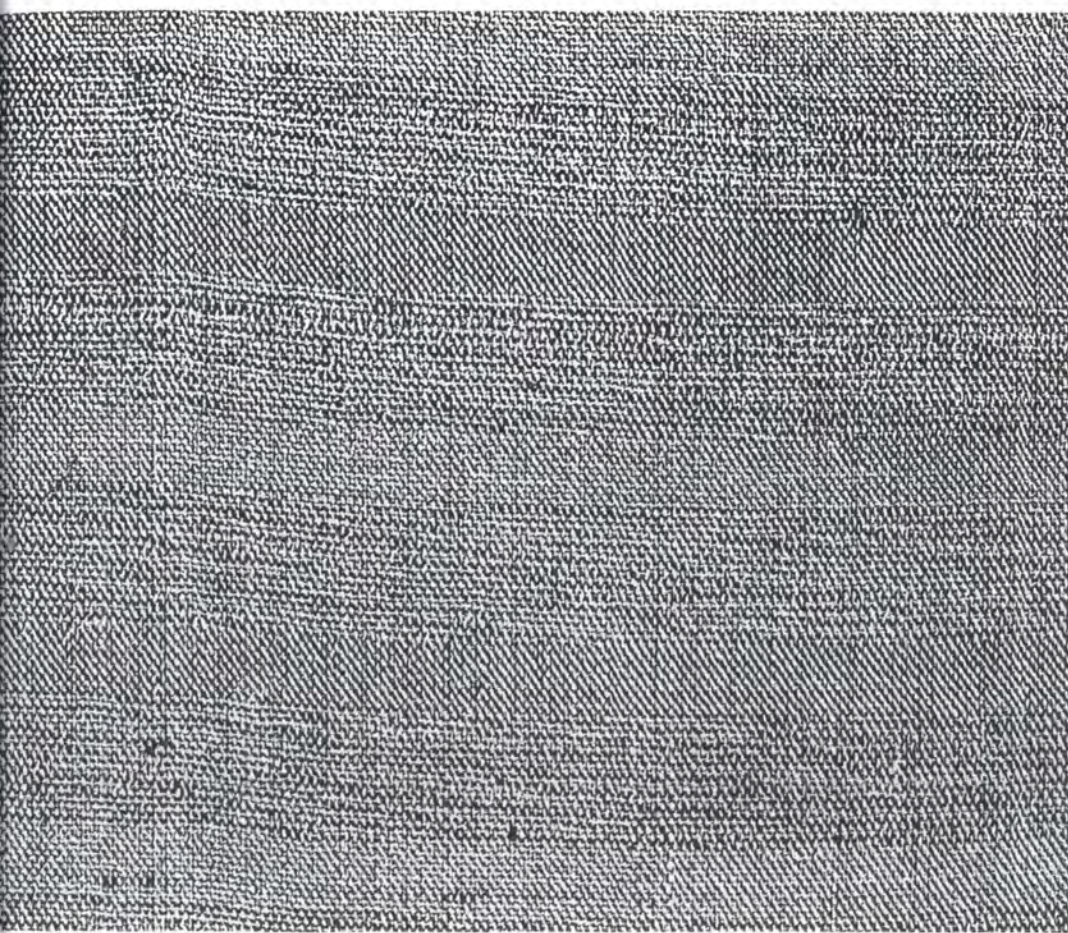

CONFECCION	Artesano: MARIA EUGENIA COQUE
08	Grupo: HITESEDAS
DURÍA	Departamento: CAUCA
TEJER HORIZONTAL	Ciudad: TIMBIO
Material: SEDA - VISCOSA	Localidad / vereda: EL ALTILLO
Hecho a mano Si <input type="checkbox"/> No <input checked="" type="checkbox"/>	Resguardo:

Generales:	Producción mes: 50MTS
SEGÚN PEDIDO	Precio en Bogota: PROMEDIO
30	Unitario \$ 130.000
	Por mayor \$

es: TELAR HORIZONTAL URDIDO EN VISCOSA, PEINE 80, COMPOSICIÓN 95 %
 O EN TRAMA, TEJIDO TAFETÁN, BUENA CONFECCIÓN, CAMISERÍA
 ARIENCIA RAYAS.
 ON GENERAL 68% SEDA, 30% VISCOSA, 2 % ACETATO.

: EDUEE MARCIAL PEREZ Fecha: 07/07/04

Referente(s) Muestra Línea Paquete



Ficha de
Producto

FECHA: 2004 03 01



VERSION: 1

Página 1 de 2

Agencia de Desarrollo - Centro de Diseño para la Artesanía y las Pymes

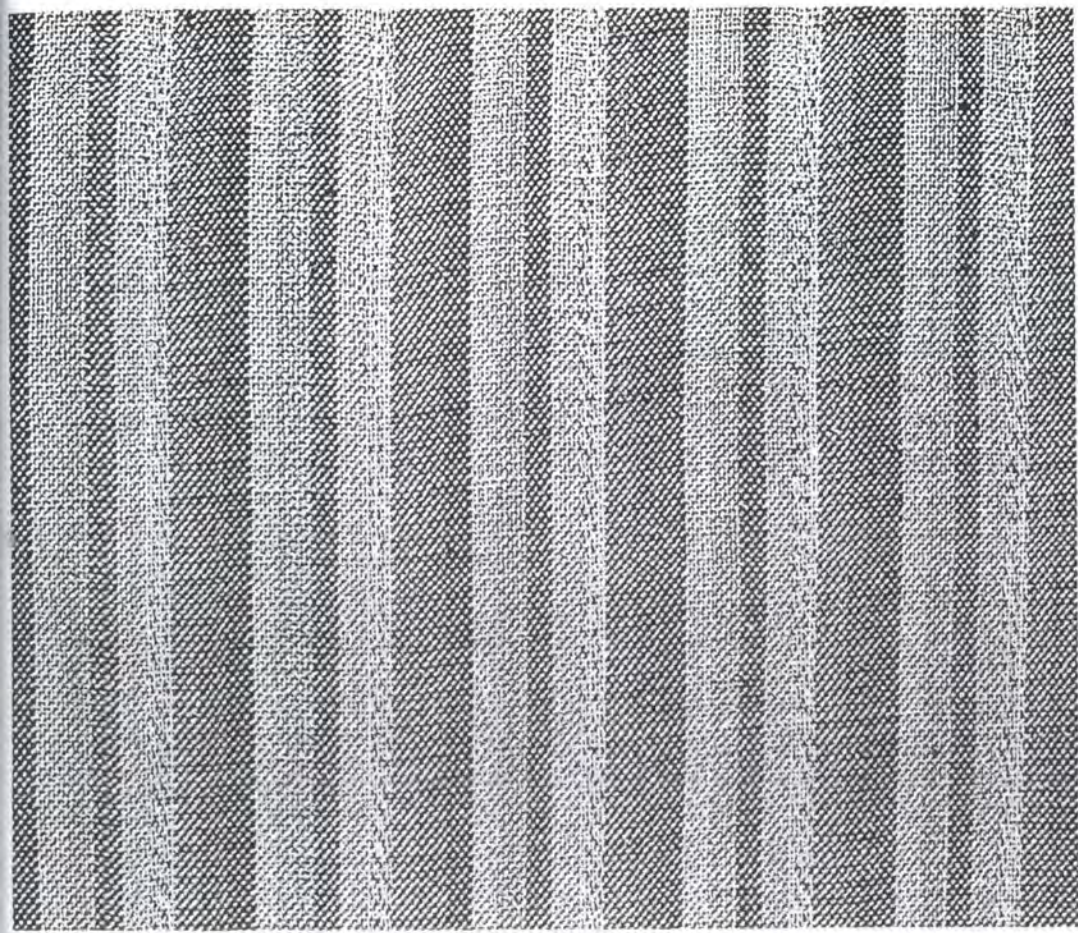

CONFECCION	Artesano: MARIA EUGENIA COQUE
E09	Grupo: HITESEDAS
EDURIA	Departamento: CAUCA
TELAR HORIZONTAL	Ciudad: TIMBIO
Material: SEDA - VISCOSA	Localidad / vereda: EL ALTILLO
Hecho a mano <input type="checkbox"/> Si <input checked="" type="checkbox"/> No	Resguardo:

Características Generales:	Producción mes: 50MTS
SEGÚN PEDIDO	Precio en Bogota: PROMEDIO
130	Unitario \$ 130.000
	Por mayor \$

Material: TELAR HORIZONTAL URDIDO EN VISCOSA, PEINE 80, COMPOSICIÓN 98 %
 Tejido: CAMISERÍA
 Estructura: EN TRAMA, TEJIDO TAFETÁN, BUENA CONFECCIÓN, CAMISERÍA
 Características: PARIENCIA RAYAS.
 Composición: COMPOSICIÓN GENERAL 88% SEDA, 30% VISCOSA, 2 % ACETATO.

Elaborado por: EDUEE MARCIAL PEREZ Fecha: 07/07/04

Referente(s) Muestra Línea Paquete



Ficha de
Producto

CODIGO: FORASD 08

FECHA: 2004 03 01



VERSION: 1

Página 1 de 2

Subgerencia de Desarrollo - Centro de Diseño para la Artesanía y las Pymes

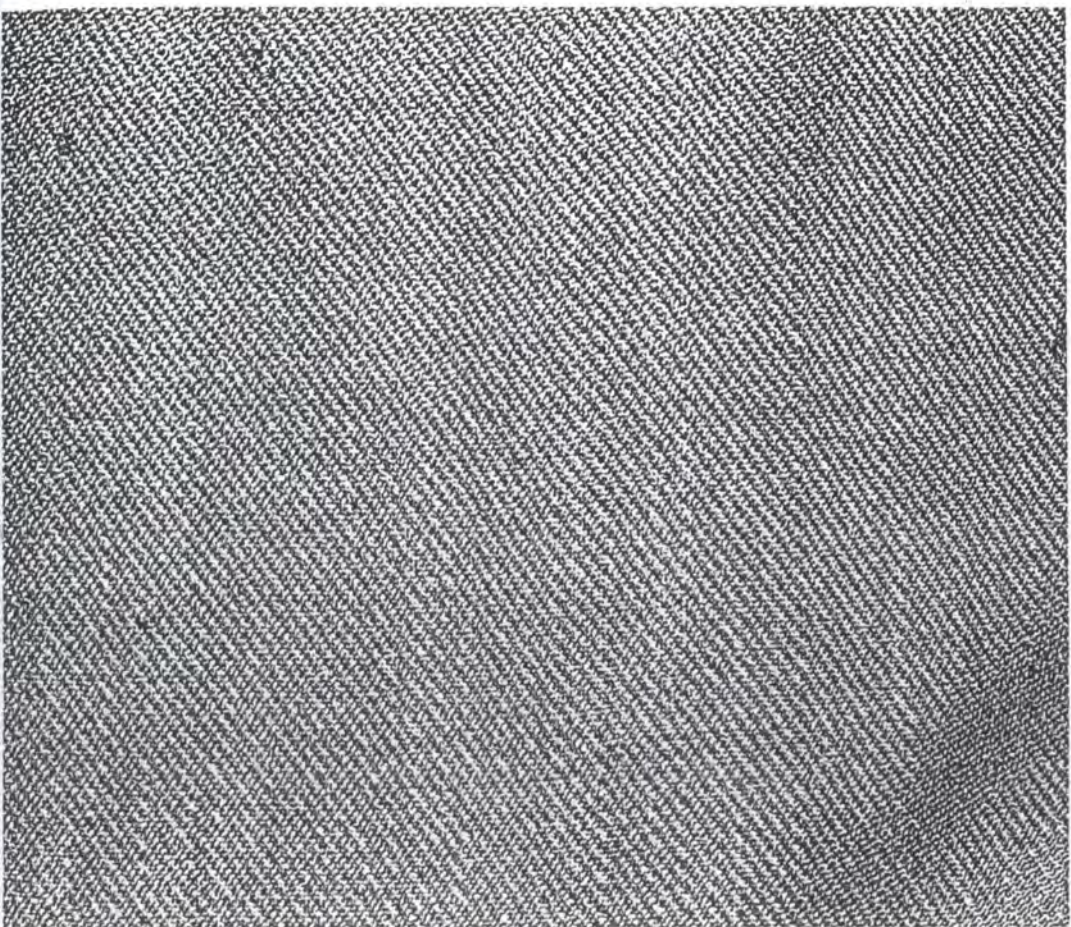

CONFECCION	Artesano: MARIA EUGENIA COQUE
E10	Grupo: HITESEDAS
EDURÍA	Departamento: CAUCA
TELAR HORIZONTAL	Ciudad: TIMBIO
Material: SEDA - VISCOSA	Localidad / vereda: EL ALTILLO
Hecho a mano <input type="checkbox"/> Sí <input checked="" type="checkbox"/> No	Resguardo:

Características Generales:	Producción mes: 50MTS
SEGÚN PEDIDO	Precio en Bogota: PROMEDIO
130	Unitario \$ 130.000
	Por mayor \$

Características: TELAR HORIZONTAL URDIDO EN VISCOSA, PEINE 80, COMPOSICIÓN 100 %
 Tejido SARGA, BUENA CONFECCIÓN, CAMISERÍA, PANTALONERÍA
 Composición GENERAL 70% SEDA, 30% VISCOSA,

Elaborado por: EDUEE MARCIAL PEREZ Fecha: 07/07/04

Referente(s) Muestra Línea Paquete



Ficha de
Producto

FECHA: 2004 03 01



VERSION: 1

Página 1 de 2

Administración de Desarrollo - Centro de Diseño para la Artesanía y las Pymes

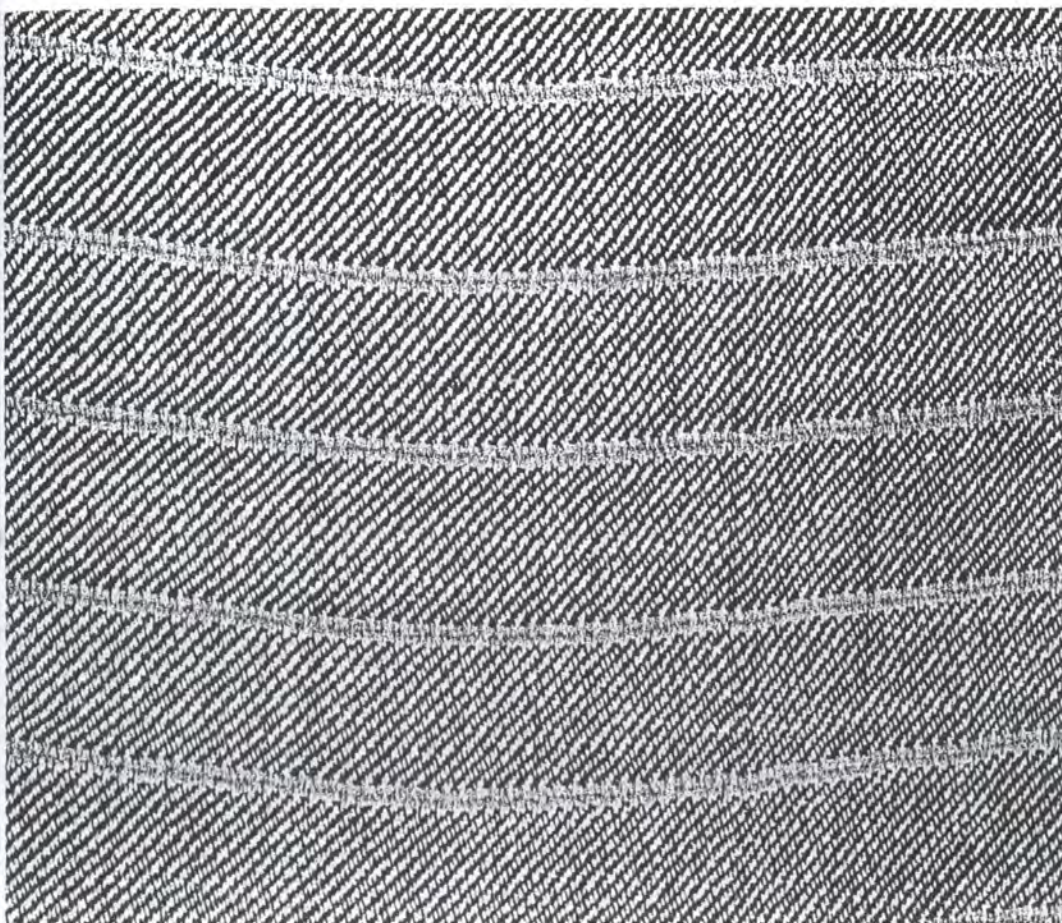

TIPO DE CONFECCION	Artesano: MARIA EUGENIA COQUE
TEJIDO	Grupo: HITESEDAS
RESISTENCIA	Departamento: CAUCA
TEJIDO HORIZONTAL	Ciudad: TIMBIO
Material: SEDA - VISCOSA	Localidad / vereda: EL ALTILLO
Hecho a mano <input type="checkbox"/> Sí <input checked="" type="checkbox"/> No	Resguardo:
Características Generales:	Producción mes: 50MTS
SEGÚN PEDIDO	Precio en Bogota: PROMEDIO
130	Unitario \$ 130.000
	Por mayor \$

Descripción: TELAR HORIZONTAL URDIDO EN VISCOSA, PEINE 80, COMPOSICIÓN 100 %
 , TEJIDO SARGA, BUENA CONFECCIÓN, CAMISERÍA , PANTALONERIA
 COMPOSICIÓN GENERAL 70% SEDA, 30% VISCOSA,

Elaborado por: EDUEE MARCIAL PEREZ

Fecha: 07/07/04

Referente(s) Muestra Línea Impaque



Ficha de
Producto

CODIGO: FORASD 08

FECHA: 2004 03 01



VERSION: 1

Página 1 de 2

Agencia de Desarrollo - Centro de Diseño para la Artesanía y las Pymes

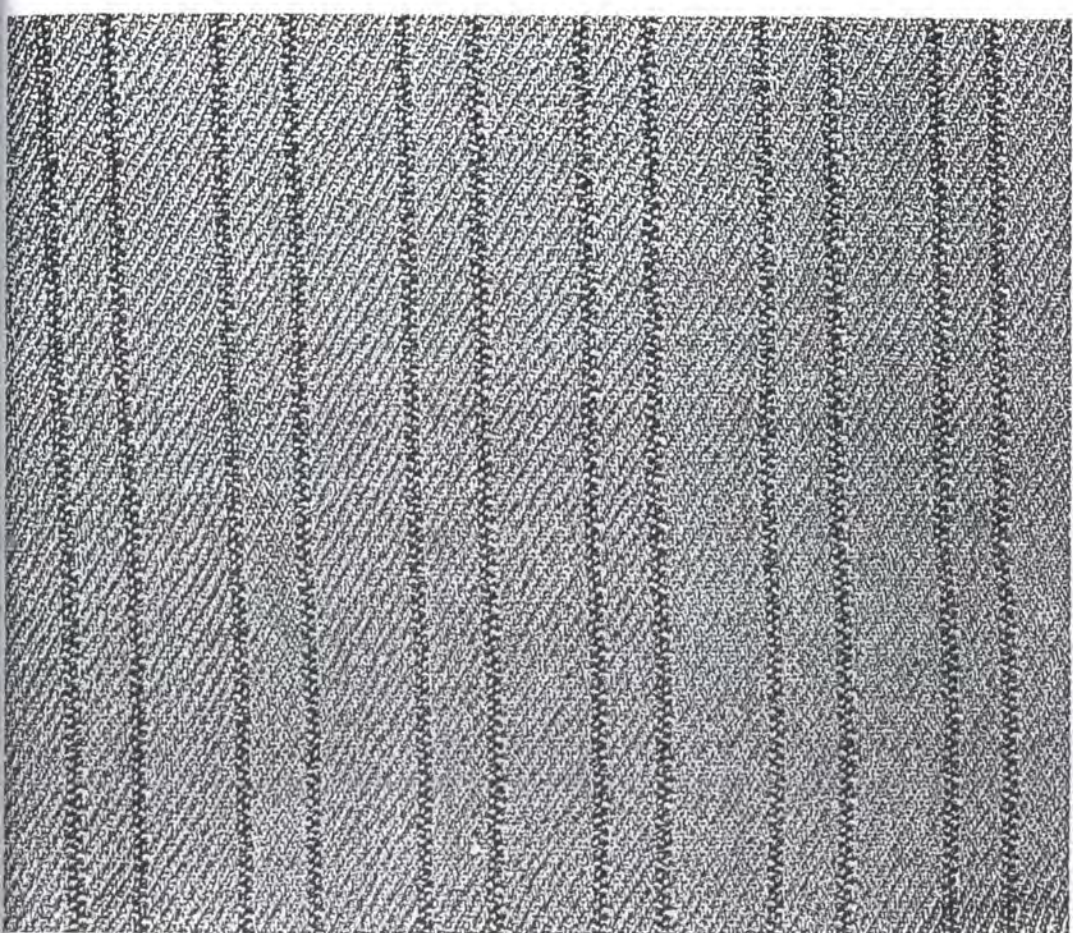

CONFECCION	Artesano: MARIA EUGENIA COQUE
12	Grupo: HITESEDAS
DURÍA	Departamento: CAUCA
TEJIDO SARGA	Ciudad: TIMBIO
TEJIDO SARGA	Localidad / vereda: EL ALTILLO
Material: SEDA - VISCOSA	Resguardo:
Hecho a mano <input type="checkbox"/> SI <input type="checkbox"/> No <input checked="" type="checkbox"/>	

Características Generales:	Producción mes: 50MTS
HECHO SEGÚN PEDIDO	Precio en Bogota: PROMEDIO
30	Unitario \$ 130.000
	Por mayor \$

Características: TELAR HORIZONTAL URDIDO EN VISCOSA, PEINE 80, COMPOSICIÓN 100 %
 TEJIDO SARGA, BUENA CONFECCIÓN, CAMISERÍA, PANTALONERÍA
 COMPOSICIÓN GENERAL 70% SEDA, 30% VISCOSA,

Referente(s): EDUEE MARCIAL PEREZ Fecha: 07/07/04

Referente(s) Muestra Línea Paquete



Ficha de Producto

CODIGO: FORASD 08

FECHA: 2004 03 01



VERSION: 1

Página 1 de 2

Gerencia de Desarrollo - Centro de Diseño para la Artesanía y las Pymes

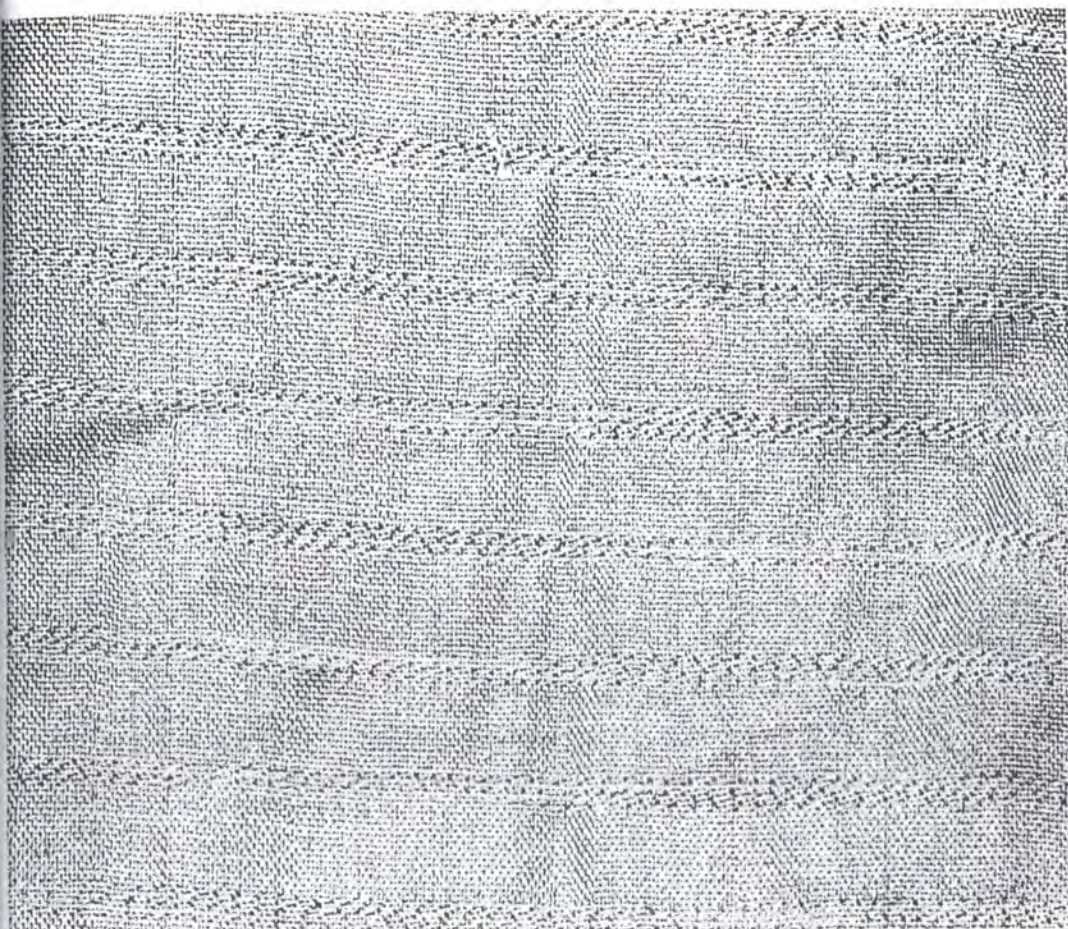

LA CONFECCION	Artesano: MARIA EUGENIA COQUE
ME13	Grupo: HITESEDAS
TEJEDURÍA	Departamento: CAUCA
TELAR HORIZONTAL	Ciudad: TIMBIO
Primera: SEDA - VISCOSA	Localidad / vereda: EL ALTILLO
Hecho a mano <input type="checkbox"/> Sí <input checked="" type="checkbox"/> No	Resguardo:

Características Generales:	Producción mes: 50MTS
SEGÚN PEDIDO	Precio en Bogotá: PROMEDIO
n) 130	Unitario \$ 130.000
	Por mayor \$

Características: TELAR HORIZONTAL URDIDO EN VISCOSA, PEINE 80, COMPOSICIÓN 98 %
 ALGODÓN EN TRAMA, TEJIDO TAFETAN, BUENA CONFECCIÓN, CAMISERÍA,
 CAMERONERÍA
 COMPOSICIÓN GENERAL 68% SEDA, 30% VISCOSA, 2% ALGODÓN.

Elaborado por: EDUEE MARCIAL PEREZ Fecha: 07/07/04

Referente(s) Muestra Línea Paquete



Ficha de
Producto

FECHA: 2004 03 01



VERSION: 1

Página 1 de 2

Administración de Desarrollo - Centro de Diseño para la Artesanía y las Pymes

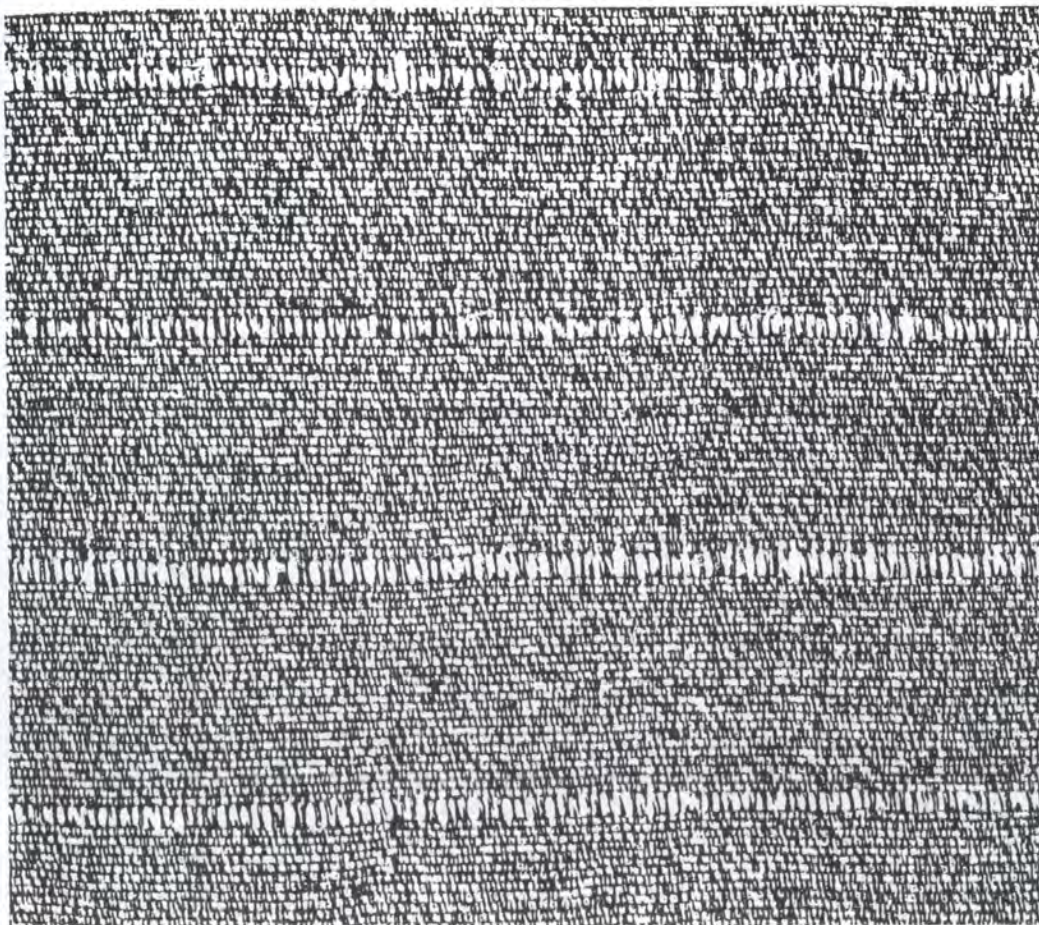

ETIQUETA DE LA CONFECCION	Artesano: OLGA BASTIDAS
CODIGO	Grupo: COLTESEDAS
DEPARTAMENTO	Departamento: CAUCA
TELA	Ciudad: TIMBIO
PRIMA: SEDA - ALGODON	Localidad / vereda:
Hecho a mano Si <input type="checkbox"/> No <input checked="" type="checkbox"/>	Resguardo:
Características Generales:	Producción mes: 50MTS
1) SEGÚN PEDIDO	Precio en Bogota: PROMEDIO
2) 140	Unitario \$ 150.000 SEGÚN DIFICULTAD
	Por mayor \$

Descripciones: TELAR HORIZONTAL URDIDO EN ALGODÓN, PEINE 40, COMPOSICIÓN 100% EN TRAMA, TEJIDO TAFETÁN, 6 CABOS DE SEDA EN DIFERENTE COLOR EN TRAMA PASADA DE SEDA MOTON CADA 4 CM. BUENA. CONFECCION . CCHAQUETERIA,

COMPOSICIÓN GENERAL 70% SEDA, 30% ALGODÓN.

Elaborado por: EDUEE MARCIAL PEREZ

Fecha: 07/07/04

Referente(s)

Muestra

Línea

Paquete



Ficha de
Producto

FECHA: 2004 03 01



VERSION: 1

Página 1 de 2

Gerencia de Desarrollo - Centro de Diseño para la Artesanía y las Pymes

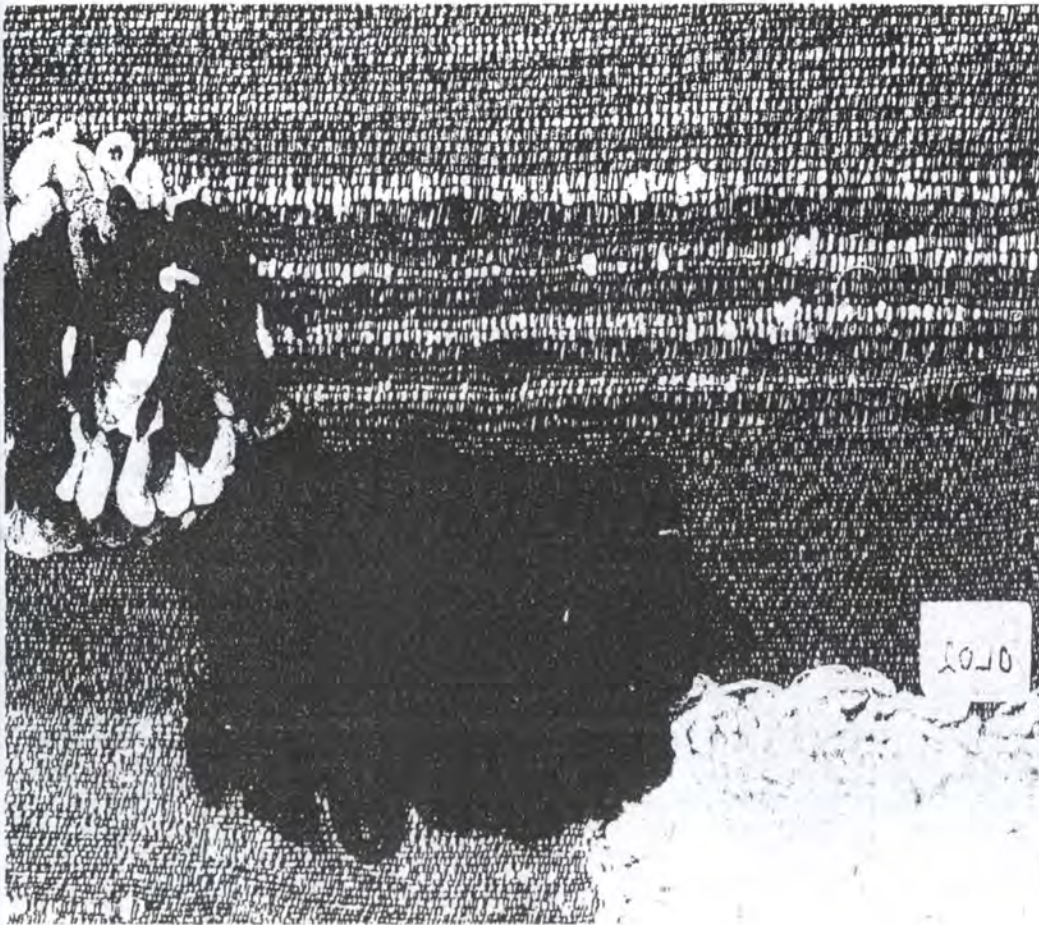

LA CONFECCION	Artesano: OLGA BASTIDAS
OL02	Grupo: COLTESEDAS
TEJEDURÍA	Departamento: CAUCA
TELAR HORIZONTAL	Ciudad: TIMBIO
Primaria: SEDA - ALGODON	Localidad / vereda:
Hecho a mano <input type="checkbox"/> Sí <input checked="" type="checkbox"/> No	Resguardo:
Características Generales:	Producción mes: 50MTS
Según Pedido	Precio en Bogota: PROMEDIO
140	Unitario \$ 250.000 SEGÚN DIFICULTAD
	Por mayor \$

Características: TELAR HORIZONTAL URDIDO EN ALGODÓN, PEINE 40, COMPOSICIÓN 90% SEDA, 10% LANA EN TRAMA, TEJIDO TAFETÁN, BLOQUES DE 10 POR 6 CM BOUCLE EN SEDA Y LANA EN TRAMA, BUENA CALIDAD DE COLOR CON MOTON SEDA FORMANDO EN EL TEJIDO ESCALONES, BUENA CALIDAD DE ACABADO. CHAQUETERIA, ETC.

Composición General 68% SEDA, 30% ALGODÓN, 2% LANA.

Elaborado por: EDUEE MARCIAL PEREZ Fecha: 07/07/04

Referente(s) Muestra Línea Paquete



Ficha de
Producto

FECHA: 2004 03 01



VERSION: 1

Página 1 de 2

Administración de Desarrollo - Centro de Diseño para la Artesanía y las Pymes

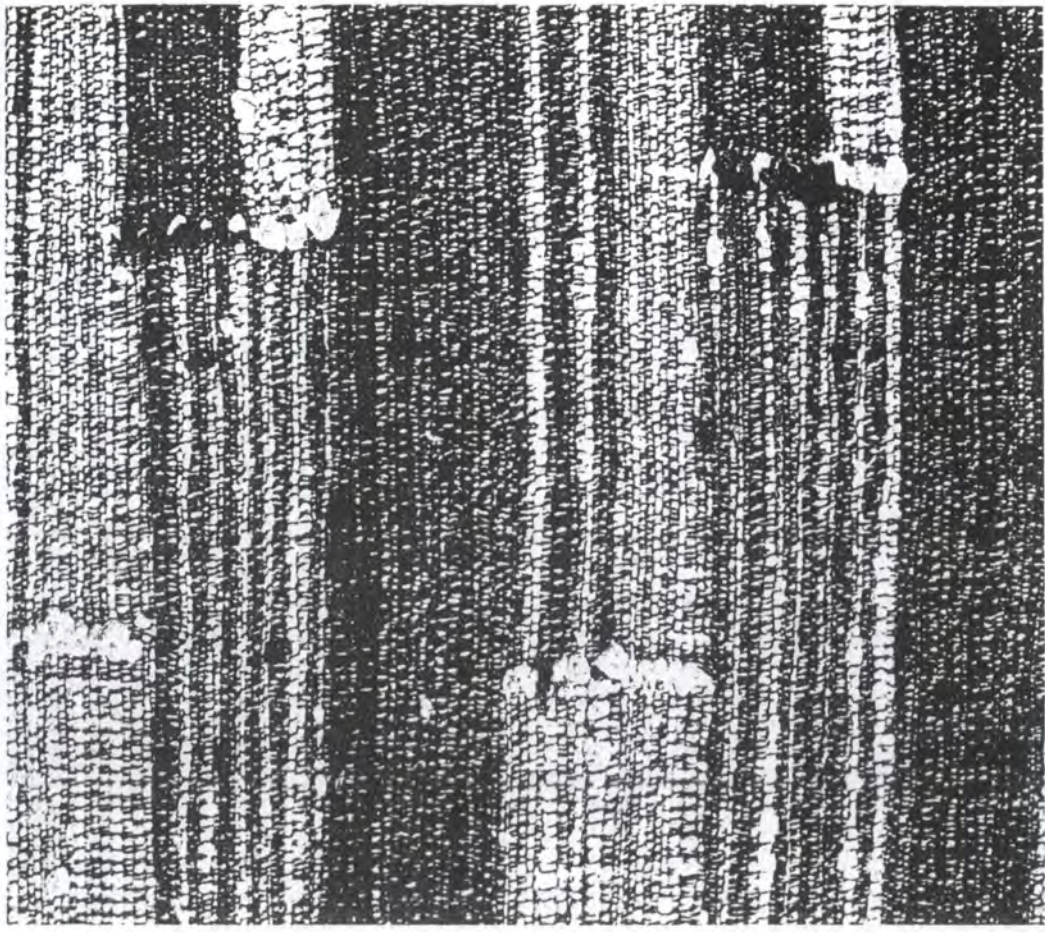

ETIQUETA DE LA CONFECCION	Artesano: OLGA BASTIDAS
OL02	Grupo: COLTESEDAS
TEJEDURÍA	Departamento: CAUCA
TELAR HORIZONTAL	Ciudad: TIMBIO
Prima: SEDA - ALGODON	Localidad / vereda:
Hecho a mano Si <input type="checkbox"/> No <input checked="" type="checkbox"/>	Resguardo:
Condiciones Generales:	Producción mes: 50MTS
1) SEGÚN PEDIDO	Precio en Bogota: PROMEDIO
2) 140	Unitario \$ 250.000 SEGÚN DIFICULTAD
	Por mayor \$

Condiciones: TELAR HORIZONTAL URDIDO EN ALGODÓN, PEINE 40, COMPOSICIÓN 90% SEDA, 10% LANA EN TRAMA, TEJIDO TAFETÁN, BLOQUES DE 10 POR 6 CM BOUCLE EN EL ANTE COLOR CON MOTON SEDA FORMANDO EN EL TEJIDO ESCALONES, BUENA CALIDAD DE ACABADO, CHAQUETERIA, ETC.

COMPOSICIÓN GENERAL 68% SEDA, 30% ALGODÓN, 2% LANA.

Elaborado por: EDUEE MARCIAL PEREZ Fecha: 07/07/04

Referente(s) Muestra Línea Paquete



Ficha de
Producto

FECHA: 2004 03 01



VERSION: 1

Página 1 de 2

Administración de Desarrollo - Centro de Diseño para la Artesanía y las Pymes

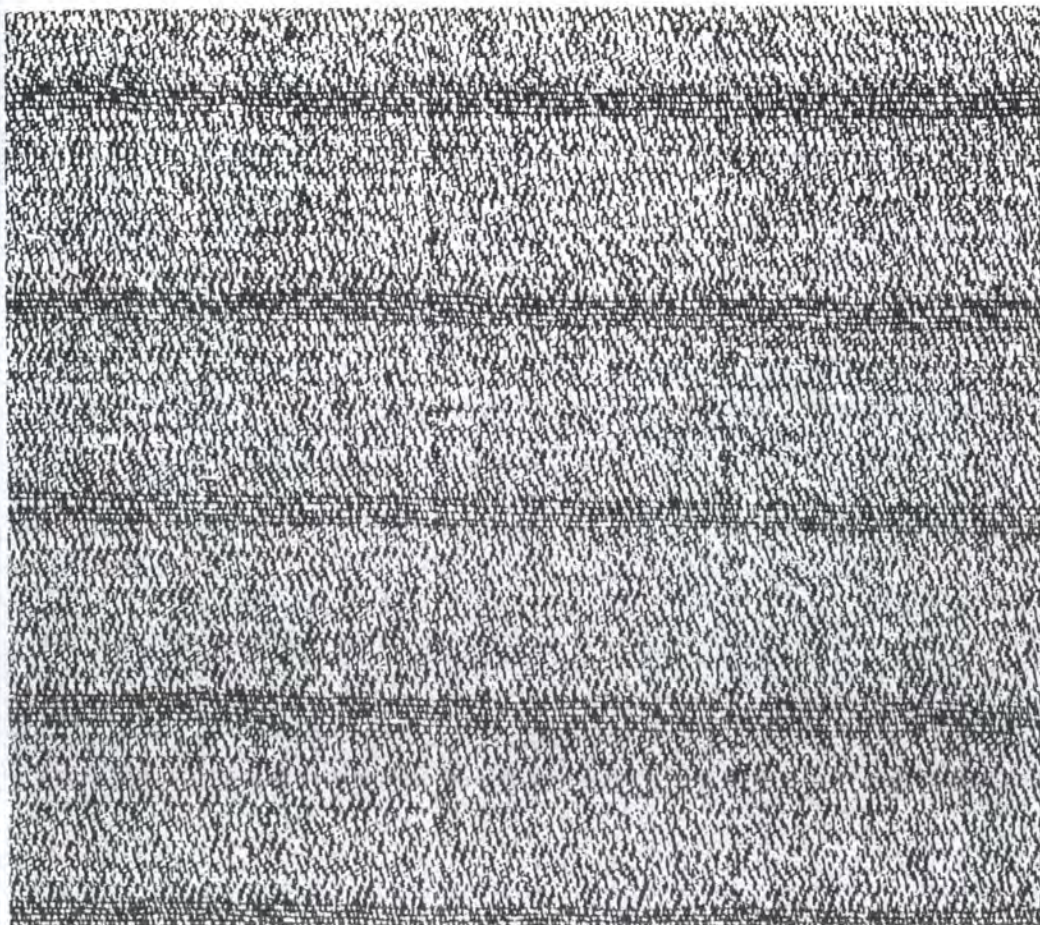

TIPO DE CONFECCION	Artesano: OLGA BASTIDAS
CODIGO	Grupo: COLTESEDAS
TEJEDURÍA	Departamento: CAUCA
TIPO DE TELAR	Ciudad: TIMBIO
Primera: SEDA - ALGODON	Localidad / vereda:
Hecho a mano <input type="checkbox"/> Sí <input checked="" type="checkbox"/> No	Resguardo:

Condiciones Generales:	Producción mes: 50MTS
1) SEGÚN PEDIDO	Precio en Bogota: PROMEDIO
2) 140	Unitario \$ 140.000 SEGÚN DIFICULTAD
	Por mayor \$

Condiciones: TELAR HORIZONTAL URDIDO EN ALGODÓN, PEINE 40, COMPOSICIÓN 100% EN TRAMA, TEJIDO TAFETÁN - SARGA, BUENA CONFECCION . CHAQUETERIA, ETC.
COMPOSICIÓN GENERAL 70% SEDA, 30% ALGODÓN.

Responsable: EDUEE MARCIAL PEREZ Fecha: 07/07/04

Referente(s) Muestra Línea Paquete



Ficha de
Producto

FECHA: 2004 03 01



VERSION: 1

Página 1 de 2

Agencia de Desarrollo - Centro de Diseño para la Artesanía y las Pymes

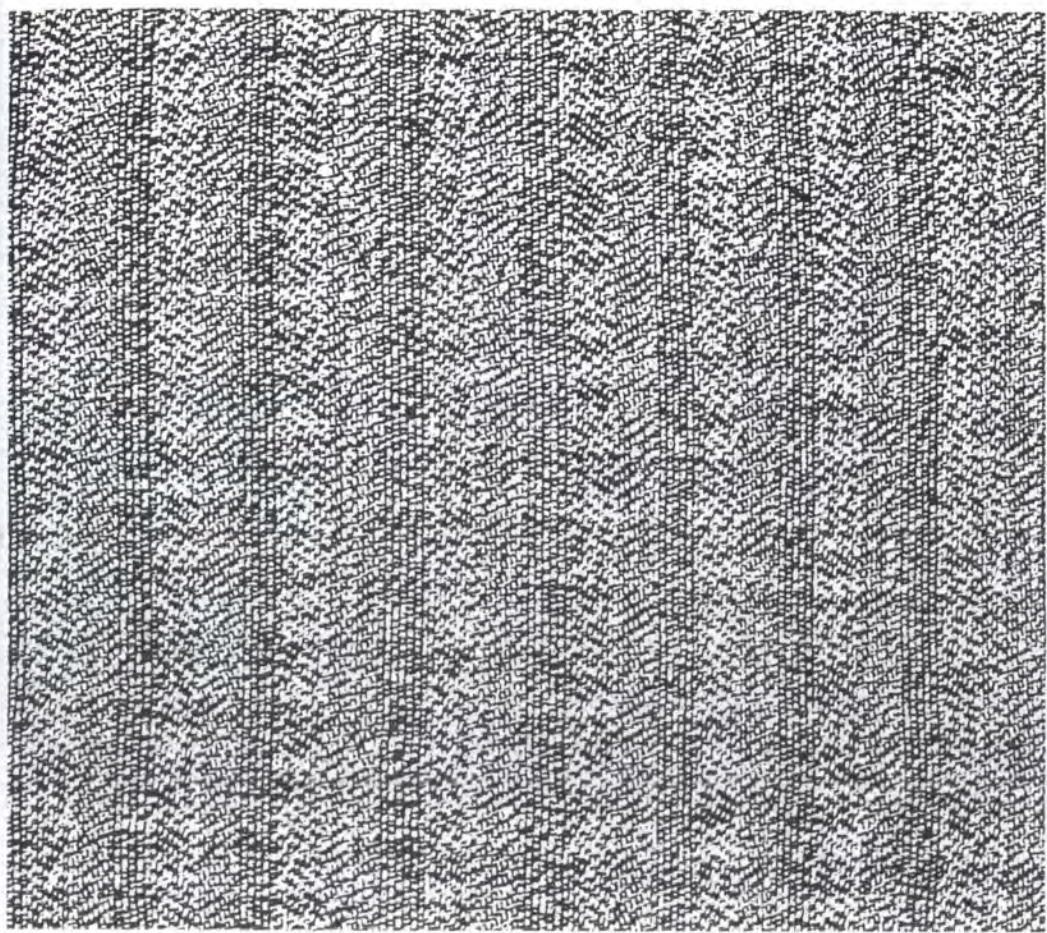

LA CONFECCION	Artesano: OLGA BASTIDAS
DL05	Grupo: COLTESEDAS
TEJEDURÍA	Departamento: CAUCA
TELAR HORIZONTAL	Ciudad: TIMBIO
Primera: SEDA - ALGODON	Localidad / vereda:
Hecho a mano Si <input type="checkbox"/> No <input checked="" type="checkbox"/>	Resguardo:
Características Generales:	Producción mes: 50MTS
SEGÚN PEDIDO	Precio en Bogota: PROMEDIO
140	Unitario \$ 140.000 SEGÚN DIFICULTAD
	Por mayor \$

Características: TELAR HORIZONTAL URDIDO EN ALGODÓN, PEINE 40, COMPOSICIÓN 100% TRAMA, TEJIDO TAFETÁN - ESPINA, BUENA CONFECCION . CHAQUETERIA, ETC.
COMPOSICIÓN GENERAL 70% SEDA, 30% ALGODÓN.

Elaborado por: EDUEE MARCIAL PEREZ Fecha: 07/07/04

Referente(s) Muestra Línea Paquete



Ficha de
Producto

FECHA: 2004 03 01



VERSION: 1

Página 1 de 2

Gerencia de Desarrollo - Centro de Diseño para la Artesanía y las Pymes

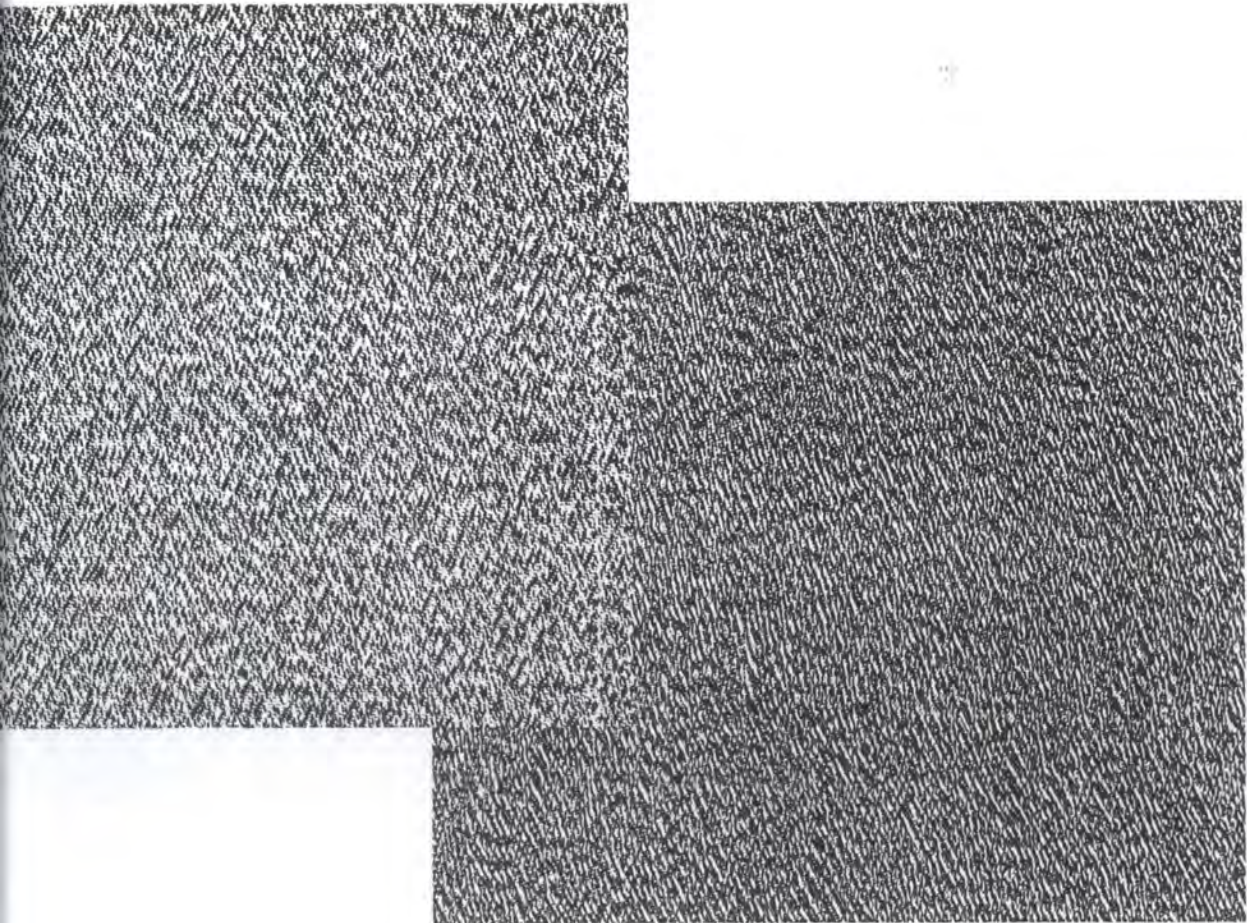

LA CONFECCION	Artesano: OLGA BASTIDAS
DL06	Grupo: COLTESEDAS
TEJEDURÍA	Departamento: CAUCA
TELAR HORIZONTAL	Ciudad: TIMBIO
Prima: SEDA - ALGODON	Localidad / vereda:
Hecho a mano Si <input type="checkbox"/> No <input checked="" type="checkbox"/>	Resguardo:

Características Generales:	Producción mes: 50MTS
SEGÚN PEDIDO	Precio en Bogota: PROMEDIO
140	Unitario \$ 140.000 SEGÚN DIFICULTAD
	Por mayor \$

Características: TELAR HORIZONTAL URDIDO EN ALGODÓN, PEINE 40, COMPOSICIÓN 100% TRAMA, TEJIDO SARGA, BUENA CONFECCION . CHAQUETERIA, CAMISERÍA, ETC.

COMPOSICIÓN GENERAL 70% SEDA, 30% ALGODÓN.

Artículo: EDUEE MARCIAL PEREZ Fecha: 07/07/04

Referente(s) Muestra Línea Paquete

Agencia de Desarrollo - Centro de Diseño para la Artesanía y las Pymes

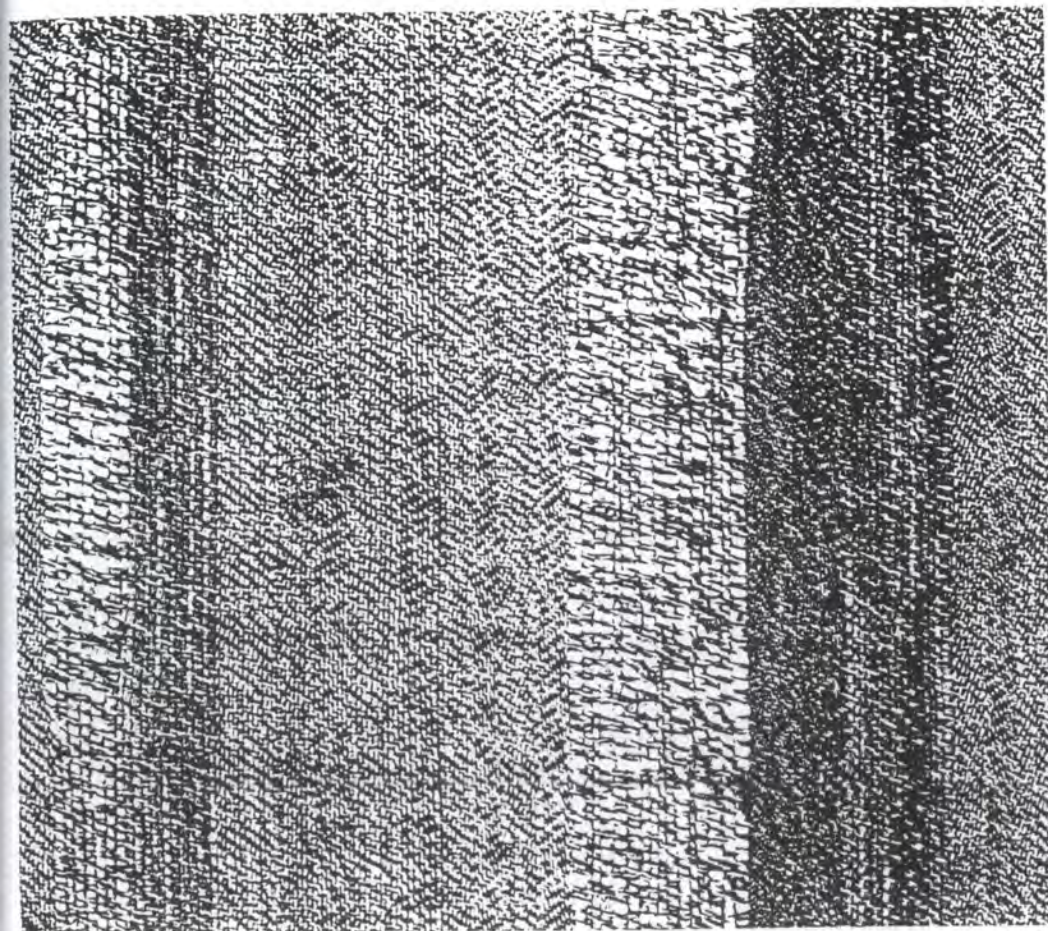

LA CONFECCION	Artesano: OLGA BASTIDAS
OL07	Grupo: COLTESEDAS
TEJEDURIA	Departamento: CAUCA
TELAR HORIZONTAL	Ciudad: TIMBIO
Prima: SEDA - ALGODON	Localidad / vereda:
Hecho a mano Si <input type="checkbox"/> No <input checked="" type="checkbox"/>	Resguardo:
Condiciones Generales:	Producción mes: 50MTS
SEGUN PEDIDO	Precio en Bogota: PROMEDIO
m) 140	Unitario \$ 140.000 SEGUN DIFICULTAD
	Por mayor \$
Condiciones: TELAR HORIZONTAL URDIDO EN ALGODÓN, PEINE 40, COMPOSICIÓN 80% 10% LANA EN TRAMA, TEJIDO TAFETAN, BUENA CONFECCION . CHAQUETERIA, CERILLA, ETC.	
COMPOSICIÓN GENERAL 65% SEDA, 30% ALGODÓN, LANA 5%	
Fabricante: EDUEE MARCIAL PEREZ	
Fecha: 07/07/04	

Referente(s) Muestra Línea Paquete



Ficha de
Producto

CODIGO: FORASD 08

FECHA: 2004 03 01



VERSION: 1

Página 1 de 2

Administración de Desarrollo - Centro de Diseño para la Artesanía y las Pymes

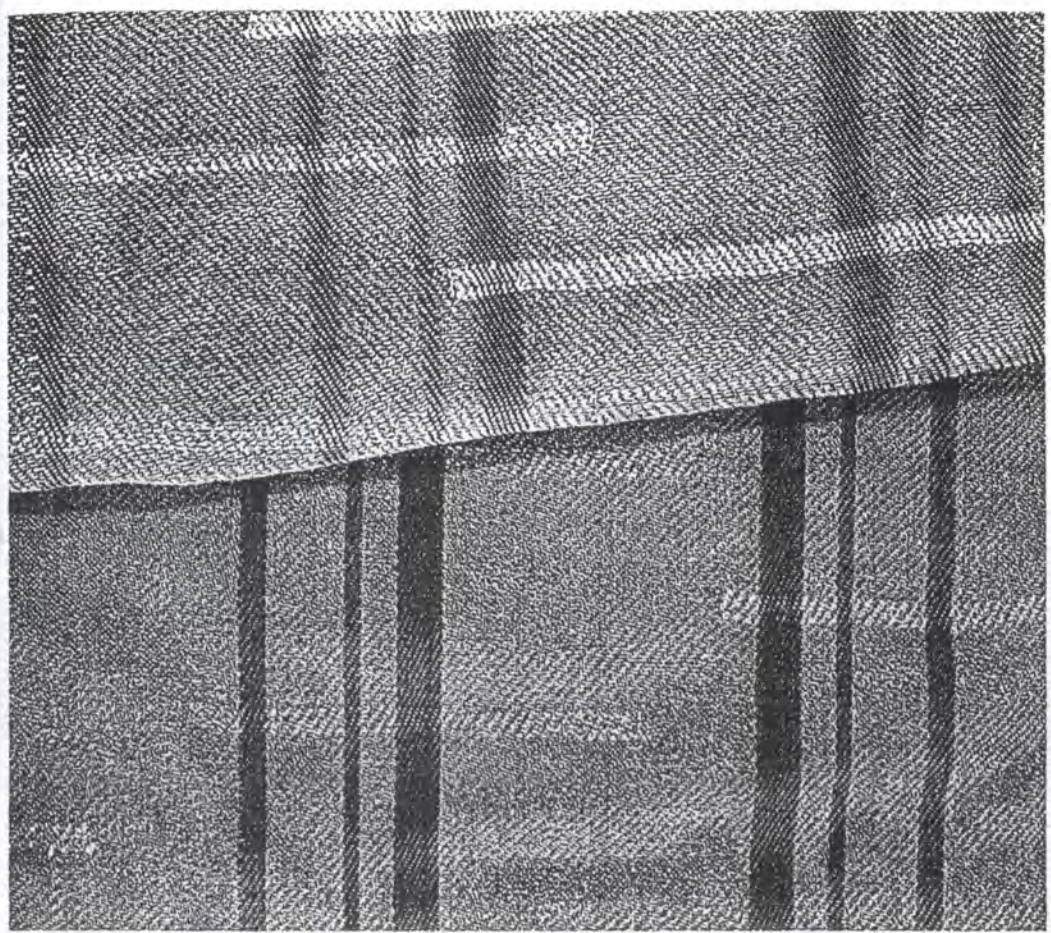

LA CONFECCION	Artesano: IRMA MOSQUERA
ITEM 01	Grupo: HITESEDAS
TEJEDURÍA	Departamento: CAUCA
TELAR HORIZONTAL	Ciudad: TIMBIO
Primera: SEDA - VISCOSA	Localidad / vereda: EL ARADO
Hecho a mano <input type="checkbox"/> Sí <input checked="" type="checkbox"/> No	Resguardo:

Características Generales:	Producción mes: 50MTS
SEGUIN PEDIDO	Precio en Bogota: PROMEDIO
130	Unitario \$ 180.000
	Por mayor \$

Características: TELAR HORIZONTAL URDIDO EN VISCOSA, PEINE 70, COMPOSICIÓN 100%
 SEDA, TEJIDO SARGA - DIBUJO LINEAS HORIZONTALES CORTADAS, BUENA
 CALIDAD, PANTALONERIA, DOBLE FAZ.
 COMPOSICIÓN GENERAL 70% SEDA, 30% VISCOSA.

Elaborado por: EDUEE MARCIAL PEREZ Fecha: 07/07/04

Referente(s) Muestra Línea Paquete



Ficha de
Producto

CODIGO: FORASD 08

FECHA: 2004 03 01



VERSION: 1

Página 1 de 2

Agencia de Desarrollo - Centro de Diseño para la Artesanía y las Pymes



ETIQUETA DE CONFECCION	Artesano: IRMA MOSQUERA
Modelo: IM02	Grupo: HITESEDAS
TEJEDURÍA	Departamento: CAUCA
TELAR HORIZONTAL	Ciudad: TIMBIO
Prima: SEDA - VISCOSA	Localidad / vereda: EL ARADO
Hecho a mano Si <input type="checkbox"/> No <input checked="" type="checkbox"/>	Resguardo:

Condiciones Generales:	Producción mes: 50MTS
Modelo: SEGÚN PEDIDO	Precio en Bogota: PROMEDIO
Modelo: 130	Unitario \$ 180.000
	Por mayor \$

Condiciones: TELAR HORIZONTAL URDIDO EN VISCOSA RAYAS SEDA , PEINE 70,
TEJEDURÍA: SEDA EN TRAMA, TEJIDO SARGA - DIBUJO LINEAS HORIZONTALES CORTADAS, BUENA,
CONFECCION, CAMISERÍA , PANTALONERIA, DOBLE FAZ.
COMPOSICIÓN GENERAL 70% SEDA, 30% VISCOSA.

Responsable: EDUEE MARCIAL PEREZ Fecha: 07/07/04

Referente(s) Muestra Línea Paquete

Ficha de
Producto

FECHA: 2004 03 01



VERSION: 1

Página 1 de 2

Gerencia de Desarrollo - Centro de Diseño para la Artesanía y las Pymes

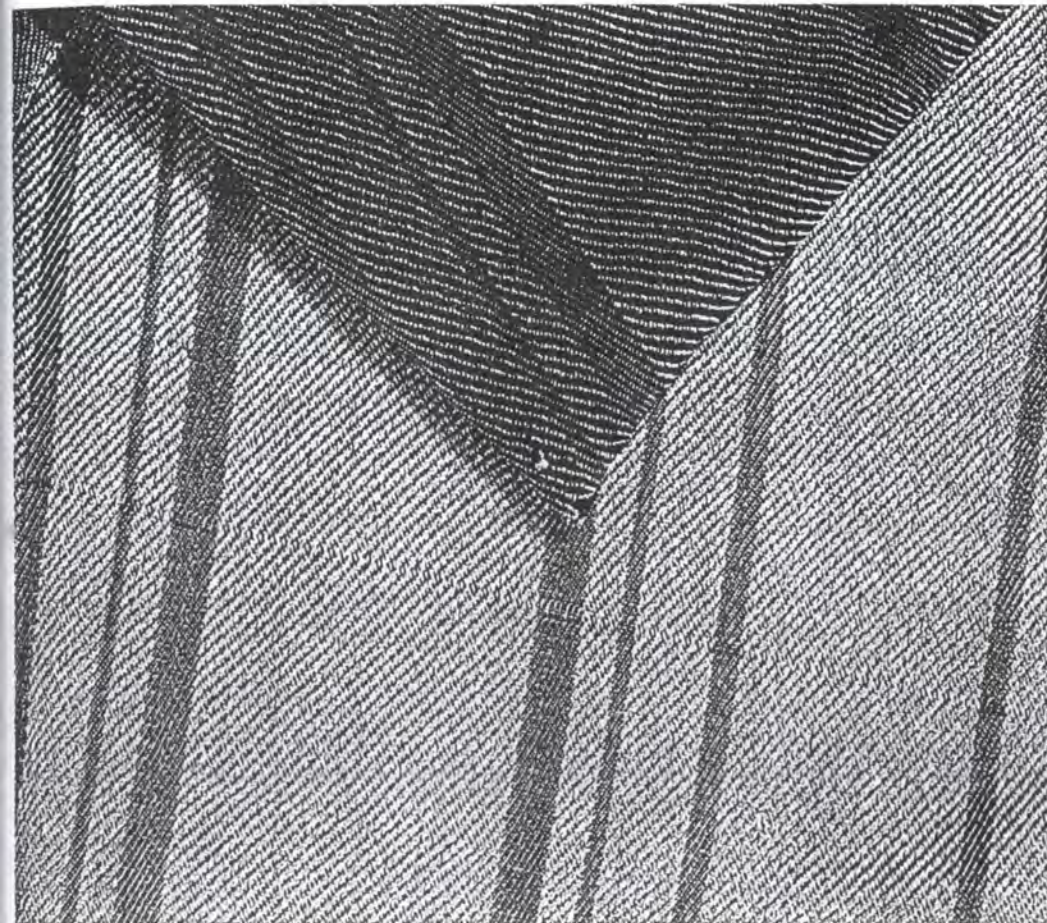

CONFECCION	Artesano: IRMA MOSQUERA
M03	Grupo: HITESEDAS
TEJEDURÍA	Departamento: CAUCA
TELAR HORIZONTAL	Ciudad: TIMBIO
Material: SEDA - VISCOSA	Localidad / vereda: EL ARADO
Hecho a mano <input type="checkbox"/> Sí <input checked="" type="checkbox"/> No	Resguardo:
Características Generales:	Producción mes: 50MTS
SEGÚN PEDIDO	Precio en Bogotá: PROMEDIO
130	Unitario \$ 180.000
	Por mayor \$

Características: TELAR HORIZONTAL URDIDO EN VISCOSA RAYAS SEDA , PEINE 70, CONFECCION	
TEJIDA EN TRAMA, TEJIDO DOBLE FAZ, BUENA, CONFECCION, CAMISERIA, CAMISERIA.	
CONFECCION GENERAL 70% SEDA, 30% VISCOSA.	

Artista: EDUEE MARCIAL PEREZ	Fecha: 07/07/04
------------------------------	-----------------

Referente(s) Muestra Línea Paquete



Ficha de
Producto

FECHA: 2004 03 01



VERSION: 1

Página 1 de 2

Subgerencia de Desarrollo - Centro de Diseño para la Artesanía y las Pymes



LA CONFECCION	Artesano: IRMA MOSQUERA
IM04	Grupo: HITESEDAS
TEJEDURÍA	Departamento: CAUCA
TELAR HORIZONTAL	Ciudad: TIMBIO
Prima: SEDA - VISCOSA	Localidad / vereda: EL ARADO
Hecho a mano <input type="checkbox"/> Sí <input checked="" type="checkbox"/> No	Resguardo:

Condiciones Generales:	Producción mes: 50MTS
m) SEGÚN PEDIDO	Precio en Bogota: PROMEDIO
m) 130	Unitario \$ 180.000
	Por mayor \$

Condiciones: TELAR HORIZONTAL URDIDO EN VISCOSA RAYAS SEDA , PEINE 70,
SICIÓN
EDA EN TRAMA, TEJIDO DOBLE FAZ RAYAS HORIZONTALES, BUENA, CONFECCIÓN,
RIA , PANTALONERIA.
SICIÓN GENERAL 70% SEDA, 30% VISCOSA.

Responsible: EDUEE MARCIAL PEREZ Fecha: 07/07/04

Referente(s) Muestra Línea Paquete



Ficha de
Producto

FECHA: 2004 03 01



VERSION: 1

Página 1 de 2

Subgerencia de Desarrollo - Centro de Diseño para la Artesanía y las Pymes

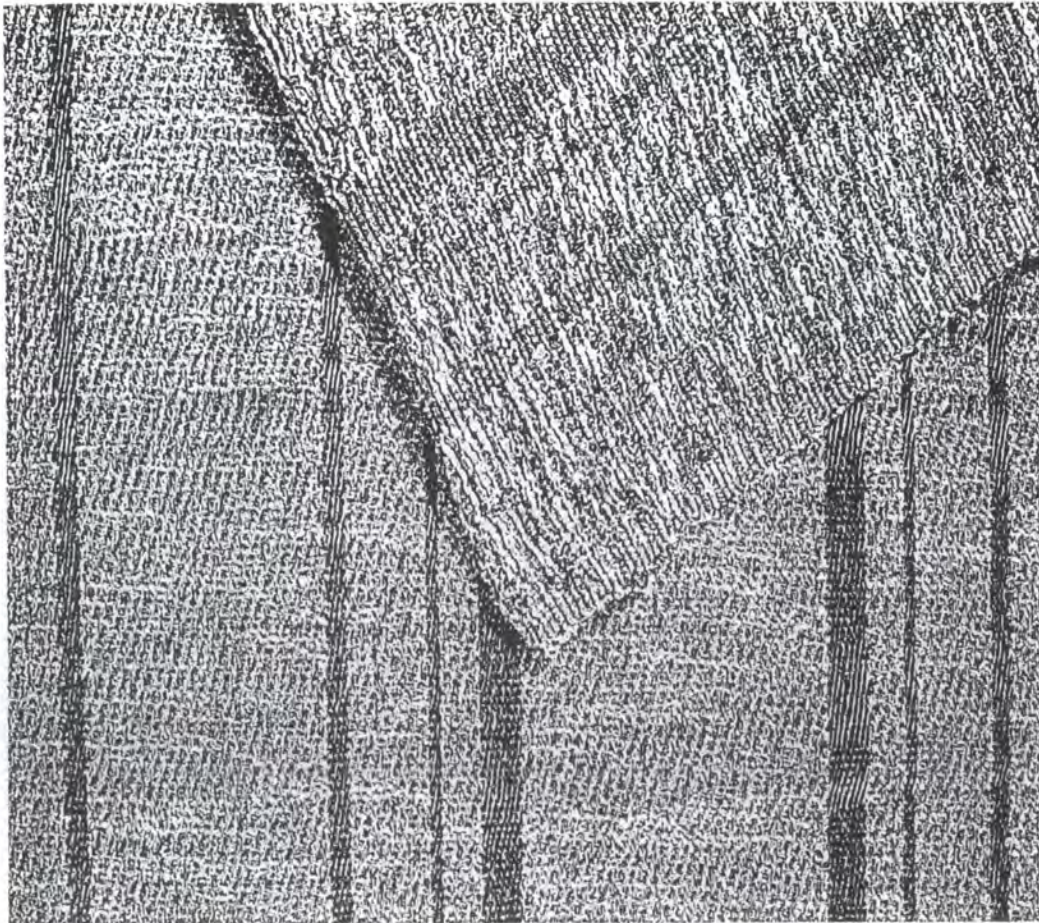

ETIQUETA DE CONFECCION	Artesano: IRMA MOSQUERA
Código: IM05	Grupo: HITESEDAS
TEJEDURÍA	Departamento: CAUCA
TEJEDURÍA	Ciudad: TIMBIO
TEJEDURÍA	Localidad / vereda: EL ARADO
Prima: SEDA - VISCOSA	Resguardo:
Hecho a mano <input type="checkbox"/> Sí <input checked="" type="checkbox"/> No	
Características Generales:	Producción mes: 50MTS
Forma: SEGÚN PEDIDO	Precio en Bogotá: PROMEDIO
Tamaño: 130	Unitario \$ 180.000
	Por mayor \$

Descripción: TELAR HORIZONTAL URDIDO EN VISCOSA RAYAS SEDA , PEINE 70,
DISEÑO
SEDA EN TRAMA VARIOS CABOS DIFERENTE COLOR - SARGA TEJIDO DOBLE FAZ,
TEJEDURÍA
COMPOSICIÓN CHAQUETERIA.
COMPOSICIÓN GENERAL 70% SEDA, 30% VISCOSA.

Responsable: EDUEE MARCIAL PEREZ Fecha: 07/07/04

Referente(s) Muestra Línea Paquete



Ficha de
Producto

CODIGO: FORASD 08

FECHA: 2004 03 01



VERSION: 1

Página 1 de 2

Subgerencia de Desarrollo - Centro de Diseño para la Artesanía y las Pymes

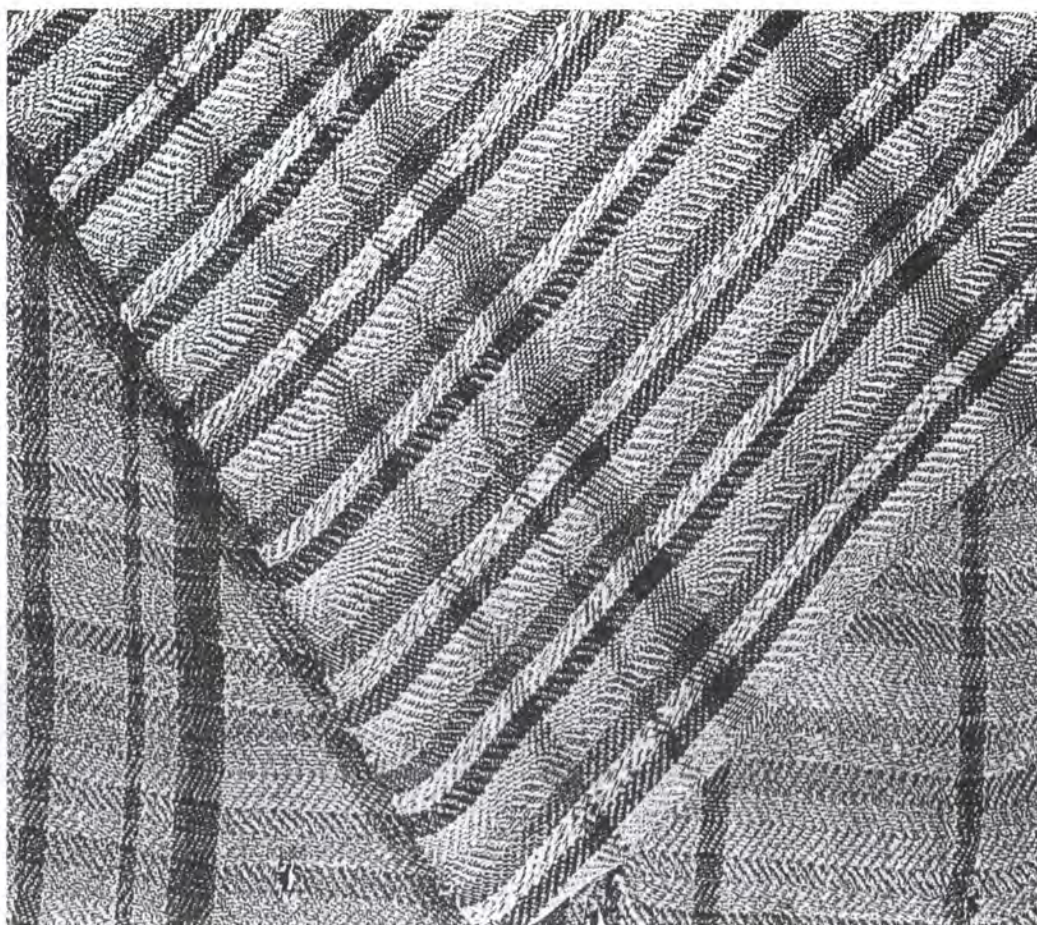

LA CONFECCION	Artesano: IRMA MOSQUERA
: IM06	Grupo: HITESEDAS
TEJEDURÍA	Departamento: CAUCA
: TELAR HORIZONTAL	Ciudad: TIMBIO
Prima: SEDA - VISCOSA	Localidad / vereda: EL ARADO
do Hecho a mano <input type="checkbox"/> Sí <input checked="" type="checkbox"/> No	Resguardo:

iones Generales:	Producción mes: 50MTS
m) SEGÚN PEDIDO	Precio en Bogota: PROMEDIO
m) 130	Unitario \$ 180.000
	Por mayor \$

cciones: TELAR HORIZONTAL URDIDO EN VISCOSA RAYAS SEDA , PEINE 70,
SICIÓN
EDA EN TRAMA, RAYAS HORIZONTALES Y MULTICOLOR, BUENA CONFECCIÓN
ERÍA, DOBLE FAZ.

SICIÓN GENERAL 70% SEDA, 30% VISCOSA.

able: EDUEE MARCIAL PEREZ Fecha: 07/07/04

Referente(s) Muestra Línea empaque



Ficha de
Producto

CODIGO: FORASD 08

FECHA: 2004 03 01



VERSION: 1

Página 1 de 2

Asesoría de Desarrollo - Centro de Diseño para la Artesanía y las Pymes



ETIQUETA DE CONFECCION	Artesano: IRMA MOSQUERA
ITEM: IM07	Grupo: HITESEDAS
TEJEDURÍA	Departamento: CAUCA
TELAR HORIZONTAL	Ciudad: TIMBIO
Prima: SEDA - VISCOSA	Localidad / vereda: EL ARADO
Hecho a mano <input type="checkbox"/> Sí <input checked="" type="checkbox"/> No	Resguardo:

Características Generales:	Producción mes: 50MTS
Forma: SEGÚN PEDIDO	Precio en Bogota: PROMEDIO
Medida: 130	Unitario \$ 180.000
	Por mayor \$

Características: TELAR HORIZONTAL URDIDO EN VISCOSA RAYAS SEDA , PEINE 70, SUELO EN SUELO	
MATERIA: SEDA , LYCRA 2 % EN TRAMA, BUENA, CONFECCIÓN CHAQUETERIA, APARIENCIA DE SUELO	
COMPOSICIÓN GENERAL 68% SEDA, 30% VISCOSA, 2% LYCRA.	

Elaborado por: EDUEE MARCIAL PEREZ	Fecha: 07/07/04
------------------------------------	-----------------

Referente(s) Muestra Línea Paquete



Ficha de
Producto

CODIGO: FORASD 08

FECHA: 2004 03 01



VERSION: 1

Página 1 de 2

Agencia de Desarrollo - Centro de Diseño para la Artesanía y las Pymes

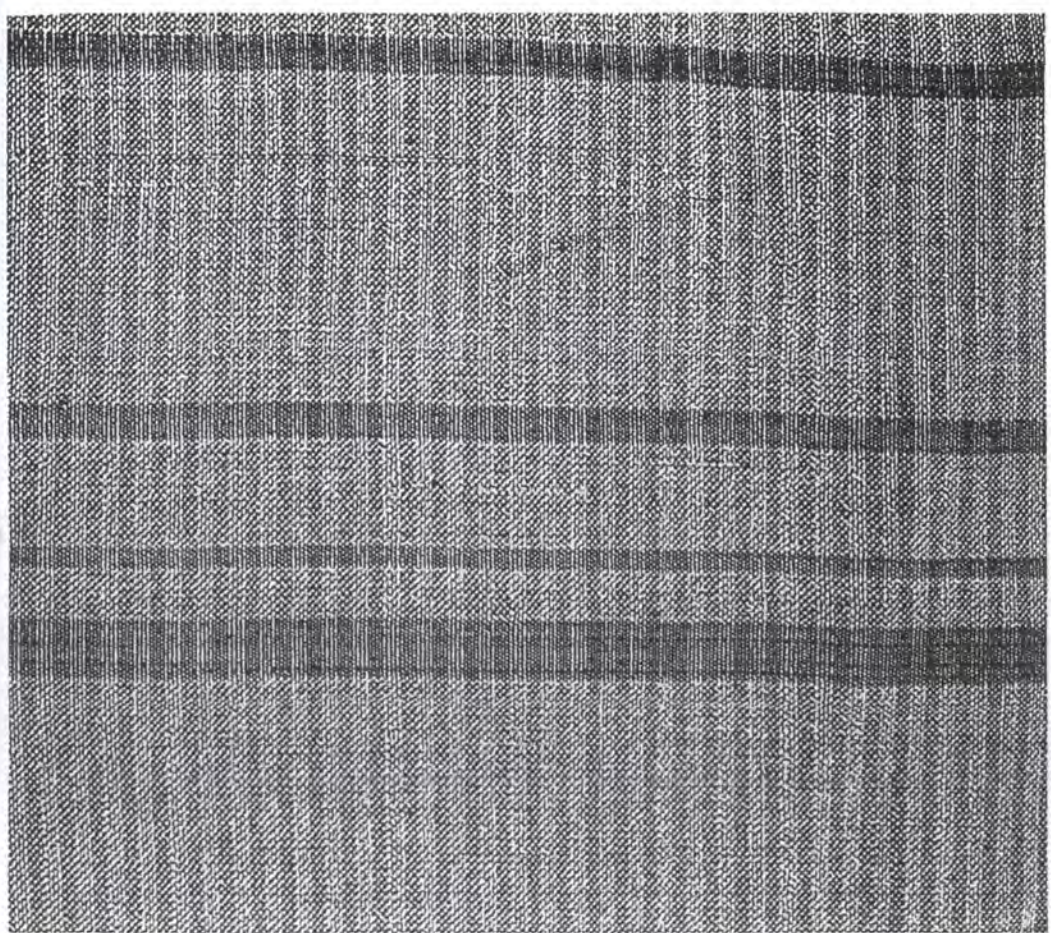

LA CONFECCION	Artesano: IRMA MOSQUERA
IM08	Grupo: HITESEDAS
TEJEDURÍA	Departamento: CAUCA
TELAR HORIZONTAL	Ciudad: TIMBIO
Prima: SEDA - VISCOSA	Localidad / vereda: EL ARADO
Hecho a mano Si <input type="checkbox"/> No <input checked="" type="checkbox"/>	Resguardo:
Características Generales:	Producción mes: 50MTS
SEGÚN PEDIDO	Precio en Bogota: PROMEDIO
n) 130	Unitario \$ 180.000
	Por mayor \$

Características: TELAR HORIZONTAL URDIDO EN VISCOSA RAYAS SEDA , PEINE 70,
SICCIÓN
DA , EN TRAMA, BUENA, CONFECCIÓN CAMISERÍA.
SICCIÓN GENERAL 70% SEDA, 30% VISCOSA.

Elaborado por: EDUEE MARCIAL PEREZ Fecha: 07/07/04

Referente(s) Muestra Línea Paquete



Ficha de
Producto

CODIGO: FORASD 08

FECHA: 2004 03 01



VERSION: 1

Página 1 de 2

Administración de Desarrollo - Centro de Diseño para la Artesanía y las Pymes

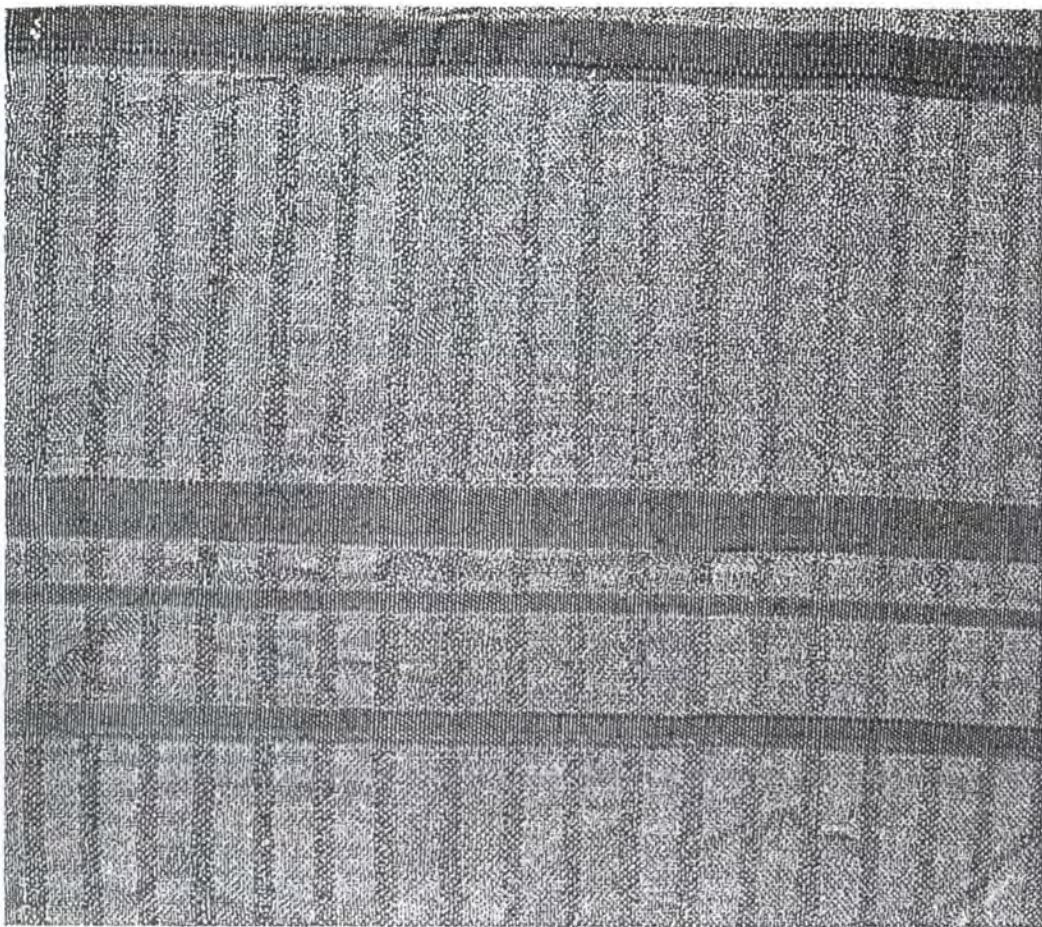

LA CONFECCION	Artesano: IRMA MOSQUERA
ITEM 09	Grupo: HITESEDAS
URDIDURÍA	Departamento: CAUCA
TELAR HORIZONTAL	Ciudad: TIMBIO
Urdidura: SEDA - VISCOSA	Localidad / vereda: EL ARADO
¿Hecho a mano	Resguardo:
Si <input type="checkbox"/> No <input checked="" type="checkbox"/>	

Condiciones Generales:	Producción mes: 50MTS
¿SEGÚN PEDIDO	Precio en Bogotá: PROMEDIO
1) 130	Unitario \$ 180.000
	Por mayor \$

Condiciones: TELAR HORIZONTAL URDIDO EN VISCOSA RAYAS SEDA , PEINE 70,
URDIDURÍA
URDIDURA, 2% LYCRA EN TRAMA, BUENA, CONFECCIÓN CAMISERÍA.
URDIDURÍA GENERAL 68% SEDA, 30% VISCOSA, 2 % LYCRA.

Elaborado por: EDUEE MARCIAL PEREZ Fecha: 07/07/04

Referente(s) Muestra Línea Empaque



Ficha de Producto

CODIGO: FORASD 08

FECHA: 2004 03 01



VERSION: 1

Página 1 de 2

Administración de Desarrollo - Centro de Diseño para la Artesanía y las Pymes

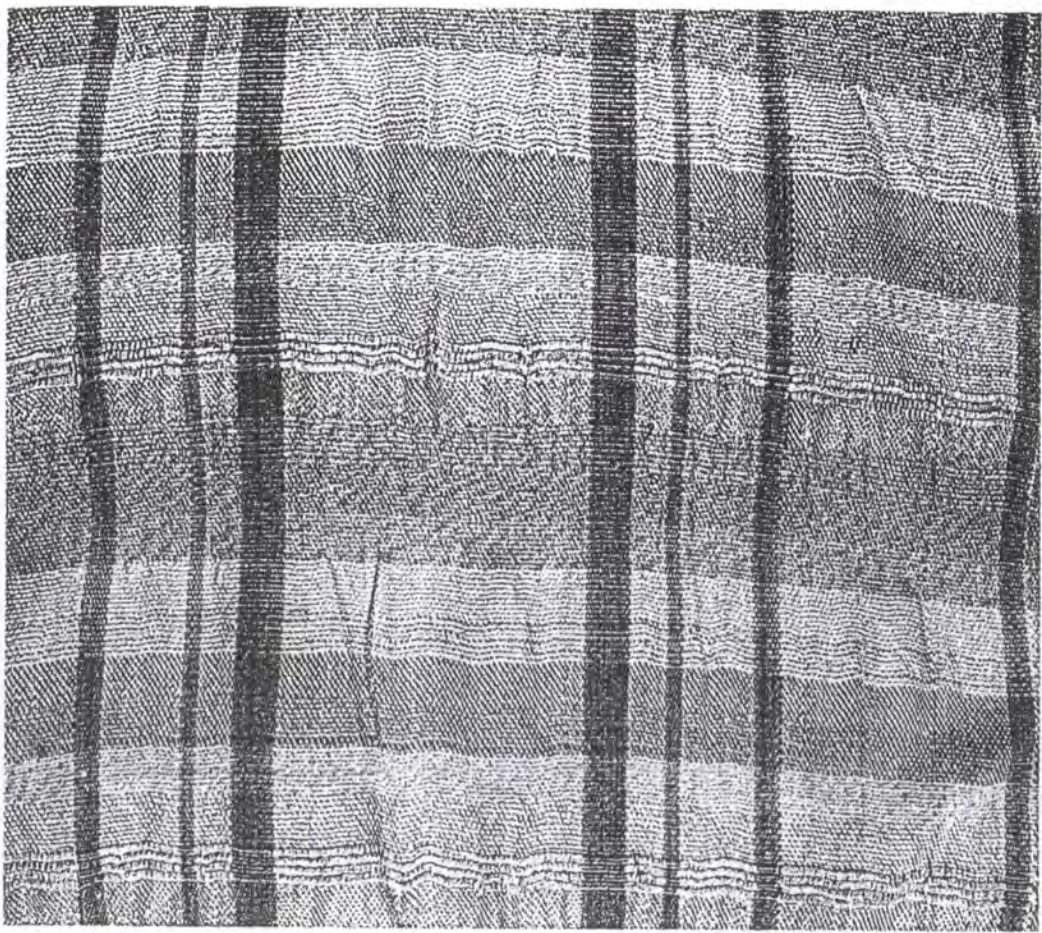

LA CONFECCION	Artesano: IRMA MOSQUERA
ITEM 10	Grupo: HITESEDAS
TEJEDURÍA	Departamento: CAUCA
TELAR HORIZONTAL	Ciudad: TIMBIO
Forma: SEDA - VISCOSA	Localidad / vereda: EL ARADO
Hecho a mano Si <input type="checkbox"/> No <input checked="" type="checkbox"/>	Resguardo:

Condiciones Generales:	Producción mes: 50MTS
SEGÚN PEDIDO	Precio en Bogota: PROMEDIO
130	Unitario \$ 180.000
	Por mayor \$

Condiciones: TELAR HORIZONTAL URDIDO EN VISCOSA RAYAS SEDA , PEINE 70, CONFECCIÓN
TEJEDURÍA: SEDA, 5% LYCRA, 5% ALGODON EN TRAMA, BUENA, CONFECCIÓN CAMISERÍA, BUENA
TEJEDURÍA: SEDA, 5% LYCRA, 5% ALGODON EN TRAMA, BUENA, CONFECCIÓN CAMISERÍA, BUENA
COMPOSICIÓN GENERAL 65% SEDA, 30% VISCOSA, 2.5% LYCRA, 2.5 ALGODON.

Referente: EDUEE MARCIAL PEREZ	Fecha: 07/07/04
--------------------------------	-----------------

Referente(s) Muestra Línea Paquete



Ficha de
Producto

FECHA: 2004 03 01



VERSION: 1

Página 1 de 2

Administración de Desarrollo - Centro de Diseño para la Artesanía y las Pymes

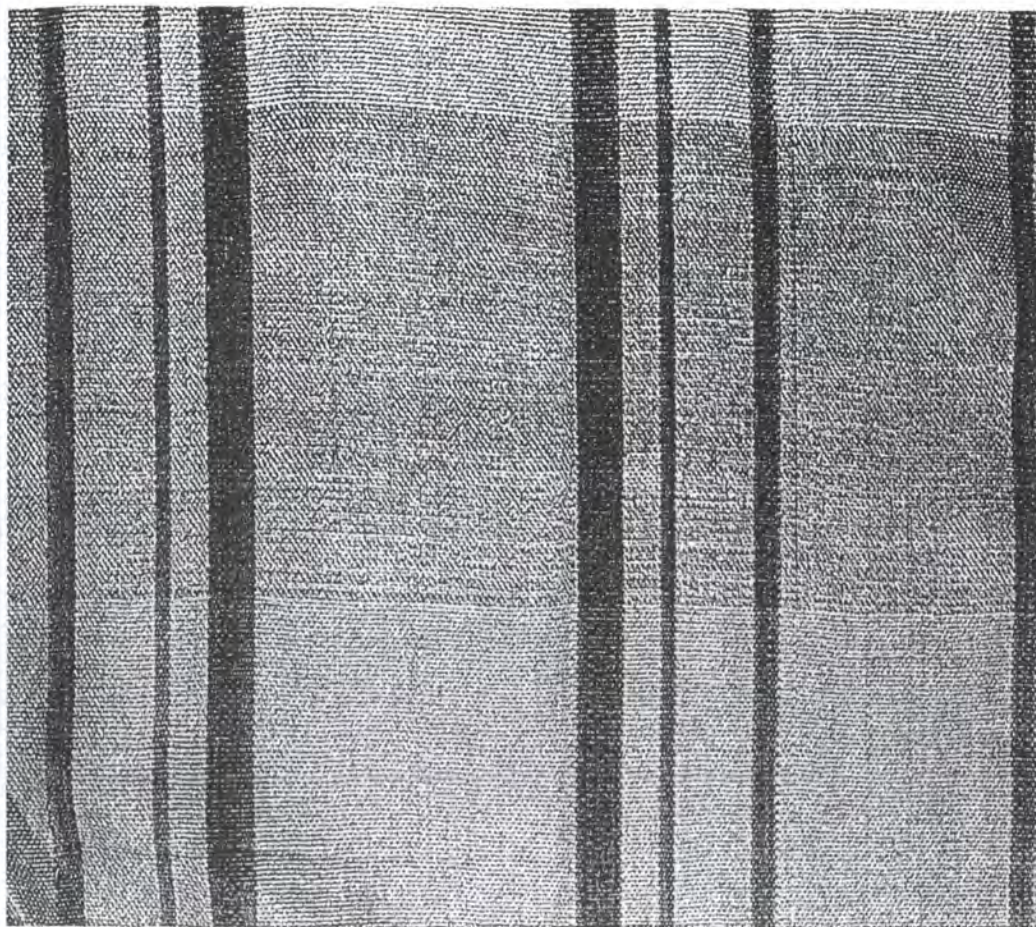

LA CONFECCION	Artesano: IRMA MOSQUERA
ITEM 11	Grupo: HITESEDAS
TEJEDURÍA	Departamento: CAUCA
TELAR HORIZONTAL	Ciudad: TIMBIO
Prima: SEDA - VISCOSA	Localidad / vereda: EL ARADO
Hecho a mano Si <input type="checkbox"/> No <input checked="" type="checkbox"/>	Resguardo:

Condiciones Generales:	Producción mes: 50MTS
SEGÚN PEDIDO	Precio en Bogota: PROMEDIO
n) 130	Unitario \$ 180.000
	Por mayor \$

Condiciones: TELAR HORIZONTAL URDIDO EN VISCOSA RAYAS SEDA , PEINE 70,
TEJEDURÍA HORIZONTAL
PRIMA SEDA EN TRAMA, TEJIDO TAFETÁN, BUENA CONFECCIÓN CAMISERÍA .
COMPOSICIÓN GENERAL 65% SEDA, 30% VISCOSA, 2.5% LYCRA, 2.5 ALGODON.

Elaborado por: EDUEE MARCIAL PEREZ Fecha: 07/07/04

Referente(s) Muestra Línea Paquete



Ficha de
Producto

CODIGO: FORASD 08

FECHA: 2004 03 01



VERSION: 1

Página 1 de 2

Subgerencia de Desarrollo - Centro de Diseño para la Artesanía y las Pymes

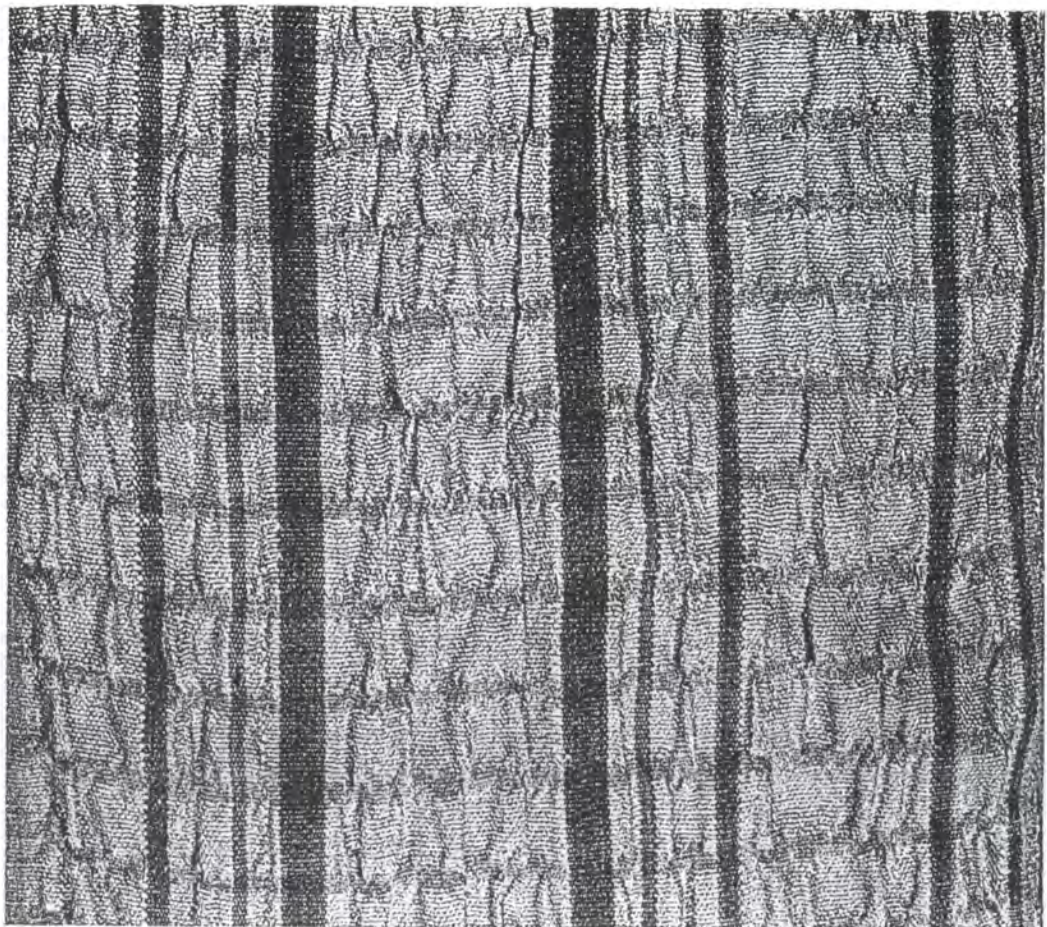

LA CONFECCION	Artesano: IRMA MOSQUERA
IM 12	Grupo: HITESEDAS
TEJEDURIA	Departamento: CAUCA
TELAR HORIZONTAL	Ciudad: TIMBIO
Prima: SEDA - VISCOSA	Localidad / vereda: EL ARADO
o Hecho a mano Si <input type="checkbox"/> No <input checked="" type="checkbox"/>	Resguardo:

Características Generales:	Producción mes: 50MTS
SEGÚN PEDIDO	Precio en Bogota: PROMEDIO
n) 130	Unitario \$ 180.000
	Por mayor \$

Condiciones: TELAR HORIZONTAL URDIDO EN VISCOSA RAYAS SEDA , PEINE 70,
 DENSIDAD
 A , 2% LYCRA EN TRAMA, TEJIDO TAFETÁN, BUENA CONFECCIÓN CAMISERÍA .
 COMPOSICIÓN GENERAL 68% SEDA, 30% VISCOSA, 2.5% LYCRA.

Elaborado por: EDUEE MARCIAL PEREZ Fecha: 07/07/04

Referente(s) Muestra Línea Paquete



Ficha de
Producto

FECHA: 2004 03 01



VERSION: 1

Página 1 de 2

Subgerencia de Desarrollo - Centro de Diseño para la Artesanía y las Pymes

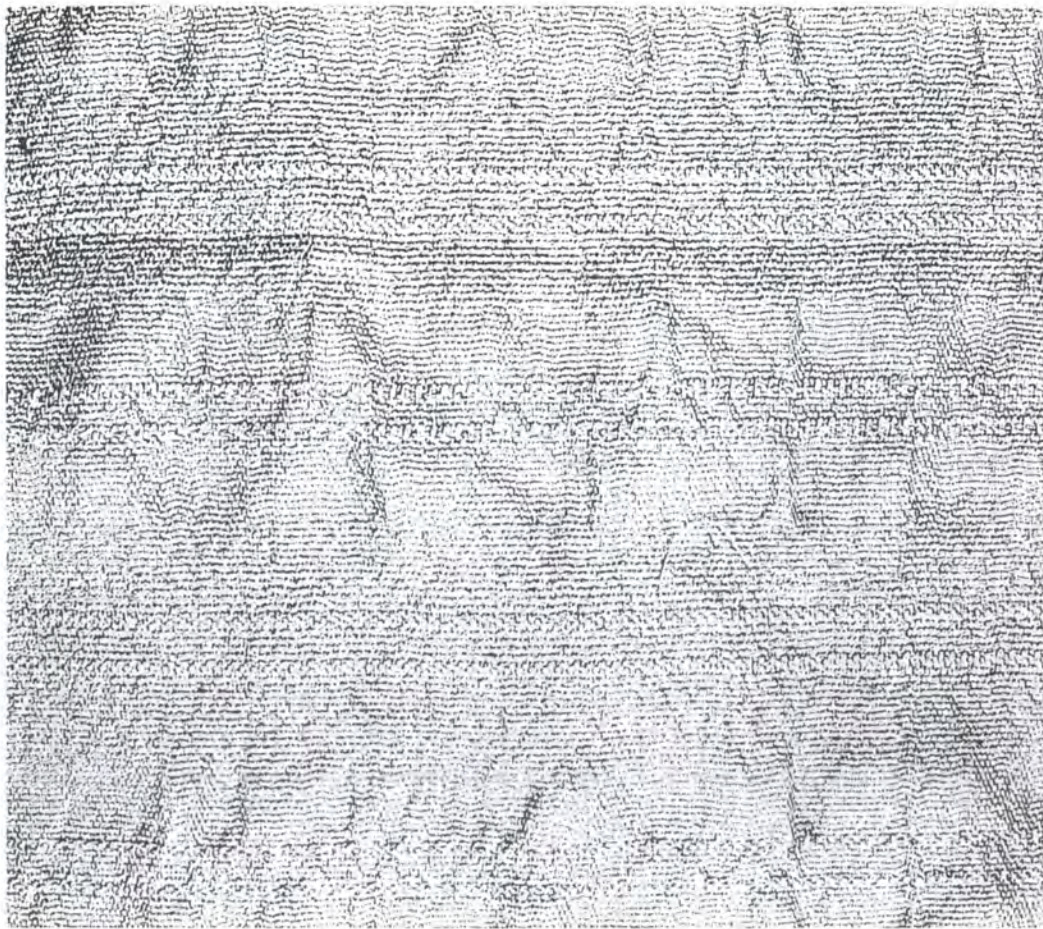

CONFECCION	Artesano: HELENA REYES
R01	Grupo: COLTESEDA
EDURÍA	Departamento: CAUCA
TELAR HORIZONTAL	Ciudad: TIMBIO
Material: SEDA	Localidad / vereda: EL ARADO
Hecho a mano Si <input type="checkbox"/> No <input checked="" type="checkbox"/>	Resguardo:

Características Generales:	Producción mes: 50MTS
SEGÚN PEDIDO	Precio en Bogota: PROMEDIO
130	Unitario \$ 120.000
	Por mayor \$

Descripción: TELAR HORIZONTAL URDIDO EN SEDA, PEINE 60, COMPOSICIÓN 90 % SEDA - 10% ALGODÓN EN TRAMA, TEJIDO TAFETÁN - SARGA, BUENA CONFECCIÓN, CAMISERÍA, APARIENCIA CORRUGADA.
Composición GENERAL 90% SEDA, 10% ALGODÓN .

Elaborado por: EDUEE MARCIAL PEREZ Fecha: 07/07/04

Referente(s) Muestra Línea Paquete



Ficha de
Producto

CODIGO: FORASD 08

FECHA: 2004 03 01



VERSION: 1

Página 1 de 2

Gerencia de Desarrollo - Centro de Diseño para la Artesanía y las Pymes

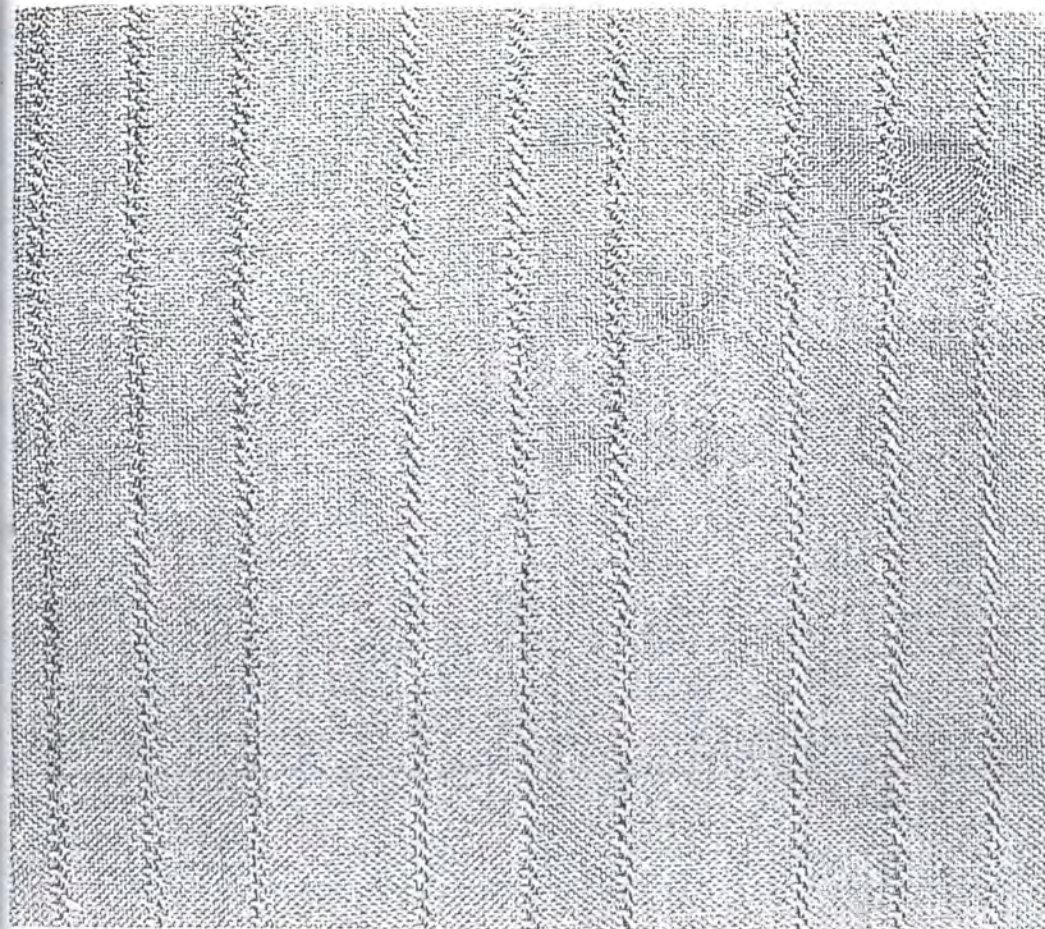

CONFECCION	Artesano: HELENA REYES
02	Grupo: COLTESEDA
DURÍA	Departamento: CAUCA
TELAR HORIZONTAL	Ciudad: TIMBIO
Materia: SEDA	Localidad / vereda: EL ARADO
Hecho a mano <input type="checkbox"/> Si <input type="checkbox"/> No <input checked="" type="checkbox"/>	Resguardo:

Generales:	Producción mes: 50MTS
SEGÚN PEDIDO	Precio en Bogota: PROMEDIO
30	Unitario \$ 120.000
	Por mayor \$

Características: TELAR HORIZONTAL URDIDO EN SEDA, PEINE 60, COMPOSICIÓN 95 % SEDA - 5% EN TRAMA, TEJIDO TAFETÁN - SARGA, REGULAR CONFECCIÓN, EXCELENTE

Composición: COMPOSICIÓN GENERAL 98 SEDA, 2% ACETATO

Diseñador: EDUEE MARCIAL PEREZ Fecha: 07/07/04

Referente(s) Muestra Línea Paquete



Ficha de
Producto

CODIGO: FORASD 08

FECHA: 2004 03 01



VERSION: 1

Página 1 de 2

Subgerencia de Desarrollo - Centro de Diseño para la Artesanía y las Pymes

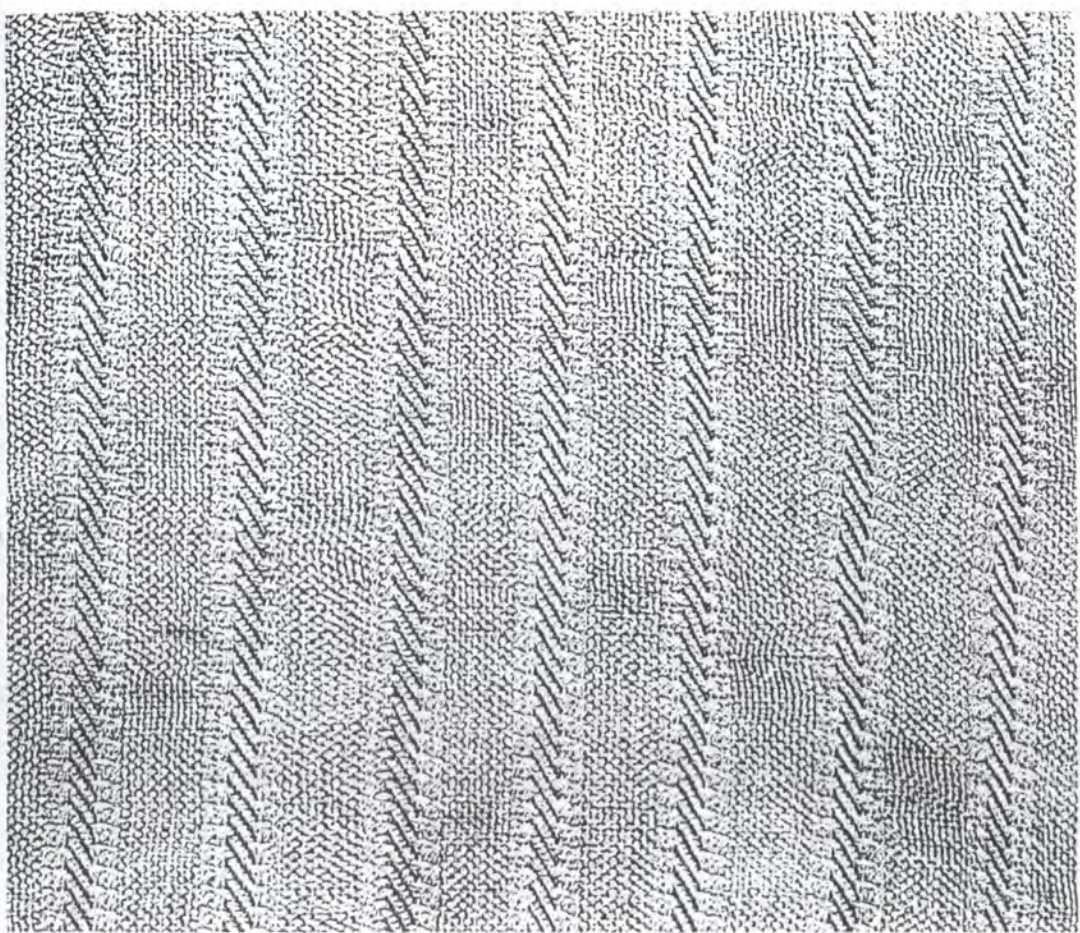

TIPO DE CONFECCION	Artesano: HELENA REYES
GRUPO	Grupo: COLTESEDA
DEPARTAMENTO	Departamento: CAUCA
CIUDAD	Ciudad: TIMBIO
LOCALIDAD / VEREDA	Localidad / vereda: EL ARADO
RESGUARDO	Resguardo:
Hecho a mano	Si <input type="checkbox"/> No <input checked="" type="checkbox"/>

UNIDADES	Producción mes: 50MTS
PRECIO EN BOGOTÁ	Precio en Bogota: PROMEDIO
PRECIO UNITARIO	Unitario \$ 120.000
PRECIO POR MAYOR	Por mayor \$

DESCRIPCIÓN: TELAR HORIZONTAL URDIDO EN SEDA, PEINE 60, COMPOSICIÓN 80 % SEDA - 20% ALGODÓN EN TRAMA, TEJIDO TAFETÁN - SARGA, BUENA CONFECCIÓN, CAMISERÍA, CAMISERÍA. COMPOSICIÓN GENERAL 90% SEDA, 10% ALGODÓN.

Elaborado por: EDUEE MARCIAL PEREZ Fecha: 07/07/04

Referente(s) Muestra Línea Paquete



Ficha de
Producto

CODIGO: FORASD 08

FECHA: 2004 03 01



VERSION: 1

Página 1 de 2

Subgerencia de Desarrollo - Centro de Diseño para la Artesanía y las Pymes

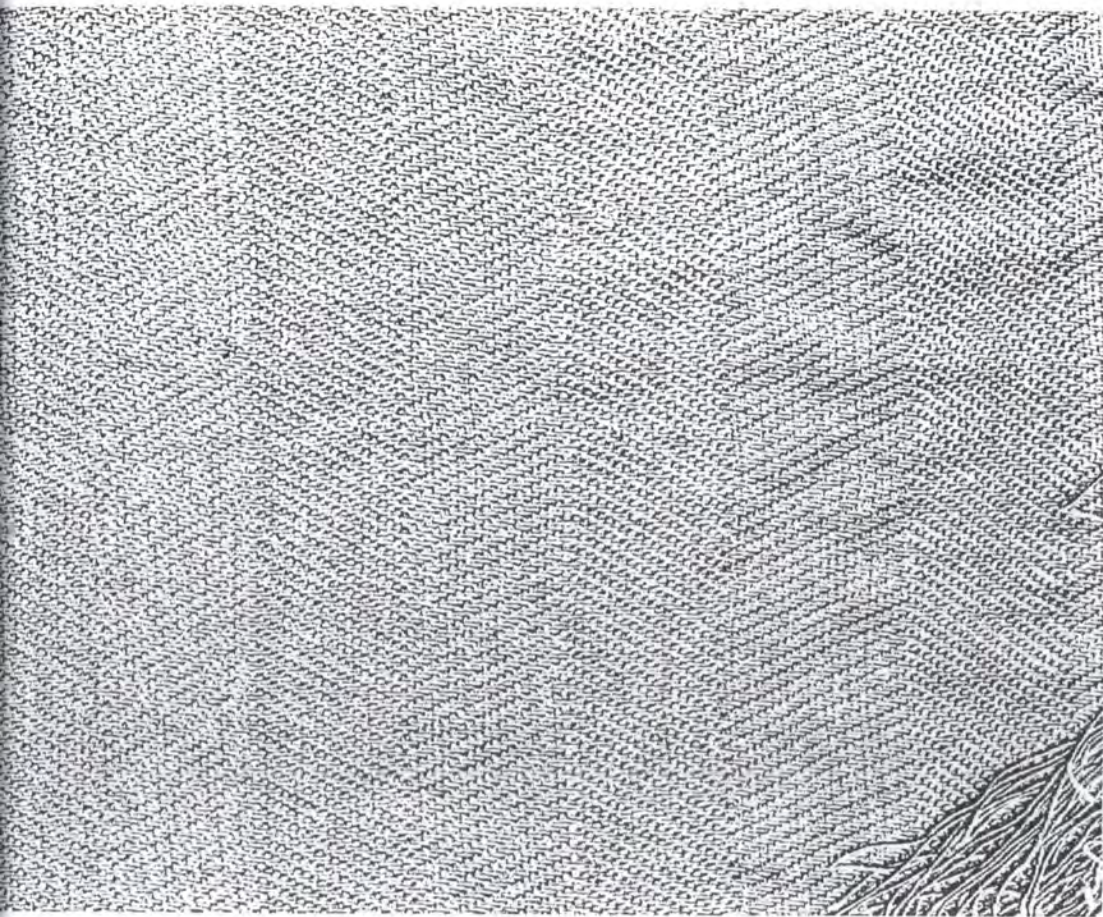

CONFECCION	Artesano: HELENA REYES
04	Grupo: COLTESEDA
EDURIA	Departamento: CAUCA
TELAR HORIZONTAL	Ciudad: TIMBIO
Material: SEDA	Localidad / vereda: EL ARADO
Hecho a mano Si <input type="checkbox"/> No <input checked="" type="checkbox"/>	Resguardo:
Características Generales:	Producción mes: 50MTS
SEGÚN PEDIDO	Precio en Bogotá: PROMEDIO
130	Unitario \$ 120.000
	Por mayor \$
Descripción: TELAR HORIZONTAL URDIDO EN SEDA, PEINE 60, COMPOSICIÓN 50 % SEDA -	
LANA EN TRAMA, TEJIDO TAFETÁN, BUENA CONFECCION, CHAQUETERIA,	
MATERIA.	
COMPOSICIÓN GENERAL 75% SEDA, 25 % VISCOSA	
Elaborado por: EDUEE MARCIAL PEREZ	Fecha: 07/07/04

Referente(s)

Muestra

Línea

Paquete



Ficha de
Producto

FECHA: 2004 03 01



VERSION: 1

Página 1 de 2

Administración de Desarrollo - Centro de Diseño para la Artesanía y las Pymes

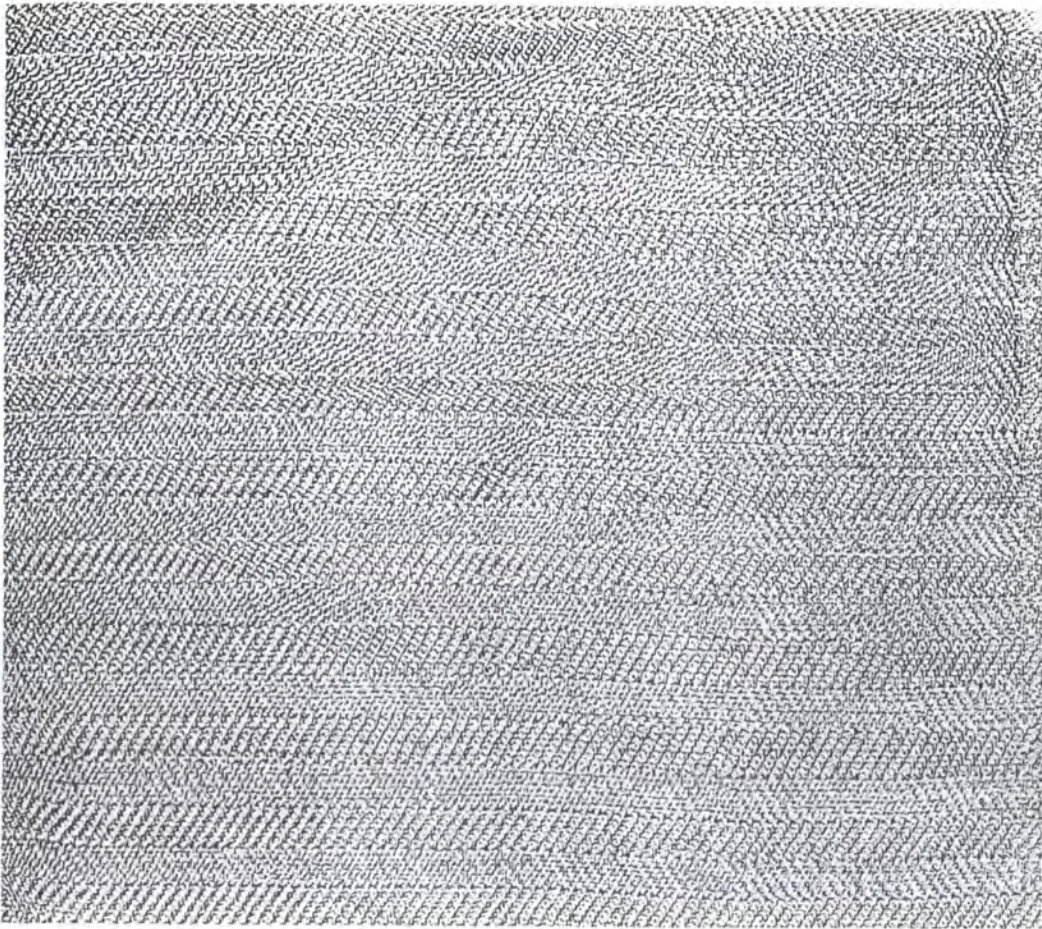

CONFECCION	Artesano: HELENA REYES
05	Grupo: COLTESEDA
EDURIA	Departamento: CAUCA
TELAR HORIZONTAL	Ciudad: TIMBIO
Material: SEDA	Localidad / vereda: EL ARADO
Hecho a mano Si <input type="checkbox"/> No <input checked="" type="checkbox"/>	Resguardo:

Características Generales:	Producción mes: 50MTS
SEGUN PEDIDO	Precio en Bogota: PROMEDIO
130	Unitario \$ 120.000
	Por mayor \$

Descripción: TELAR HORIZONTAL URDIDO EN SEDA, PEINE 60, COMPOSICIÓN 100 % SEDA
TEJIDO SARGA, REGULAR CONFECCIÓN, EXCELENTE PARA CHALES.

Composición GENERAL 100% SEDA.

Referente: EDUEE MARCIAL PEREZ Fecha: 07/07/04

Referente(s) Muestra Línea Paquete



Ficha de
Producto

CODIGO: FORASD 06

FECHA: 2004 03 01



VERSION: 1

Página 1 de 2

Gerencia de Desarrollo - Centro de Diseño para la Artesanía y las Pymes

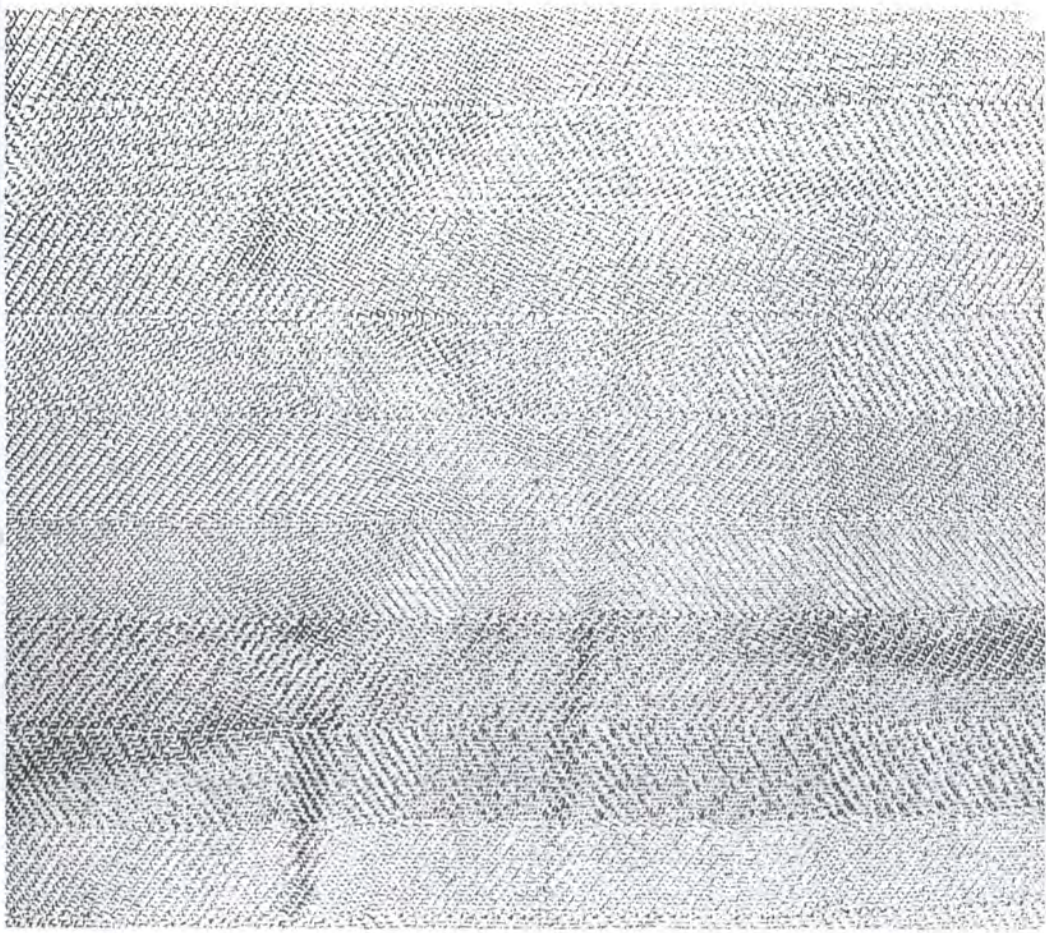

CONFECCION	Artesano: HELENA REYES
06	Grupo: COLTESEDA
DURIA	Departamento: CAUCA
TELAR HORIZONTAL	Ciudad: TIMBIO
Material: SEDA	Localidad / vereda: EL ARADO
Hecho a mano Si <input type="checkbox"/> No <input checked="" type="checkbox"/>	Resguardo:

Características Generales:	Producción mes: 50MTS
SEGÚN PEDIDO	Precio en Bogota: PROMEDIO
30	Unitario \$ 120.000
	Por mayor \$

Descripción: TELAR HORIZONTAL URDIDO EN SEDA, PEINE 60, COMPOSICIÓN 70 % SEDA
TEJIDO EN TRAMA, TEJIDO SARGA, BUENA CONFECCIÓN, CAMISERÍA.

Composición GENERAL 85% SEDA, 15% ACETATO.

Referente: EDUEE MARCIAL PEREZ Fecha: 07/07/04

Referente(s) Muestra Línea Paquete



Ficha de
Producto

CODIGO: FORASD 08

FECHA: 2004 03 01



VERSION: 1

Página 1 de 2

Agencia de Desarrollo - Centro de Diseño para la Artesanía y las Pymes

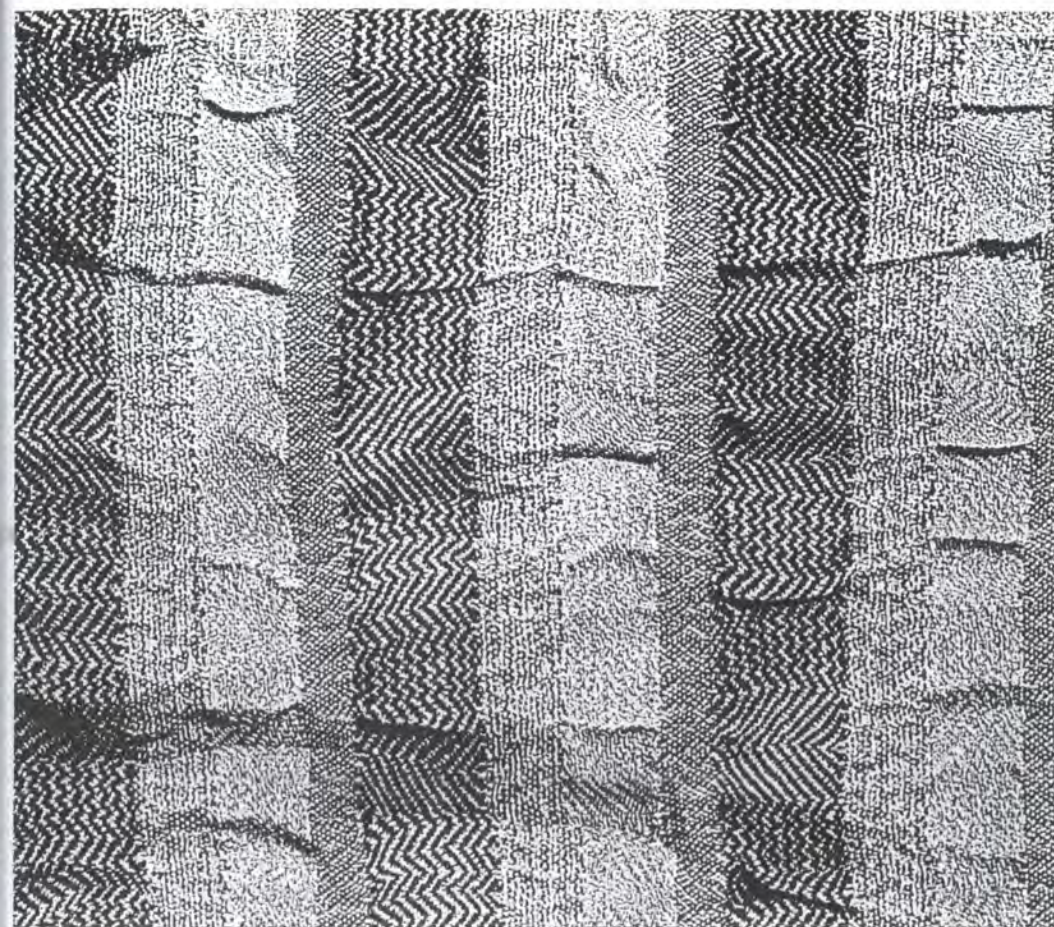

CONFECCION	Artesano: MARIA EUGENIA COQUE
E13	Grupo: HITESEDAS
EDURÍA	Departamento: CAUCA
TELAR HORIZONTAL	Ciudad: TIMBIO
Material: SEDA - VISCOSA	Localidad / vereda: EL ALTILLO
Hecho a mano Si <input type="checkbox"/> No <input checked="" type="checkbox"/>	Resguardo:

Características Generales:	Producción mes: 50MTS
SEGÚN PEDIDO	Precio en Bogota: PROMEDIO
130	Unitario \$ 130.000
	Por mayor \$

Características: TELAR HORIZONTAL URDIDO EN VISCOSA, PEINE 80, COMPOSICIÓN 98 %	
CONDICIÓN EN TRAMA, TEJIDO TAFETAN, BUENA CONFECCIÓN, CAMISERÍA, CAMISERÍA	
COMPOSICIÓN GENERAL 68% SEDA, 30% VISCOSA, 2% ALGODÓN.	

Elaborado por: EDUEE MARCIAL PEREZ	Fecha: 07/07/04
------------------------------------	-----------------

Referente(s) Muestra Línea Paquete



Ficha de
Producto

CODIGO: FORASD 08

FECHA: 2004 03 01



VERSION: 1

Página 1 de 2

Agencia de Desarrollo - Centro de Diseño para la Artesanía y las Pymes

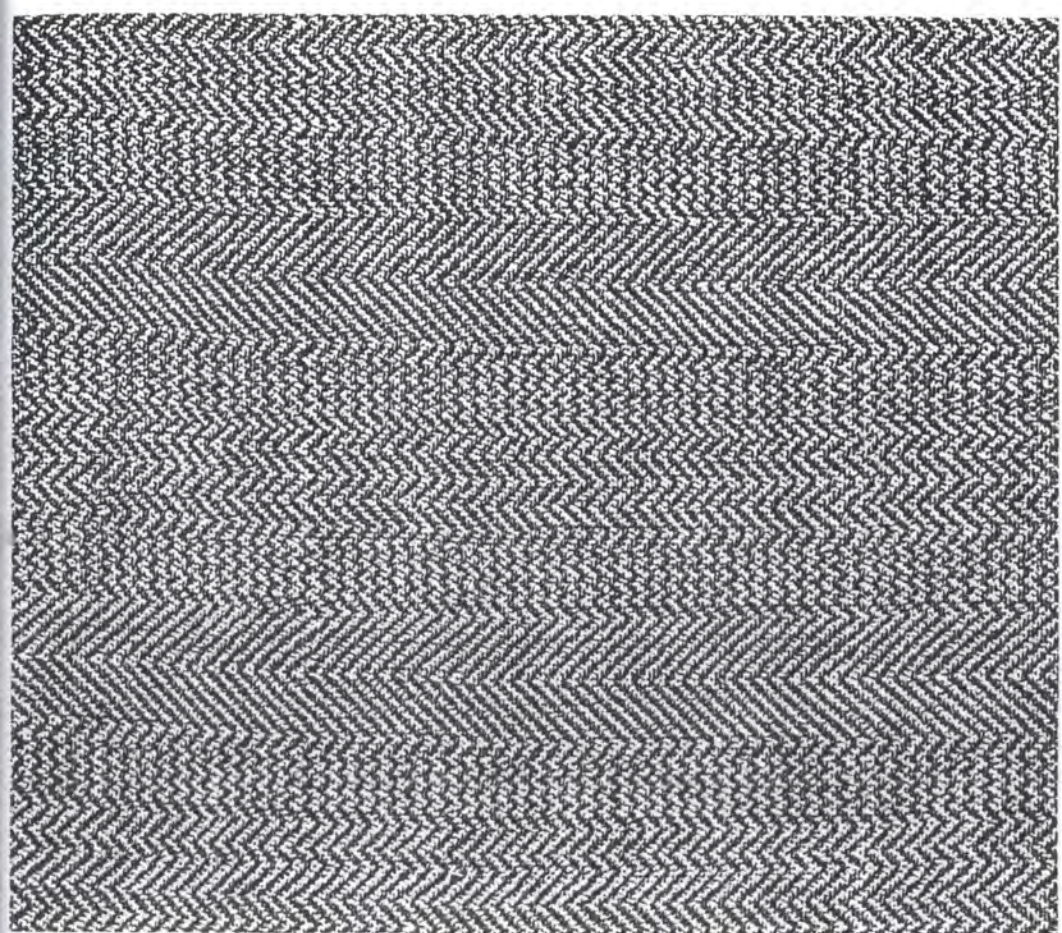

TIPO DE CONFECCION	Artesano: GLORIA
02	Grupo: COLTESEDAS
EDURÍA	Departamento: CAUCA
TELAR HORIZONTAL	Ciudad: TIMBIO
Material: SEDA - VISCOSA	Localidad / vereda:
Hecho a mano Si <input type="checkbox"/> No <input checked="" type="checkbox"/>	Resguardo:

Características Generales:	Producción mes: 50MTS
SEGÚN PEDIDO	Precio en Bogota: PROMEDIO
130	Unitario \$ 130.000
	Por mayor \$

Características: TELAR HORIZONTAL URDIDO EN VISCOSA, PEINE 100, COMPOSICIÓN 100 %	
TEJIDO SARGA, BUENA CONFECCIÓN, CAMISERÍA,	
MATERIA.	
COMPOSICIÓN GENERAL 87% SEDA, 33% VISCOSA.	

Elaborado por: EDUEE MARCIAL PEREZ	Fecha: 07/07/04
------------------------------------	-----------------

Referente(s) Muestra Línea Paquete



Ficha de
Producto

FECHA: 2004 03 01



VERSION: 1

Página 1 de 2

Agencia de Desarrollo - Centro de Diseño para la Artesanía y las Pymes

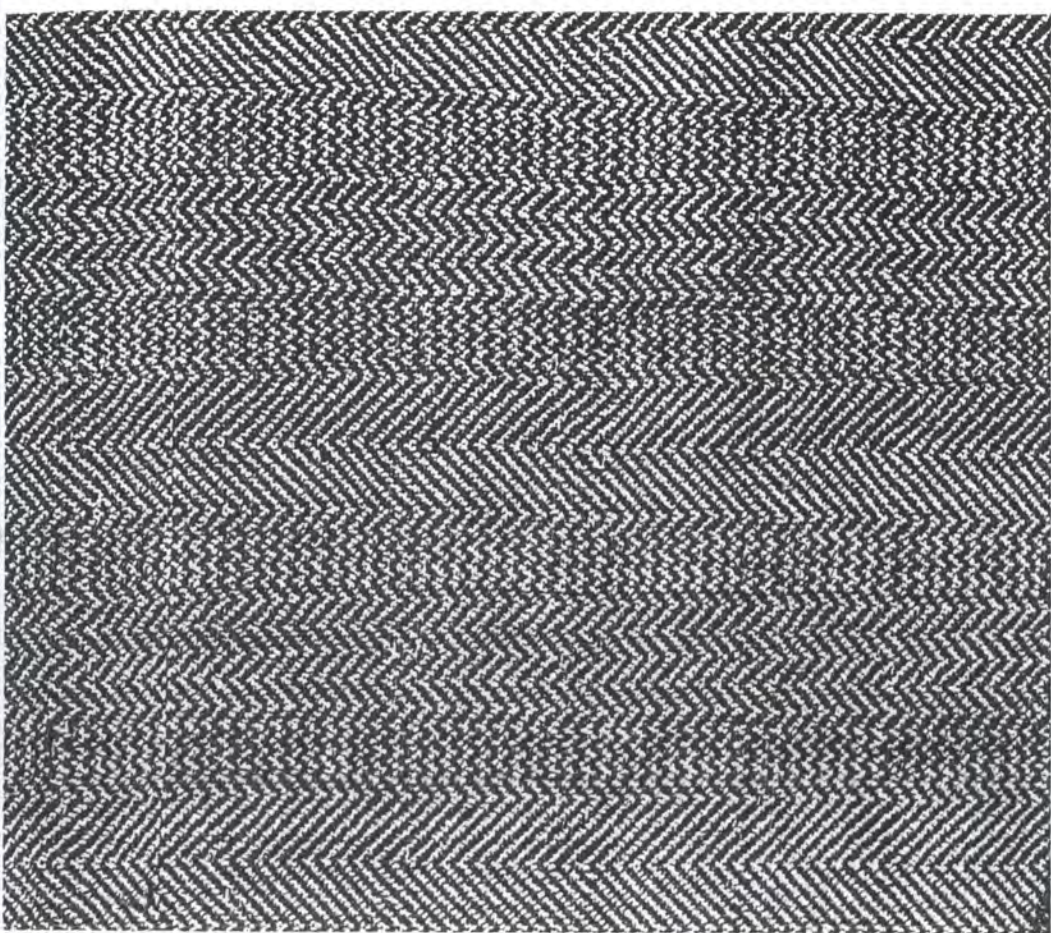

LA CONFECCION	Artesano: GLORIA
03	Grupo: COLTESEDAS
EDURÍA	Departamento: CAUCA
TELAR HORIZONTAL	Ciudad: TIMBIO
Material: SEDA - VISCOSA	Localidad / vereda:
Hecho a mano Si <input type="checkbox"/> No <input checked="" type="checkbox"/>	Resguardo:

Características Generales:	Producción mes: 50MTS
SEGÚN PEDIDO	Precio en Bogota: PROMEDIO
130	Unitario \$ 130.000
	Por mayor \$

Características: TELAR HORIZONTAL URDIDO EN VISCOSA, PEINE 100, COMPOSICIÓN 90 %
 ALGODÓN EN TRAMA, TEJIDO SARGA, BUENA CONFECCIÓN, CAMISERÍA,
 MANEJO, APARIENCIA CUADROS TEXTURA.
 COMPOSICIÓN GENERAL 65% SEDA, 33% VISCOSA, 2 % ALGODÓN.

Elaborado por: EDUEE MARCIAL PEREZ Fecha: 07/07/04

Referente(s) Muestra Línea Paquete



Ficha de
Producto

CODIGO: FORASD 08

FECHA: 2004 03 01



VERSION: 1

Página 1 de 2

Administración de Desarrollo - Centro de Diseño para la Artesanía y las Pymes

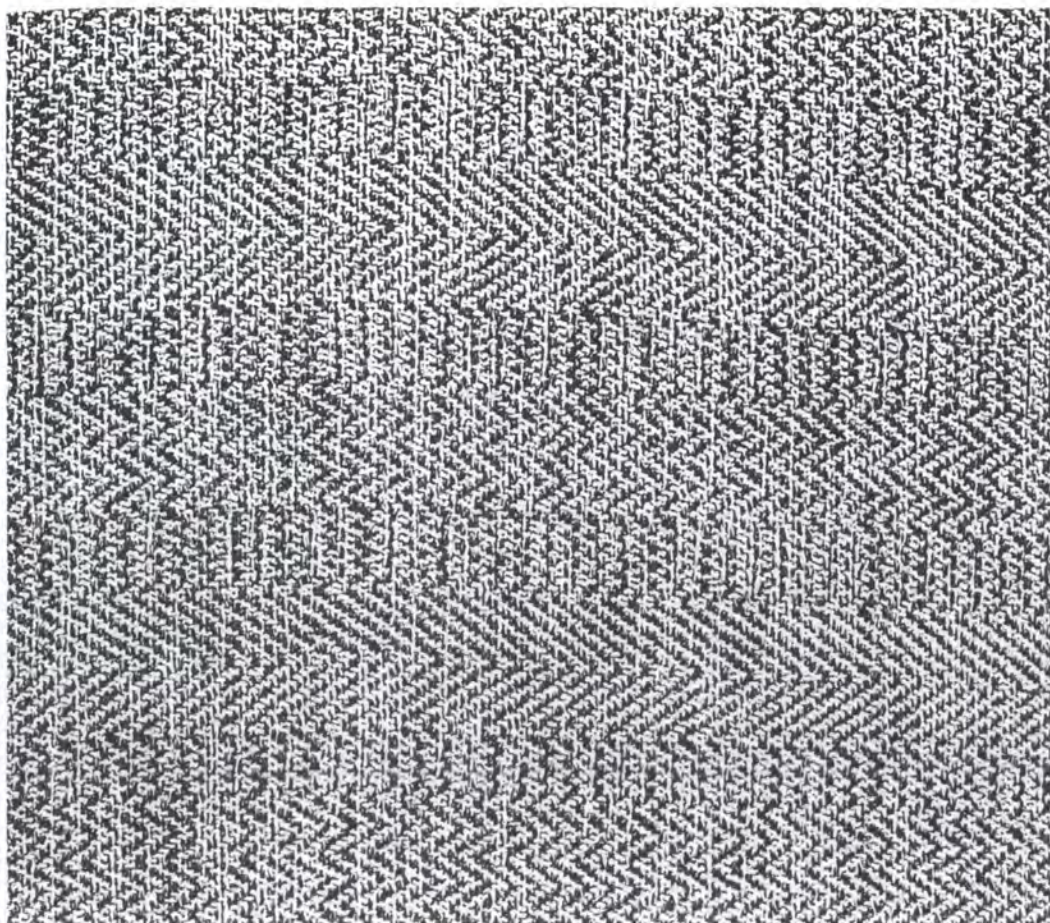

LA CONFECCION	Artesano: GLORIA
G04	Grupo: COLTESEDAS
TEJEDURÍA	Departamento: CAUCA
TELAR HORIZONTAL	Ciudad: TIMBIO
Primera: SEDA - VISCOSA	Localidad / vereda:
Hecho a mano Si <input type="checkbox"/> No <input checked="" type="checkbox"/>	Resguardo:
Características Generales:	Producción mes: 50MTS
SEGÚN PEDIDO	Precio en Bogota: PROMEDIO
n) 130	Unitario \$ 130.000
	Por mayor \$
Características: TELAR HORIZONTAL URDIDO EN VISCOSA, PEINE 100, COMPOSICIÓN 100%	
MATERIA, TEJIDO SARGA, BUENA CONFECCIÓN, CAMISERÍA,	
DUREZA, APARIENCIA MULTICOLOR.	
COMPOSICIÓN GENERAL 75% SEDA, 25% VISCOSA.	
Diseñador: EDUEE MARCIAL PEREZ	
Fecha: 07/07/04	

Referente(s) Muestra Línea Paquete



Ficha de
Producto

FECHA: 2004 03 01



VERSION: 1

Página 1 de 2

Agencia de Desarrollo - Centro de Diseño para la Artesanía y las Pymes

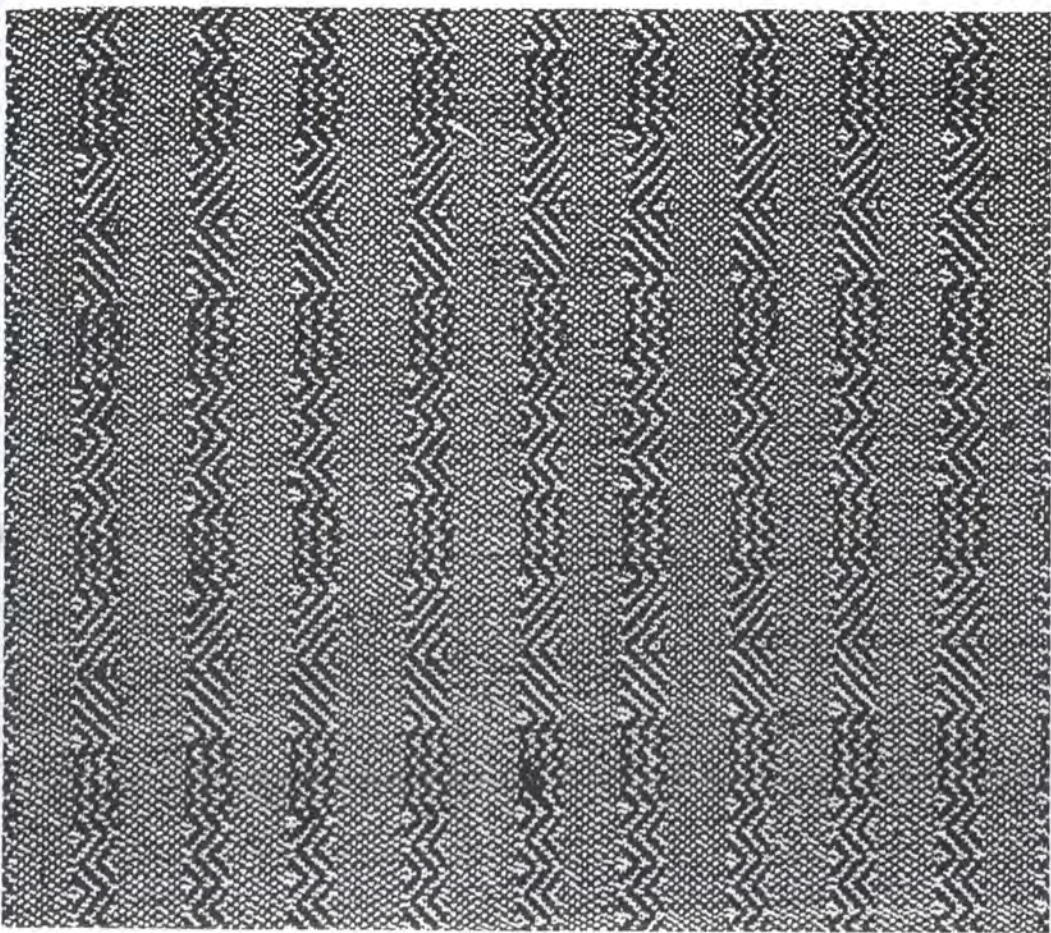

CONFECCION	Artesano: GLORIA
05	Grupo: COLTESEDAS
EDURIA	Departamento: CAUCA
TELAR HORIZONTAL	Ciudad: TIMBIO
Material: SEDA - VISCOSA	Localidad / vereda:
Hecho a mano Si <input type="checkbox"/> No <input checked="" type="checkbox"/>	Resguardo:
Características Generales:	Producción mes: 50MTS
SEGÚN PEDIDO	Precio en Bogota: PROMEDIO
130	Unitario \$ 130.000
	Por mayor \$
Descripción: TELAR HORIZONTAL URDIDO EN VISCOSA, PEINE 100, COMPOSICIÓN 100%	
MATERIAL: TEJIDO SARGA-TAFETÁN RAYAS, BUENA CONFECCIÓN, CAMISERÍA, CAMISERÍA.	
COMPOSICIÓN GENERAL 67% SEDA, 33% VISCOSA.	
Diseñador: EDUEE MARCIAL PEREZ	
Fecha: 07/07/04	

Referente(s) Muestra Línea Paquete



Ficha de
Producto

CODIGO: FORASD 08

FECHA: 2004 03 01



VERSION: 1

Página 1 de 2

Administración de Desarrollo - Centro de Diseño para la Artesanía y las Pymes

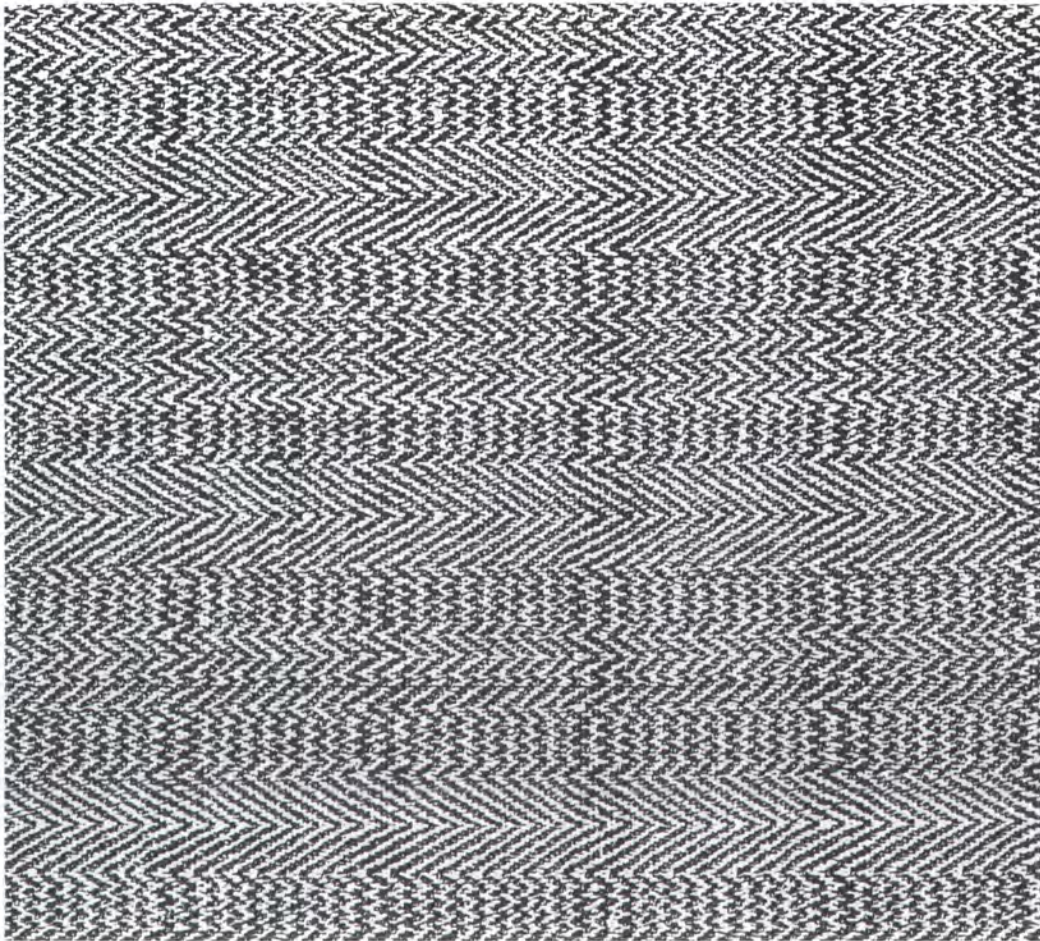

LA CONFECCION	Artesano: GLORIA
G07	Grupo: COLTESEDAS
TEJEDURÍA	Departamento: CAUCA
TELAR HORIZONTAL	Ciudad: TIMBIO
Primera: SEDA - VISCOSA	Localidad / vereda:
Hecho a mano Si <input type="checkbox"/> No <input checked="" type="checkbox"/>	Resguardo:

Características Generales:	Producción mes: 50MTS
SEGÚN PEDIDO	Precio en Bogota: PROMEDIO
130	Unitario \$ 130.000
	Por mayor \$

Características: TELAR HORIZONTAL URDIDO EN VISCOSA, PEINE 100, COMPOSICIÓN 100%	
TEJIDO SARGA - TAFETÁN RAYAS, BUENA CONFECCIÓN, CAMISERÍA,	
DIVERSA, MEZCLA DE TRES COLORES EN TRAMA.	
COMPOSICIÓN GENERAL 70% SEDA, 30% VISCOSA.	

Artista: EDUEE MARCIAL PEREZ	Fecha: 07/07/04
------------------------------	-----------------

Referente(s) Muestra Línea Paquete



Ficha de
Producto

FECHA: 2004 03 01



VERSION: 1

Página 1 de 2

Subgerencia de Desarrollo - Centro de Diseño para la Artesanía y las Pymes

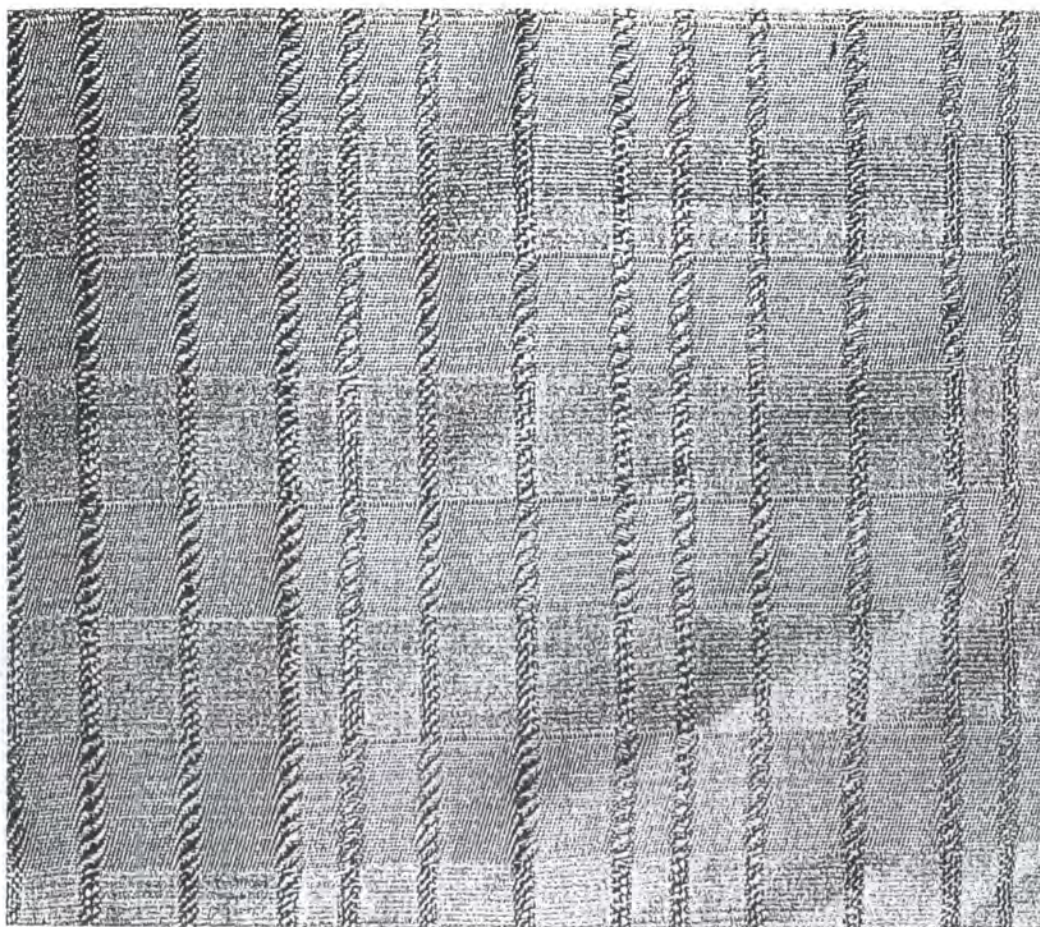

LA CONFECCION	Artesano: FRANCY ORTEGA
FO01	Grupo: COLTESEDAS
TEJEDURÍA	Departamento: CAUCA
TELAR HORIZONTAL	Ciudad: TIMBIO
Prima: SEDA - ALGODON	Localidad / vereda:
Hecho a mano Si <input type="checkbox"/> No <input checked="" type="checkbox"/>	Resguardo:
Condiciones Generales:	Producción mes: 50MTS
SEGUN PEDIDO	Precio en Bogota: PROMEDIO
n) 140	Unitario \$ 120.000
	Por mayor \$

Condiciones: TELAR HORIZONTAL URDIDO EN ALGODÓN MALLAS SUELTAS CADA 2 CM ,
30, COMPOSICIÓN 100% EN SEDA, TEJIDO TAFETÁN, BUENA CONFECCION ,
RIÁ, ETC.

COMPOSICIÓN GENERAL 70% SEDA, 30% ALGODON.

Artista: EDUEE MARCIAL PEREZ Fecha: 07/07/04

Referente(s) Muestra Línea Paquete



Ficha de
Producto

CODIGO: FORASD 08

FECHA: 2004 03 01



VERSION: 1

Página 1 de 2

Agencia de Desarrollo - Centro de Diseño para la Artesanía y las Pymes

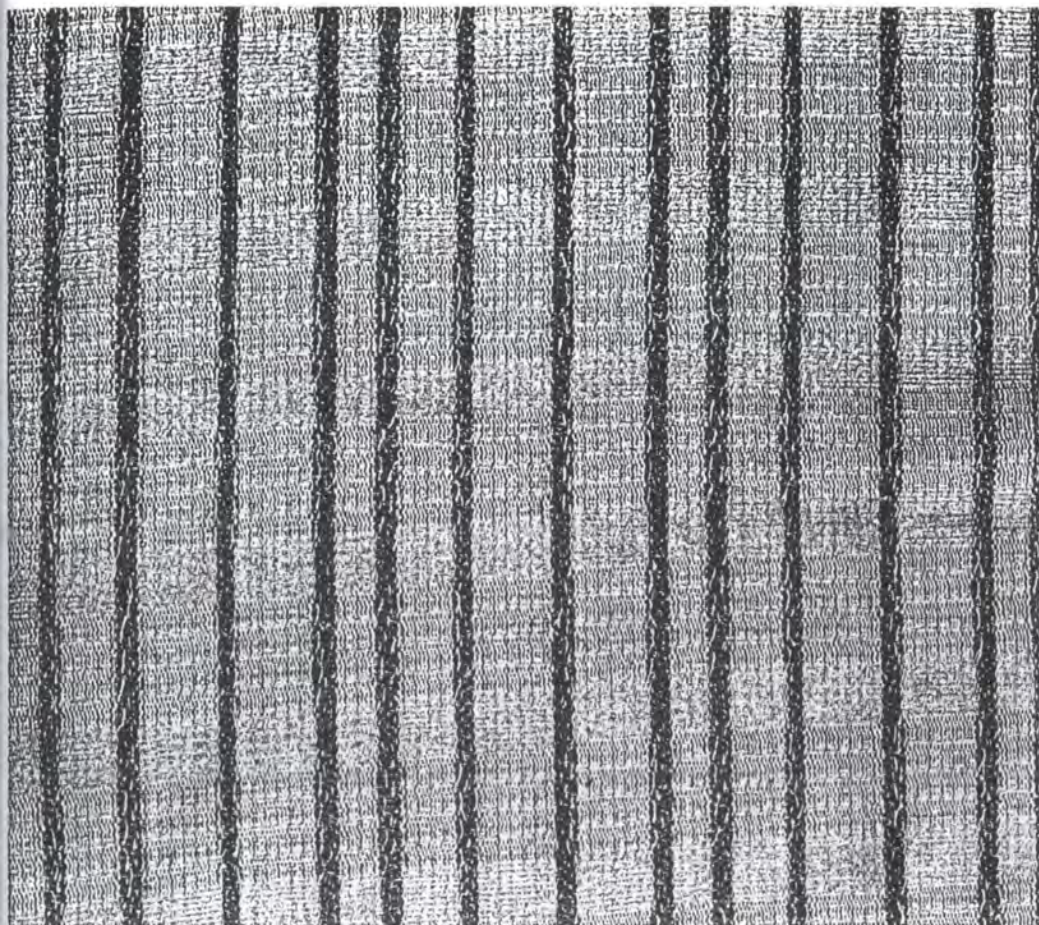

TIPO DE CONFECCION	Artesano: FRANCY ORTEGA
002	Grupo: COLTESEDAS
INDUSTRIAL	Departamento: CAUCA
TELAR HORIZONTAL	Ciudad: TIMBIO
Materia: SEDA - ALGODON	Localidad / vereda:
Hecho a mano <input type="checkbox"/> Sí <input type="checkbox"/> No <input checked="" type="checkbox"/>	Resguardo:

Características Generales:	Producción mes: 50MTS
SEGÚN PEDIDO	Precio en Bogota: PROMEDIO
140	Unitario \$ 120.000
	Por mayor \$

Descripción: TELAR HORIZONTAL URDIDO EN ALGODÓN MALLAS SUeltas CADA 2 CM ,
COMPOSICIÓN 100% EN SEDA, TEJIDO TAFETÁN SEDA, BUENA CONFECCION
ETC.

COMPOSICIÓN GENERAL 70% SEDA, 30% ALGODON.

Diseñador: EDUEE MARCIAL PEREZ Fecha: 07/07/04

Referente(s) Muestra Línea Empaque



Ficha de Producto

CODIGO: FORASD 08

FECHA: 2004 03 01



VERSION: 1

Página 1 de 2

Agencia de Desarrollo - Centro de Diseño para la Artesanía y las Pymes

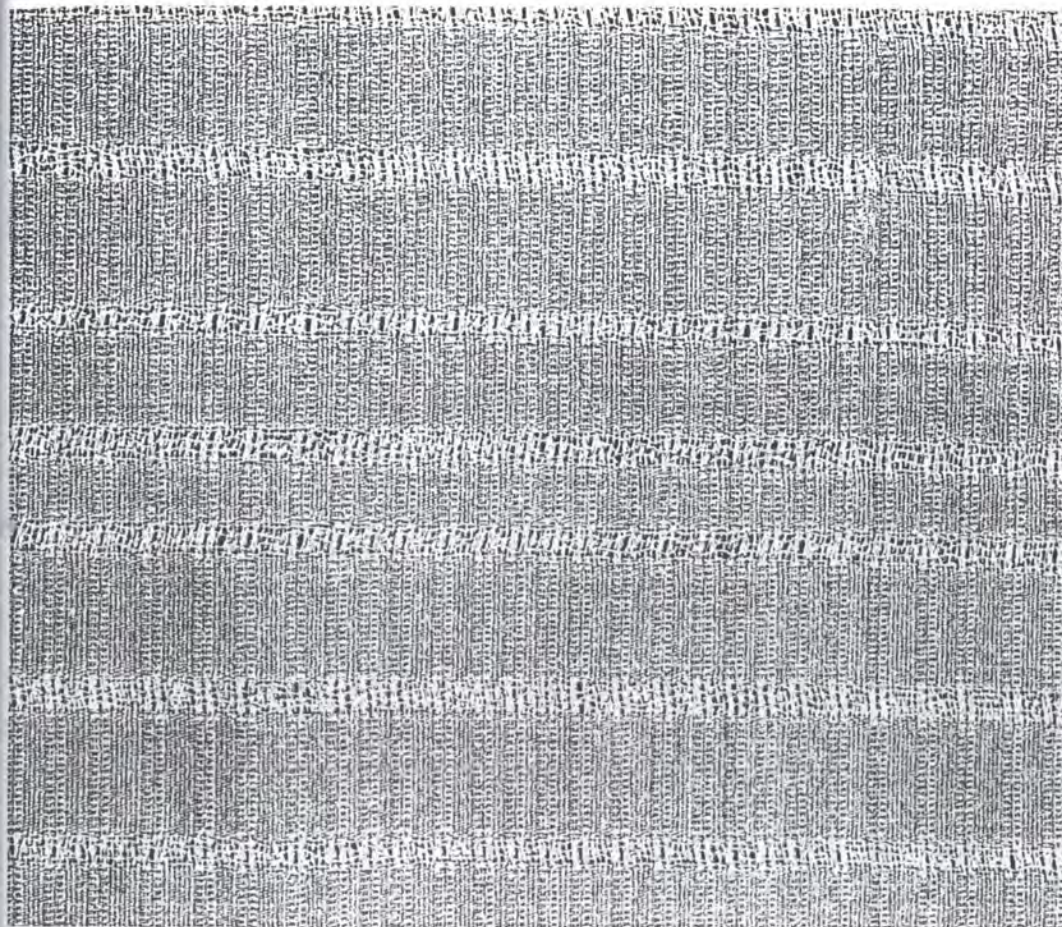

LA CONFECCION	Artesano: FRANCY ORTEGA
FO03	Grupo: COLTESEDAS
URDIDURA	Departamento: CAUCA
TELAR HORIZONTAL	Ciudad: TIMBIO
Fibra: SEDA - ALGODON	Localidad / vereda:
Hecho a mano <input type="checkbox"/> Si <input checked="" type="checkbox"/> No	Resguardo:

Características Generales:	Producción mes: 50MTS
SEGÚN PEDIDO	Precio en Bogota: PROMEDIO
140	Unitario \$ 120.000
	Por mayor \$

Características: TELAR HORIZONTAL URDIDO EN ALGODÓN MALLAS SUeltas CADA 2 CM , 140, COMPOSICIÓN 100% EN SEDA, TEJIDO TAFETÁN SEDA, BUENA CONFECCION , SEDA, ALGODON, ETC.

COMPOSICIÓN GENERAL 70% SEDA, 30% ALGODON.

Elaborado por: EDUEE MARCIAL PEREZ Fecha: 07/07/04

Referente(s) Muestra Línea Paquete



Industria y Comercio
Colombia s.a.

FORMATO

Ficha de
Producto

CODIGO: FORASD 08

FECHA: 2004 03 01

VERSION: 1

Página 1 de 2



Subgerencia de Desarrollo - Centro de Diseño para la Artesanía y las Pymes

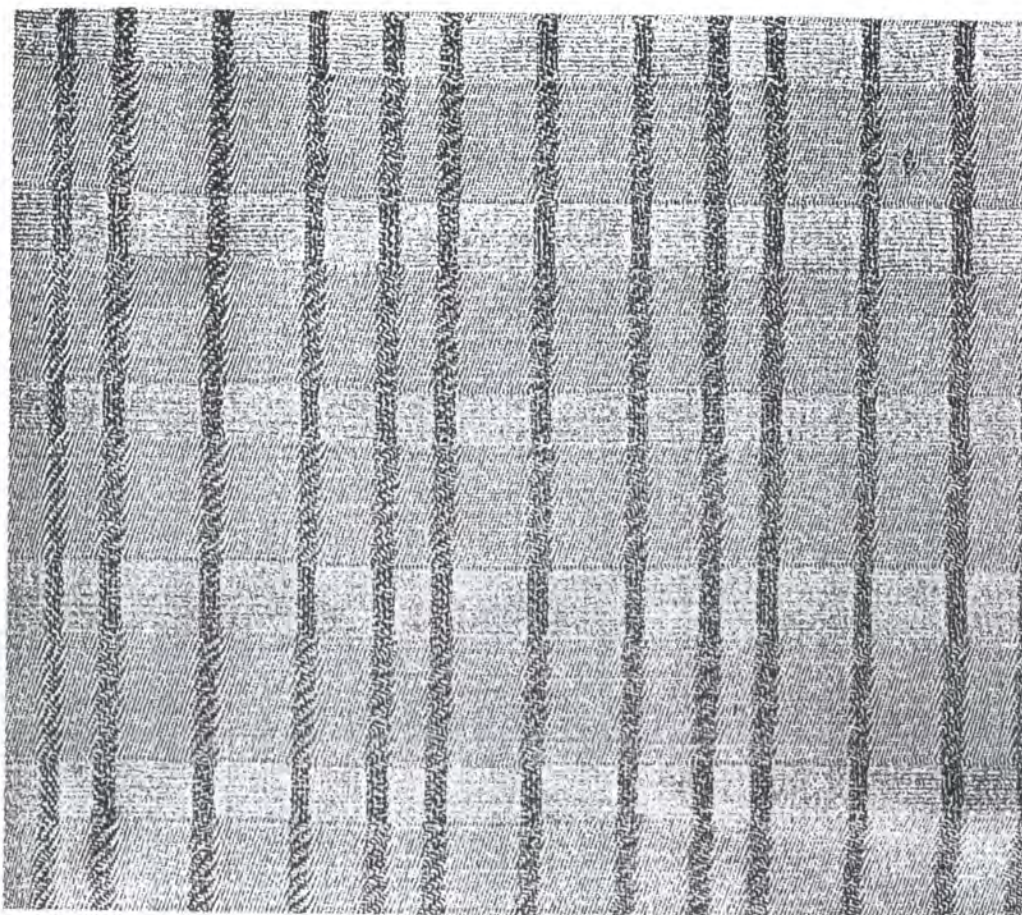

TELA CONFECCION	Artesano: FRANCY ORTEGA
: FO04	Grupo: COLTESEDAS
TEJEDURIA	Departamento: CAUCA
: TELAR HORIZONTAL	Ciudad: TIMBIO
Prima: SEDA - ALGODON	Localidad / vereda:
Hecho a mano Si <input type="checkbox"/> No <input checked="" type="checkbox"/>	Resguardo:

Condiciones Generales:	Producción mes: 50MTS
m) SEGÚN PEDIDO	Precio en Bogota: PROMEDIO
m) 140	Unitario \$ 120.000
	Por mayor \$

Condiciones: TELAR HORIZONTAL URDIDO EN ALGODÓN MALLAS SUeltas CADA 2 CM , 30, COMPOSICIÓN 100% EN SEDA, TEJIDO TAFETÁN SEDA, BUENA CONFECCION , LIA, ETC.

COMPOSICIÓN GENERAL 70% SEDA, 30% ALGODON.

Preparado por: EDUEE MARCIAL PEREZ Fecha: 07/07/04

Referente(s) Muestra Línea Paquete



Industria y Comercio
Colombia s.a.

FORMATO

Ficha de
Producto

CODIGO: FORASD 08

FECHA: 2004 03 01

VERSION: 1

Página 1 de 2



Subgerencia de Desarrollo - Centro de Diseño para la Artesanía y las Pymes

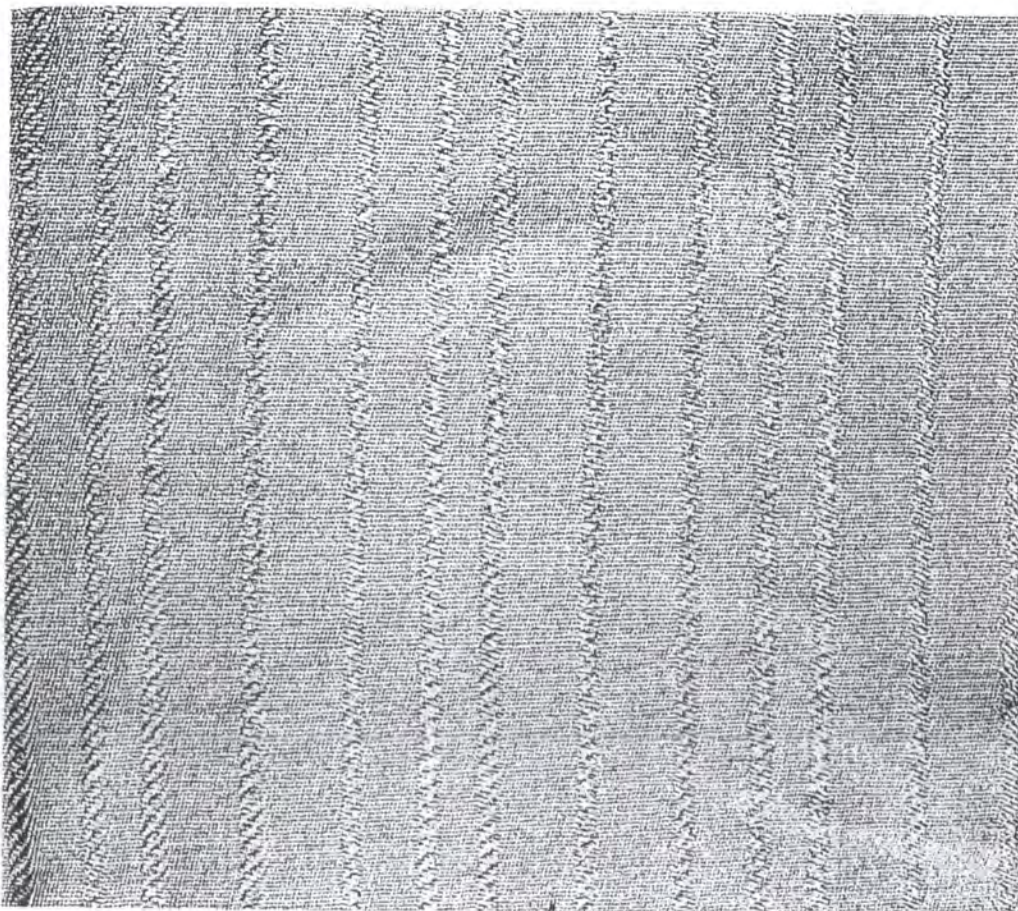

LA CONFECCION	Artesano: FRANCY ORTEGA
: FO05	Grupo: COLTESEDAS
EJEDURIA	Departamento: CAUCA
: TELAR HORIZONTAL	Ciudad: TIMBIO
Prima: SEDA - ALGODON	Localidad / vereda:
do Hecho a mano Si <input type="checkbox"/> No <input checked="" type="checkbox"/>	Resguardo:

iones Generales:	Producción mes: 50MTS
m) SEGÚN PEDIDO	Precio en Bogota: PROMEDIO
m) 140	Unitario \$ 120.000
	Por mayor \$

aciones: TELAR HORIZONTAL URDIDO EN ALGODÓN MALLAS SUeltas CADA 2 CM , 30, COMPOSICIÓN 100% EN SEDA, TEJIDO SARGA, BUENA CONFECCION . RIA, ETC.
SICIÓN GENERAL 70% SEDA, 30% ALGODON.

able: EDUEE MARCIAL PEREZ	Fecha: 07/07/04
---------------------------	-----------------

Referente(s) Muestra Línea empaque



FORMATO

CODIGO: FORASD 08

Ficha de Producto

FECHA: 2004 03 01



VERSION: 1

Página 1 de 2

Agencia de Desarrollo - Centro de Diseño para la Artesanía y las Pymes

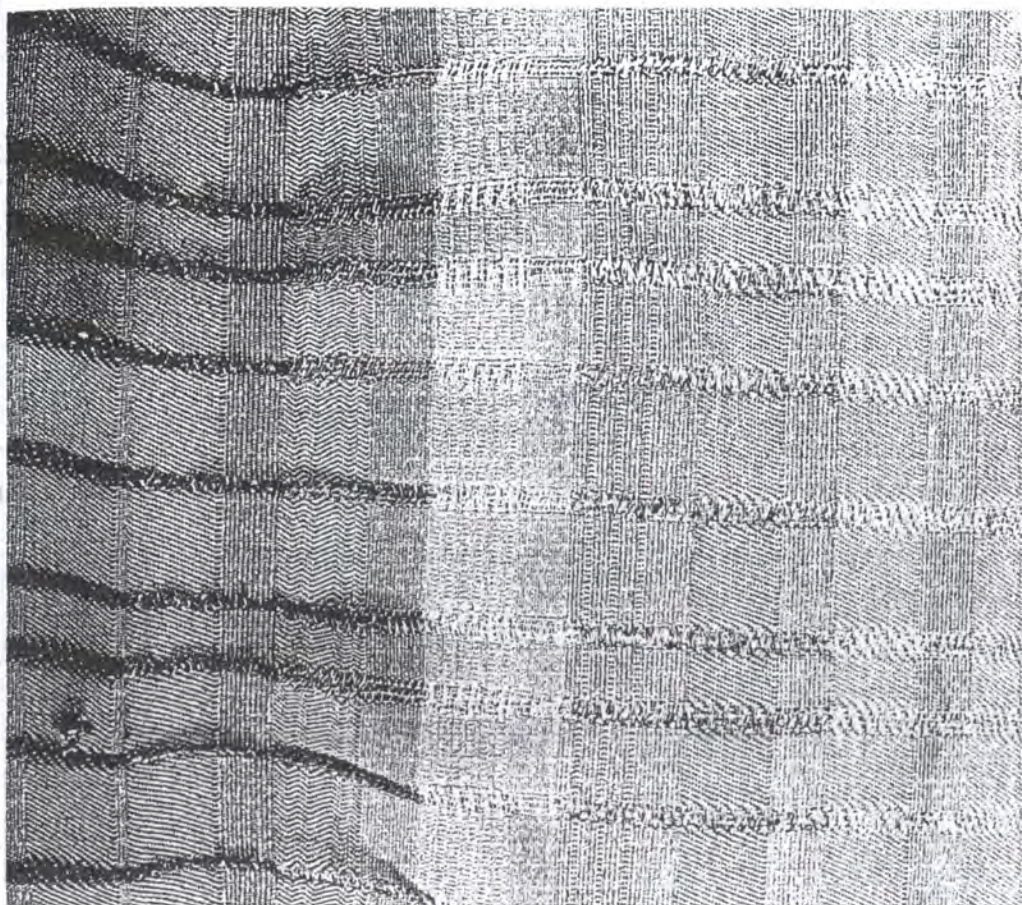

ETIQUETA DE CONFECCION	Artesano: FRANCY ORTEGA
FO06	Grupo: COLTESEDAS
TEJEDURÍA	Departamento: CAUCA
TELAR HORIZONTAL	Ciudad: TIMBIO
Prima: SEDA - ALGODON	Localidad / vereda:
Hecho a mano Si <input type="checkbox"/> No <input checked="" type="checkbox"/>	Resguardo:

Condiciones Generales:	Producción mes: 50MTS
1) SEGÚN PEDIDO	Precio en Bogota: PROMEDIO
2) 140	Unitario \$ 120.000
	Por mayor \$

Condiciones: TELAR HORIZONTAL URDIDO EN ALGODÓN MALLAS SUELTAS CADA 2 CM , 30, COMPOSICIÓN 98% EN SEDA, 2% ALGODÓN, TEJIDO TAFETÁN SARGA RAYAS ,	
USO: CAMISERÍA, ETC.	
COMPOSICIÓN GENERAL 70% SEDA, 28% ALGODÓN, 2% LYCRA.	

Elaborado por: EDUEE MARCIAL PEREZ	Fecha: 07/07/04
------------------------------------	-----------------

Referente(s) Muestra Línea Paquete



FORMATO

Ficha de Producto

CODIGO: FORASD 08

FECHA: 2004 03 01

VERSION: 1

Página 1 de 2



Subgerencia de Desarrollo - Centro de Diseño para la Artesanía y las Pymes

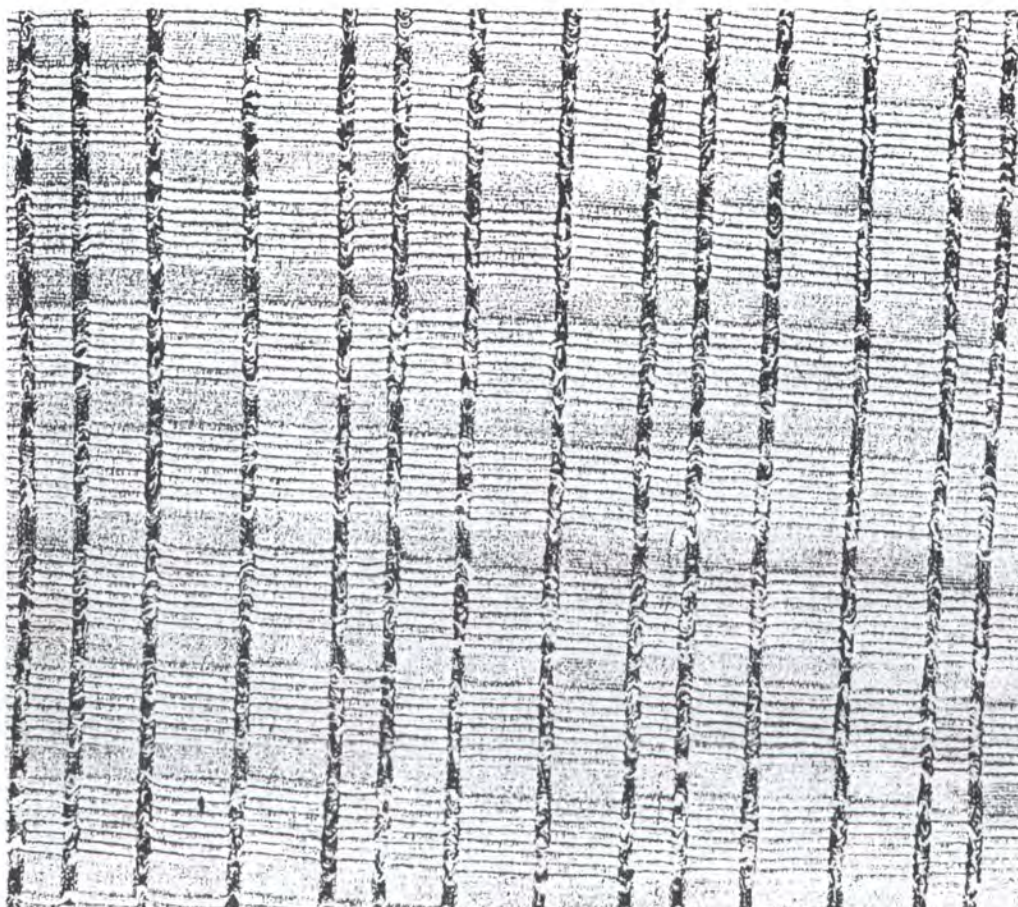

LA CONFECCION	Artesano: FRANCY ORTEGA
FO07	Grupo: COLTESEDAS
TEJEDURÍA	Departamento: CAUCA
TELAR HORIZONTAL	Ciudad: TIMBIO
Prima: SEDA - ALGODON	Localidad / vereda:
Hecho a mano <input type="checkbox"/> Sí <input checked="" type="checkbox"/> No	Resguardo:

Condiciones Generales:	Producción mes: 50MTS
n) SEGÚN PEDIDO	Precio en Bogota: PROMEDIO
m) 140	Unitario \$ 120.000
	Por mayor \$

Condiciones: TELAR HORIZONTAL URDIDO EN ALGODÓN MALLAS SUeltas CADA 2 CM ,
 30, COMPOSICIÓN 98% EN SEDA, 2% ALGODÓN, TEJIDO TAFETÁN MEZCLA DE
 ES.
 CONFECCION . CAMISERÍA, ETC.
 COMPOSICIÓN GENERAL 70% SEDA, 30% ALGODÓN.

Elaborado: EDUEE MARCIAL PEREZ	Fecha: 07/07/04
--------------------------------	-----------------

Referente(s) Muestra Línea Paquete



FORMATO

Ficha de Producto

CODIGO: FORASD 08

FECHA: 2004 03 01

VERSION: 1

Página 1 de 2



Subgerencia de Desarrollo - Centro de Diseño para la Artesanía y las Pymes



TELA CONFECCION	Artesano: FRANCY ORTEGA
FO08	Grupo: COLTESEDAS
TEJEDURÍA	Departamento: CAUCA
TELAR HORIZONTAL	Ciudad: TIMBIO
Prima: SEDA - ALGODON	Localidad / vereda:
Hecho a mano Si <input type="checkbox"/> No <input checked="" type="checkbox"/>	Resguardo:

Condiciones Generales:	Producción mes: 50MTS
(m) SEGÚN PEDIDO	Precio en Bogota: PROMEDIO
(cm) 140	Unitario \$ 120.000
)	Por mayor \$

Características: TELAR HORIZONTAL URDIDO EN ALGODÓN, PEINE 130, COMPOSICIÓN 100% SEDA, TEJIDO TAFETÁN Y ESPINA DE PESCADO. BUENA. CONFECCION . CAMISERÍA,
COMPOSICIÓN GENERAL 70% SEDA, 30% ALGODÓN.

Responsable: EDUEE MARCIAL PEREZ	Fecha: 07/07/04
----------------------------------	-----------------

Referente(s) Muestra Línea Impaque



FORMATO

CODIGO: FORASD 08

Ficha de Producto

FECHA: 2004 03 01



VERSION: 1

Página 1 de 2

Subgerencia de Desarrollo - Centro de Diseño para la Artesanía y las Pymes



ELA CONFECCION	Artesano: FRANCY ORTEGA
FO09	Grupo: COLTESEDAS
TEJEDURÍA	Departamento: CAUCA
TELAR HORIZONTAL	Ciudad: TIMBIO
Prima: SEDA - ALGODON	Localidad / vereda:
Hecho a mano Si <input type="checkbox"/> No <input checked="" type="checkbox"/>	Resguardo:

Condiciones Generales:	Producción mes: 50MTS
m) SEGÚN PEDIDO	Precio en Bogota: PROMEDIO
m) 140	Unitario \$ 120.000
	Por mayor \$

Condiciones: TELAR HORIZONTAL URDIDO EN ALGODÓN, PEINE 130, COMPOSICIÓN 100% EN TRAMA, TEJIDO TAFETÁN Y ROMBO. BUENA. CONFECCION . CAMISERÍA, ETC.

COMPOSICIÓN GENERAL 70% SEDA, 30% ALGODÓN.

Responsable: EDUEE MARCIAL PEREZ

Fecha: 07/07/04

Referente(s)

Muestra

Línea

Paquete



FORMATO

Ficha de Producto

CODIGO: FORASD 08

FECHA: 2004 03 01

VERSION: 1

Página 1 de 2



Subgerencia de Desarrollo - Centro de Diseño para la Artesanía y las Pymes

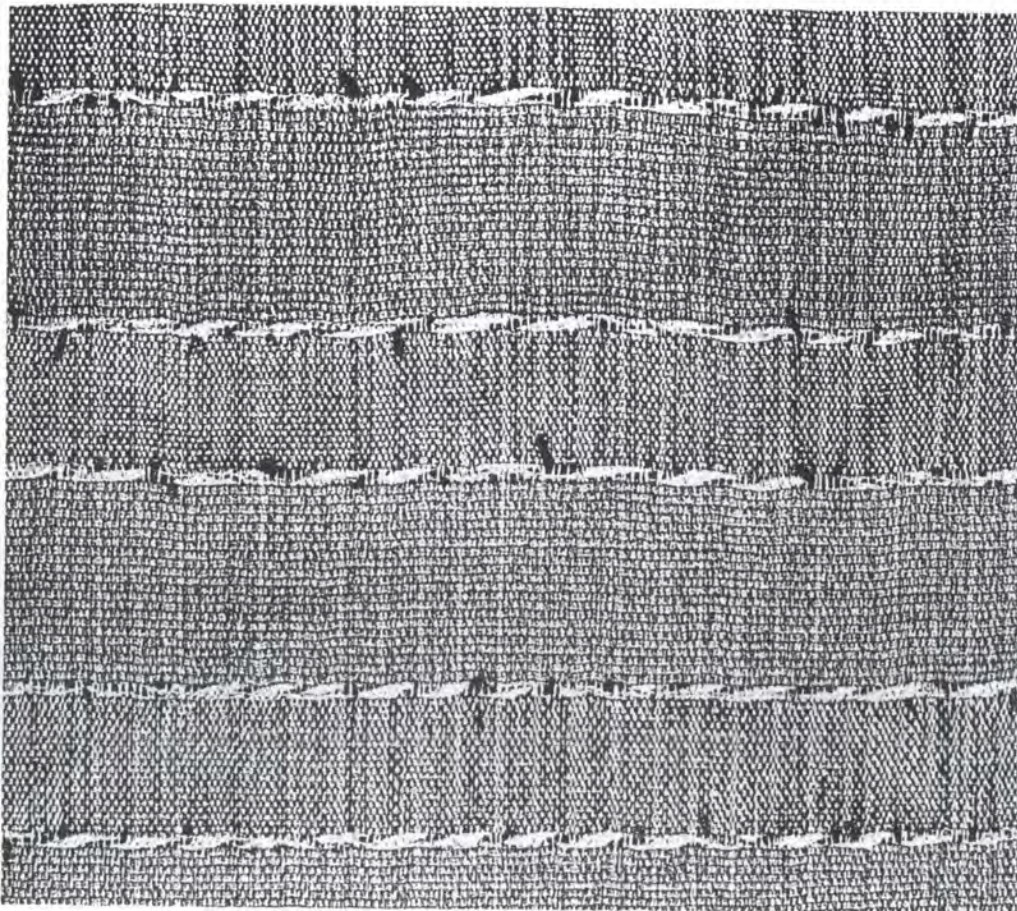

TELA CONFECCION	Artesano: CRISTINA SANDOVAL
: CS01	Grupo: COLTESEDAS
TEJEDURÍA	Departamento: CAUCA
: TELAR HORIZONTAL	Ciudad: TIMBIO
Prima: SEDA	Localidad / vereda:
Hecho a mano <input type="checkbox"/> Sí <input checked="" type="checkbox"/> No	Resguardo:

iones Generales:	Producción mes: 50MTS
m) SEGÚN PEDIDO	Precio en Bogota: PROMEDIO
m) 130	Unitario \$ 180.000
)	Por mayor \$

aciones: TELAR HORIZONTAL URDIDO EN SEDA , PEINE 50, COMPOSICIÓN 98 SEDA
ODON EN TRAMA, TEJIDO TAFETÁN, BUENA CONFECCIÓN ,CHAQUETERIA.
SICIÓN GENERAL 98% SEDA, 2 % ALGODON.

able: EDUEE MARCIAL PEREZ	Fecha: 07/07/04
---------------------------	-----------------

Referente(s) Muestra Línea Paquete



FORMATO

Ficha de Producto

CODIGO: FORASD 08

FECHA: 2004 03 01



VERSION: 1

Página 1 de 2

Subgerencia de Desarrollo - Centro de Diseño para la Artesanía y las Pymes

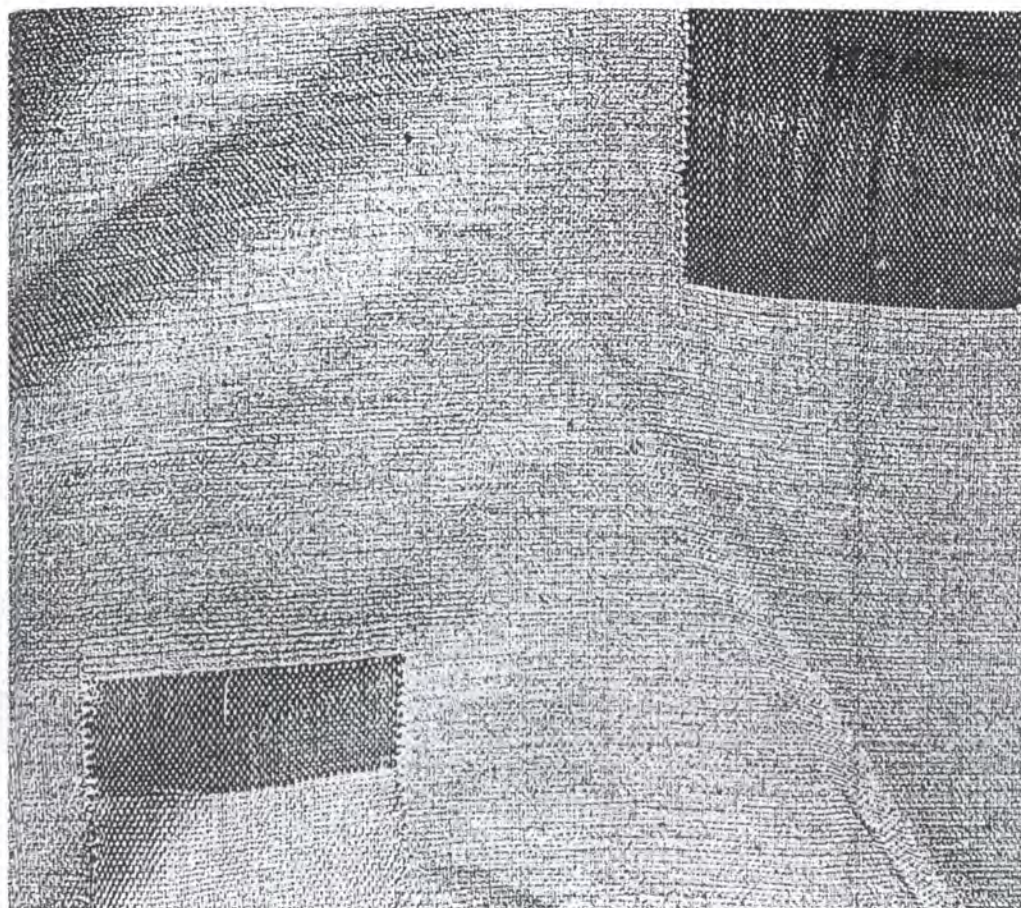

Nombre: TELA CONFECCION	Artesano: CRISTINA SANDOVAL
Código: CS02	Grupo: COLTESEDAS
Categoría: TEJEDURIA	Departamento: CAUCA
Técnica: TELAR HORIZONTAL	Ciudad: TIMBIO
Materia Prima: SEDA	Localidad / vereda:
Elaborado Hecho a mano <input type="checkbox"/> Sí <input checked="" type="checkbox"/> No	Resguardo:

Dimensiones Generales:	Producción mes: 50MTS
Ancho(cm) SEGÚN PEDIDO	Precio en Bogota: PROMEDIO
Alto(cm) 130	Unitario \$ 250.000
Profundidad(cm)	Por mayor \$

Observaciones: TELAR HORIZONTAL URDIDO EN SEDA , PEINE 50, COMPOSICIÓN 60% SEDA ALGODON EN TRAMA, TEJIDO TAFETÁN, BIDUJOS TRAMADOS, BUENA CONFECCION QUETERIA

POSICIÓN GENERAL 80% SEDA, 20 % ALGODON.

Responsable: EDUEE MARCIAL PEREZ Fecha: 07/07/04

Referente(s) Muestra Línea Paquete



FORMATO

Ficha de Producto

CODIGO: FORASD 08

FECHA: 2004 03 01



VERSION: 1

Página 1 de 2

Subgerencia de Desarrollo - Centro de Diseño para la Artesanía y las Pymes

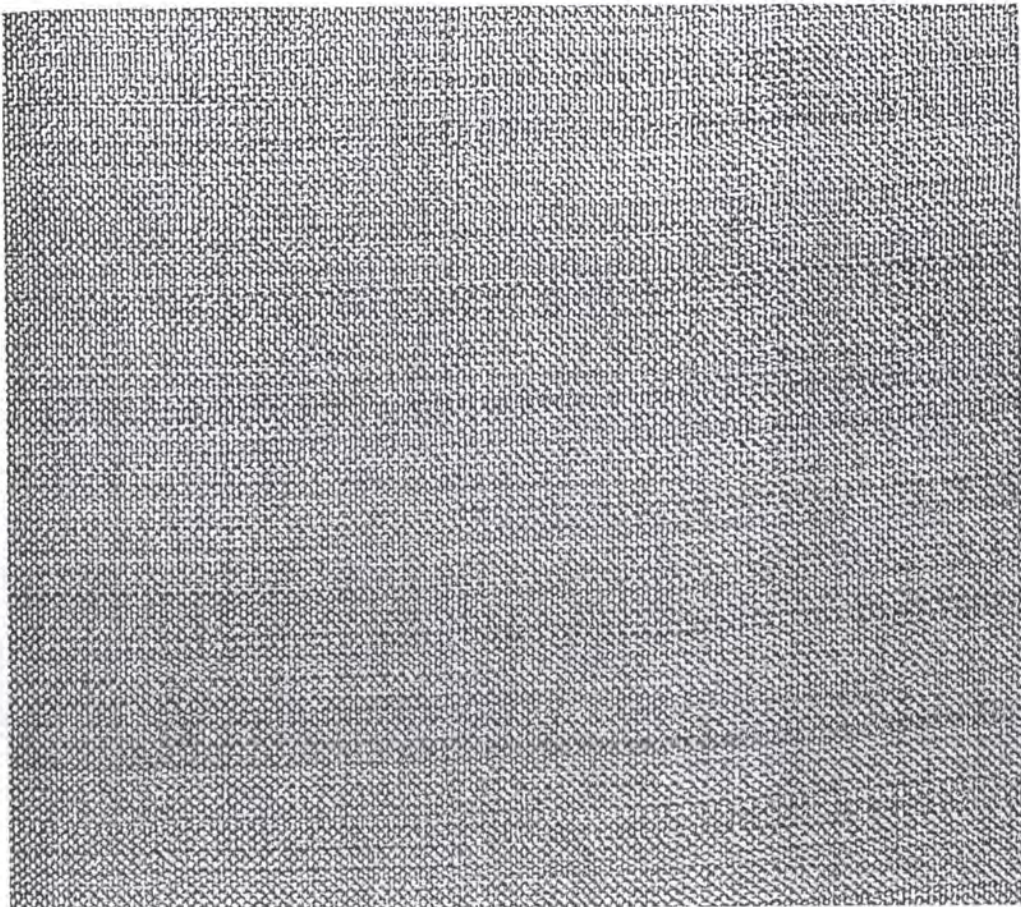

TELA CONFECCION	Artesano: CRISTINA SANDOVAL
re: CS04	Grupo: COLTESEDAS
TEJEDURIA	Departamento: CAUCA
ca: TELAR HORIZONTAL	Ciudad: TIMBIO
a Prima: SEDA	Localidad / vereda:
Estado Hecho a mano Si <input type="checkbox"/> No <input checked="" type="checkbox"/>	Resguardo:

esiones Generales:	Producción mes: 50MTS
(cm) SEGUN PEDIDO	Precio en Bogota: PROMEDIO
(cm) 130	Unitario \$ 190.000
m)	Por mayor \$

Observaciones: TELAR HORIZONTAL URDIDO EN SEDA , PEINE 50, COMPOSICIÓN 100% SEDA RAMA , TEJIDO SARGA, BUENA CONFECCION CHAQUETERIA , FALDAS. UNICOLOR.

POSICIÓN GENERAL 100% SEDA.

Responsable: EDUEE MARCIAL PEREZ Fecha: 07/07/04

Referente(s) Muestra Línea Paquete



FORMATO

Ficha de Producto

CODIGO: FORASD 08

FECHA: 2004 03 01

VERSION: 1

Página 1 de 2



Subgerencia de Desarrollo - Centro de Diseño para la Artesanía y las Pymes

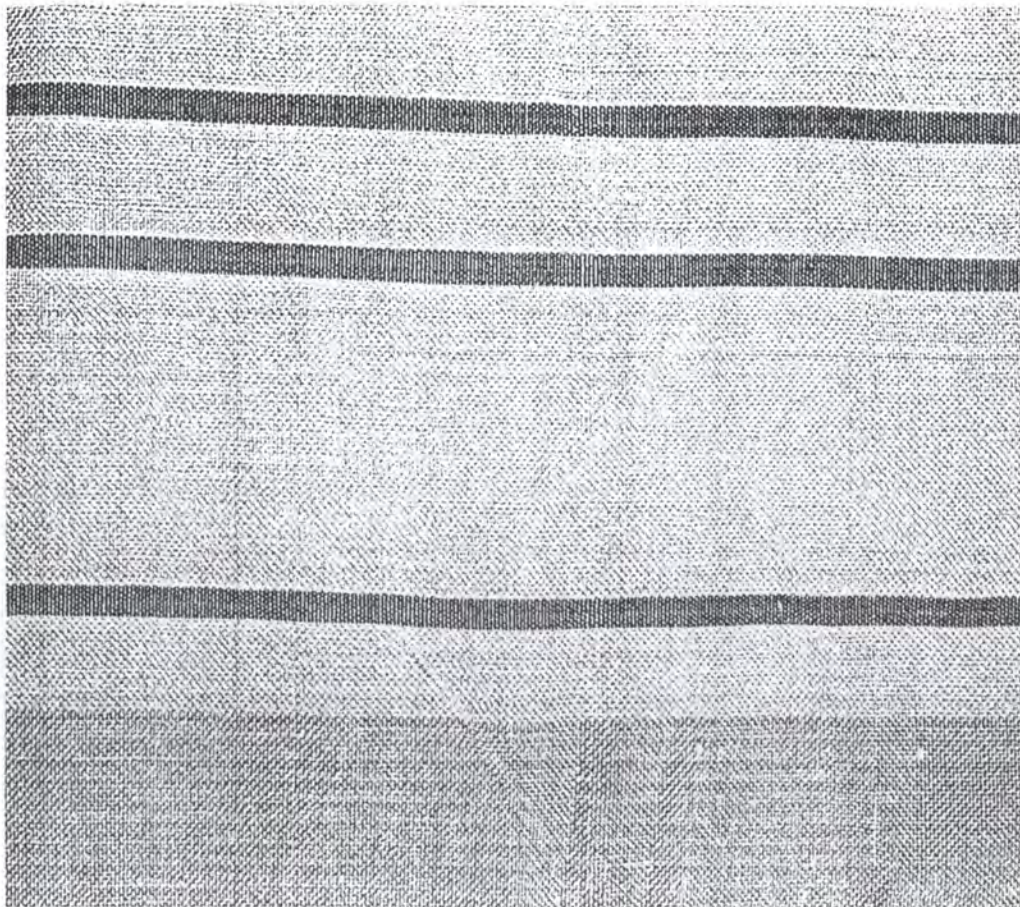

ELA CONFECCION	Artesano: CRISTINA SANDOVAL
: CS05	Grupo: COLTESEDAS
EJEDURÍA	Departamento: CAUCA
: TELAR HORIZONTAL	Ciudad: TIMBIO
Prima: SEDA	Localidad / vereda:
do Hecho a mano Si <input type="checkbox"/> No <input checked="" type="checkbox"/>	Resguardo:

iones Generales:	Producción mes: 50MTS
m) SEGÚN PEDIDO	Precio en Bogota: PROMEDIO
m) 130	Unitario \$ 190.000
	Por mayor \$

aciones: TELAR HORIZONTAL URDIDO EN SEDA , PEINE 50, COMPOSICIÓN 100% SEDA
MA , TEJIDO TAFETAN, BUENA CONFECCION CHAQUETERIA , FALDAS. UNICOLOR.
SICIÓN GENERAL 100% SEDA.

able: EDUEE MARCIAL PEREZ	Fecha: 07/07/04
---------------------------	-----------------

Referente(s) Muestra Línea Paquete



FORMATO

Ficha de Producto

CODIGO: FORASD 08

FECHA: 2004 03 01

VERSION: 1

Página 1 de 2



Gerencia de Desarrollo - Centro de Diseño para la Artesanía y las Pymes

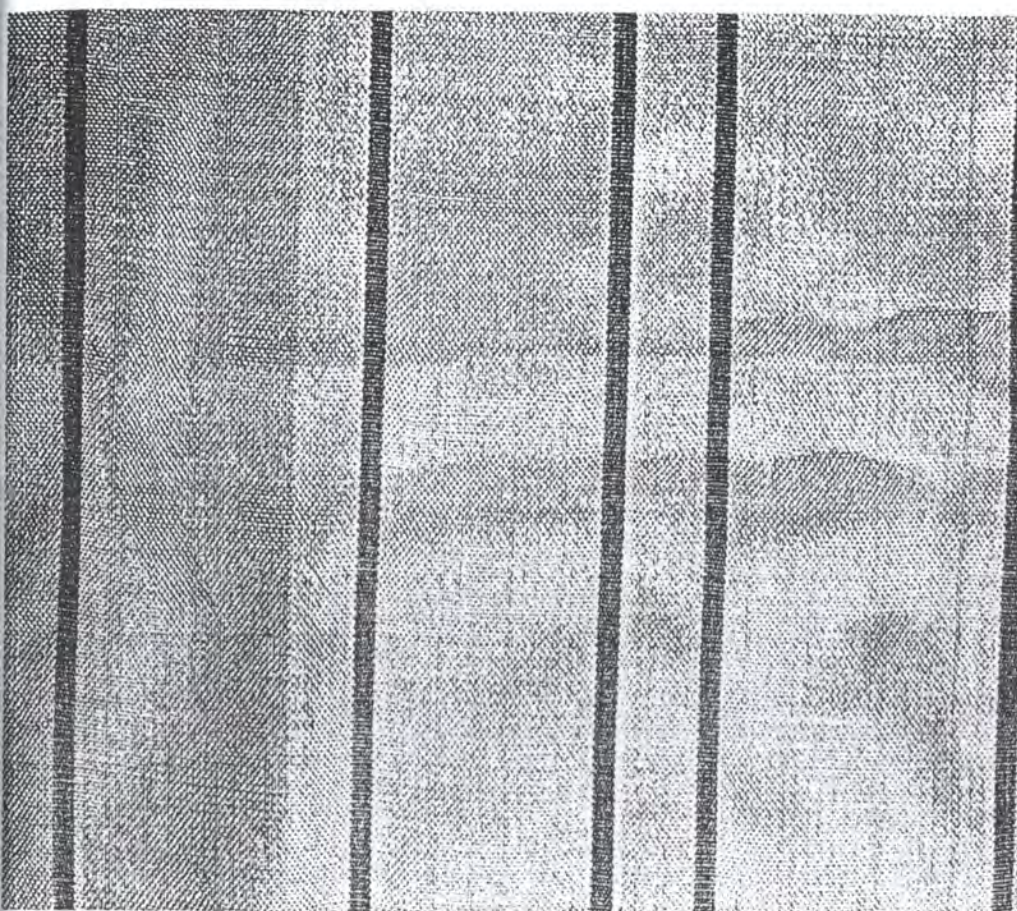

BUENA CONFECCION	Artesano: CRISTINA SANDOVAL
06	Grupo: COLTESEDAS
EDURÍA	Departamento: CAUCA
TELAR HORIZONTAL	Ciudad: TIMBIO
Material: SEDA	Localidad / vereda:
Hecho a mano <input type="checkbox"/> Sí <input checked="" type="checkbox"/> No	Resguardo:

Características Generales:	Producción mes: 50MTS
SEGÚN PEDIDO	Precio en Bogotá: PROMEDIO
130	Unitario \$ 190.000
	Por mayor \$

Características: TELAR HORIZONTAL URDIDO EN SEDA RAYAS , PEINE 60, COMPOSICIÓN 90% ALGODÓN, 4% LYCRA EN TRAMA, TEJIDO TAFETÁN, BUENA CONFECCION .
 A, ETC. TIPO ESCOCES

COMPOSICIÓN GENERAL 95% SEDA, 6% ALGODÓN , 4% LYCRA.

Elaborado por: EDUEE MARCIAL PEREZ Fecha: 07/07/04

Referente(s) Muestra Línea Paquete



FORMATO

Ficha de Producto

CODIGO: FORASD 08

FECHA: 2004 03 01



VERSION: 1

Página 1 de 2

Subgerencia de Desarrollo - Centro de Diseño para la Artesanía y las Pymes

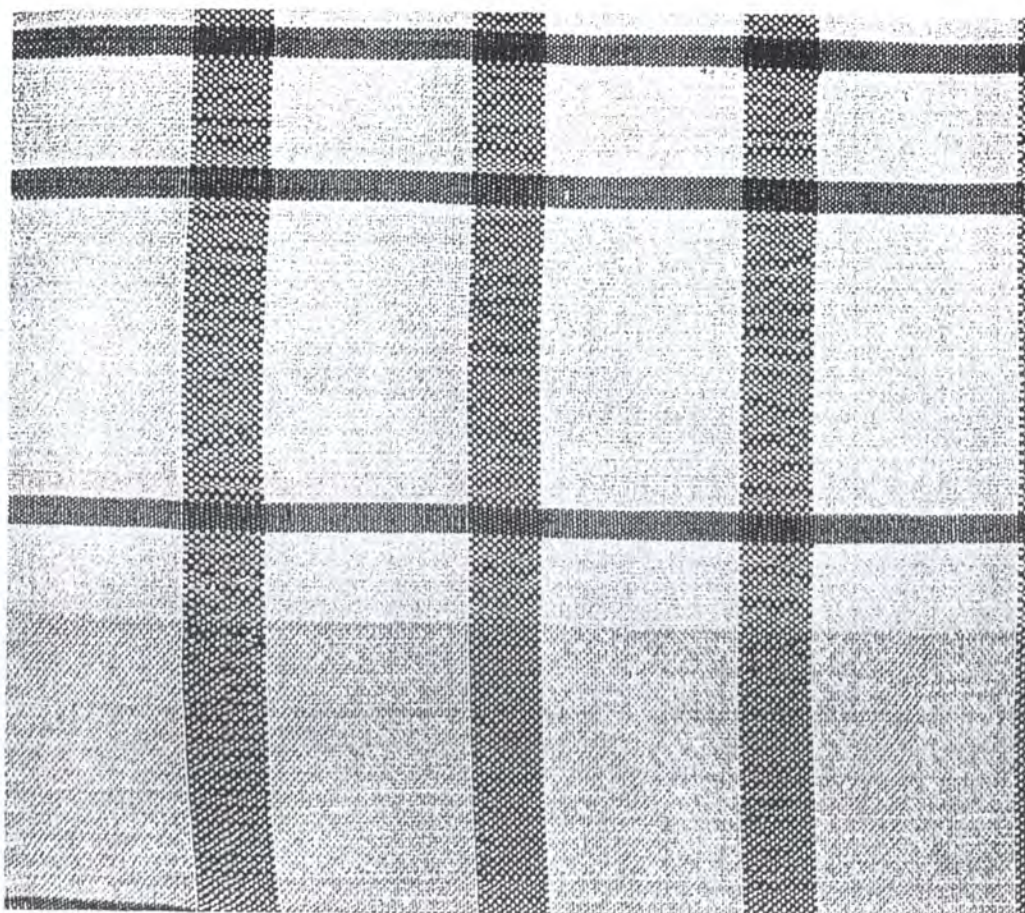

TELA CONFECCION	Artesano: CRISTINA SANDOVAL
CS07	Grupo: COLTESEDAS
TEJEDURIA	Departamento: CAUCA
TELAR HORIZONTAL	Ciudad: TIMBIO
Prima: SEDA	Localidad / vereda:
Hecho a mano Si <input type="checkbox"/> No <input checked="" type="checkbox"/>	Resguardo:

Características Generales:	Producción mes: 50MTS
SEGUIN PEDIDO	Precio en Bogota: PROMEDIO
n) 130	Unitario \$ 190.000
	Por mayor \$

Características: TELAR HORIZONTAL URDIDO EN SEDA RAYAS , PEINE 60, COMPOSICIÓN 100% SEDA, TEJIDO TAFETÁN, BUENA CONFECCION . CAMISERÍA, ETC. TIPO ESCOCES

COMPOSICIÓN GENERAL 100% SEDA.

Elaborado por: EDUEE MARCIAL PEREZ Fecha: 07/07/04

Referente(s) Muestra Línea Paquete



FORMATO

Ficha de Producto

CODIGO: FORASD 08

FECHA: 2004 03 01

VERSION: 1

Página 1 de 2



Agencia de Desarrollo - Centro de Diseño para la Artesanía y las Pymes

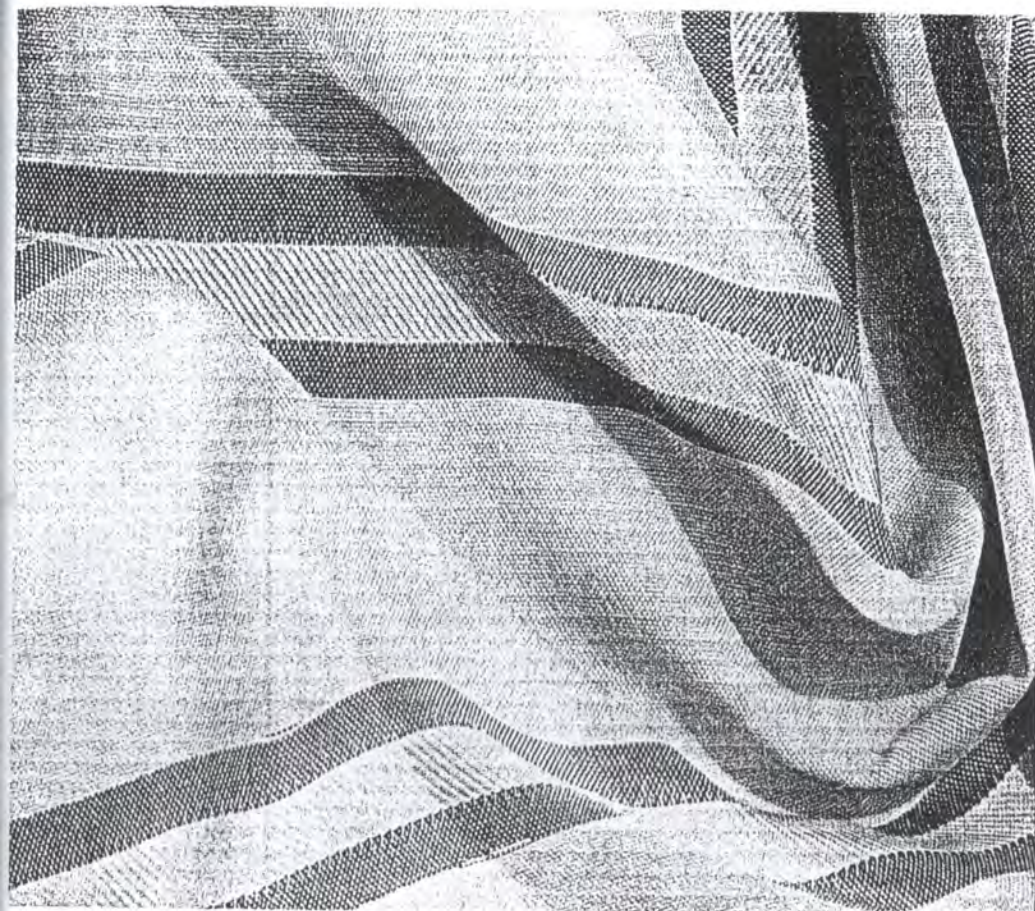

LA CONFECCION	Artesano: CRISTINA SANDOVAL
ES 08	Grupo: COLTESEDAS
VEDURÍA	Departamento: CAUCA
TELAR HORIZONTAL	Ciudad: TIMBIO
ima: SEDA	Localidad / vereda:
o Hecho a mano <input type="checkbox"/> Sí <input type="checkbox"/> No <input checked="" type="checkbox"/>	Resguardo:

es Generales:	Producción mes: 50MTS
SEGÚN PEDIDO	Precio en Bogota: PROMEDIO
) 130	Unitario \$ 190.000
	Por mayor \$

ones: TELAR HORIZONTAL URDIDO EN SEDA RAYAS , PEINE 60, COMPOSICIÓN 100% TRAMA, TEJIDO TAFETÁN, BUENA CONFECCION . CAMISERÍA, ETC. TIPO ESCOCES

CIÓN GENERAL 100% SEDA.

ble: EDUEE MARCIAL PEREZ Fecha: 07/07/04

Referente(s) Muestra Línea Empaque



FORMATO

Ficha de Producto

CODIGO: FORASD 08

FECHA: 2004 03 01



VERSION: 1

Página 1 de 2

Subgerencia de Desarrollo - Centro de Diseño para la Artesanía y las Pymes



LA CONFECCION	Artesano: AMILBIA RUIZ
AR01	Grupo: COLTESEDA
VEDURIA	Departamento: CAUCA
TELAR HORIZONTAL	Ciudad: TIMBIO
Prima: SEDA - ALGODON	Localidad / vereda: RETIRO
o Hecho a mano Si <input type="checkbox"/> No <input checked="" type="checkbox"/>	Resguardo:

nes Generales:	Producción mes: 50MTS
SEGÚN PEDIDO	Precio en Bogota:
130	Unitario \$ 70.000
	Por mayor \$

iones: TELAR HORIZONTAL , URDIDO EN ALGODÓN PEINE 130 COMPOSICION SEDA

% EN TRAMA, APARIENCIA CORRUGADA A LO ANCHO, BUENA CONFECCIÓN,

IA.

CIÓN GENERAL 70% SEDA, 25% ALGODÓN Y 5% LYCRA.

ble: EDUEE MARCIAL PEREZ Fecha: 07/07/04

Referente(s) Muestra Línea paquete



FORMATO

Ficha de Producto

CODIGO: FORASD 08

FECHA: 2004 03 01

VERSION: 1

Página 1 de 2



Subgerencia de Desarrollo - Centro de Diseño para la Artesanía y las Pymes

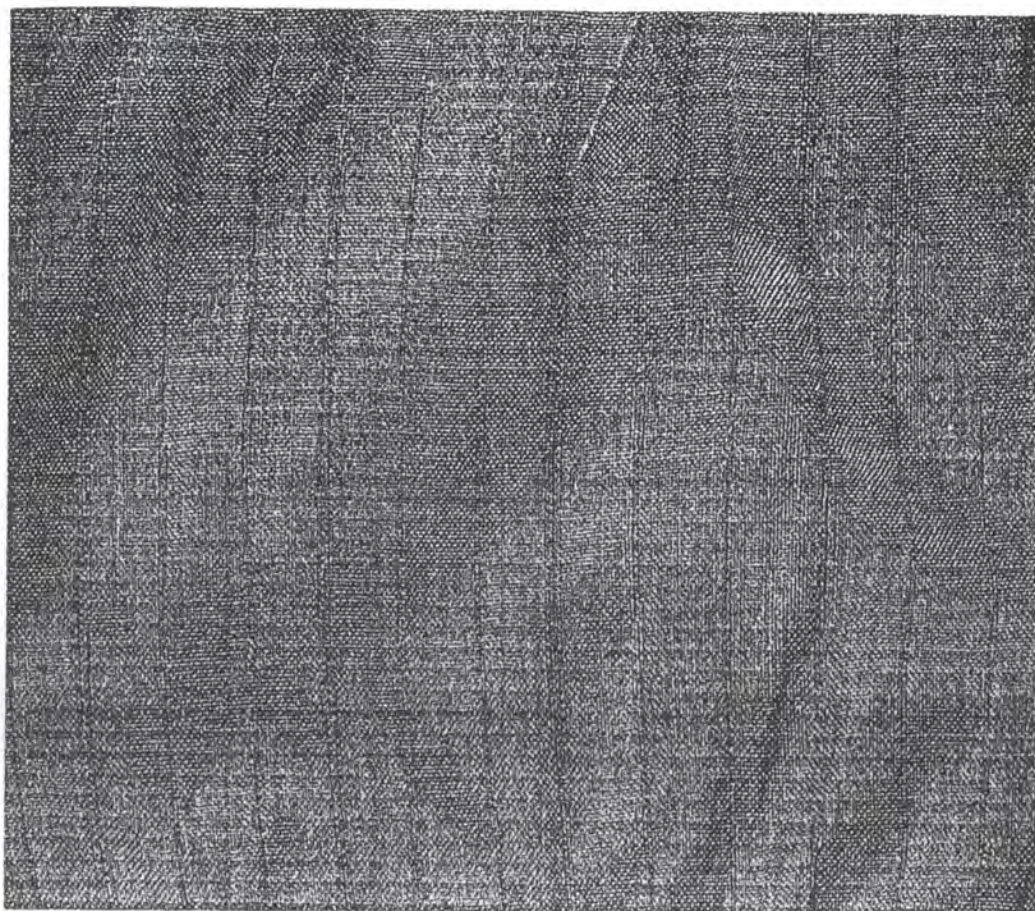

CONFECCION	Artesano: AMILBIA RUIZ
R02	Grupo: COLTESEDA
EDURÍA	Departamento: CAUCA
TELAR HORIZONTAL	Ciudad: TIMBIO
ma: SEDA - ALGODON	Localidad / vereda: RETIRO
Hecho a mano Si <input type="checkbox"/> No <input checked="" type="checkbox"/>	Resguardo:
es Generales:	Producción mes: 50MTS
SEGÚN PEDIDO	Precio en Bogota:
130	Unitario \$ 70.000
	Por mayor \$
nes: TELAR HORIZONTAL , URDIDO EN ALGODÓN PEINE 130 COMPOSICION SEDA 98% EN TRAMA, APARIENCIA CORRUGADA A LO ANCHO, BUENA CONFECCIÓN, CAMISERÍA.	
CIÓN GENERAL 73% SEDA, 25% ALGODÓN Y 2% LYCRA.	
le: EDUEE MARCIAL PEREZ	
Fecha: 07/07/04	

Referente(s) Muestra Línea Empaque



Industria y Turismo
Colombia S.A.

FORMATO

Ficha de
Producto

CODIGO: FORASD 08

FECHA: 2004 03 01

VERSION: 1

Página 1 de 2



Subgerencia de Desarrollo - Centro de Diseño para la Artesanía y las Pymes

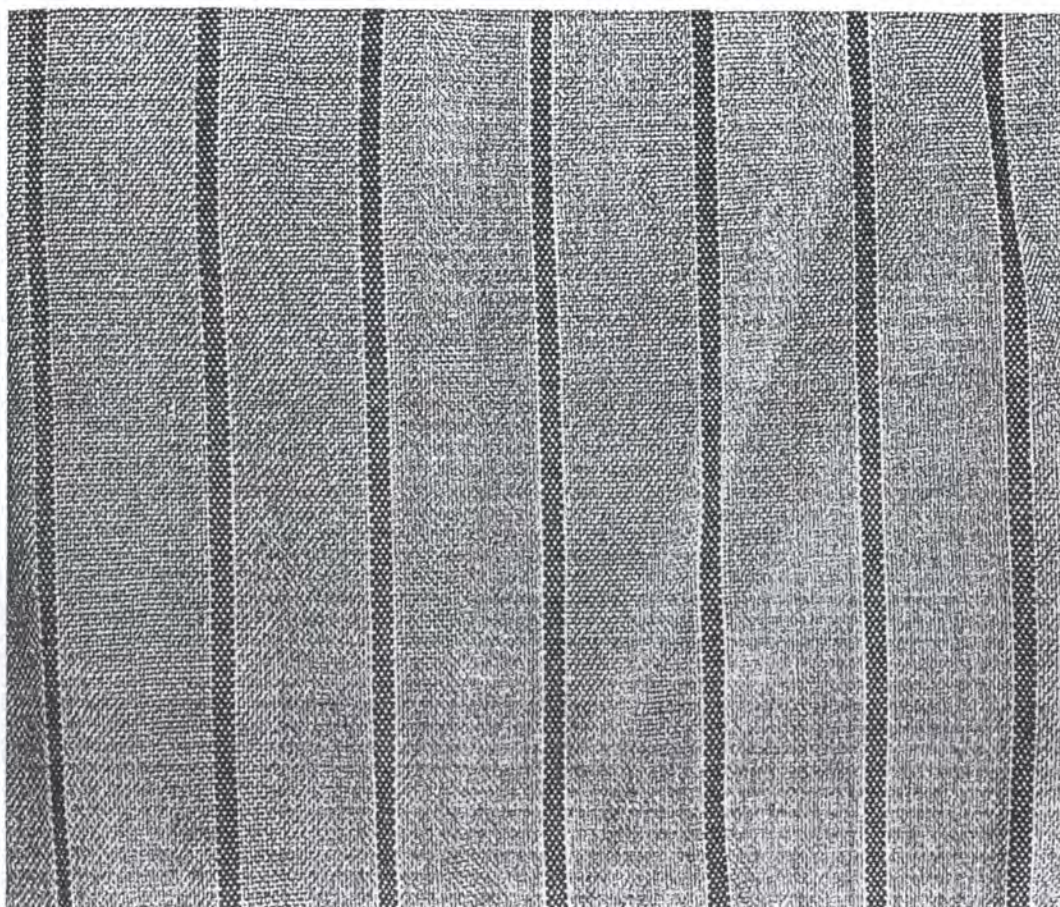

LA CONFECCION	Artesano: AMILBIA RUIZ
AR03	Grupo: COLTESEDA
JEDURÍA	Departamento: CAUCA
TELAR HORIZONTAL	Ciudad: TIMBIO
Orima: SEDA - ALGODON	Localidad / vereda: RETIRO
Hecho a mano <input type="checkbox"/> No <input checked="" type="checkbox"/>	Resguardo:
Características Generales:	Producción mes: 50MTS
SEGÚN PEDIDO	Precio en Bogota: PROMEDIO
130	Unitario \$ 70.000
	Por mayor \$
Características: TELAR HORIZONTAL , URDIDO EN ALGODÓN PEINE 130 COMPOSICION SEDA TRAMA, BUENA CONFECCIÓN, CAMISERÍA.	
COMPOSICIÓN GENERAL 75% SEDA, 25% ALGODÓN.	
Fabricante: EDUEE MARCIAL PEREZ	
Fecha: 07/07/04	

Referente(s) Muestra Línea Empaque



FORMATO

Ficha de
Producto

CODIGO: FORASD 08

FECHA: 2004 03 01

VERSION: 1

Página 1 de 2



Subgerencia de Desarrollo - Centro de Diseño para la Artesanía y las Pymes

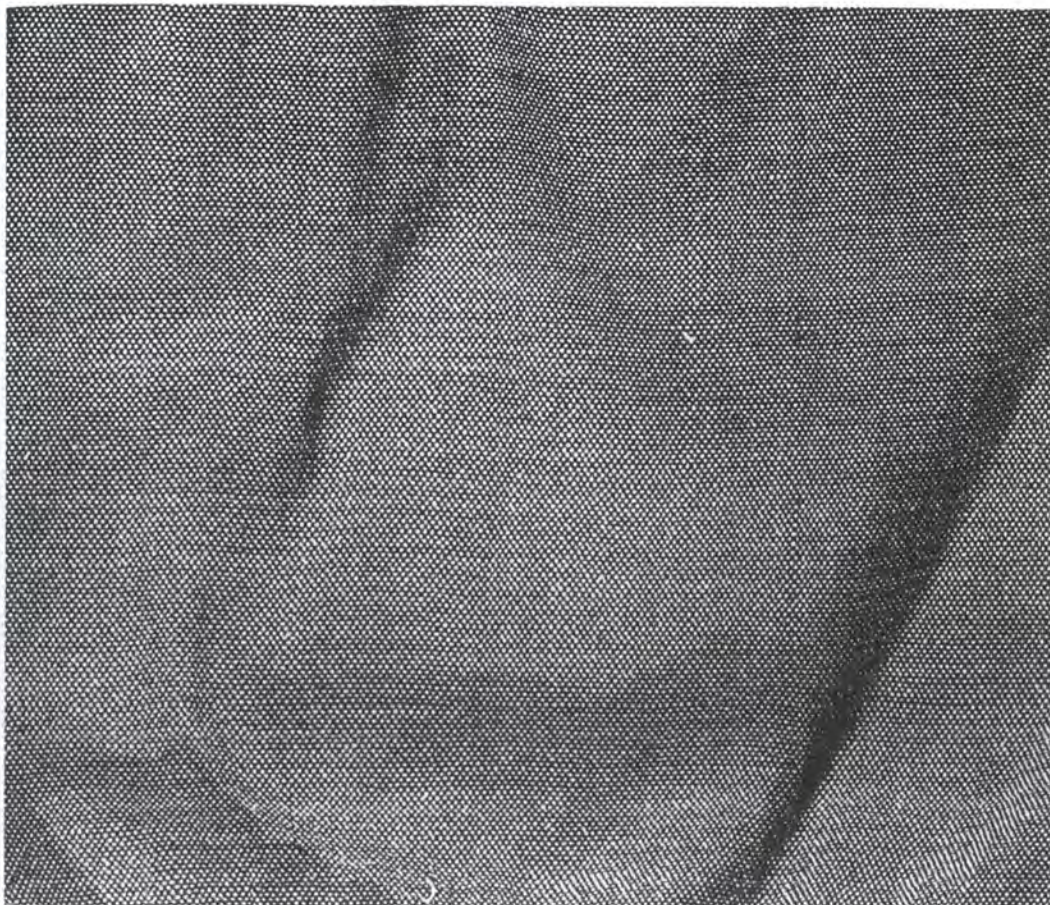

LA CONFECCION	Artesano: AMILBIA RUIZ
R04	Grupo: COLTESEDA
VEDURÍA	Departamento: CAUCA
TELAR HORIZONTAL	Ciudad: TIMBIO
Ma: SEDA - ALGODON	Localidad / vereda: RETIRO
Hecho a mano <input type="checkbox"/> Sí <input checked="" type="checkbox"/> No	Resguardo:

es Generales:	Producción mes: 50MTS
SEGÚN PEDIDO	Precio en Bogota:
130	Unitario \$ 70.000
	Por mayor \$

ones: TELAR HORIZONTAL , URDIDO EN ALGODÓN PEINE 130 COMPOSICION SEDA
JENA CONFECCIÓN, CAMISERÍA.

CIÓN GENERAL 75% SEDA, 25% ALGODÓN .

le: EDUEE MARCIAL PEREZ Fecha: 07/07/04

Referente(s) Muestra Línea Paquete



FORMATO

Ficha de Producto

CODIGO: FORASD 08

FECHA: 2004 03 01

VERSION: 1

Página 1 de 2



Agencia de Desarrollo - Centro de Diseño para la Artesanía y las Pymes

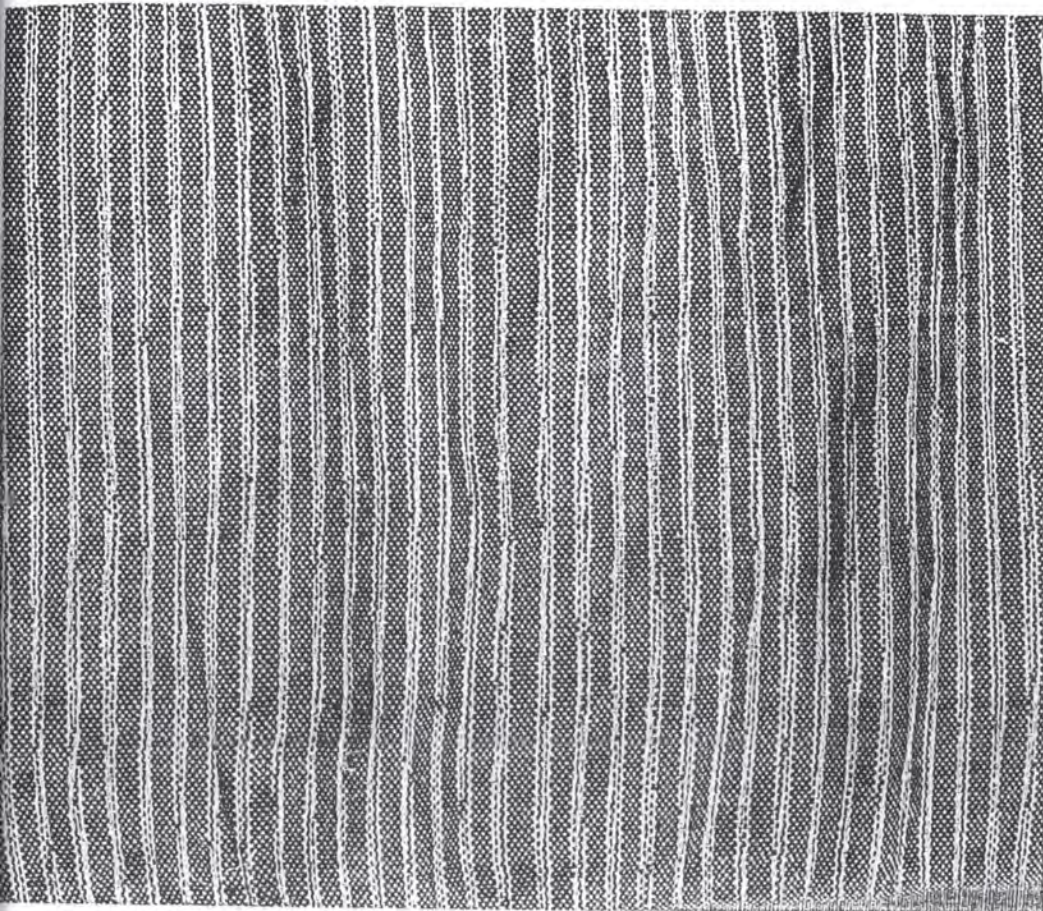

CONFECCION	Artesano: AMILBIA RUIZ
RO5	Grupo: COLTESEDA
EDURIA	Departamento: CAUCA
TELAR HORIZONTAL	Ciudad: TIMBIO
Material: SEDA - ALGODON	Localidad / vereda: RETIRO
Hecho a mano Si <input type="checkbox"/> No <input checked="" type="checkbox"/>	Resguardo:

Características Generales:	Producción mes: 50MTS
SEGUN PEDIDO	Precio en Bogota:
130	Unitario \$ 70.000
	Por mayor \$

Características: TELAR HORIZONTAL , URDIDO EN ALGODÓN PEINE 130 COMPOSICION SEDA
 EN TRAMA, APARIENCIA CORRUGADA A LO ANCHO, BUENA CONFECCIÓN,
 COMPOSICION GENERAL 65% SEDA, 25% ALGODÓN Y 10% LYCRA.

Elaborado por: EDUEE MARCIAL PEREZ Fecha: 07/07/04

Referente(s) Muestra Línea Paquete



Producción y Turismo
Colombia S.A.

FORMATO

Ficha de
Producto

CODIGO: FORASD 08

FECHA: 2004 03 01

VERSION: 1

Página 1 de 2



Subgerencia de Desarrollo - Centro de Diseño para la Artesanía y las Pymes

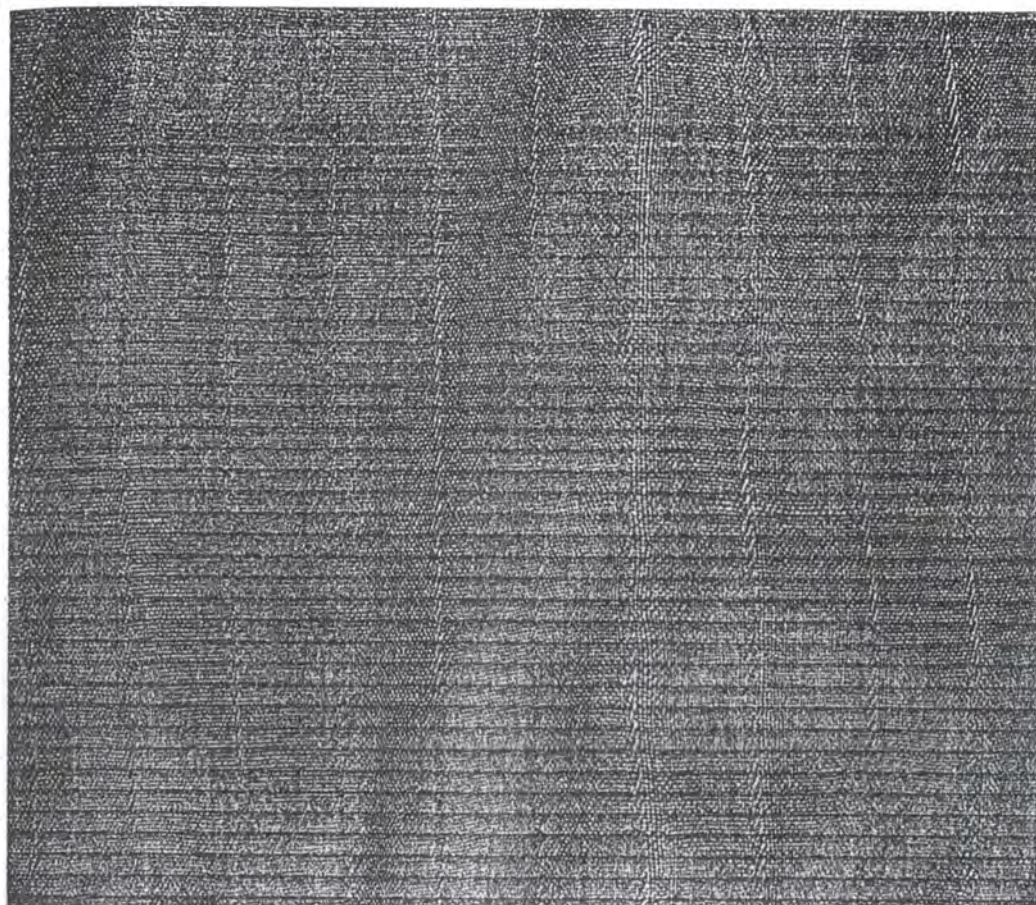

LA CONFECCION	Artesano: AMILBIA RUIZ
AR06	Grupo: COLTESEDA
TEJEDURÍA	Departamento: CAUCA
TELAR HORIZONTAL	Ciudad: TIMBIO
Prima: SEDA - ALGODON	Localidad / vereda: RETIRO
o Hecho a mano SI <input type="checkbox"/> No <input checked="" type="checkbox"/>	Resguardo:

Características Generales:	Producción mes: 50MTS
SEGUIN PEDIDO	Precio en Bogota: PROMEDIO
130	Unitario \$ 70.000
	Por mayor \$

Características: TELAR HORIZONTAL, URDIDO EN ALGODÓN PEINE 130 COMPOSICION SEDA TRAMA, BUENA CONFECCIÓN, CAMISERÍA.

COMPOSICIÓN GENERAL 75% SEDA, 25% ALGODÓN.

Responsable: EDUEE MARCIAL PEREZ Fecha: 07/07/04

Referente(s) Muestra Línea Empaque



FORMATO

Ficha de Producto

CODIGO: FORASD 08

FECHA: 2004 03 01



VERSION: 1

Página 1 de 2

Subgerencia de Desarrollo - Centro de Diseño para la Artesanía y las Pymes

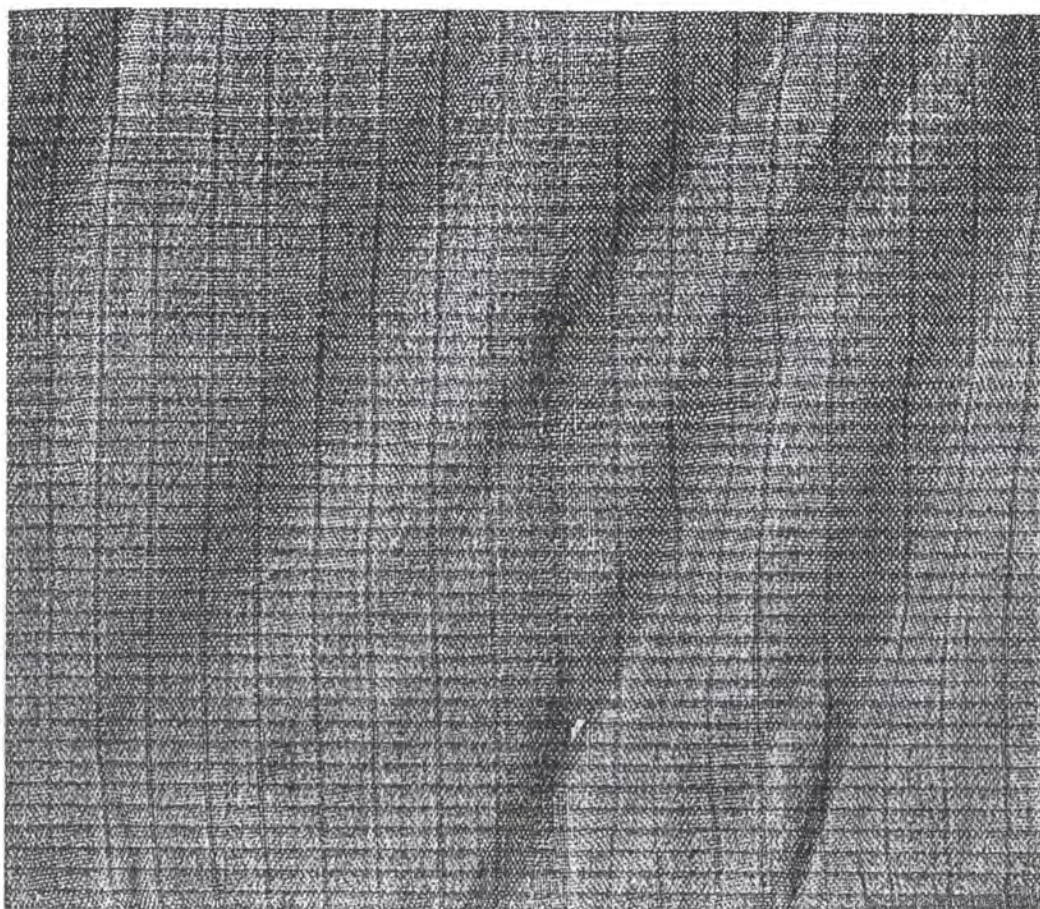

TELA CONFECCION	Artesano: AMILBIA RUIZ
Clasificación: AR07	Grupo: COLTESEDA
TEJEDURÍA	Departamento: CAUCA
TELA: TELAR HORIZONTAL	Ciudad: TIMBIO
Prima: SEDA - ALGODON	Localidad / vereda: RETIRO
Estado Hecho a mano Si <input type="checkbox"/> No <input checked="" type="checkbox"/>	Resguardo:

Condiciones Generales:	Producción mes: 50MTS
(cm) SEGÚN PEDIDO	Precio en Bogota: PROMEDIO
(cm) 130	Unitario \$ 70.000
	Por mayor \$

Condiciones: TELAR HORIZONTAL, URDIDO EN ALGODÓN PEINE 130 COMPOSICION SEDA EN TRAMA, BUENA CONFECCION, CAMISERÍA.

COMPOSICIÓN GENERAL 75% SEDA, 25% ALGODÓN .

Responsable: EDUEE MARCIAL PEREZ Fecha: 07/07/04

Referente(s) Muestra Línea Paquete



Industria y Turismo
Colombia s.a.

FORMATO

Ficha de
Producto

CODIGO: FORASD 08

FECHA: 2004 03 01



VERSION: 1

Página 1 de 2

Subgerencia de Desarrollo - Centro de Diseño para la Artesanía y las Pymes

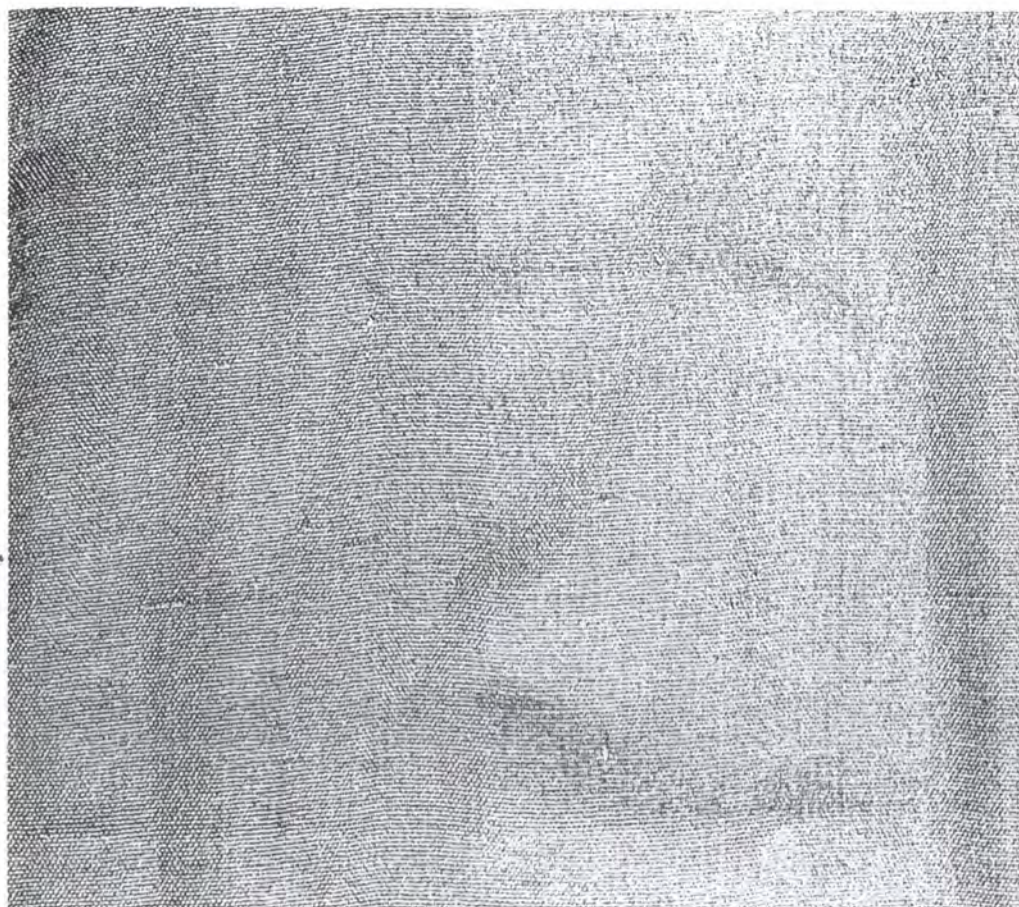

LA CONFECCION	Artesano: MARLENE CARVAJAL
MC01	Grupo: COLTESEDA
EJEDURIA	Departamento: CAUCA
TELAR HORIZONTAL MECANICO	Ciudad: TIMBIO
Prima: SEDA - ALGODON	Localidad / vereda:
Hecho a mano Si <input type="checkbox"/> No <input checked="" type="checkbox"/>	Resguardo:

Características Generales:	Producción mes: 50MTS
SEGÚN PEDIDO	Precio en Bogota: PROMEDIO
n) 140	Unitario \$ 70.000
	Por mayor \$

Características: TELAR HORIZONTAL MECANICO URDIDO EN ALGODÓN RAYAS, PEINE 140	
COMPOSICIÓN SEDA 100% EN TRAMA, TEJIDO TAFETAN, BUENA CONFECCIÓN, CAMISERÍA, CAMISERÍA.	
COMPOSICIÓN GENERAL 75% SEDA, 25% ALGODÓN	

Elaborado por: EDUEE MARCIAL PEREZ	Fecha: 07/07/04
------------------------------------	-----------------

Referente(s) Muestra Línea Paquete



FORMATO

Ficha de Producto

CODIGO: FORASD 08

FECHA: 2004 03 01



VERSION: 1

Página 1 de 2

Subgerencia de Desarrollo - Centro de Diseño para la Artesanía y las Pymes

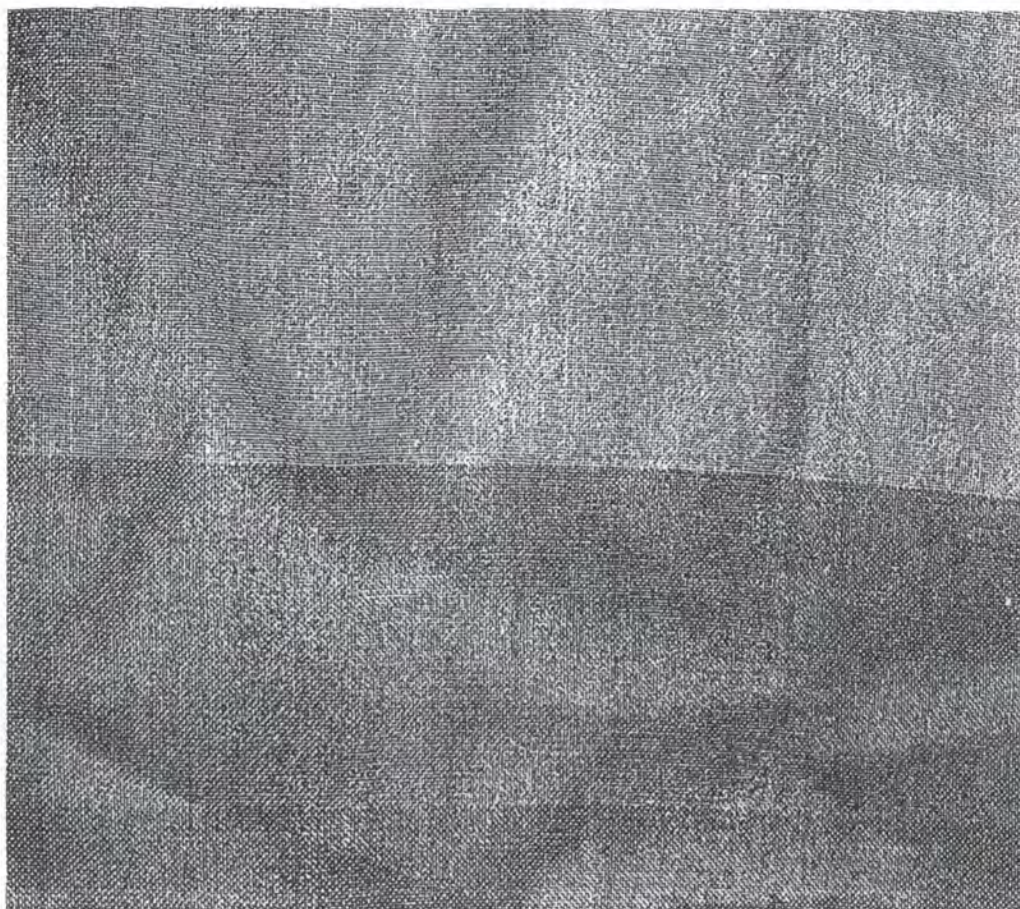

TELA CONFECCION	Artesano: MARLENE CARVAJAL
Code: MC02	Grupo: COLTESEDA
TEJEDURIA	Departamento: CAUCA
Tipa: TELAR HORIZONTAL MECANICO	Ciudad: TIMBIO
Material Prima: SEDA - ALGODON	Localidad / vereda:
Estado Hecho a mano Si <input type="checkbox"/> No <input checked="" type="checkbox"/>	Resguardo:

Condiciones Generales:	Producción mes: 50MTS
Longitud (cm) SEGUN PEDIDO	Precio en Bogota: PROMEDIO
Anchura (cm) 140	Unitario \$ 70.000
Color (n)	Por mayor \$

Condiciones: TELAR HORIZONTAL MECANICO URDIDO EN ALGODÓN RAYAS, PEINE 140	
POSICIÓN SEDA 100% EN TRAMA, TJIDO TAFETÁN, BUENA CONFECCIÓN, CAMISERÍA, ALONERÍA.	
POSICIÓN GENERAL 75% SEDA, 25% ALGODÓN .	

Responsable: EDUEE MARCIAL PEREZ	Fecha: 07/07/04
----------------------------------	-----------------

Referente(s) Muestra Línea Paquete



FORMATO

Ficha de Producto

CODIGO: FORASD 08

FECHA: 2004 03 01



VERSION: 1

Página 1 de 2

Subgerencia de Desarrollo - Centro de Diseño para la Artesanía y las Pymes

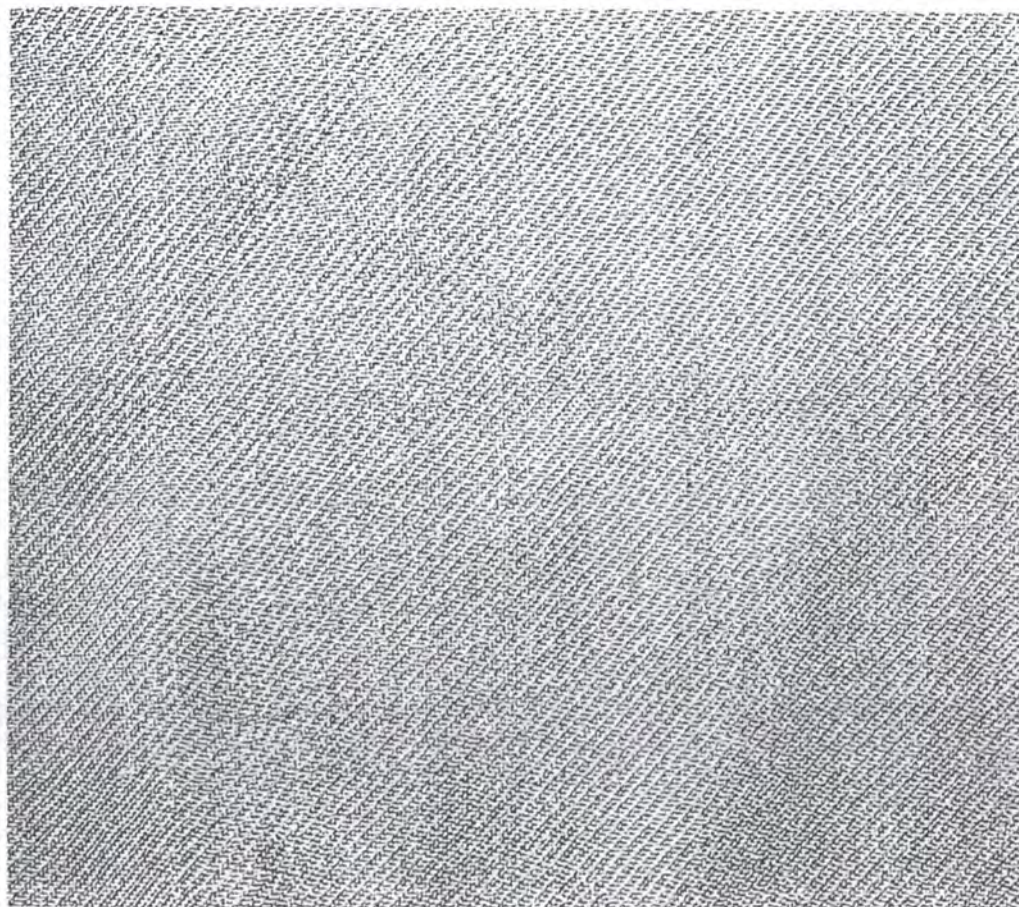

TELA CONFECCION	Artesano: MARLENE CARVAJAL
Modelo: MC03	Grupo: COLTESEDA
TEJEDURIA	Departamento: CAUCA
Tela: TELAR HORIZONTAL MECANICO	Ciudad: TIMBIO
Material Prima: SEDA - ALGODON	Localidad / vereda:
Estado Hecho a mano Si <input type="checkbox"/> No <input checked="" type="checkbox"/>	Resguardo:
Condiciones Generales:	Producción mes: 50MTS
(cm) SEGÚN PEDIDO	Precio en Bogota: PROMEDIO
(cm) 140	Unitario \$ 70.000
(h)	Por mayor \$
Descripciones: TELAR HORIZONTAL MECANICO URDIDO EN ALGODÓN RAYAS, PEINE 140	
POSICIÓN SEDA 100% EN TRAMA, TEJIDO SARGA, BUENA CONFECCIÓN, CAMISERIA,	
ALONERIA.	
POSICIÓN GENERAL 75% SEDA, 25% ALGODÓN	
Responsable: EDUEE MARCIAL PEREZ	Fecha: 07/07/04

Referente(s) Muestra Línea Paquete



FORMATO

Ficha de Producto

CODIGO: FORASD 08

FECHA: 2004 03 01

VERSION: 1

Página 1 de 2



Subgerencia de Desarrollo - Centro de Diseño para la Artesanía y las Pymes

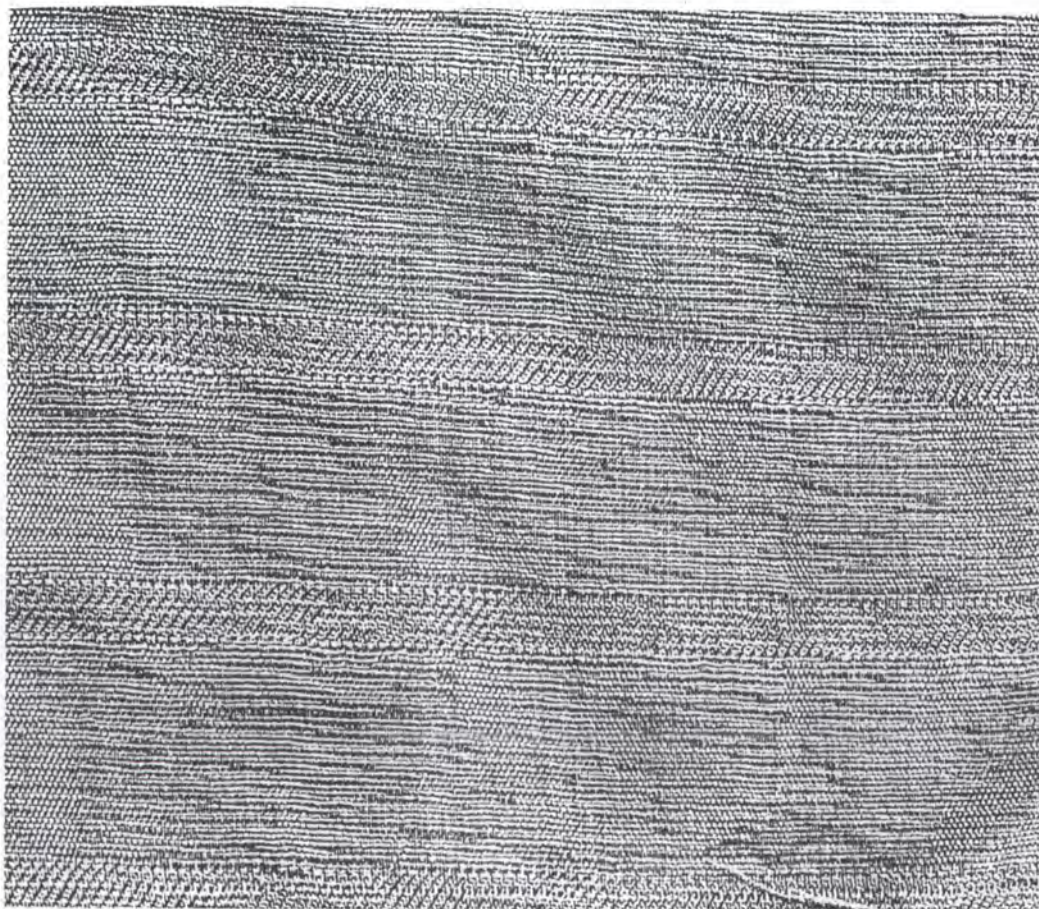

LA CONFECCION	Artesano: MARLENE CARVAJAL
MC04	Grupo: COLTESEDA
EJEDURIA	Departamento: CAUCA
TELAR HORIZONTAL MECANICO	Ciudad: TIMBIO
Prima: SEDA - ALGODON	Localidad / vereda:
Hecho a mano Si <input type="checkbox"/> No <input checked="" type="checkbox"/>	Resguardo:

Condiciones Generales:	Producción mes: 50MTS
m) SEGÚN PEDIDO	Precio en Bogota: PROMEDIO
m) 140	Unitario \$ 70.000
	Por mayor \$

Condiciones: TELAR HORIZONTAL MECANICO URDIDO EN ALGODÓN RAYAS, PEINE 140
SICCIÓN SEDA 100% EN TRAMA, TEJIDO TAFETÁN - SARGA, BUENA CONFECCIÓN,
RIA, PANTALONERIA.
SICCIÓN GENERAL 75% SEDA, 25% ALGODÓN .

Artífice: EDUEE MARCIAL PEREZ	Fecha: 07/07/04
-------------------------------	-----------------

Referente(s) Muestra Línea Paquete



FORMATO

Ficha de
Producto

CODIGO: FORASD 08

FECHA: 2004 03 01



VERSION: 1

Página 1 de 2

Subgerencia de Desarrollo - Centro de Diseño para la Artesanía y las Pymes

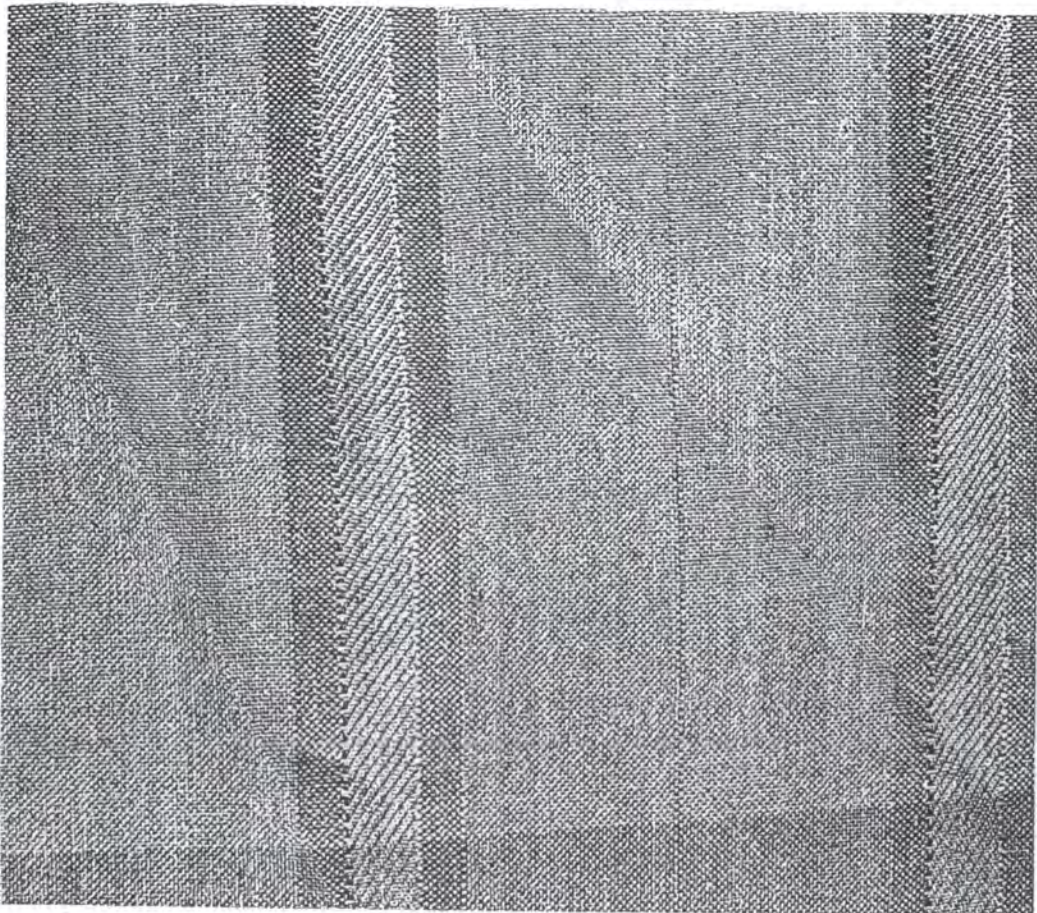

LA CONFECCION	Artesano: MARLENE CARVAJAL
MC05	Grupo: COLTESEDA
EJEDURIA	Departamento: CAUCA
TELAR HORIZONTAL MECANICO	Ciudad: TIMBIO
rima: SEDA - ALGODON	Localidad / vereda:
o Hecho a mano Si <input type="checkbox"/> No <input checked="" type="checkbox"/>	Resguardo:

nes Generales:	Producción mes: 50MTS
) SEGUN PEDIDO	Precio en Bogota: PROMEDIO
1) 140	Unitario \$ 70.000
	Por mayor \$

iones: TELAR HORIZONTAL MECANICO URDIDO EN ALGODÓN RAYAS, PEINE 140
CIÓN SEDA 100% EN TRAMA, TEJIDO TAFETÁN - SARGA, BUENA CONFECCIÓN,
RIA, PANTALONERIA.
CIÓN GENERAL 75% SEDA, 25% ALGODÓN

able: EDUEE MARCIAL PEREZ	Fecha: 07/07/04
---------------------------	-----------------

Referente(s) Muestra Línea mpaque



FORMATO

Ficha de Producto

CODIGO: FORASD 08

FECHA: 2004 03 01



VERSION: 1

Página 1 de 2

Subgerencia de Desarrollo - Centro de Diseño para la Artesanía y las Pymes



LA CONFECCION	Artesano: MARLENE CARVAJAL
MC06	Grupo: COLTESEDA
EJEDURIA	Departamento: CAUCA
TELAR HORIZONTAL MECANICO	Ciudad: TIMBIO
Prima: SEDA - ALGODON	Localidad / vereda:
do Hecho a mano Si <input type="checkbox"/> No <input checked="" type="checkbox"/>	Resguardo:

iones Generales:	Producción mes: 50MTS
m) SEGÚN PEDIDO	Precio en Bogota: PROMEDIO
m) 140	Unitario \$ 70.000
	Por mayor \$

aciones: TELAR HORIZONTAL MECANICO URDIDO EN ALGODÓN RAYAS, PEINE 140
 SICIÓN SEDA 100% EN TRAMA, TEJIDO TAFETÁN - SARGA, BUENA CONFECCIÓN,
 RIA, PANTALONERIA.
 SICIÓN GENERAL 75% SEDA, 25% ALGODÓN .

able: EDUEE MARCIAL PEREZ Fecha: 07/07/04

Referente(s) Muestra Línea empaque



FORMATO

Ficha de Producto

CODIGO: FORASD 08

FECHA: 2004 03 01

VERSION: 1

Página 1 de 2



Subgerencia de Desarrollo - Centro de Diseño para la Artesanía y las Pymes

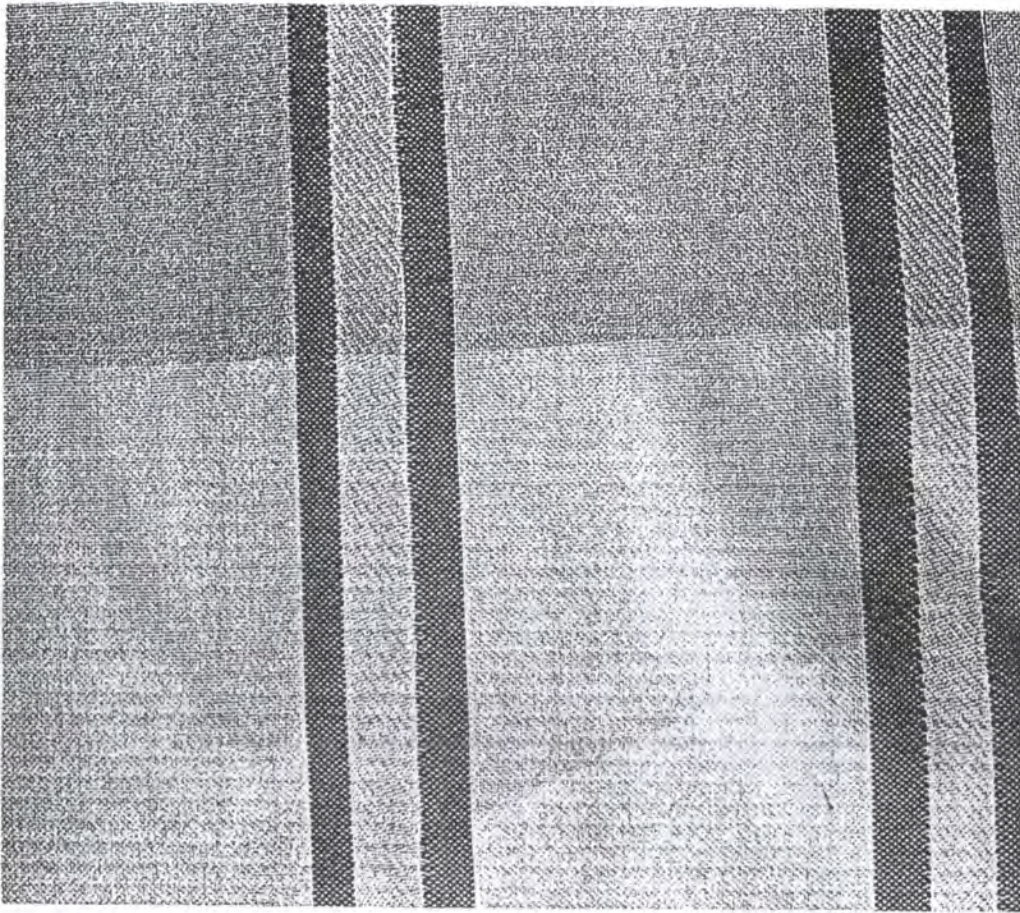

TELA CONFECCION	Artesano: MARLENE CARVAJAL
Modelo: MC07	Grupo: COLTESEDA
TEJEDURÍA	Departamento: CAUCA
Modelo: TELAR HORIZONTAL MECANICO	Ciudad: TIMBIO
Material Prima: SEDA - ALGODON	Localidad / vereda:
Estado Hecho a mano <input type="checkbox"/> SI <input checked="" type="checkbox"/> No	Resguardo:
Condiciones Generales:	Producción mes: 50MTS
Medida (cm) SEGÚN PEDIDO	Precio en Bogota: PROMEDIO
Medida (cm) 140	Unitario \$ 70.000
	Por mayor \$
Descripciones: TELAR HORIZONTAL MECANICO URDIDO EN ALGODÓN RAYAS, PEINE 140	
POSICIÓN SEDA 100% EN TRAMA, TEJIDO TAFETÁN - SARGA BUENA CONFECCIÓN,	
SERIA, PANTALONERIA.	
POSICIÓN GENERAL 75% SEDA, 25% ALGODÓN.	
Responsable: EDUEE MARCIAL PEREZ	
Fecha: 07/07/04	

Referente(s) Muestra Línea Paquete



Subgerencia de Desarrollo - Centro de Diseño para la Artesanía y las Pymes

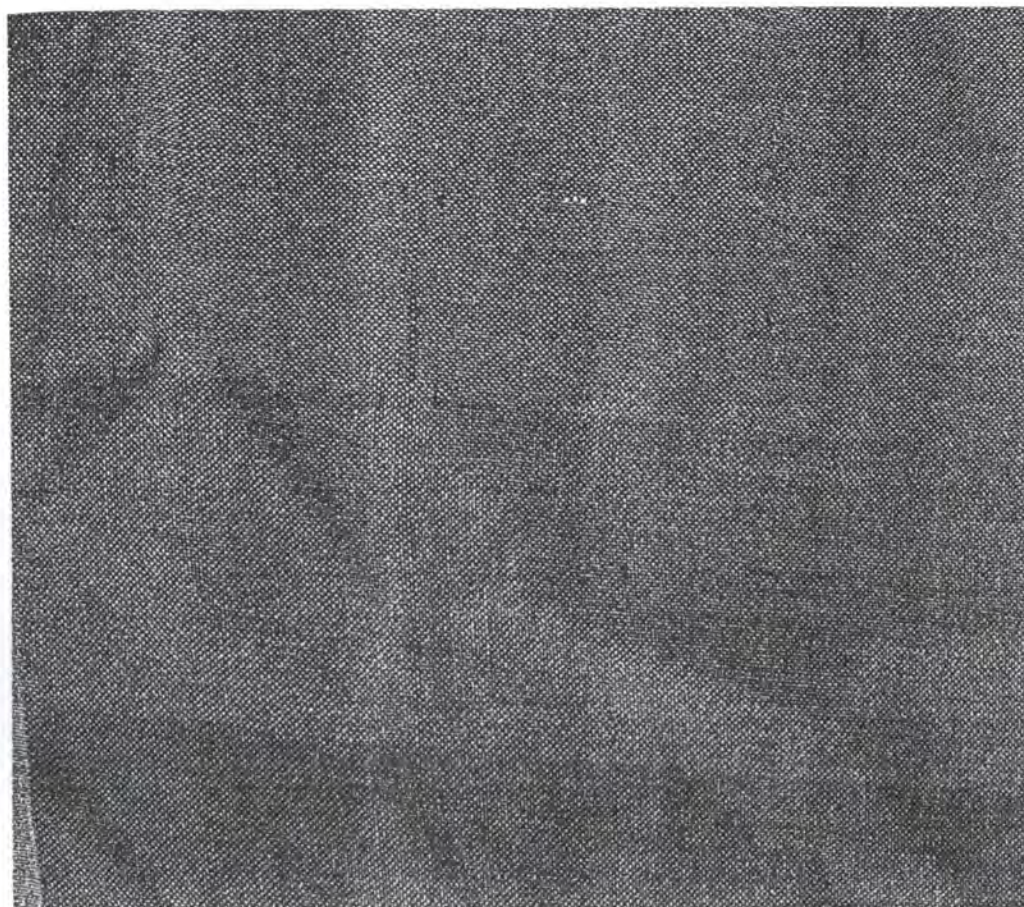

TELA CONFECCION	Artesano: MARLENE CARVAJAL
Modelo: MC09	Grupo: COLTESEDA
TEJEDURIA	Departamento: CAUCA
Modelo: TELAR HORIZONTAL MECANICO	Ciudad: TIMBIO
Prima: SEDA - ALGODON	Localidad / vereda:
Hecho a mano SI <input type="checkbox"/> No <input checked="" type="checkbox"/>	Resguardo:

Condiciones Generales:	Producción mes: 50MTS
Modelo: SEGUN PEDIDO	Precio en Bogota: PROMEDIO
Modelo: 140	Unitario \$ 70.000
	Por mayor \$

Condiciones: TELAR HORIZONTAL MECANICO URDIDO EN ALGODÓN RAYAS, PEINE 140	
POSICIÓN SEDA 100% EN TRAMA, TEJIDO TAFETÁN - SARGA BUENA CONFECCIÓN,	
SERIA, PANTALONERIA.	
POSICIÓN GENERAL 75% SEDA, 25% ALGODÓN .	

Responsable: EDUEE MARCIAL PEREZ	Fecha: 07/07/04
----------------------------------	-----------------

Referente(s) Muestra Línea Paquete