

BOGOTÁ

Artesanal



DETERMINANTES DE CALIDAD EN PUESTOS DE TRABAJO

Ubicación: Preparar el sitio de trabajo con un área mínima de 2 metros cuadrados.

Iluminación: Trabajar en lo posible con luz natural, cerca de una ventana, en caso de no existir usar luz artificial blanca fluorescente.



Clasificación de los materiales
por ejemplo

Lanas por colores.

Botones.

Hilos.

Cierres en canastillas.

Se encuentren fácilmente y se
ahorra tiempo.



Accesibilidad

Almacenar en sitios de fácil acceso

Aislamiento de riesgos

Enfoque correctivo, resaltando la importancia de tener avisos preventivos para evitar accidentes



Ventilación: En caso de usar, disolventes, tinturas o producir motas, abrir ventanas o disponer de un extractor.



Electricidad

Asegurar periódicamente el buen funcionamiento de cables, tomas, interruptores y máquinas, evitar la sobrecargas

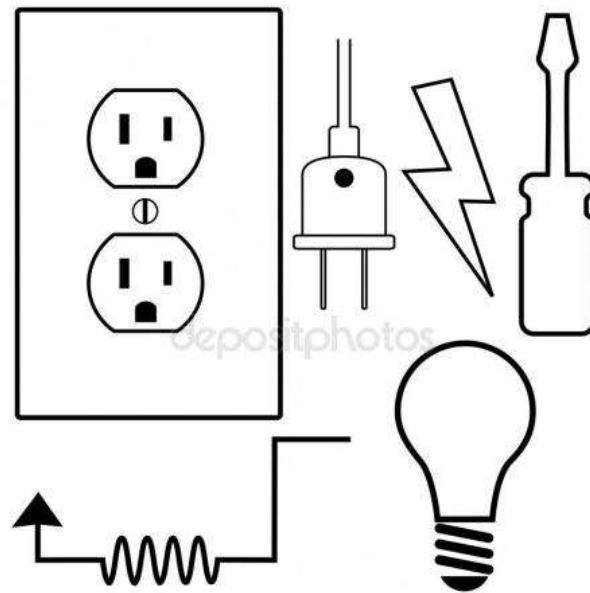

Prevenir incendios,
cerca de fogones o
estufas
Explosiones por
cercanías a tinturas y
químicos.



Prevención de accidentes

Uso de herramientas adecuadas

Almacenamiento de herramientas en lugares adecuados









Limpieza en sus trabajos
y áreas de trabajo.



ELEMENTOS BASICOS



Organización de procesos de producción para optimizar tiempos de trabajo.

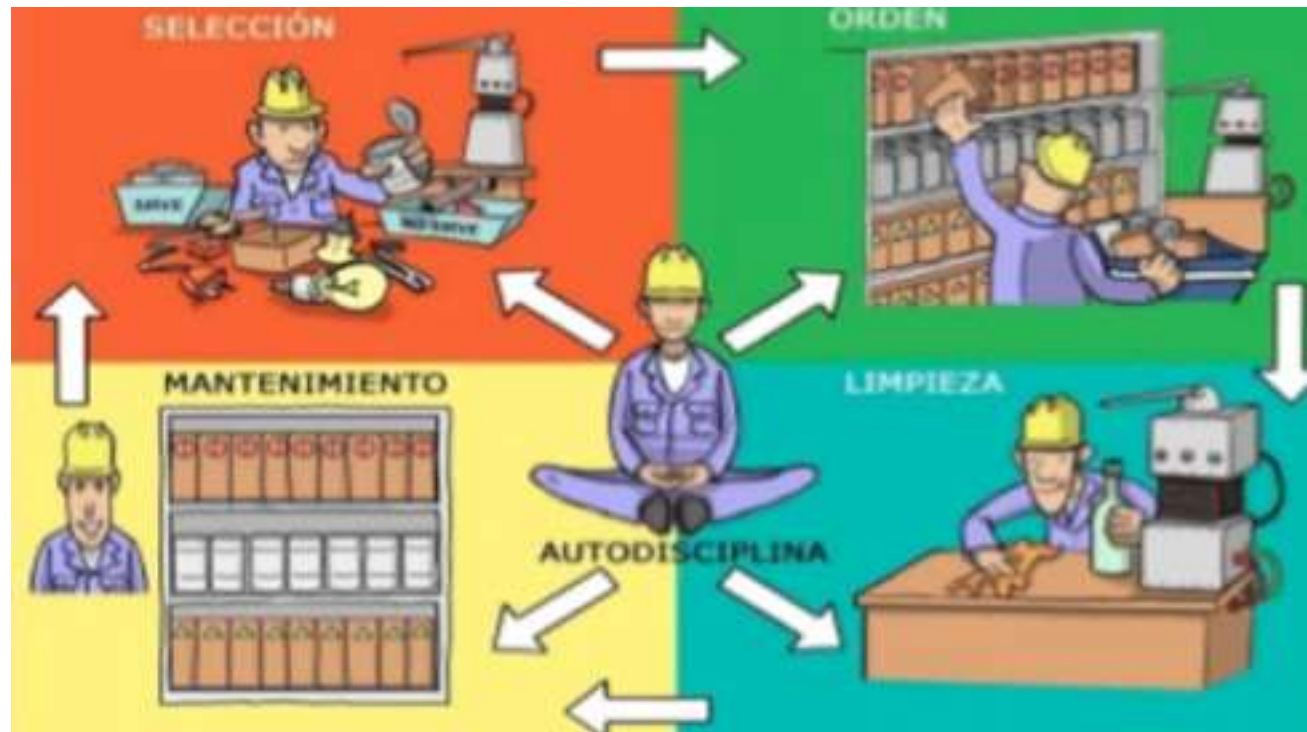

Ruido

Aislar el sitio de trabajo de ruidos como el

Televisor.

Radio.

Conversaciones de los habitantes de la casa con el fin de evitar distracción.



Protección personal
con uniformes y
equipos necesarios
para su trabajo.



Utilización de
mascarillas de
protección en
ambientes con
alta polución
originada de su
actividad.



Horarios de trabajo.



Postura

Posiciones correctas para sus puestos de trabajo.



Pausas activas para
el buen desarrollo de sus
trabajos.

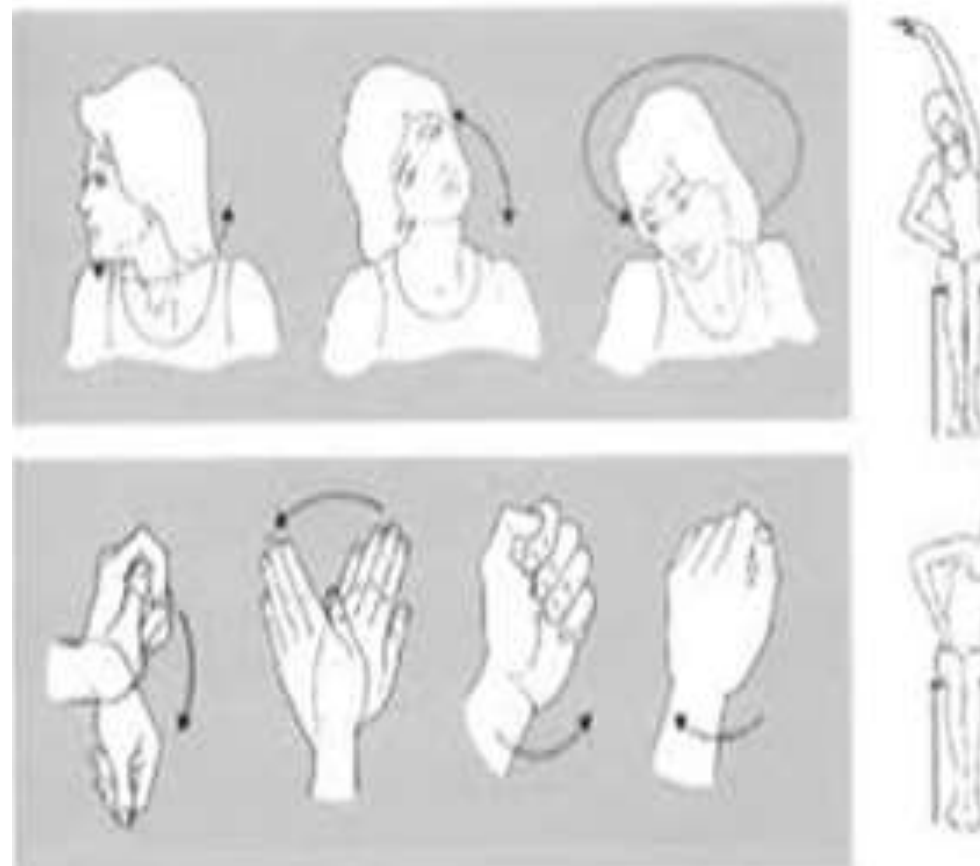

Fortalecimiento al emprendimiento del artesano de Bogotá D.C

ARTESANÍAS DE COLOMBIA

ALCALDÍA MAYOR DE BOGOTÁ D.C.

2017

