

REFERENTE

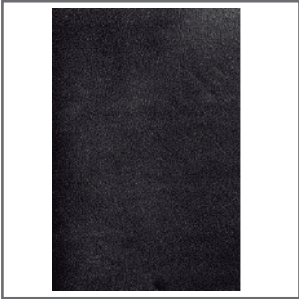

MUESTRA DE MATERIA PRIMA



PATRÓN GRÁFICO

PALETA DE COLOR



OFICIO

Trabajo en cuero

TECNICA

Trabajo en cuero



LABORATORIO:

Bogotá

PRODUCTO:

Contenedor en cuero

COMUNIDAD:

Artesano emprendedor

Joege Aguillón

DISEÑADOR LIDER:

Samuel López

PROPUESTA REALIZADA POR:

Daniela Ángel García

RENDERIZADO POR:

Daniela Ángel García

FECHA:

Octubre 2017



FICHA DE BOCETO

REFERENTE



MUESTRA DE MATERIA PRIMA



PATRÓN GRÁFICO



PALETA DE COLOR



OFICIO

Trabajo en Guadua

TECNICA

Trabajo en Guadua



LABORATORIO:

Bogotá

PRODUCTO:

Lámpara Guadua

COMUNIDAD:

Artesano emprendedor

Miguel Moreno

DISEÑADOR LIDER:

Samuel López

PROPUESTA REALIZADA POR:

Daniela Ángel García

RENDERIZADO POR:

Daniela Ángel García

FECHA:

Octubre 2017



artesanías de colombia

FICHA DE BOCETO

REFERENTE



MUESTRA DE MATERIA PRIMA

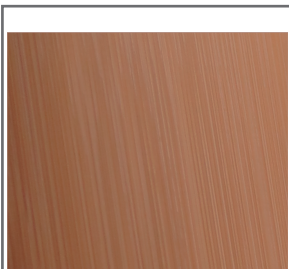

PATRÓN GRÁFICO



PALETA DE COLOR



OFICIO

Talla madera- pegado de chaquirá

TECNICA

Enchapado en chaquirá



LABORATORIO:

Bogotá

PRODUCTO:

Platillo enchapado en chaquirá

COMUNIDAD:

Comunidad Kamëntzá

Erika Mavisoy

DISEÑADOR LIDER:

Samuel López

PROPUESTA REALIZADA POR:

Daniela Ángel García

RENDERIZADO POR:

Daniela Ángel García

FECHA:

Octubre 2017



artesanías de Colombia

FICHA DE BOCETO