

REFERENTE

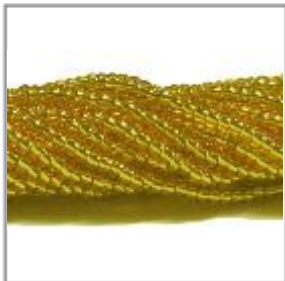

MUESTRA DE MATERIA PRIMA



PATRÓN GRÁFICO



PALETA DE COLOR



OFICIO

Tejeduría - Joyería

TECNICA

Chaquiras - Joyería

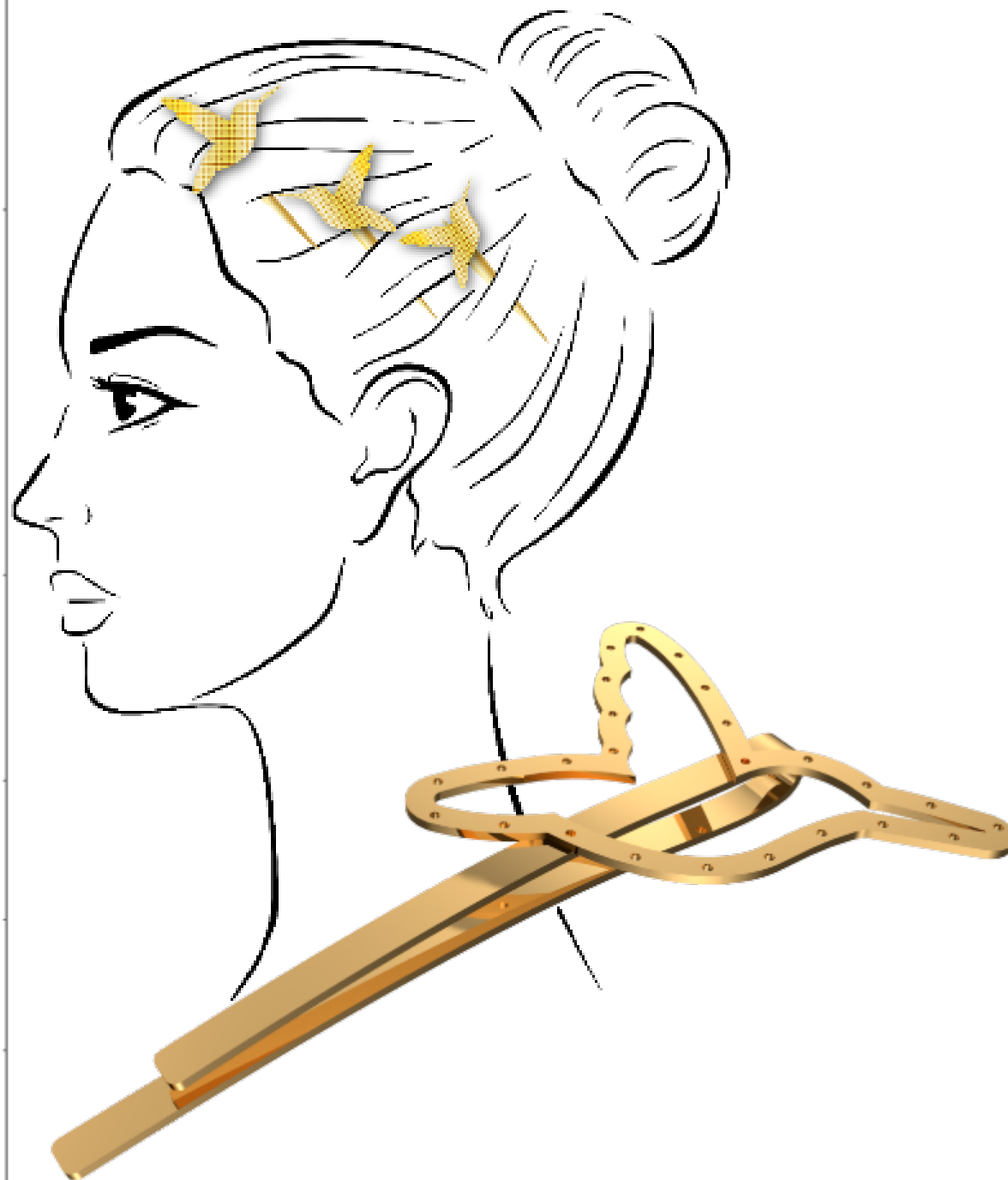

PROYECTO ETNIAS

PRODUCTO:

Línea de Joyería

Colibrí

COMUNIDAD:

DORIS JAJOY

DISEÑADOR LIDER:

Iván Rodríguez

PROPUESTA REALIZADA POR:

Angélica González

RENDERIZADO POR:

Angélica González

FECHA:

23/08/2019



El progreso es de todos

Mincomercio



FICHA DE BOCETO

REFERENTE



MUESTRA DE MATERIA PRIMA

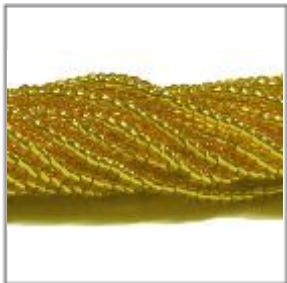

PATRÓN GRÁFICO

PALETA DE COLOR



OFICIO

Tejeduría - Joyería

TECNICA

Chaquiras - Joyería



PROYECTO ETNIAS

PRODUCTO:

Línea de Joyería

Colibrí

COMUNIDAD:

DORIS JAJOY

DISEÑADOR LIDER:

Iván Rodríguez

PROPUESTA REALIZADA POR:

Angélica González

RENDERIZADO POR:

Angélica González

FECHA:

23/08/2019



El progreso es de todos

Mincomercio



FICHA DE BOCETO

REFERENTE



MUESTRA DE MATERIA PRIMA

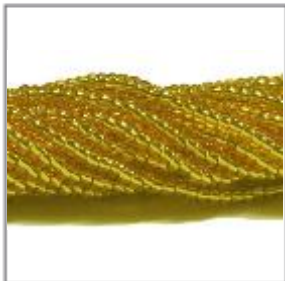

PATRÓN GRÁFICO

PALETA DE COLOR



OFICIO

Tejeduría - Joyería

TECNICA

Chaquiras - Joyería



PROYECTO ETNIAS

PRODUCTO:

Línea de Joyería

Colibrí

COMUNIDAD:

DORIS JAJOY

DISEÑADOR LIDER:

Iván Rodríguez

PROPUESTA REALIZADA POR:

Angélica González

RENDERIZADO POR:

Angélica González

FECHA:

23/08/2019



El progreso es de todos

Mincomercio



UNIVERSIDAD DE COLOMBIA

FICHA DE BOCETO

REFERENTE



MUESTRA DE MATERIA PRIMA



PATRÓN GRÁFICO

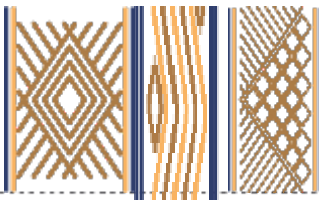

PALETA DE COLOR



OFICIO

Tejeduría

TECNICA

Telar Guanga



PROYECTO ETNIAS

PRODUCTO:

Línea de vestidos

Sayo

COMUNIDAD:

DORIS JAJOY

DISEÑADOR LIDER:

Iván Rodríguez

PROPUESTA REALIZADA POR:

Angélica González

RENDERIZADO POR:

Angélica González

FECHA:

23/08/2019



REFERENTE



MUESTRA DE MATERIA PRIMA



PATRÓN GRÁFICO

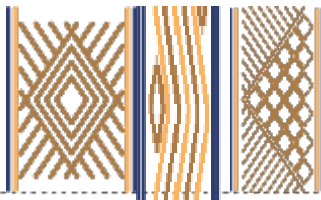

PALETA DE COLOR



OFICIO

Tejeduría

TECNICA

Telar Guanga



PROYECTO ETNIAS

PRODUCTO:

Línea de vestidos

Sayo

COMUNIDAD:

DORIS JAJOY

DISEÑADOR LIDER:

Iván Rodríguez

PROPUESTA REALIZADA POR:

Angélica González

RENDERIZADO POR:

Angélica González

FECHA:

23/08/2019



REFERENTE



MUESTRA DE MATERIA PRIMA



PATRÓN GRÁFICO

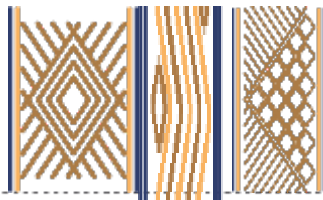

PALETA DE COLOR



OFICIO

Tejeduría

TECNICA

Telar Guanga



PROYECTO ETNIAS

PRODUCTO:

Línea de vestidos

Sayo

COMUNIDAD:

DORIS JAJOY

DISEÑADOR LIDER:

Iván Rodríguez

PROPUESTA REALIZADA POR:

Angélica González

RENDERIZADO POR:

Angélica González

FECHA:

23/08/2019



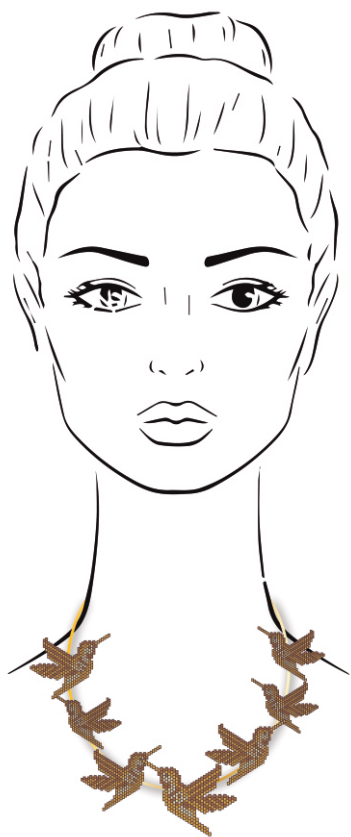

unidades: cm

No.	Pieza	Material	Cant	Porc%
1	Tejido	Miyuqui	1	100%
2	Base Metálica	Bronce baño oro	1	100%

Tabla de Componentes

Nombre de la pieza: Collar de colibries		Referencia: ESC.	
Oficio: Tejeduría - Joyería	Técnica: Tejido en miyuqui	Materia Prima: Miyuqui - bronce	
Especificaciones Técnicas:			
Color: Dorado, cafe, perla	Capacidad de Producción / mes: 6 unidades	Dimensiones Generales	
Peso (gr.):	Precio Unitario	Precio por Mayor	Largo: 15,5 cm
Artesano: Doris Jajoy	Telefono: 3136180006	Ancho:	Alto: 14 cm
Grupo o Taller: Doris Jajoy	Departamento: Nariño	Municipio: Pasto	Diametro:
Certificado Hecho a mano: <input type="checkbox"/> Si <input type="checkbox"/> No	Centro Poblado: Jamondino	<input type="checkbox"/> Resguardo Caserio	<input type="checkbox"/> Localidad Vereda <input type="checkbox"/> N/A Corregimiento
Observaciones:			Terminado <input type="checkbox"/> En Proceso <input type="checkbox"/>
Responsable: Angélica María González Flórez	Dibujante: Angélica María González Flórez		
Aprobado por:	Fecha: 23/10/2019	<input type="checkbox"/> Referentes <input checked="" type="checkbox"/> Línea	Muestra <input checked="" type="checkbox"/> <input type="checkbox"/>

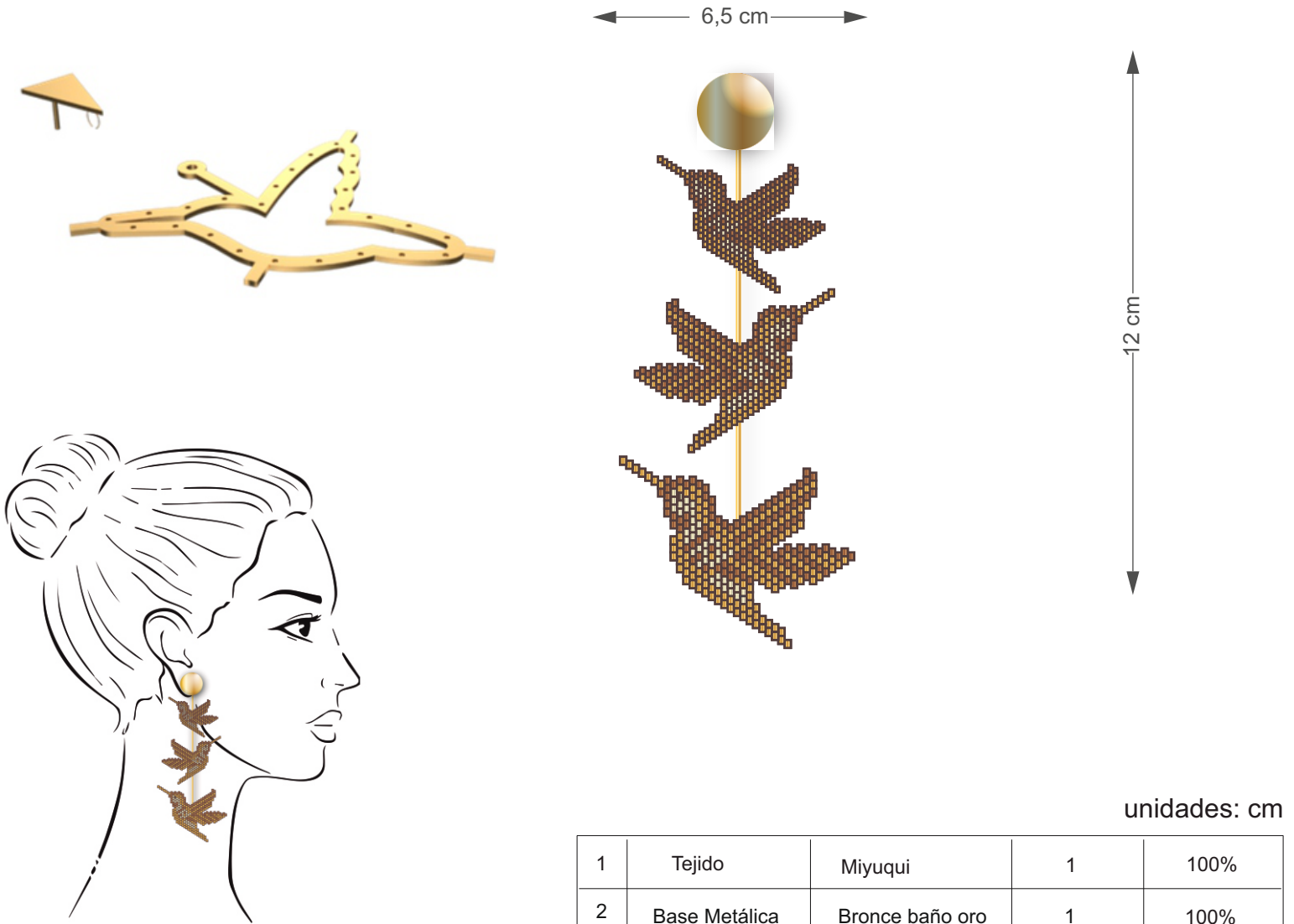

unidades: cm

1	Tejido	Miyuqui	1	100%
2	Base Metálica	Bronce baño oro	1	100%
No.	Pieza	Material	Cant	Porc%
Tabla de Componentes				

Nombre de la pieza: Aretes de colibríes		Referencia: ESC.	
Oficio: Tejeduría	Técnica: Tejido en miyuqui	Materia Prima: Miyuqui - bronce	
Especificaciones Técnicas:			
Color: Dorado, cafe, perla	Capacidad de Producción / mes: 6 unidades	Dimensiones Generales	
Peso (gr.):	Precio Unitario	Precio por Mayor	Largo: 6,5 cm
Artesano: Doris Jajoy	Telefono: 3136180006	Ancho:	Alto: 12 cm
Grupo o Taller: Doris Jajoy	Departamento: Nariño	Municipio: Pasto	Diametro:
Certificado Hecho a mano: <input type="checkbox"/> Si <input type="checkbox"/> No	Centro Poblado: Jamondino	<input type="checkbox"/> Resguardo Caserío	<input checked="" type="checkbox"/> Localidad Vereda <input type="checkbox"/> N/A Corregimiento
Observaciones:			Terminado <input type="checkbox"/> En Proceso <input type="checkbox"/>
Responsable: Angélica María González Flórez	Dibujante: Angélica María González Flórez		
Aprobado por:	Fecha: 23/10/2019	<input type="checkbox"/> Referentes <input checked="" type="checkbox"/> Línea	Muestra <input checked="" type="checkbox"/> <input type="checkbox"/>

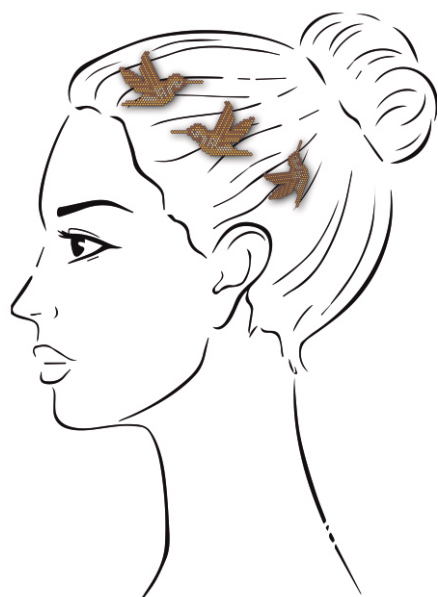
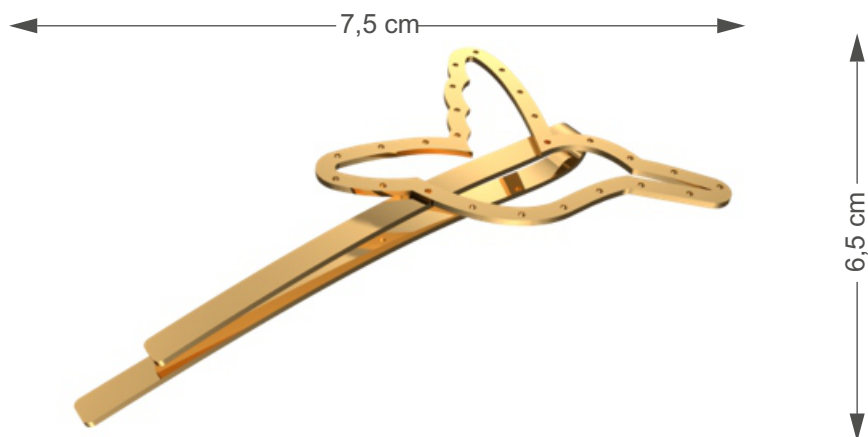

unidades: cm

1	Tejido	Miyuqui	1	100%
2	Base Metálica	Bronce baño oro	1	100%
No.	Pieza	Material	Cant	Porc%
Tabla de Componentes				

Nombre de la pieza: Pinza de colibri		Referencia: ESC.	
Oficio: Tejeduría - Joyería	Técnica: Tejido en miyuqui	Materia Prima: Miyuqui - bronce	
Especificaciones Técnicas:			
Color:	Capacidad de Producción / mes: 6 unidades	Dimensiones Generales	
Peso (gr.):	Precio Unitario	Precio por Mayor	Largo: 7,5 cm
Artesano: Doris Jajoy	Telefono: 3136180006	Ancho:	Alto: 6,5 cm
Grupo o Taller: Doris Jajoy	Departamento: Nariño	Municipio: Pasto	Diametro:
Certificado Hecho a mano: <input type="checkbox"/> Si <input type="checkbox"/> No	Centro Poblado: Jamondino	<input type="checkbox"/> Resguardo Caserio	<input checked="" type="checkbox"/> Localidad Vereda <input type="checkbox"/> N/A Corregimiento
Observaciones:			Terminado <input type="checkbox"/> En Proceso <input type="checkbox"/>
Responsable: Angélica María González Flórez	Dibujante: Angélica María González Flórez		
Aprobado por:	Fecha: 23/10/2019	<input type="checkbox"/> Referentes <input checked="" type="checkbox"/> Línea	Muestra <input checked="" type="checkbox"/> <input type="checkbox"/>

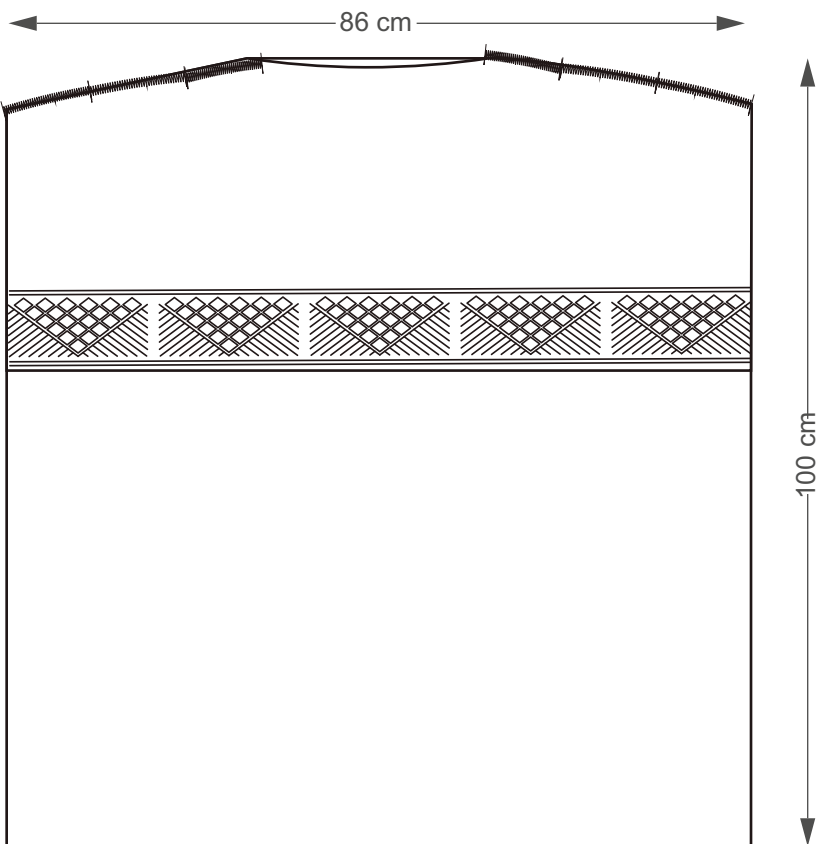

unidades: cm

No.	Pieza	Material	Cant	Porc%
1	Tejido	Hilo Carmelita	1	75%
2	Guanga	Hilo Lider	1	25%

Tabla de Componentes

Nombre de la pieza: Capa		Referencia: ESC.	
Oficio: Tejeduría	Tecnica: Telar - Guanga	Materia Prima: Hilo sintético	
Especificaciones Técnicas: Talla Unica			
Color:	Capacidad de Producción / mes: 30 unidades	Dimensiones Generales	
Peso (gr.):	Precio Unitario	Precio por Mayor	Largo: 86 cm
Artesano: Doris Jajoy	Telefono: 3136180006	Ancho:	Alto: 100 cm
Grupo o Taller: Doris Jajoy	Departamento: Nariño	Municipio: Pasto	Diametro:
Certificado Hecho a mano: <input type="checkbox"/> Si <input type="checkbox"/> No	Centro Poblado: Jamondino	<input type="checkbox"/> Resguardo Caserio	<input type="checkbox"/> Localidad Vereda <input type="checkbox"/> N/A Corregimiento
Observaciones:			Terminado <input type="checkbox"/> En Proceso <input type="checkbox"/>
Responsable: Angélica María González Flórez	Dibujante: Angélica María González Flórez		
Aprobado por:	Fecha: 23/10/2019	<input type="checkbox"/> Referentes <input checked="" type="checkbox"/> Línea	Muestra <input checked="" type="checkbox"/> <input type="checkbox"/>

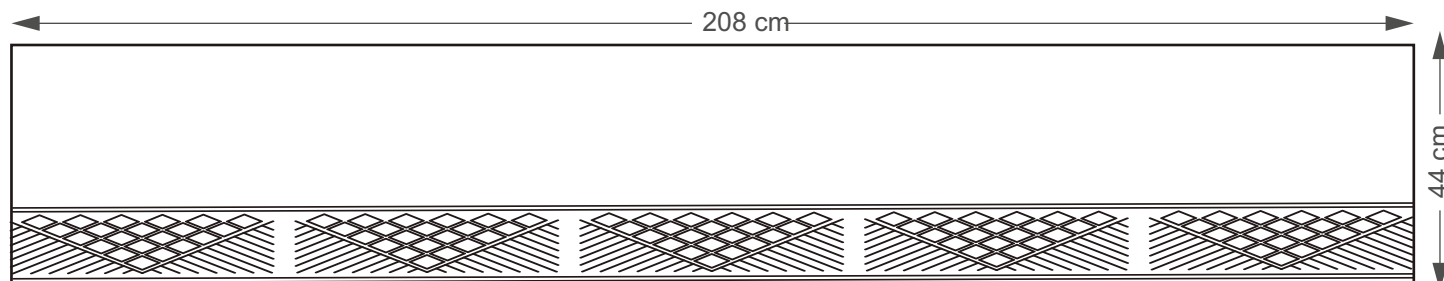

unidades: cm

No.	Pieza	Material	Cant	Porc%
1	Tejido	Hilo Carmelita	1	75%
2	Guanga	Hilo Lider	1	25%

Tabla de Componentes

Nombre de la pieza: Rebozo		Referencia: ESC.	
Oficio: Tejeduría	Tecnica: Telar - Guanga	Materia Prima: Hilo sintético	
Especificaciones Técnicas: Talla Unica			
Color:	Capacidad de Producción / mes: 30 unidades	Dimensiones Generales	
Peso (gr.):	Precio Unitario	Precio por Mayor	Largo: 208 cm Ancho: Ancho: Alto: 44 cm Diámetro:
Artesano: Doris Jajoy	Telefono: 3136180006		
Grupo o Taller: Doris Jajoy	Departamento: Nariño	Municipio: Pasto	
Certificado Hecho a mano: <input type="checkbox"/> Si <input type="checkbox"/> No	Centro Poblado: Jamondino	<input type="checkbox"/> Resguardo Caserio	<input type="checkbox"/> Localidad Vereda <input type="checkbox"/> N/A Corregimiento
Observaciones:			Terminado <input type="checkbox"/> En Proceso <input type="checkbox"/>
Responsable: Angélica María González Flórez	Dibujante: Angélica María González Flórez		
Aprobado por:	Fecha: 23/10/2019	<input type="checkbox"/> Referentes <input checked="" type="checkbox"/> Línea	Muestra <input checked="" type="checkbox"/> <input type="checkbox"/>

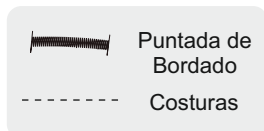
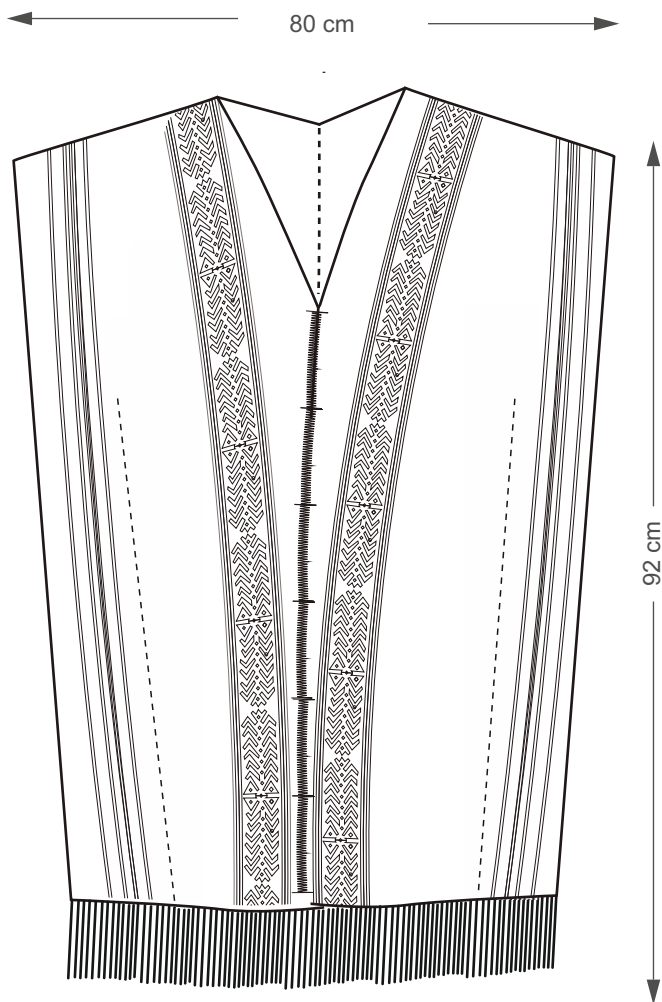

unidades: cm

No.	Pieza	Material	Cant	Porc%
1	Tejido	Hilo Carmelita	1	75%
2	Guanga	Hilo Lider	1	25%

Tabla de Componentes

Nombre de la pieza: Vestido sayo		Referencia: ESC.	
Oficio: Tejeduría	Tecnica: Telar - Guanga	Materia Prima: Hilo sintético	
Especificaciones Técnicas: Talla Unica			
Color:	Capacidad de Producción / mes: 30 unidades	Dimensiones Generales	
Peso (gr.):	Precio Unitario	Precio por Mayor	Largo: 80 cm Ancho: Alto: 92 cm Diámetro:
Artesano: Doris Jajoy	Telefono: 3136180006		
Grupo o Taller: Doris Jajoy	Departamento: Nariño	Municipio: Pasto	
Certificado Hecho a mano: <input type="checkbox"/> Si <input type="checkbox"/> No	Centro Poblado: Jamondino	<input type="checkbox"/> Resguardo Caserio	<input type="checkbox"/> Localidad Vereda <input type="checkbox"/> N/A Corregimiento
Observaciones:			Terminado <input type="checkbox"/> En Proceso <input type="checkbox"/>
Responsable: Angélica María González Flórez		Dibujante: Angélica María González Flórez	
Aprobado por:	Fecha: 23/10/2019	<input type="checkbox"/> Referentes <input checked="" type="checkbox"/> Línea	Muestra <input checked="" type="checkbox"/> <input type="checkbox"/>