

REFERENTE

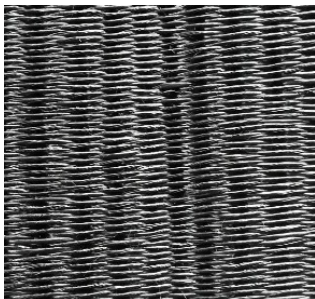

MUESTRA DE MATERIA PRIMA



PATRÓN GRÁFICO

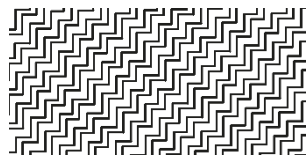

PALETA DE COLOR



OFICIO

Cestería

TECNICA

Rollo

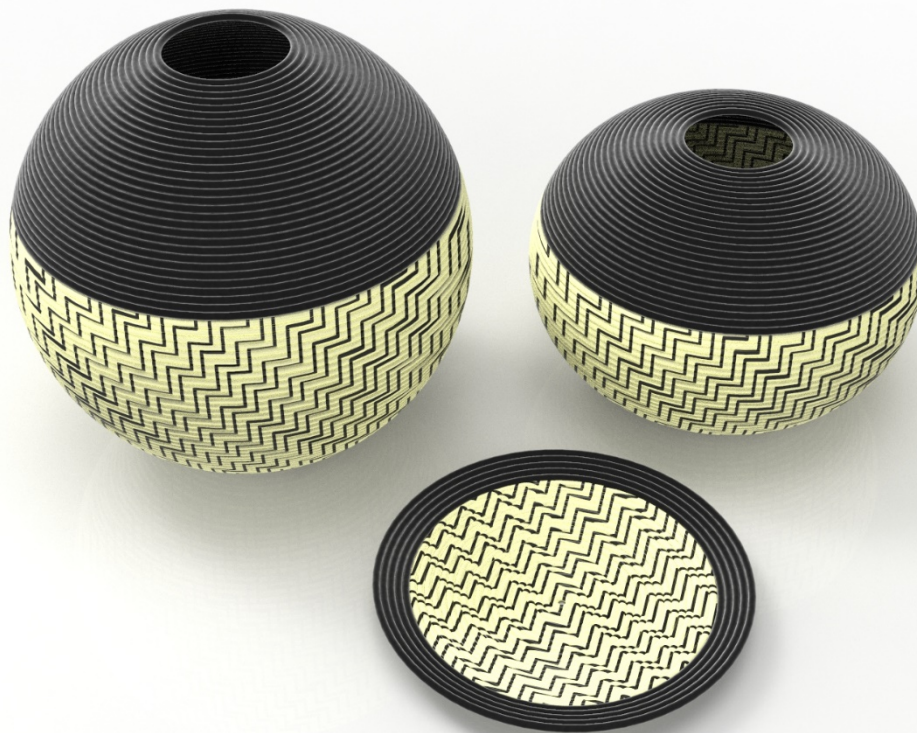

PROYECTO ETNIAS

Etnias 2019

PRODUCTO:

Tierra Sagrada No.1

COMUNIDAD:

Warkhi

Wounaan

DISEÑADOR LIDER:

Iván Rodríguez

PROPUESTA REALIZADA POR:

Jeisson Alzate

RENDERIZADO POR:

Jeisson Alzate

FECHA:

23/09/2019



El progreso es de todos

Mincomercio



Asociación Nacional de Artesanos de Colombia

FICHA DE BOCETO

REFERENTE



MUESTRA DE MATERIA PRIMA

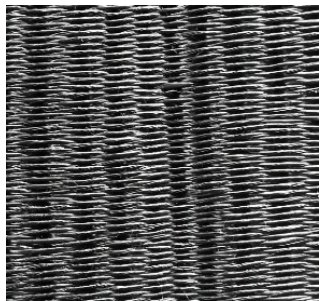

PATRÓN GRÁFICO

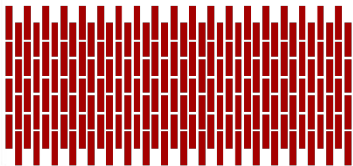

PALETA DE COLOR



OFICIO

Cestería

TECNICA

Rollo

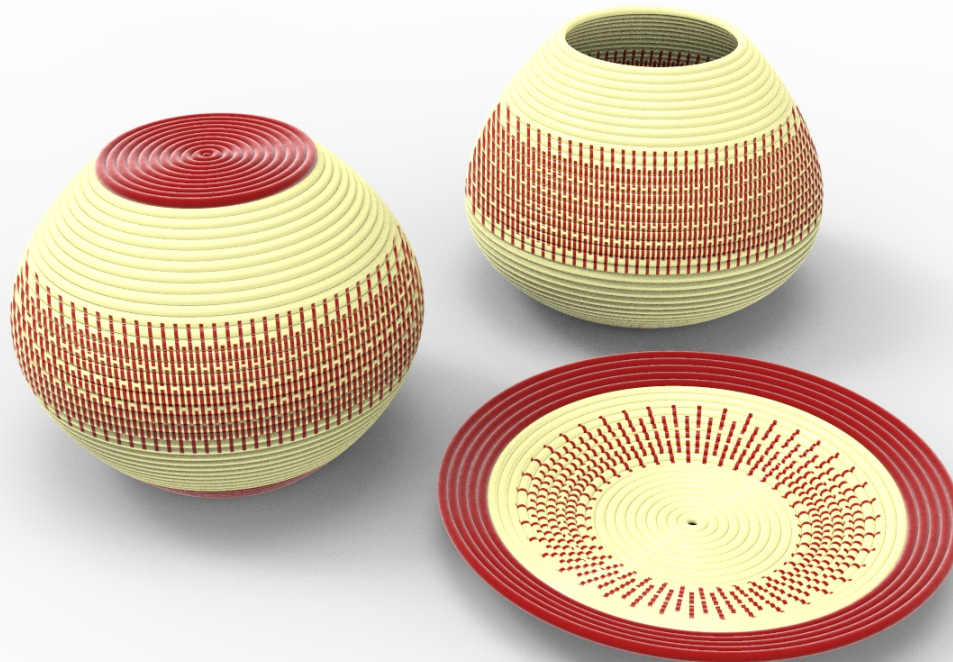

PROYECTO ETNIAS

Etnias 2019

PRODUCTO:

Tierra Sagrada No.2

COMUNIDAD:

Warkhi

Wounaan

DISEÑADOR LIDER:

Iván Rodríguez

PROPUESTA REALIZADA POR:

Jeisson Alzate

RENDERIZADO POR:

Jeisson Alzate

FECHA:

23/09/2019



El progreso es de todos

Mincomercio



Ministerio de Cultura

FICHA DE BOCETO

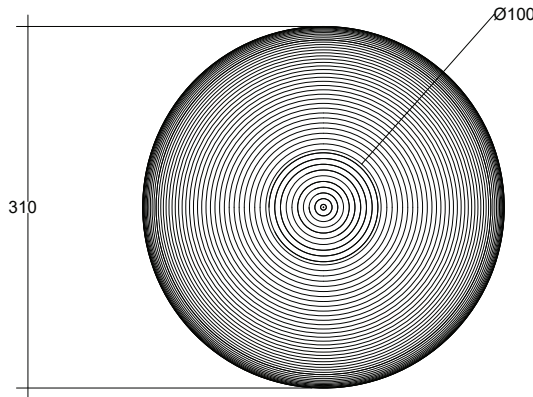

VISTAS GENERALES
JARRÓN GRANDE
 UNIDAD DE MEDIDA: mm

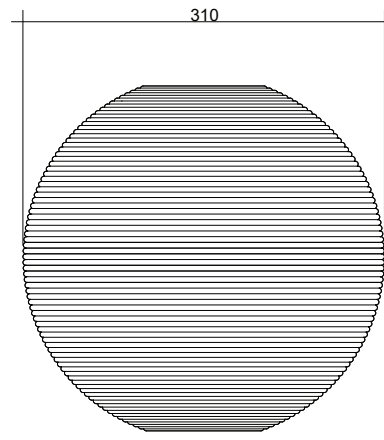
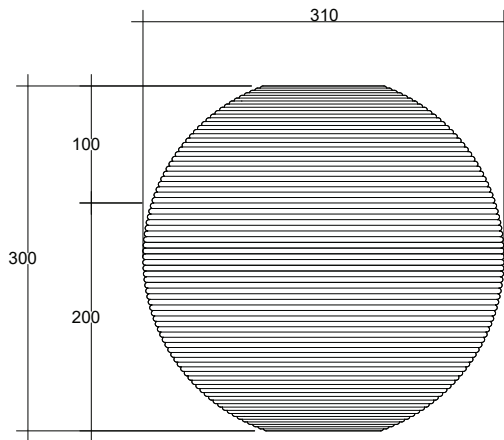

1/3	Jarrón Grande	Werregue	1 Unidad	N/A
No.	Pieza	Material	Cant	Porc%
Tabla de Componentes				

Nombre de la pieza Jarrón Grande - Línea de producto No.1		Referencia: Tierra Sagrada No.1		ESC. 1:1	
Oficio: Cestería		Técnica: Rollo		Materia Prima: Werregue	
Especificaciones Técnicas: Línea de productos con simbología contemporánea y formas propias del grupo artesanal.					
Color: Natural y Negro		Capacidad de Producción / mes: 20 - 25 Unidades		Dimensiones Generales	
Peso (gr.): 550g		Precio Unitario \$250.000		Precio por Mayor \$240.000	
Artésano: Arcenio Moya		Telefono: 3134820739		Largo: Ancho: Alto: Diámetro:	
Grupo o Taller: Warkhi		Departamento: Cundinamarca		Municipio: Bogotá	
Certificado Hecho a mano: <input checked="" type="checkbox"/> Si <input type="checkbox"/> No		Centro Poblado: Ciudad Bolívar		<input type="checkbox"/> Resguardo Casero <input type="checkbox"/> Localidad Vereda <input type="checkbox"/> N/A Corrimiento	
Observaciones: Línea de productos con simbología contemporánea y formas propias del grupo artesanal.					
Responsable: Jeisson Alzate		Dibujante: Jeisson Alzate		Terminado <input type="checkbox"/> En Proceso <input type="checkbox"/> Muestra <input checked="" type="checkbox"/> <input type="checkbox"/>	
Aprobado por: Iván Rodríguez		Fecha: 29/11/2019			

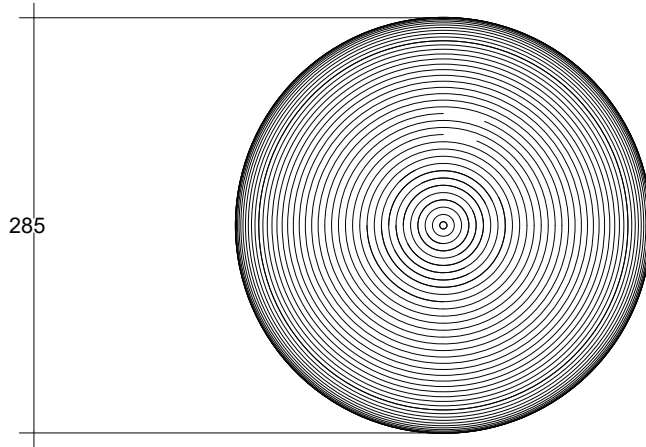

VISTAS GENERALES
JARRÓN MEDIANO
 UNIDAD DE MEDIDA: mm

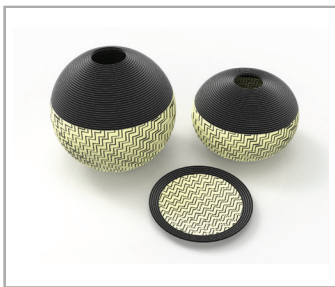
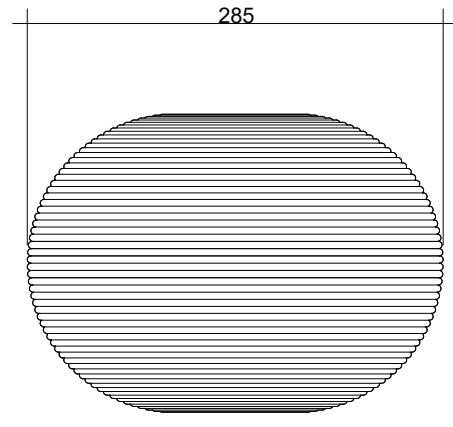
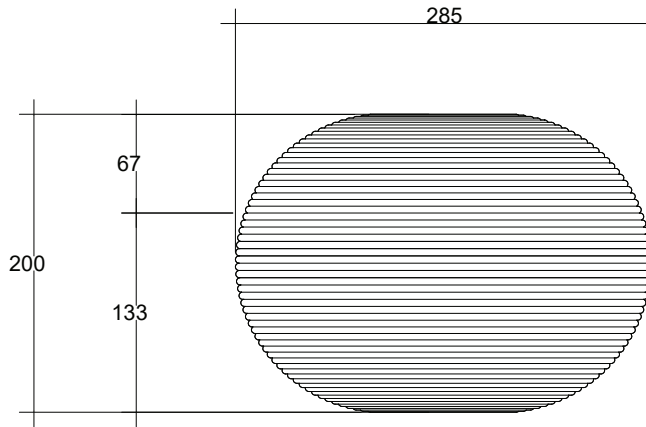

No.	Pieza	Material	Cant	Porc%
2/3	Jarrón Mediano	Werregue	1 Unidad	N/A

Tabla de Componentes

Nombre de la pieza Jarrón Mediano - Línea de producto No.1		Referencia: Tierra Sagrada No.1		ESC. 1:1	
Oficio: Cestería		Técnica: Rollo		Materia Prima: Werregue	
Especificaciones Técnicas: Línea de productos con simbología contemporánea y formas propias del grupo artesanal.					
Color: Natural y Negro		Capacidad de Producción / mes: 20 - 25 Unidades		Dimensiones Generales	
Peso (gr.): 450g		Precio Unitario \$200.000		Precio por Mayor \$190.000	
Artésano: Arcenio Moya		Telefono: 3134820739		Largo: Ancho: Alto: Diámetro:	
Grupo o Taller: Warkhi		Departamento: Cundinamarca		Municipio: Bogotá	
Certificado Hecho a mano: <input checked="" type="checkbox"/> Si <input type="checkbox"/> No		Centro Poblado: Ciudad Bolívar		<input type="checkbox"/> Resguardo Casero <input type="checkbox"/> Localidad Vereda <input type="checkbox"/> N/A Correnimiento	
Observaciones: Línea de productos con simbología contemporánea y formas propias del grupo artesanal.					
Responsable: Jeisson Alzate			Dibujante: Jeisson Alzate		
Aprobado por: Iván Rodríguez			Fecha: 29/11/2019		<input type="checkbox"/> Referentes <input checked="" type="checkbox"/> Línea Muestra <input checked="" type="checkbox"/> <input type="checkbox"/>

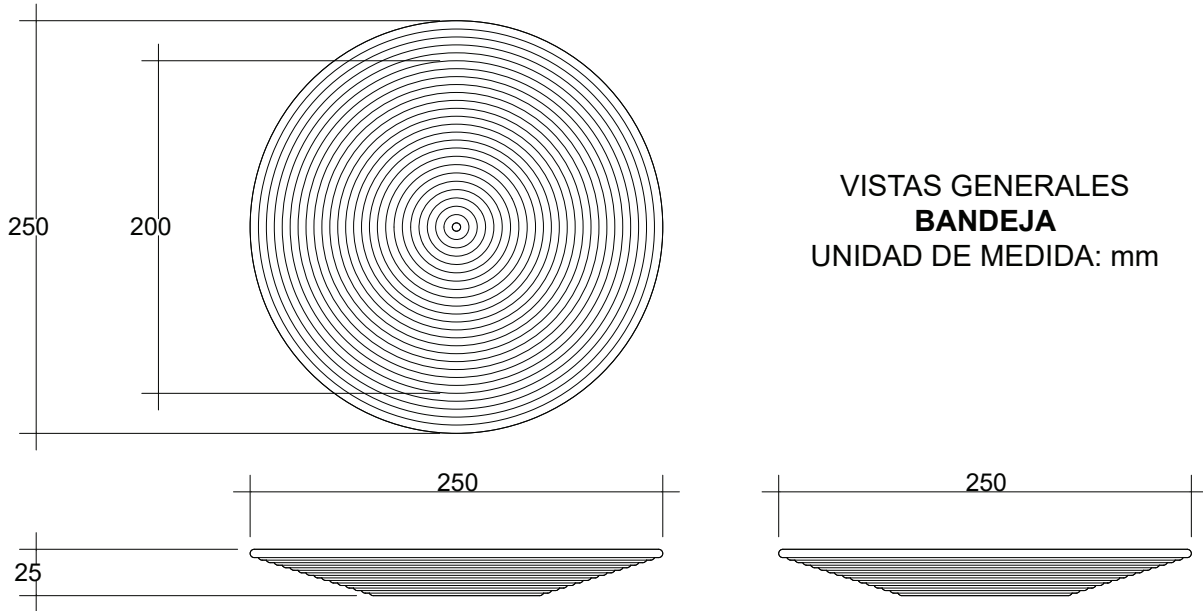

VISTAS GENERALES
BANDEJA
 UNIDAD DE MEDIDA: mm



3/3	Bandeja	Werregue	1 Unidad	N/A
No.	Pieza	Material	Cant	Porc%
Tabla de Componentes				

Nombre de la pieza Bandeja - Línea de producto No.1		Referencia: Tierra Sagrada No.1		ESC. 1:1	
Oficio: Cestería		Técnica: Rollo		Materia Prima: Werregue	
Especificaciones Técnicas: Línea de productos con simbología contemporánea y formas propias del grupo artesanal.					
Color: Natural y Negro		Capacidad de Producción / mes: 20 - 25 Unidades		Dimensiones Generales	
Peso (gr.): 150g		Precio Unitario \$150.000		Precio por Mayor \$140.000	
Artésano: Arcenio Moya		Teléfono: 3134820739		Largo: Ancho: Alto: Diámetro:	
Grupo o Taller: Warkhi		Departamento: Cundinamarca		Municipio: Bogotá	
Certificado Hecho a mano: <input checked="" type="checkbox"/> Si <input type="checkbox"/> No		Centro Poblado: Ciudad Bolívar		<input checked="" type="checkbox"/> Resguardo Caserio <input checked="" type="checkbox"/> Localidad Vereda <input checked="" type="checkbox"/> N/A Corrimiento	
Observaciones: Línea de productos con simbología contemporánea y formas propias del grupo artesanal.					
Responsable: Jeisson Alzate			Dibujante: Jeisson Alzate		
Aprobado por: Iván Rodríguez			Fecha: 29/11/2019		<input type="checkbox"/> Referentes <input checked="" type="checkbox"/> Línea Muestra <input checked="" type="checkbox"/> <input type="checkbox"/>

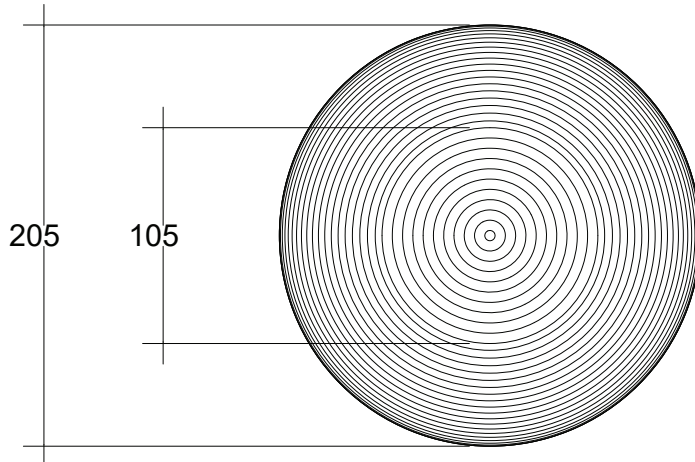

VISTAS GENERALES
JARRÓN 16
 UNIDAD DE MEDIDA: mm

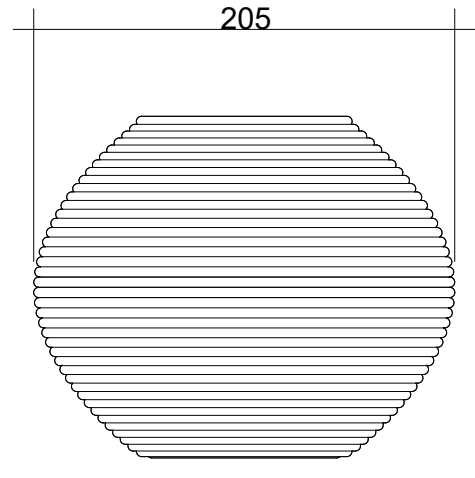
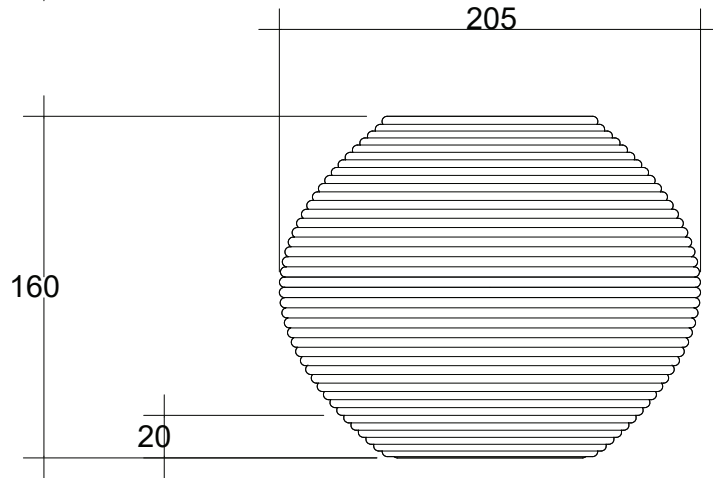

No.	Pieza	Material	Cant	Porc%
1/3	Jarrón Grande	Werregue	1 Unidad	N/A
Tabla de Componentes				

Nombre de la pieza: Jarrón Grande - Línea de producto No.2		Referencia: Tierra Sagrada No.2		ESC. 1:1	
Oficio: Cestería		Técnica: Rollo		Materia Prima: Werregue	
Especificaciones Técnicas: Línea de productos con simbología contemporánea y formas propias del grupo artesanal.					
Color: Natural y Rojo		Capacidad de Producción / mes: 20 - 25 Unidades		Dimensiones Generales	
Peso (gr.): 550g		Precio Unitario \$250.000		Precio por Mayor \$240.000	
Artésano: Arcenio Moya		Teléfono: 3134820739		Largo: Ancho: Alto: Diámetro:	
Grupo o Taller: Warkhi		Departamento: Cundinamarca		Municipio: Bogotá	
Certificado Hecho a mano: <input checked="" type="checkbox"/> Sí <input type="checkbox"/> No		Centro Poblado: Ciudad Bolívar		<input type="checkbox"/> Resguardo Casero <input type="checkbox"/> Localidad Vereda <input type="checkbox"/> N/A Corrimiento	
Observaciones: Línea de productos con simbología contemporánea y formas propias del grupo artesanal.					
Responsable: Jeisson Alzate		Dibujante: Jeisson Alzate		Terminado <input type="checkbox"/> En Proceso <input type="checkbox"/> Muestra <input checked="" type="checkbox"/> <input type="checkbox"/>	
Aprobado por: Iván Rodríguez		Fecha: 29/11/2019			

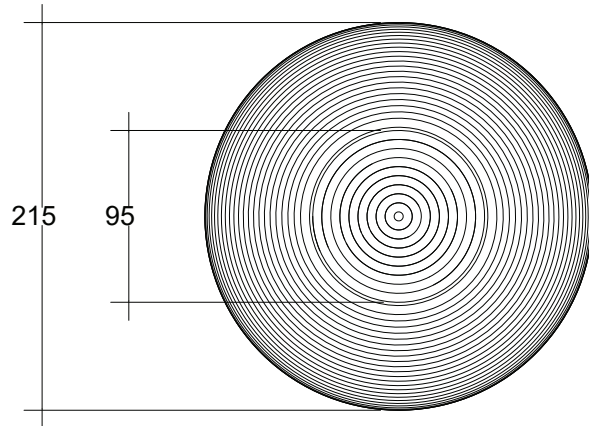

VISTAS GENERALES
JARRÓN MEDIANO
 UNIDAD DE MEDIDA: mm

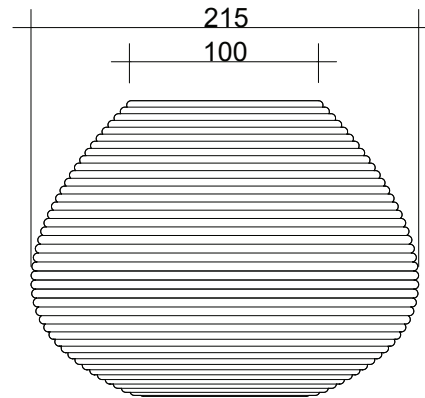
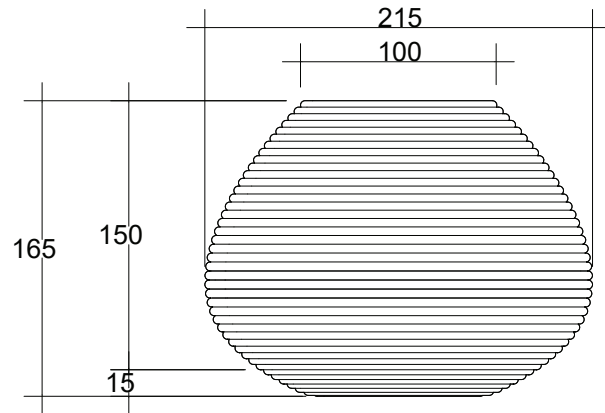

No.	Pieza	Material	Cant	Porc%
2/3	Jarrón Mediano	Werregue	1 Unidad	N/A
Tabla de Componentes				

Nombre de la pieza Jarrón Mediano - Línea de producto No.2		Referencia: Tierra Sagrada No.2		ESC. 1:1	
Oficio: Cestería		Técnica: Rollo		Materia Prima: Werregue	
Especificaciones Técnicas: Línea de productos con simbología contemporánea y formas propias del grupo artesanal.					
Color: Natural y Rojo		Capacidad de Producción / mes: 20 - 25 Unidades		Dimensiones Generales	
Peso (gr.): 500g		Precio Unitario \$230.000		Precio por Mayor \$220.000	
Artisano: Arcenio Moya		Telefono: 3134820739		Largo: Ancho: Alto: Diámetro:	
Grupo o Taller: Warkhi		Departamento: Cundinamarca		Municipio: Bogotá	
Certificado Hecho a mano: <input checked="" type="checkbox"/> Si <input type="checkbox"/> No		Centro Poblado: Ciudad Bolívar		<input checked="" type="checkbox"/> Resguardo Casero <input checked="" type="checkbox"/> Localidad Vereda <input checked="" type="checkbox"/> N/A Corrimiento	
Observaciones: Línea de productos con simbología contemporánea y formas propias del grupo artesanal.					
Responsable: Jeisson Alzate			Dibujante: Jeisson Alzate		
Aprobado por: Iván Rodríguez			Fecha: 29/11/2019		
			<input type="checkbox"/> Referentes <input checked="" type="checkbox"/> Línea Muestra <input checked="" type="checkbox"/> <input type="checkbox"/>		

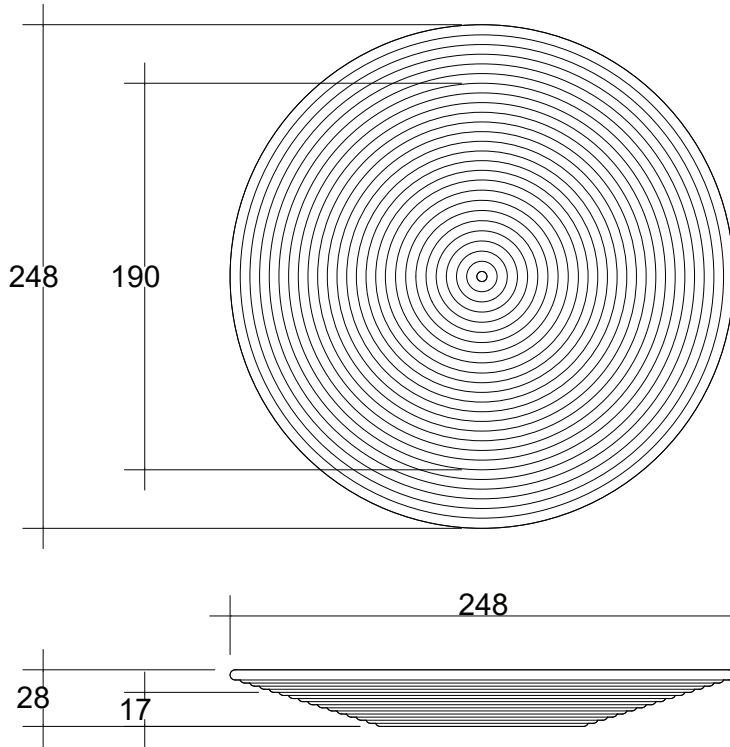

VISTAS GENERALES
BANDEJA
 UNIDAD DE MEDIDA: mm



3/3	Bandeja	Werregue	1 Unidad	N/A
No.	Pieza	Material	Cant	Porc%
Tabla de Componentes				

Nombre de la pieza Bandeja - Línea de producto No.2		Referencia: Tierra Sagrada No.2		ESC. 1:1	
Oficio: Cestería		Técnica: Rollo		Materia Prima: Werregue	
Especificaciones Técnicas: Línea de productos con simbología contemporánea y formas propias del grupo artesanal.					
Color: Natural y Rojo		Capacidad de Producción / mes: 20 - 25 Unidades		Dimensiones Generales	
Peso (gr.): 200g		Precio Unitario \$160.000		Precio por Mayor \$150.000	
Artesano: Arcenio Moya		Telefono: 3134820739		Largo: Ancho: Alto: Diámetro:	
Grupo o Taller: Warkhi		Departamento: Cundinamarca		Municipio: Bogotá	
Certificado Hecho a mano: <input checked="" type="checkbox"/> Si <input type="checkbox"/> No		Centro Poblado: Ciudad Bolivar		<input checked="" type="checkbox"/> Resguardo Caserio <input checked="" type="checkbox"/> Localidad Vereda <input checked="" type="checkbox"/> N/A Corrimiento	
Observaciones: Línea de productos con simbología contemporánea y formas propias del grupo artesanal.					
Responsable: Jeisson Alzate		Dibujante: Jeisson Alzate		Terminado <input type="checkbox"/> En Proceso <input type="checkbox"/> Muestra <input checked="" type="checkbox"/> <input type="checkbox"/>	
Aprobado por: Iván Rodriguez		Fecha: 29/11/2019			