

REFERENTE



MUESTRA DE MATERIA PRIMA



PATRÓN GRÁFICO



PALETA DE COLOR



OFICIO

Tejeduría

TECNICA

Tejido en guanga



PROYECTO ETNIAS

PRODUCTO:

Línea Bolsos

COMUNIDAD:

ASOPICUMBES

DISEÑADOR LIDER:

Iván Rodríguez

PROPUESTA REALIZADA POR:

Angélica González

RENDERIZADO POR:

Angélica González

FECHA:

23/08/2019



El progreso es de todos

Mincomercio



REFERENTE



MUESTRA DE MATERIA PRIMA



PATRÓN GRÁFICO



PALETA DE COLOR



OFICIO

Tejeduría

TECNICA

Tejido en guanga



PROYECTO ETNIAS

PRODUCTO:

Línea Folleras

COMUNIDAD:

ASOPICUMBES

DISEÑADOR LIDER:

Iván Rodríguez

PROPUESTA REALIZADA POR:

Angélica González

RENDERIZADO POR:

Angélica González

FECHA:

23/08/2019



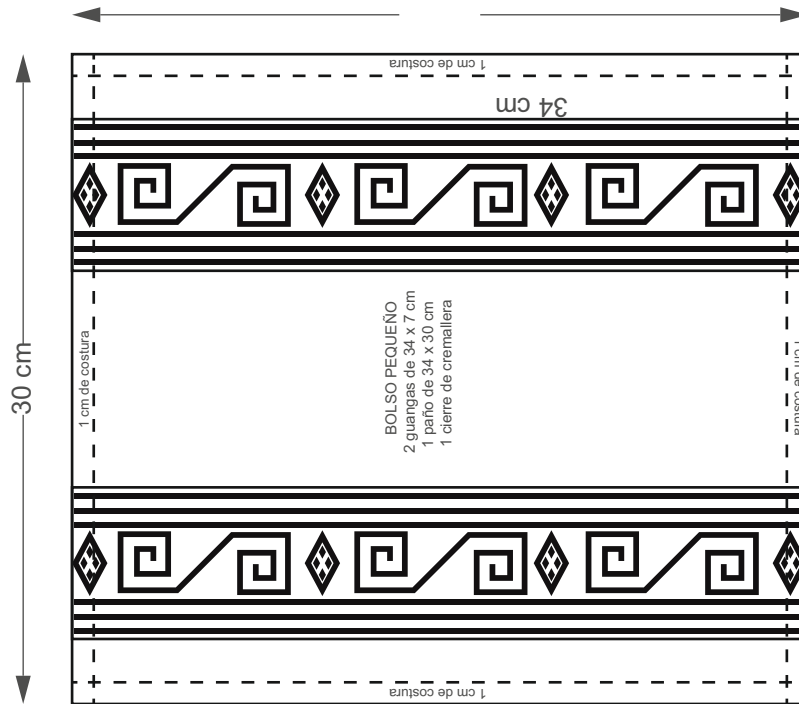

No.	Pieza	Material	Cant	Porc%
1	Tejido	Hilo sintético	1	90%
2	Faja	Hilo sintético	2	10%

Tabla de Componentes

Nombre de la pieza Clutch		Referencia: ESC.	
Oficio: Tejeduría Plana	Tecnica: Tejido en Guanga	Materia Prima: Hilo sintético	
Especificaciones Técnicas: Utilizar internamente forro, base de cartón industrial y cremallera gruesa.			
Color: Gris, azul, blanco	Capacidad de Producción / mes: 6 unidades	Dimensiones Generales	
Peso (gr.): 200 gr	Precio Unitario \$60.000	Precio por Mayor \$55.000	Largo: 28 cm
Artesano: Blanca Tarapuez	Departamento: Nariño	Municipio: Cumbal	Ancho: 17 cm
Grupo o Taller: Asopicumbes	Centro Poblado: Tasmag	Resguardo Caserio <input type="checkbox"/>	Localidad Vereda <input checked="" type="checkbox"/>
Certificado Hecho a mano: <input type="checkbox"/> Si <input type="checkbox"/> No		N/A Corregimiento <input type="checkbox"/>	
Observaciones:			Terminado <input type="checkbox"/>
Responsable: Angélica María González Flórez	Dibujante: Angélica María González Flórez		
Aprobado por:	Fecha: 23/10/2019	Referentes <input type="checkbox"/>	Línea <input checked="" type="checkbox"/>
			Muestra <input checked="" type="checkbox"/> <input type="checkbox"/>

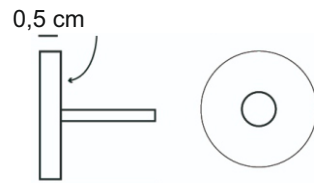
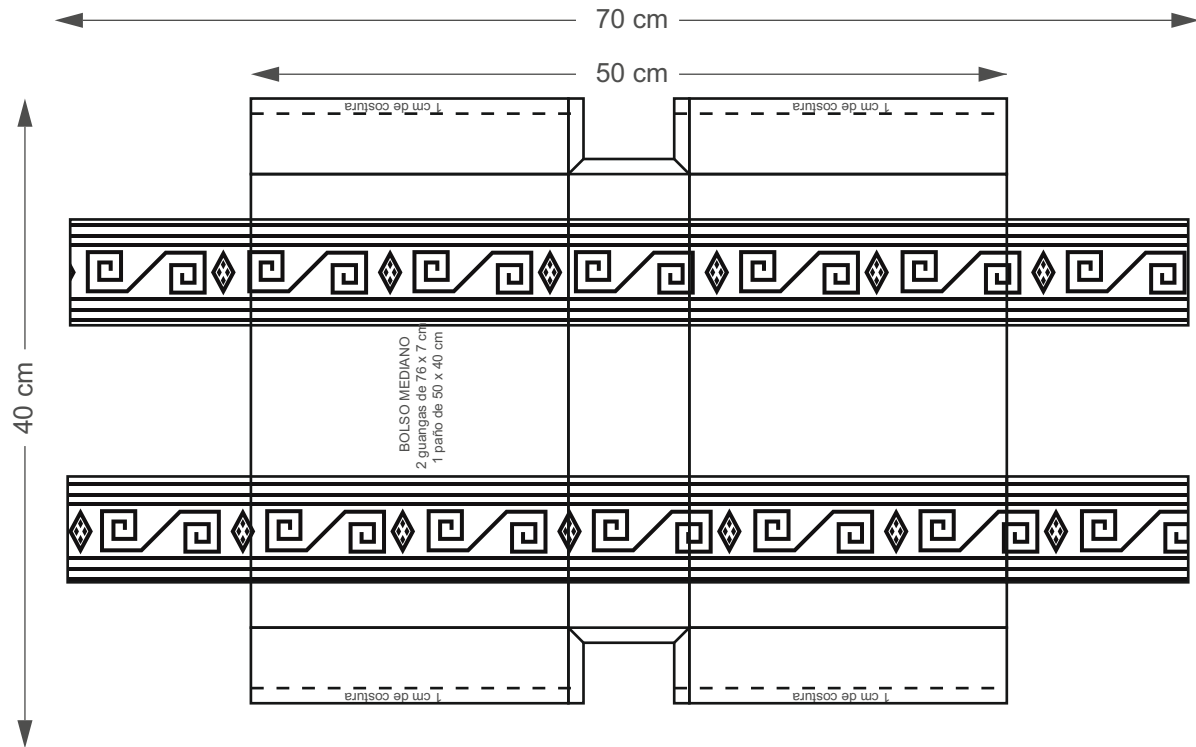

Botón metálico con imán

unidades: cm

No.	Pieza	Material	Cant	Porc%
1	Tejido	Hilo sintético	1	90%
2	faja	Hilo sintético	2	10%

Tabla de Componentes



Nombre de la pieza: Bolso rectangular con madera		Referencia: ESC.	
Oficio: Tejeduría Plana	Técnica: Telar-Guanga	Materia Prima: Hilo sintético	
Especificaciones Técnicas: Utilizar internamente forro, base de cartón industrial y botón o cierre metálico de imán.			
Color: Gris, azul, blanco	Capacidad de Producción / mes: 6 unidades	Dimensiones Generales	
Peso (gr.): 300 gr	Precio Unitario \$90.000	Precio por Mayor \$85.000	Diametro:
Artesano: Blanca Tarapuez	Telefono: 3216368883	Largo: 38 cm	Alto: 28 cm
Grupo o Taller: Asopicumbes	Departamento: Nariño	Municipio: Cumbal	
Certificado Hecho a mano: <input type="checkbox"/> Si <input type="checkbox"/> No	Centro Poblado: Tasmag	<input type="checkbox"/> Resguardo Caserio	<input type="checkbox"/> Localidad Vereda <input type="checkbox"/> N/A Corregimiento
Observaciones:			Terminado <input type="checkbox"/> En Proceso <input type="checkbox"/>
Responsable: Angélica María González Flórez	Dibujante: Angélica María González Flórez		
Aprobado por:	Fecha: 23/10/2019	<input type="checkbox"/> Referentes <input checked="" type="checkbox"/> Línea	Muestra <input checked="" type="checkbox"/> <input type="checkbox"/>

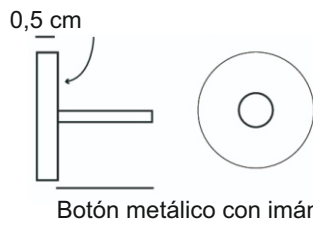
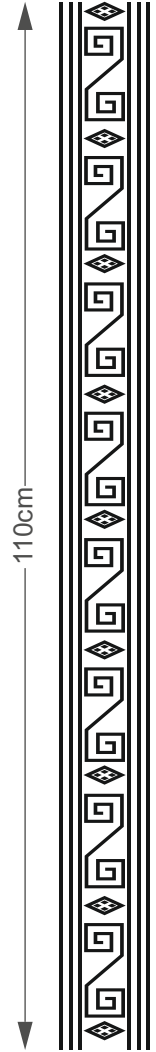
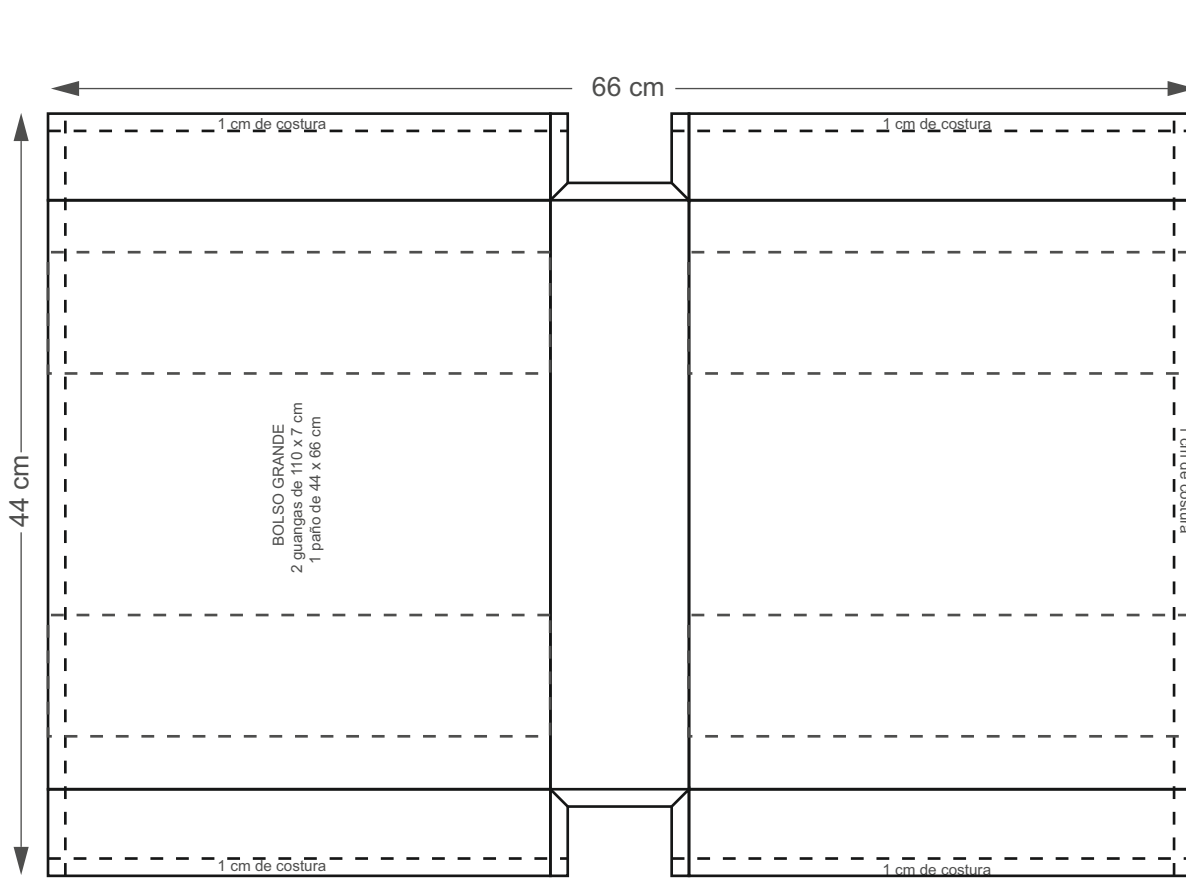

unidades: cm

No.	Pieza	Material	Cant	Porc%
1	Tejido	Hilo sintético	1	90%
2	faja	Hilo sintético	2	10%

Tabla de Componentes

Nombre de la pieza: Bolso cuadrado		Referencia: ESC.	
Oficio: Tejeduría Plana	Técnica: Telar-Guanga	Materia Prima: Hilo sintético	
Especificaciones Técnicas: Utilizar internamente forro, base de cartón industrial y botón o cierre metálico de imán.			
Color: Gris, azul, blanco	Capacidad de Producción / mes: 6 unidades	Dimensiones Generales	
Peso (gr.): 300 gr	Precio Unitario \$90.000	Precio por Mayor \$85.000	Largo: 40 cm
Artesano: Blanca Tarapuez	Telefono: 3216368883	Ancho:	Alto: 28 cm
Grupo o Taller: Asopicumbes	Departamento: Nariño	Municipio: Cumbal	Diametro:
Certificado Hecho a mano: <input type="checkbox"/> Si <input type="checkbox"/> No	Centro Poblado: Tasmag	<input type="checkbox"/> Resguardo Caserio	<input type="checkbox"/> Localidad Vereda <input type="checkbox"/> N/A Corregimiento
Observaciones:			Terminado <input type="checkbox"/> En Proceso <input type="checkbox"/>
Responsable: Angélica María González Flórez	Dibujante: Angélica María González Flórez		
Aprobado por:	Fecha: 23/10/2019	<input type="checkbox"/> Referentes <input checked="" type="checkbox"/> Línea	Muestra <input checked="" type="checkbox"/> <input type="checkbox"/>

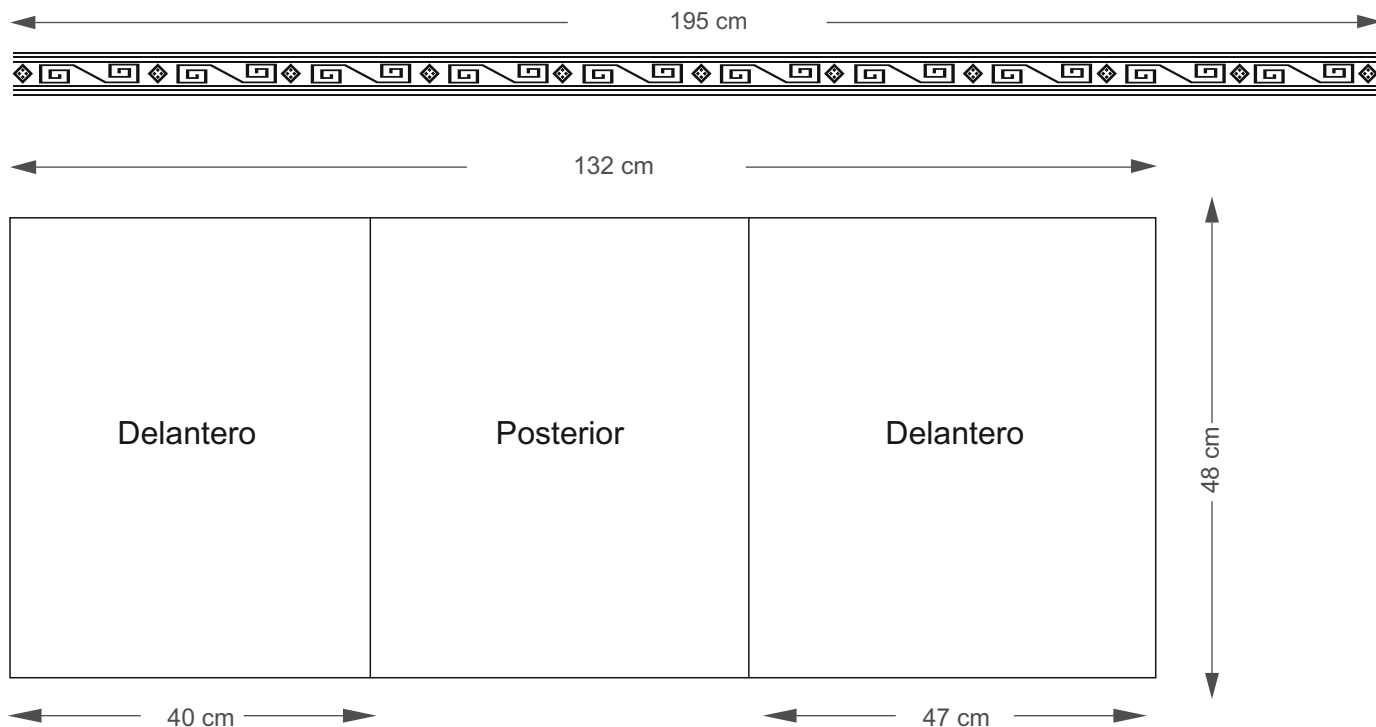

unidades: cm

No.	Pieza	Material	Cant	Porc%
1	Tejido	Hilo sintético	1	90%
2	Faja	Hilo sintético	2	10%

Tabla de Componentes

Nombre de la pieza: Follera corta con pretina		Referencia: ESC.	
Oficio: Tejeduría Plana	Técnica: Telar-Guanga	Materia Prima: Hilo sintético	
Especificaciones Técnicas: Tejeduría Plana			
Color: Gris, Café, beige	Capacidad de Producción / mes: 6 unidades	Dimensiones Generales	
Peso (gr.): 520 gr	Precio Unitario: \$130.000	Precio por Mayor: \$125.000	Largo: 120 cm
Artesano: Blanca Tarapuez	Telefono: 3216368883	Alto: 48 cm	Diametro:
Grupo o Taller: Asopicumbes	Departamento: Nariño	Municipio: Cumbal	
Certificado Hecho a mano: <input type="checkbox"/> Si <input type="checkbox"/> No	Centro Poblado: Tasmag	<input type="checkbox"/> Resguardo Caserio	<input type="checkbox"/> Localidad Vereda <input type="checkbox"/> N/A Corregimiento
Observaciones:			Terminado <input type="checkbox"/> En Proceso <input type="checkbox"/>
Responsable: Angélica María González Flórez	Dibujante: Angélica María González Flórez		
Aprobado por:	Fecha: 23/10/2019	<input type="checkbox"/> Referentes <input checked="" type="checkbox"/> Línea	Muestra <input checked="" type="checkbox"/> <input type="checkbox"/>

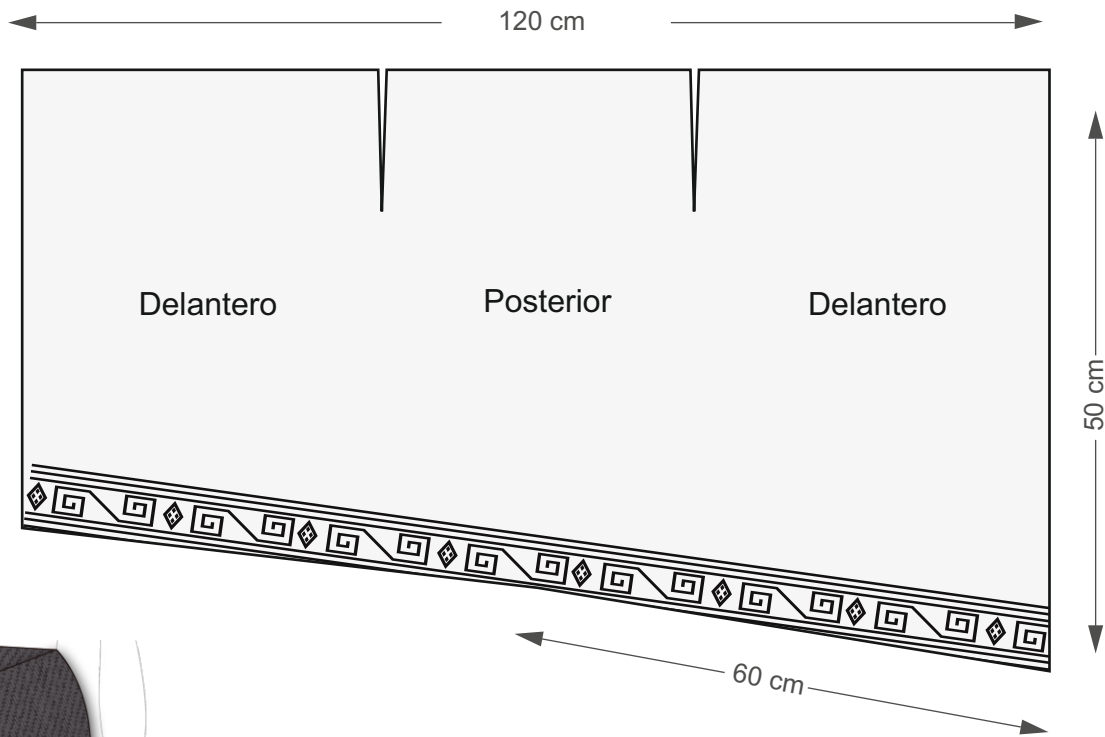

unidades: cm

No.	Pieza	Material	Cant	Porc%
1	Tejido	Hilo sintético	1	85%
2	faja	Hilo sintético	2	15%
Tabla de Componentes				

Nombre de la pieza: Follera corta		Referencia: ESC.	
Oficio: Tejeduría Plana	Técnica: Telar-Guanga	Materia Prima: Hilo sintético	
Especificaciones Técnicas: Talla Única. Se ajusta con botones internos.			
Color: Negra, blanco, rojo	Capacidad de Producción / mes: 6 unidades	Dimensiones Generales	
Peso (gr.): 550 gr	Precio Unitario \$130.000	Precio por Mayor \$125.000	
Artisano: Blanca Tarapuez	Telefono: 3216368883	Largo: 120 cm	Ancho: 50 cm
Grupo o Taller: Asopicumbes	Departamento: Nariño	Municipio: Cumbal	
Certificado Hecho a mano: <input type="checkbox"/> Si <input type="checkbox"/> No	Centro Poblado: Tasmag	<input type="checkbox"/> Resguardo Caserio	<input checked="" type="checkbox"/> Localidad Vereda <input type="checkbox"/> N/A Corregimiento
Observaciones:			Terminado <input checked="" type="checkbox"/> En Proceso <input type="checkbox"/>
Responsable: Angélica María González Flórez	Dibujante: Angélica María González Flórez		
Aprobado por:	Fecha: 23/10/2019	<input type="checkbox"/> Referentes <input checked="" type="checkbox"/> Línea	Muestra <input checked="" type="checkbox"/> <input type="checkbox"/>

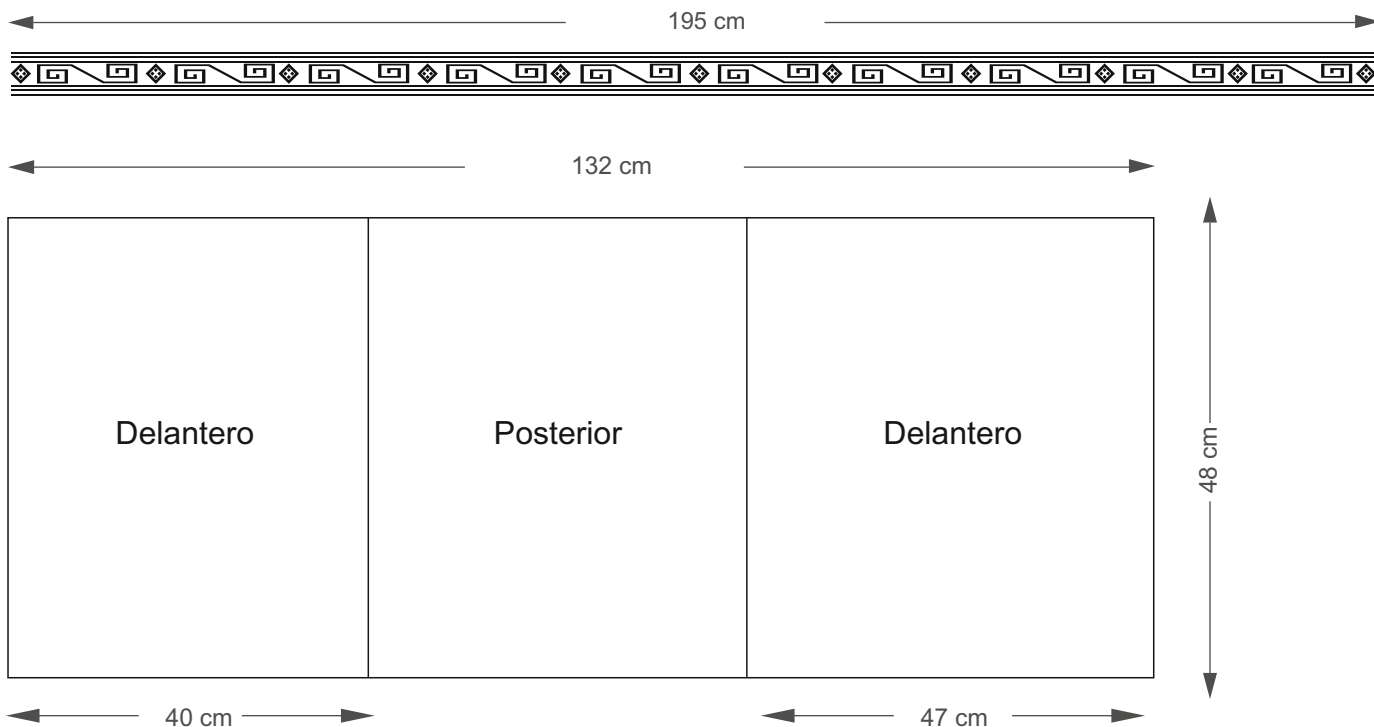

unidades: cm

1	Tejido	Hilo sintético	1	90%
2	Faja	Hilo sintético	2	10%
No.	Pieza	Material	Cant	Porc%
Tabla de Componentes				

Nombre de la pieza: Follera corta con pretina		Referencia: ESC.	
Oficio: Tejeduría Plana	Técnica: Telar-Guanga	Materia Prima: Hilo sintético	
Especificaciones Técnicas: Tejeduría Plana			
Color: Gris, Café, beige	Capacidad de Producción / mes: 6 unidades	Dimensiones Generales	
Peso (gr.): 520 gr	Precio Unitario: \$130.000	Precio por Mayor: \$125.000	Largo: 120 cm
Artesano: Blanca Tarapuez	Telefono: 3216368883	Ancho:	Alto: 48 cm
Grupo o Taller: Asopicumbes	Departamento: Nariño	Municipio: Cumbal	Diametro:
Certificado Hecho a mano: <input type="checkbox"/> Si <input type="checkbox"/> No	Centro Poblado: Tasmag	<input type="checkbox"/> Resguardo Caserio	<input type="checkbox"/> Localidad Vereda <input type="checkbox"/> N/A Corregimiento
Observaciones:			Terminado <input type="checkbox"/> En Proceso <input type="checkbox"/>
Responsable: Angélica María González Flórez	Dibujante: Angélica María González Flórez		
Aprobado por:	Fecha: 23/10/2019	<input type="checkbox"/> Referentes <input checked="" type="checkbox"/> Línea	Muestra <input checked="" type="checkbox"/> <input type="checkbox"/>