

No.	Pieza	Material	Cant	Porc%
1	Bowl	Bronce		

Tabla de Componentes

Nombre de la pieza: Bowl Templo		Referencia: A1		ESC.: 1:5	
Oficio: Metalistería		Técnica: Martillado		Materia Prima: Bronce	
Especificaciones Técnicas: Pieza realizada en alambre de bronce de 2 mm de calibre con baño en oro de 24 quilates					
Color: Oro		Capacidad de Producción / mes: 4		Dimensiones Generales	
Peso (gr.):		Precio Unitario 600.000		Precio por Mayor	
Artesano: Rossemberg Infante		Telefono: 3106694317		Largo: 15	
Grupo o Taller: Lampei Orfebreria		Departamento: Norte de Santander		Municipio: Cúcuta	
Certificado Hecho a mano: <input type="checkbox"/> Si <input checked="" type="checkbox"/> No		Centro Poblado:		<input type="checkbox"/> Resguardo Casero <input type="checkbox"/> Localidad Vereda <input checked="" type="checkbox"/> N/A Carranimiento	
Observaciones:					
Responsable: Jose Vicente Dueñas Lasso			Dibujante: Jose Vicente Dueñas Lasso		
Aprobado por:			Fecha: 1 - 11 - 16		<input type="checkbox"/> Referentes <input checked="" type="checkbox"/> Linea <input type="checkbox"/> Muestra <input checked="" type="checkbox"/> Terminado <input type="checkbox"/> En Proceso

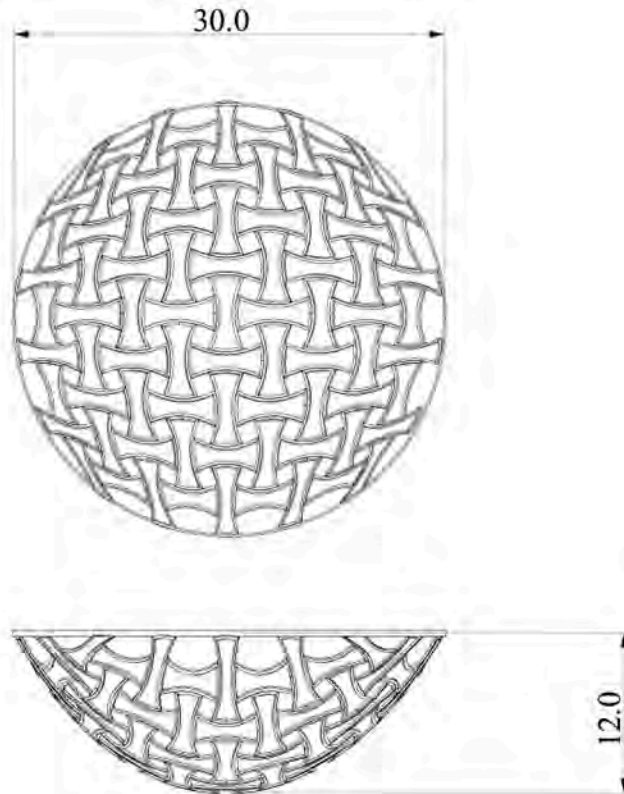

No.	Pieza	Material	Cant	Porc%
1	Bowl	Bronce		

Tabla de Componentes

Nombre de la pieza: Bowl Templo		Referencia: A2		ESC.: 1:5	
Oficio: Metalistería		Técnica: Martillado		Materia Prima: Bronce	
Especificaciones Técnicas: Pieza realizada en alambre de bronce de 2 mm de calibre con baño en oro de 24 quilates					
Color: Oro		Capacidad de Producción / mes: 6		Dimensiones Generales	
Peso (gr.):		Precio Unitario		Precio por Mayor	
Artesano: Rossemberg Infante		Telefono: 3106694317		Largo: 12	
Grupo o Taller: Lampei Orfebreria		Departamento: Norte de Santander		Municipio: Cúcuta	
Certificado Hecho a mano: <input type="checkbox"/> Si <input checked="" type="checkbox"/> No		Centro Poblado:		<input type="checkbox"/> Resguardo Casero <input type="checkbox"/> Localidad Vereda <input checked="" type="checkbox"/> N/A Cotraministro	
Observaciones:					
Responsable: Jose Vicente Dueñas Lasso			Dibujante: Jose Vicente Dueñas Lasso		
Aprobado por:			Fecha: 1 - 11 - 16		<input type="checkbox"/> Referentes <input checked="" type="checkbox"/> Linea <input type="checkbox"/> Muestra <input checked="" type="checkbox"/> Terminado <input type="checkbox"/> En Proceso



No.	Pieza	Material	Cant	Porc%
1	Bowl	Bronce		

Tabla de Componentes

Nombre de la pieza: Bowl Templo		Referencia: P1		ESC.: 1:4	
Oficio: Metalistería		Técnica: Martillado		Materia Prima: Bronce	
Especificaciones Técnicas: Pieza realizada en alambre de bronce de 2 mm de calibre con baño en oro de 24 quilates					
Color: Oro		Capacidad de Producción / mes: 6		Dimensiones Generales	
Peso (gr.):		Precio Unitario		Precio por Mayor	
Artesano: Rossemberg Infante		Telefono: 3106694317		Largo:	Ancho:
Grupo o Taller: Lampei Orfebreria		Departamento: Norte de Santander		Municipio: Cúcuta	
Certificado Hecho a mano: <input type="checkbox"/> Si <input checked="" type="checkbox"/> No		Centro Poblado:		<input type="checkbox"/> Resguardo Casero	<input type="checkbox"/> Localidad Vereda
Observaciones:				<input checked="" type="checkbox"/> N/A Contramiminto	
Responsable: Jose Vicente Dueñas Lasso		Dibujante: Jose Vicente Dueñas Lasso		Terminado <input type="checkbox"/> En Proceso <input type="checkbox"/>	
Aprobado por:		Fecha: 1 - 11 - 16		<input type="checkbox"/> Referentes <input checked="" type="checkbox"/> Linea	
				Muestra <input checked="" type="checkbox"/> <input type="checkbox"/>	

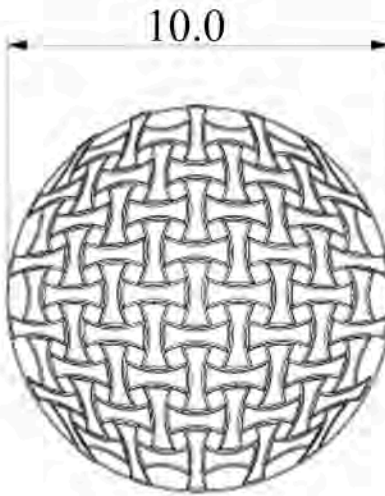

No.	Pieza	Material	Cant	Porc%
1	Bowl	Bronce		

Tabla de Componentes

Nombre de la pieza: Bowl Estoraque		Referencia: P03		ESC.: 1:2	
Oficio: Metalistería		Técnica: Martillado		Materia Prima: Bronce	
Especificaciones Técnicas: Pieza realizada en lámina de bronce de 2 mm de calibre con baño en oro de 24 quilates					
Color: Oro		Capacidad de Producción / mes: 10		Dimensiones Generales	
Peso (gr.):		Precio Unitario		Precio por Mayor	
Artesano: Rossemberg Infante		Telefono: 3106694317		Largo:	Ancho:
Grupo o Taller: Lampei Orfebreria		Departamento: Norte de Santander		Municipio: Cúcuta	
Certificado Hecho a mano: <input type="checkbox"/> Si <input checked="" type="checkbox"/> No		Centro Poblado:		<input type="checkbox"/> Resguardo Casero	<input type="checkbox"/> Localidad Vereda
Observaciones:				<input checked="" type="checkbox"/> N/A Comunitario	
Responsable: Jose Vicente Dueñas Lasso		Dibujante: Jose Vicente Dueñas Lasso		Terminado <input type="checkbox"/> En Proceso <input type="checkbox"/>	
Aprobado por:		Fecha: 1 - 11 - 16		<input type="checkbox"/> Referentes <input checked="" type="checkbox"/> Linea	
				Muestra <input checked="" type="checkbox"/> <input type="checkbox"/>	

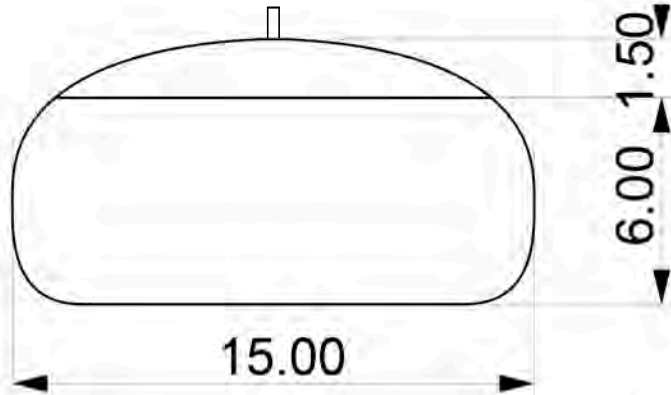
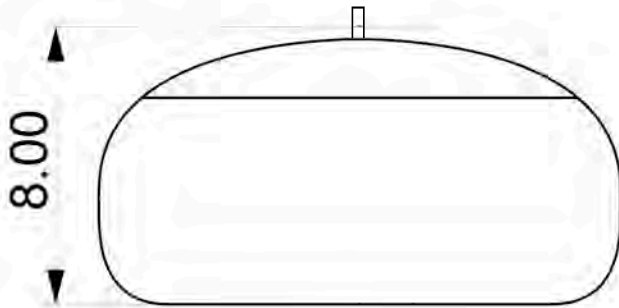
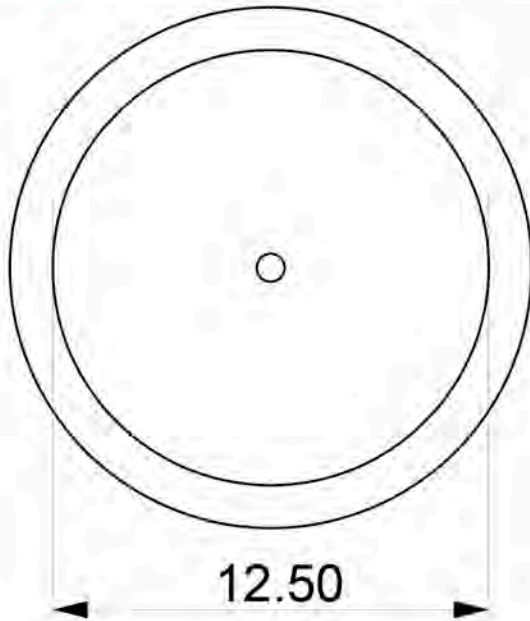

No.	Pieza	Material	Cant	Porc%
2	Tapa		1	20%
1	Cuerpo		1	80%

Tabla de Componentes

Nombre de la pieza: Cofre Estoraque		Referencia: P05		ESC.: 1:2	
Oficio: Metalistería		Técnica: Martillado		Materia Prima: Bronce	
Especificaciones Técnicas: Pieza realizada en lámina de bronce de 2 mm de calibre con baño en oro de 24 quilates					
Color: Oro		Capacidad de Producción / mes: 8		Dimensiones Generales	
Peso (gr.):		Precio Unitario		Precio por Mayor	
Artesano: Gerardo Betancourth		Telefono: 3183694972		Largo: 8 cm	
Grupo o Taller:		Departamento: Norte de Santander		Municipio: Cúcuta	
Certificado Hecho a mano: <input type="checkbox"/> Si <input checked="" type="checkbox"/> No		Centro Poblado:		<input type="checkbox"/> Resguardo Casero <input type="checkbox"/> Localidad Vereda <input checked="" type="checkbox"/> N/A Comandamiento	
Observaciones:					
Responsable: Jose Vicente Dueñas Lasso			Dibujante: Jose Vicente Dueñas Lasso		
Aprobado por:			Fecha: 1 - 11 - 16		<input type="checkbox"/> Referentes <input checked="" type="checkbox"/> Línea <input type="checkbox"/> Muestra <input checked="" type="checkbox"/> <input type="checkbox"/> Terminado <input type="checkbox"/> En Proceso

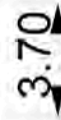
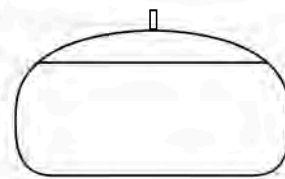
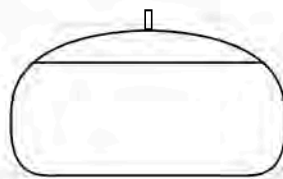
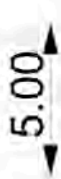
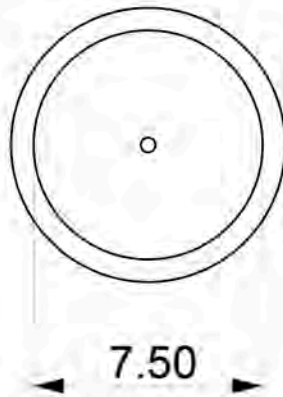

No.	Pieza	Material	Cant	Porc%
2	Tapa	Bronce	1	20%
1	Cuerpo	Bronce	1	80%

Tabla de Componentes



Nombre de la pieza: Cofre Estoraque		Referencia: P06		ESC.: 1:2	
Oficio: Metalistería		Técnica: Martillado		Materia Prima: Bronce	
Especificaciones Técnicas: Pieza realizada en lámina de bronce de 2 mm de calibre con baño en oro de 24 quilates					
Color: Oro		Capacidad de Producción / mes: 25		Dimensiones Generales	
Peso (gr.):		Precio Unitario		Precio por Mayor	
Artesano: Gerardo Betancourth		Telefono: 3183694972		Largo: 5 cm	
Grupo o Taller:		Departamento: Norte de Santander		Municipio: Cúcuta	
Certificado Hecho a mano: <input type="checkbox"/> Si <input checked="" type="checkbox"/> No		Centro Poblado:		<input type="checkbox"/> Resguardo Casero <input type="checkbox"/> Localidad Vereda <input checked="" type="checkbox"/> N/A Comandamiento	
Observaciones:					
Responsable: Jose Vicente Dueñas Lasso			Dibujante: Jose Vicente Dueñas Lasso		
Aprobado por:			Fecha: 1 - 11 - 16		<input type="checkbox"/> Referentes <input checked="" type="checkbox"/> Línea <input type="checkbox"/> Muestra <input checked="" type="checkbox"/> Terminado <input type="checkbox"/> En Proceso

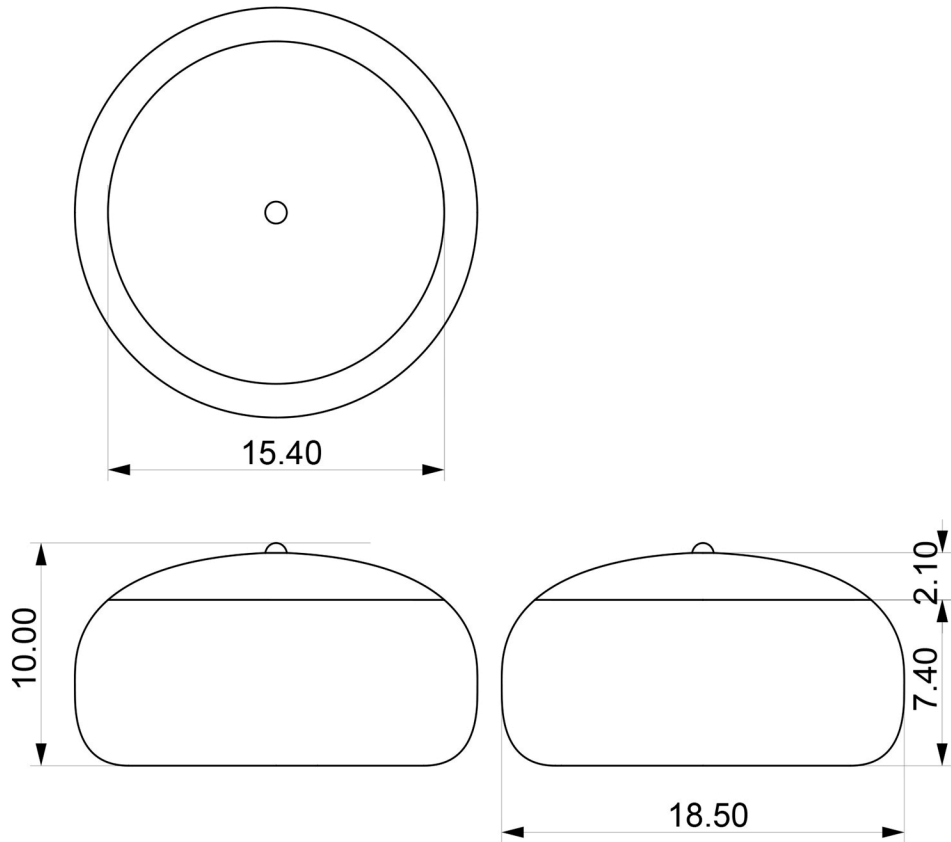

No.	Pieza	Material	Cant	Porc%
2	Tapa	Bronce	1	20%
1	Cuerpo	Bronce	1	80%

Tabla de Componentes

Nombre de la pieza: Cofre Estoraque		Referencia: P04		ESC. 1:3	
Oficio: Metalistería		Tecnica: Martillado		Materia Prima: Bronce	
Especificaciones Técnicas: Pieza realizada en lámina de bronce de 2 mm de calibre con baño en oro de 24 quilates					
Color: Oro		Capacidad de Producción / mes: 8		Dimensiones Generales	
Peso (gr.):		Precio Unitario		Precio por Mayor	
Artesano: Gerardo Betancourth		Telefono: 3183694972		Largo: 10 cm	
Grupo o Taller:		Departamento: Norte de Santander		Municipio: Cúcuta	
Certificado Hecho a mano: <input type="checkbox"/> Si <input checked="" type="checkbox"/> No		Centro Poblado:		<input type="checkbox"/> Resguardo Caserio <input type="checkbox"/> Localidad Vereda <input checked="" type="checkbox"/> N/A Corramiento	
Observaciones:					
Responsable: Jose Vicente Dueñas Lasso			Dibujante: Jose Vicente Dueñas Lasso		
Aprobado por:			Fecha: 1 - 11 - 16		<input type="checkbox"/> Referentes <input checked="" type="checkbox"/> Línea <input type="checkbox"/> Muestra <input checked="" type="checkbox"/> Terminado <input type="checkbox"/> En Proceso

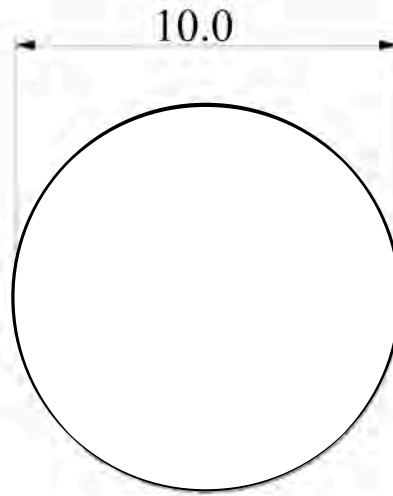

No.	Pieza	Material	Cant	Porc%
1	Bowl	Bronce		

Tabla de Componentes

Nombre de la pieza: Bowl Estoraque		Referencia: P09		ESC.: 1:2	
Oficio: Metalistería		Técnica: Martillado		Materia Prima: Bronce	
Especificaciones Técnicas: Pieza realizada en lámina de bronce de 2 mm de calibre con baño en oro de 24 quilates					
Color: Oro		Capacidad de Producción / mes: 20		Dimensiones Generales	
Peso (gr.):		Precio Unitario		Precio por Mayor	
Artesano: Gerardo Betancourth		Telefono: 3183694972		Largo: 5	
Grupo o Taller:		Departamento: Norte de Santander		Municipio: Cúcuta	
Certificado Hecho a mano: <input type="checkbox"/> Si <input checked="" type="checkbox"/> No		Centro Poblado:		<input type="checkbox"/> Resguardo Casero <input type="checkbox"/> Localidad Vereda <input checked="" type="checkbox"/> N/A Comandamiento	
Observaciones:					
Responsable: Jose Vicente Dueñas Lasso			Dibujante: Jose Vicente Dueñas Lasso		
Aprobado por:			Fecha: 1 - 11 - 16		<input type="checkbox"/> Referentes <input checked="" type="checkbox"/> Linea <input type="checkbox"/> Muestra <input checked="" type="checkbox"/> Terminado <input type="checkbox"/> En Proceso



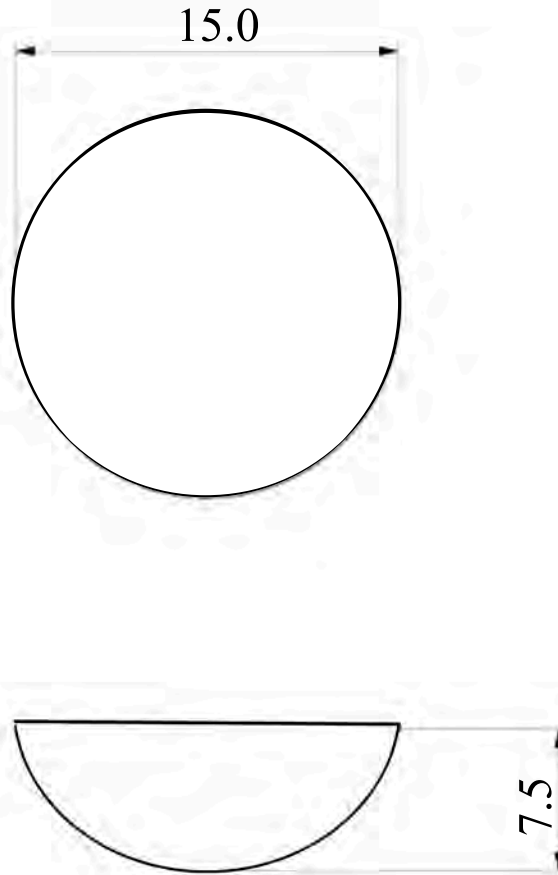

No.	Pieza	Material	Cant	Porc%
1	Bowl	Bronce		

Tabla de Componentes

Nombre de la pieza: Bowl Estoraque		Referencia: P11		ESC.: 1:3	
Oficio: Metalistería		Técnica: Martillado		Materia Prima: Bronce	
Especificaciones Técnicas: Pieza realizada en lámina de bronce de 2 mm de calibre con baño en plata					
Color: Plata		Capacidad de Producción / mes: 25		Dimensiones Generales	
Peso (gr.):		Precio Unitario		Precio por Mayor	
Artesano: Gerardo Betancourth		Telefono: 3183694972		Largo:	Ancho:
Grupo o Taller:		Departamento: Norte de Santander		Municipio: Cúcuta	
Certificado Hecho a mano: <input type="checkbox"/> Si <input checked="" type="checkbox"/> No		Centro Poblado:		<input type="checkbox"/> Resguardo Casero	<input type="checkbox"/> Localidad Vereda
Observaciones:				<input checked="" type="checkbox"/> N/A Comunitario	
Responsable: Jose Vicente Dueñas Lasso		Dibujante: Jose Vicente Dueñas Lasso		Terminado <input type="checkbox"/> En Proceso <input type="checkbox"/>	
Aprobado por:		Fecha: 1 - 11 - 16		<input type="checkbox"/> Referentes <input checked="" type="checkbox"/> Linea	
				Muestra <input checked="" type="checkbox"/> <input type="checkbox"/>	

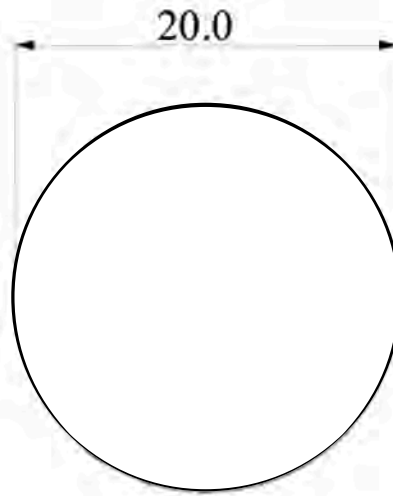

No.	Pieza	Material	Cant	Porc%
1	Bowl	Bronce		

Tabla de Componentes

Nombre de la pieza: Bowl Estoraque		Referencia: P10		ESC.: 1:5	
Oficio: Metalistería		Técnica: Martillado		Materia Prima: Bronce	
Especificaciones Técnicas: Pieza realizada en lámina de bronce de 2 mm de calibre con baño en plata					
Color: Plata		Capacidad de Producción / mes: 25		Dimensiones Generales	
Peso (gr.):		Precio Unitario		Precio por Mayor	
Artesano: Gerardo Betancourth		Telefono: 3183694972		Largo:	Ancho:
Grupo o Taller:		Departamento: Norte de Santander		Municipio: Cúcuta	
Certificado Hecho a mano: <input type="checkbox"/> Si <input checked="" type="checkbox"/> No		Centro Poblado:		<input type="checkbox"/> Resguardo Casero	<input type="checkbox"/> Localidad Vereda
Observaciones:				<input checked="" type="checkbox"/> N/A Comunitario	
Responsable: Jose Vicente Dueñas Lasso		Dibujante: Jose Vicente Dueñas Lasso		Terminado <input type="checkbox"/> En Proceso <input type="checkbox"/>	
Aprobado por:		Fecha: 1 - 11 - 16		<input type="checkbox"/> Referentes <input checked="" type="checkbox"/> Linea	
				Muestra <input checked="" type="checkbox"/> <input type="checkbox"/>	

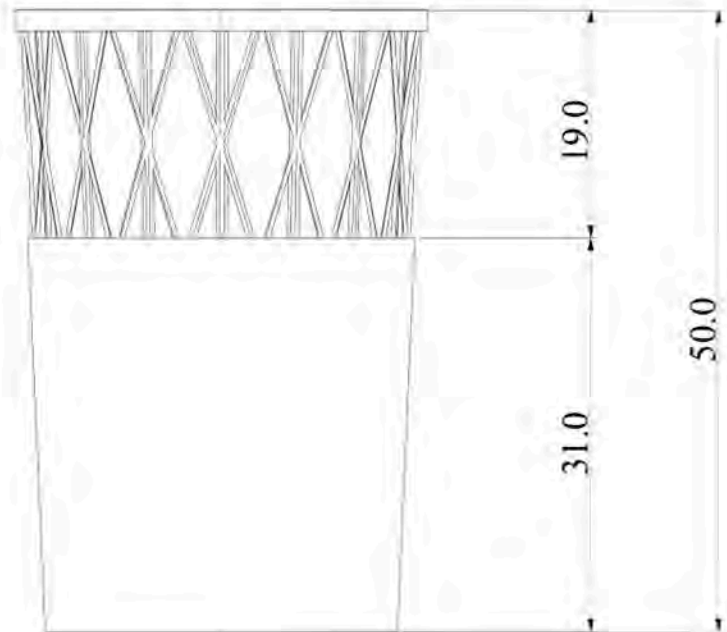
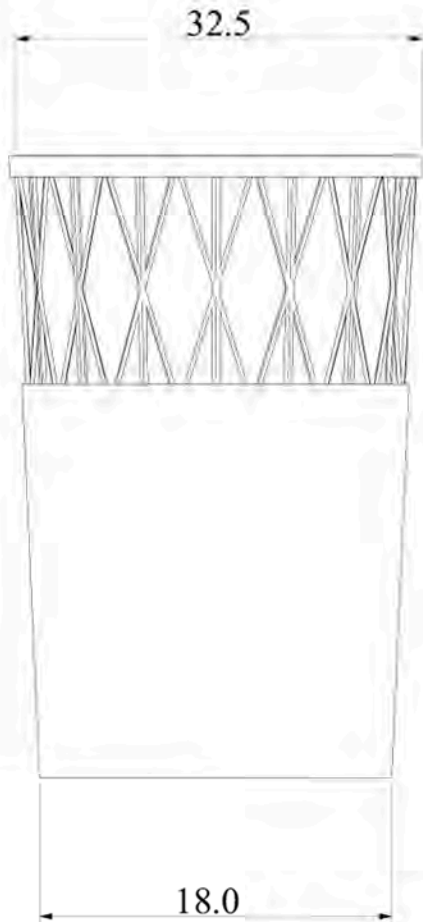

No.	Pieza	Material	Cant	Porc%
1	Canasto	Mimbre	1	100%

Tabla de Componentes

Nombre de la pieza: Canasto flecha mediano		Referencia: P16		ESC.: 1:6	
Oficio: Cestería		Técnica: Tefatán		Materia Prima: Mimbre	
Especificaciones Técnicas: Canasto realizado en mimbre, donde el 70% de la pieza es tejido en entrecruzado y el 30% restante lleva un patron propio tomado de la textura de las flechas de los Motilon Bari.					
Color: Beige		Capacidad de Producción / mes: 20		Dimensiones Generales	
Peso (gr.):		Precio Unitario		Precio por Mayor	
Artesano: Reinaldo Soto		Telefono: 3168163435		Largo: 50 cm	
Grupo o Taller: Muebles Eben Ezer		Departamento: Norte de Santander		Municipio: Cúcuta	
Certificado Hecho a mano: <input type="checkbox"/> Si <input checked="" type="checkbox"/> No		Centro Poblado:		<input type="checkbox"/> Resguardo Casero <input type="checkbox"/> Localidad Vereda <input checked="" type="checkbox"/> N/A Comunitario	
Observaciones:					
Responsable: Jose Vicente Dueñas Lasso			Dibujante: Jose Vicente Dueñas Lasso		
Aprobado por:			Fecha: 1 - 11 - 16		<input type="checkbox"/> Referentes <input checked="" type="checkbox"/> Linea <input type="checkbox"/> Muestra

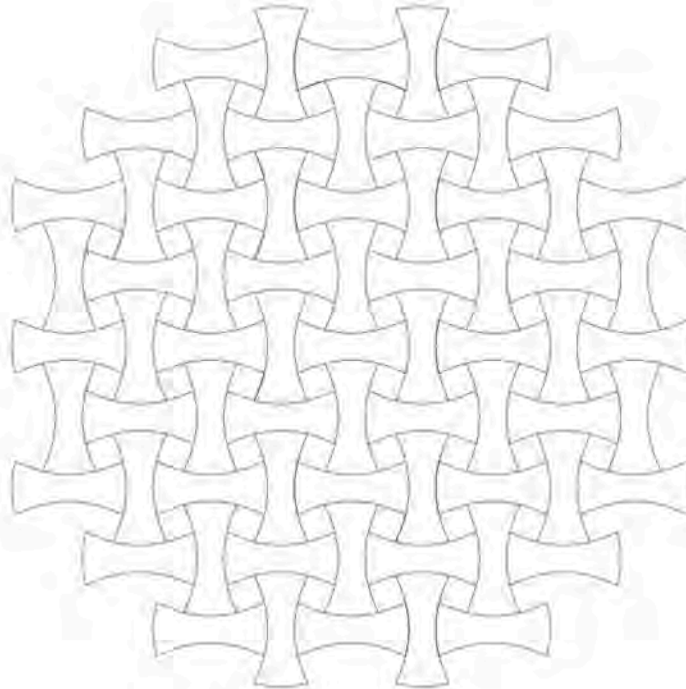

No.	Pieza	Material	Cant	Porc%
1	Centro de mesa (Frutero)	Guadua	1	100%

Tabla de Componentes

<b>Nombre de la pieza</b> Centro de mesa - Frutero redondo		<b>Referencia:</b> P78		<b>ESC.</b> 1:5	
<b>Oficio:</b> Trabajo en guadua		<b>Técnica:</b> Corte y ensamble		<b>Materia Prima:</b> Guadua	
<b>Especificaciones Técnicas:</b> Pieza en guadua modular, unida con pegamento, lijada a mano.					
<b>Color:</b>		<b>Capacidad de Producción / mes:</b> 4		<b>Dimensiones Generales</b>	
<b>Peso (gr.):</b>	<b>Precio Unitario</b>	<b>Precio por Mayor</b>	<b>Largo:</b>	<b>Ancho:</b>	<b>Alto:</b> 40 cm
<b>Artesano:</b> Carlos Parada		<b>Teléfono:</b> 3146771526		<b>Diametro:</b> 26 cm	
<b>Grupo o Taller:</b> Muebles Eben Ezer		<b>Departamento:</b> Norte de Santander		<b>Municipio:</b> Cúcuta	
<b>Certificado Hecho a mano:</b> <input type="checkbox"/> Si <input checked="" type="checkbox"/> No		<b>Centro Poblado:</b> <input type="checkbox"/> Resguardo Casero <input type="checkbox"/> Localidad Vereda <input checked="" type="checkbox"/> N/A Cotraministro			
<b>Observaciones:</b>					
<b>Responsable:</b> Jose Vicente Dueñas Lasso			<b>Dibujante:</b> Jose Vicente Dueñas Lasso		
<b>Aprobado por:</b>			<b>Fecha:</b> 1 - 11 - 16		<input type="checkbox"/> Referentes <input checked="" type="checkbox"/> Línea
<b>Muestra</b> <input checked="" type="checkbox"/> <input type="checkbox"/>					

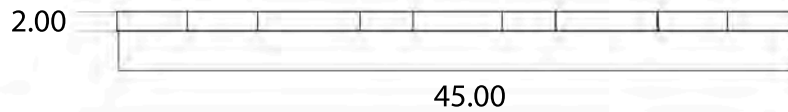
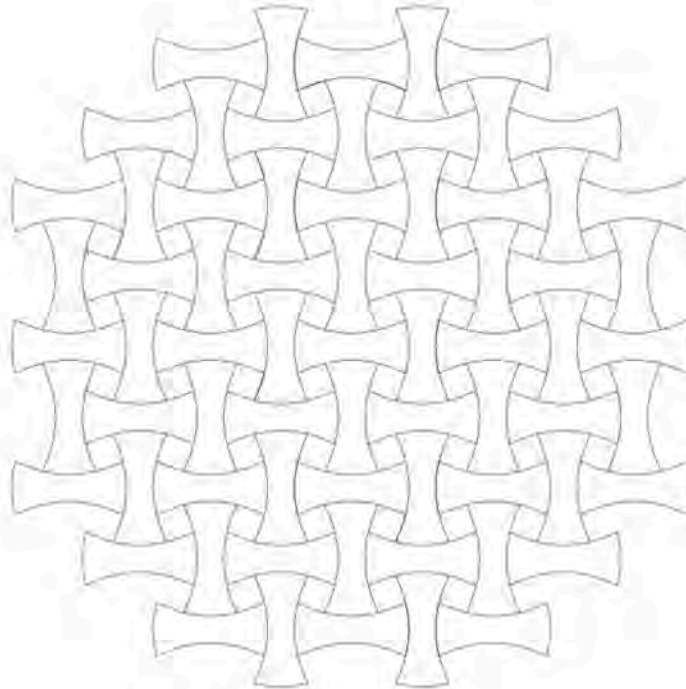

No.	Pieza	Material	Cant	Porc%
1	Centro de mesa (Frutero)	Guadua	1	100%

Tabla de Componentes

<b>Nombre de la pieza</b> Centro de mesa - Frutero redondo		<b>Referencia:</b> P78		<b>ESC.</b> 1:5	
<b>Oficio:</b> Trabajo en guadua		<b>Técnica:</b> Corte y ensamble		<b>Materia Prima:</b> Guadua	
<b>Especificaciones Técnicas:</b> Pieza en guadua modular, unida con pegamento, lijada a mano.					
<b>Color:</b>		<b>Capacidad de Producción / mes:</b> 4		<b>Dimensiones Generales</b>	
<b>Peso (gr.):</b>	<b>Precio Unitario</b>	<b>Precio por Mayor</b>	<b>Largo:</b>	<b>Ancho:</b>	<b>Alto:</b> 2 cm
<b>Artesano:</b> Carlos Parada		<b>Telefono:</b> 3146771526		<b>Diametro:</b> 45 cm	
<b>Grupo o Taller:</b>		<b>Departamento:</b> Norte de Santander		<b>Municipio:</b> Cúcuta	
<b>Certificado Hecho a mano:</b> <input type="checkbox"/> Si <input checked="" type="checkbox"/> No		<b>Centro Poblado:</b> <input type="checkbox"/> Resguardo Casero <input type="checkbox"/> Localidad Vereda <input checked="" type="checkbox"/> N/A Cotraministro			
<b>Observaciones:</b>					
<b>Responsable:</b> Jose Vicente Dueñas Lasso			<b>Dibujante:</b> Jose Vicente Dueñas Lasso		
<b>Aprobado por:</b>			<b>Fecha:</b> 1 - 11 - 16		<input type="checkbox"/> Referentes <input checked="" type="checkbox"/> Linea
<b>Muestra</b> <input checked="" type="checkbox"/> <input type="checkbox"/>					