



**“Fortalecimiento de la actividad artesanal, una alternativa de desarrollo económico local y regional  
2019-2023 Nacional”**

**Resultados Módulo de Diseño y Producción en el departamento del Cesar**  
Informe Final

Anexo  
Fichas de diseño

WENDY FLORIAN PACHECO  
Asesora de Diseño del Departamento de Cesar

Contrato de prestación de servicios  
(ADC-2020-085)

Artesanías de Colombia S.A.

Diciembre 2020



No.	Pieza	Material	Cant	Porc%
Tabla de Componentes				

Nombre de la pieza <i>Canastos pequeños - Caminos</i>		Referencia: <i>ESC.</i>	
Oficio: <i>Cestería</i>	Técnica: <i>Tafetan en molde</i>	Materia Prima: <i>Palma Estera</i>	
Especificaciones Técnicas:			
Color: <i>Natural y Gris Jagua</i>	Capacidad de Producción / mes: <i>10 Unidades</i>	Dimensiones Generales	
Peso (gr.):	Precio Unitario	Precio por Mayor	
Artesano: <i>Mónica Gonzalez Ramos</i>	Telefono: <i>313 5039896</i>	Largo: <i>n/a</i>	Ancho: <i>n/a</i>
Grupo o Taller: <i>ASOTRAPAT</i>	Departamento: <i>Cesar</i>	Alto: <i>12 cm</i>	Diametro: <i>22 cm</i>
Certificado Hecho a mano: <input type="checkbox"/> Si <input checked="" type="checkbox"/> No	Centro Poblado: <i>Candelaria</i>	<input type="checkbox"/> Resguardo Casero	<input type="checkbox"/> Localidad Vereda <input type="checkbox"/> N/A Corregimiento
Observaciones:			Terminado <input type="checkbox"/> En Proceso <input type="checkbox"/>
Responsable: <i>Natalia Quiñones</i>	Dibujante: <i>Wendy Florian</i>		
Aprobado por: <i>Comite Nacional</i>	Fecha:	<input type="checkbox"/> Referentes <input type="checkbox"/> Línea	Muestra <input type="checkbox"/>



No.	Pieza	Material	Cant	Porc%
Tabla de Componentes				

Nombre de la pieza <i>Canastos pequeños - Punta de flecha</i>		Referencia: <b>ESC.</b>	
Oficio: <i>Cesteria</i>	Técnica: <i>Tafetan en molde</i>	Materia Prima: <i>Palma Estera</i>	
Especificaciones Técnicas:			
Color: <i>Natural y Mostaza</i>	Capacidad de Producción / mes: <i>10 Unidades</i>	Dimensiones Generales	
Peso (gr.):	Precio Unitario	Precio por Mayor	
Artesano: <i>Mónica Gonzalez Ramos</i>	Telefono: <i>313 5039896</i>	Largo: <i>n/a</i>	Ancho: <i>n/a</i>
Grupo o Taller: <i>ASOTRAPAT</i>	Departamento: <i>Cesar</i>	Alto: <i>12 cm</i>	Diametro: <i>22 cm</i>
Certificado Hecho a mano: <input type="checkbox"/> Si <input checked="" type="checkbox"/> No	Centro Poblado: <i>Candelaria</i>	<input type="checkbox"/> Resguardo Casero	<input type="checkbox"/> Localidad Vereda <input type="checkbox"/> N/A Corregimiento
Observaciones:			Terminado <input type="checkbox"/> En Proceso <input type="checkbox"/>
Responsable: <i>Natalia Quiñones</i>	Dibujante: <i>Wendy Florian</i>		
Aprobado por: <i>Comite Nacional</i>	Fecha:	<input type="checkbox"/> Referentes <input type="checkbox"/> Línea	Muestra <input type="checkbox"/>



No.	Pieza	Material	Cant	Porc%
Tabla de Componentes				

Nombre de la pieza <i>Canastos mediano - Caminos</i>		Referencia: <i>ESC.</i>	
Oficio: <i>Cestería</i>	Técnica: <i>Tafetan en molde</i>	Materia Prima: <i>Palma Estera</i>	
Especificaciones Técnicas:			
Color: <i>Natural y Negro</i>	Capacidad de Producción / mes: <i>10 Unidades</i>	Dimensiones Generales	
Peso (gr.):	Precio Unitario	Precio por Mayor	
Artesano: <i>Mónica Gonzalez Ramos</i>	Telefono: <i>313 5039896</i>	Largo: <i>n/a</i>	Ancho: <i>n/a</i>
Grupo o Taller: <i>ASOTRAPAT</i>	Departamento: <i>Cesar</i>	Alto: <i>25 cm</i>	Diametro: <i>30 cm</i>
Certificado Hecho a mano: <input type="checkbox"/> Si <input checked="" type="checkbox"/> No	Centro Poblado: <i>Candelaria</i>	<input type="checkbox"/> Resguardo Casero	<input type="checkbox"/> Localidad Vereda <input type="checkbox"/> N/A Corregimiento
Observaciones:			Terminado <input type="checkbox"/> En Proceso <input type="checkbox"/>
Responsable: <i>Natalia Quiñones</i>	Dibujante: <i>Wendy Florian</i>		
Aprobado por: <i>Comite Nacional</i>	Fecha:	<input type="checkbox"/> Referentes <input type="checkbox"/> Línea	Muestra <input type="checkbox"/>



No.	Pieza	Material	Cant	Porc%
Tabla de Componentes				

Nombre de la pieza <i>Canastos Medianos - Punta de flecha</i>		Referencia: <b>ESC.</b>	
Oficio: <i>Cesteria</i>	Tecnica: <i>Tafetan en molde</i>	Materia Prima: <i>Palma Estera</i>	
Especificaciones Técnicas:			
Color: <i>Natural y Beige dividivi</i>	Capacidad de Producción / mes: <i>10 Unidades</i>	Dimensiones Generales	
Peso (gr.):	Precio Unitario	Precio por Mayor	
Artesano: <i>Mónica Gonzalez Ramos</i>	Telefono: <i>313 5039896</i>	Largo: <i>n/a</i>	Ancho: <i>n/a</i>
Grupo o Taller: <i>ASOTRAPAT</i>	Departamento: <i>Cesar</i>	Alto: <i>25 cm</i>	Diametro: <i>30 cm</i>
Certificado Hecho a mano: <input type="checkbox"/> Si <input checked="" type="checkbox"/> No	Centro Poblado: <i>Candelaria</i>	<input type="checkbox"/> Resguardo Casero	<input type="checkbox"/> Localidad Vereda <input type="checkbox"/> N/A Corregimiento
Observaciones:			Terminado <input type="checkbox"/> En Proceso <input type="checkbox"/>
Responsable: <i>Natalia Quiñones</i>	Dibujante: <i>Wendy Florian</i>		
Aprobado por: <i>Comite Nacional</i>	Fecha:	<input type="checkbox"/> Referentes <input type="checkbox"/> Línea	Muestra <input type="checkbox"/>

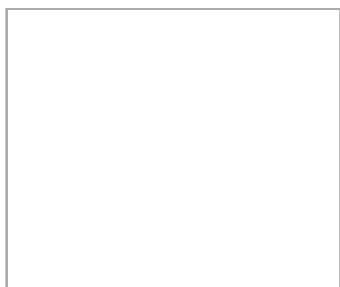

No.	Pieza	Material	Cant	Porc%
200 cm	150 cm	Tabla de Componentes		

Nombre de la pieza <b>Alformbra PESCADOR</b>		Referencia: <b>ESC.</b>	
Oficio: <b>Tejeduría</b>	Técnica: <b>Telar vertical</b>	Materia Prima: <b>Palma Estera</b>	
Especificaciones Técnicas:			
Color: <b>Café y Beige</b>	Capacidad de Producción / mes: <b>5 unidades</b>	Dimensiones Generales	
Peso (gr.):	Precio Unitario	Precio por Mayor	Largo: <b>200 cm</b>
			Ancho: <b>150 cm</b>
Artesano: <b>Yamile Guzmán Rangel</b>	Telefono: <b>313 5359383</b>		Alto: <b>n/a</b>
			Diametro: <b>n/a</b>
Grupo o Taller: <b>APROARPECC</b>	Departamento: <b>Cesar</b>	Municipio: <b>Chimichagua</b>	
Certificado Hecho a mano: <input type="checkbox"/> Si <input checked="" type="checkbox"/> No	Centro Poblado: <b>Candelaria</b>	<input type="checkbox"/> Resguardo Caserio	Localidad Vereda <input checked="" type="checkbox"/> N/A Corregimiento
Observaciones:			Terminado <input type="checkbox"/> En Proceso <input type="checkbox"/>
Responsable: <b>Natalia Quiñones</b>	Dibujante: <b>Wendy Florian</b>		
Aprobado por: <b>Comite Nacional</b>	Fecha:	<input type="checkbox"/> Referentes <input type="checkbox"/> Línea	Muestra <input type="checkbox"/>



Largo: 200 cm

No.	Pieza	Material	Cant	Porc%
Tabla de Componentes				

Nombre de la pieza <b>Alfombra ANCESTROS</b>		Referencia: <b>ESC.</b>	
Oficio: <b>Tejeduría</b>		Técnica: <b>Telar vertical</b>	
Materia Prima: <b>Palma Estera</b>		Especificaciones Técnicas:	
Color: <b>Natural y Mostaza</b>	Capacidad de Producción / mes: <b>5 Und</b>	Dimensiones Generales	
Peso (gr.):	Precio Unitario	Precio por Mayor	Largo: <b>200 cm</b>
Artesano: <b>Yamile Guzmán Rangel</b>		Telefono: <b>313 5359383</b>	Ancho: <b>150 cm</b>
Grupo o Taller: <b>APROARPECC</b>		Departamento: <b>Cesar</b>	Alto: <b>n/a</b>
Municipio: <b>Chimichagua</b>		Diametro: <b>n/a</b>	Observaciones:
Certificado Hecho a mano: <input type="checkbox"/> Si <input checked="" type="checkbox"/> No	Centro Poblado: <b>Candelaria</b>	<input checked="" type="checkbox"/> Resguardo Caserio	<input checked="" type="checkbox"/> Localidad Vereda
Responsible: <b>Natalia Quiñones</b>		Dibujante: <b>Wendy Florian</b>	
Aprobado por: <b>Comite Nacional</b>		Fecha:	<input type="checkbox"/> Referentes <input type="checkbox"/> Línea
		Muestra <input type="checkbox"/> Terminado <input type="checkbox"/> En Proceso	



No.	Pieza	Material	Cant	Porc%
Tabla de Componentes				

Nombre de la pieza <b>Individuales ANCESTROS</b>		Referencia: <b>ESC.</b>	
Oficio: <b>Tejeduría</b>	Técnica: <b>Telar vertical</b>	Materia Prima: <b>Palma Estera</b>	
Especificaciones Técnicas: <i>Individuales tejidos en palma estera con udiembre en cuerda de polietileno.</i>			
Color: <b>Natural y Mostaza</b>	Capacidad de Producción / mes: <b>5 juegos</b>	Dimensiones Generales	
Peso (gr.):	Precio Unitario	Precio por Mayor	
Artesano: <b>Yamile Guzmán Rangel</b>	Telefono: <b>313 5359383</b>	Largo: <b>45 cm</b>	Ancho: <b>35 cm</b>
Grupo o Taller: <b>APROARPECC</b>	Departamento: <b>Cesar</b>	Alto: <b>n/a</b>	Diametro: <b>n/a</b>
Certificado Hecho a mano: <input type="checkbox"/> Si <input checked="" type="checkbox"/> No	Centro Poblado: <b>Candelaria</b>	Municipio: <b>Chimichagua</b>	
Observaciones:		<input type="checkbox"/> Resguardo Caserio <input type="checkbox"/> Localidad Vereda <input type="checkbox"/> N/A Corregimiento	
Responsable: <b>Natalia Quiñones</b>	Dibujante: <b>Wendy Florian</b>	Terminado <input type="checkbox"/> En Proceso <input type="checkbox"/> Muestra <input type="checkbox"/>	
Aprobado por: <b>Comite Nacional</b>	Fecha:		



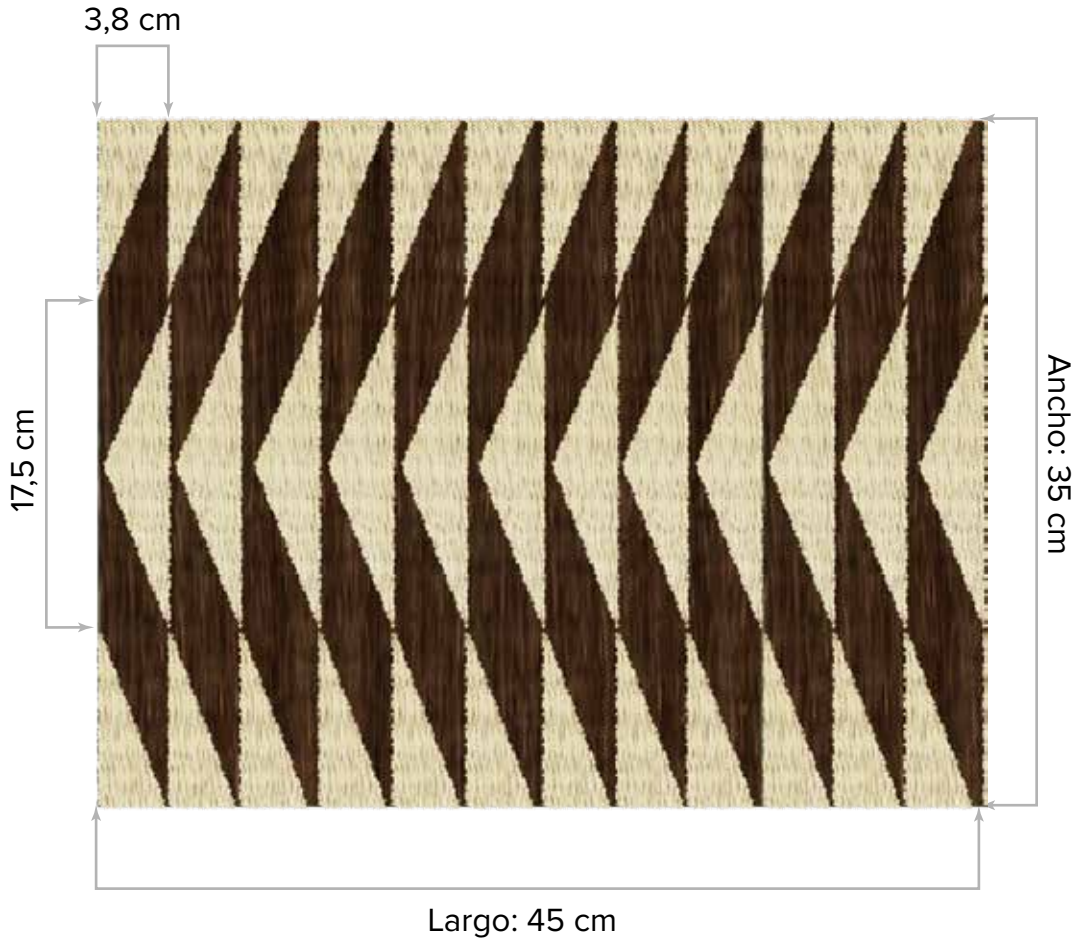

Acentos  
de color

No.	Pieza	Material	Cant	Porc%
Tabla de Componentes				

Nombre de la pieza: <i>Individuales Punta de flecha</i>		Referencia: ESC.	
Oficio: <i>Tejeduría</i>	Técnica: <i>Telar vertical</i>	Materia Prima: <i>Palma Estera</i>	
Especificaciones Técnicas: <i>Individuales tejidos en palma estera con udiembre en cuerda de polietileno.</i>			
Color: <i>Natural y Acentos de color</i>	Capacidad de Producción / mes: <i>10 juegos</i>	Dimensiones Generales	
Peso (gr.):	Precio Unitario	Precio por Mayor	
Artesano: <i>Mónica Gonzalez Ramos</i>	Telefono: <i>313 5039896</i>	Largo: <i>45 cm</i>	Ancho: <i>35 cm</i>
Grupo o Taller: <i>ASOTRAPAT</i>	Departamento: <i>Cesar</i>	Alto: <i>n/a</i>	Diametro: <i>n/a</i>
Certificado Hecho a mano: <input type="checkbox"/> Si <input checked="" type="checkbox"/> No	Centro Poblado: <i>Candelaria</i>	<input type="checkbox"/> Resguardo Caserio	<input type="checkbox"/> Localidad Vereda <input type="checkbox"/> N/A Corregimiento
Municipio: <i>Chimichagua</i>		Observaciones:	
Responsable: <i>Natalia Quiñones</i>	Dibujante: <i>Wendy Florian</i>	Terminado <input type="checkbox"/> En Proceso <input type="checkbox"/>	
Aprobado por: <i>Comite Nacional</i>	Fecha:		



No.	Pieza	Material	Cant	Porc%
Tabla de Componentes				

Nombre de la pieza <b>Individuales PESCADOR</b>		Referencia: <b>ESC.</b>	
Oficio: <b>Tejeduría</b>	Técnica: <b>Telar vertical</b>	Materia Prima: <b>Palma Estera</b>	
Especificaciones Técnicas: <i>Individuales tejidos en palma estera con udiembre en cuerda de polietileno.</i>			
Color: <b>Natural y Café</b>	Capacidad de Producción / mes: <b>10 juegos</b>	Dimensiones Generales	
Peso (gr.):	Precio Unitario	Precio por Mayor	
Artesano: <b>Yamile Guzmán Rangel</b>	Telefono: <b>313 5359383</b>	Largo: <b>45 cm</b>	Ancho: <b>35 cm</b>
Grupo o Taller: <b>APROARPECC</b>	Departamento: <b>Cesar</b>	Alto: <b>n/a</b>	Diametro: <b>n/a</b>
Certificado Hecho a mano: <input type="checkbox"/> Si <input checked="" type="checkbox"/> No	Centro Poblado: <b>Candelaria</b>	<input type="checkbox"/> Resguardo Caserio	<input type="checkbox"/> Localidad Vereda <input type="checkbox"/> N/A Corregimiento
Observaciones:			Terminado <input type="checkbox"/> En Proceso <input type="checkbox"/>
Responsable: <b>Natalia Quiñones</b>	Dibujante: <b>Wendy Florian</b>		
Aprobado por: <b>Comite Nacional</b>	Fecha:	<input type="checkbox"/> Referentes <input type="checkbox"/> Línea	Muestra <input type="checkbox"/>

12 cm



Ancho: 35 cm

1 cm = 4 vueltas

Largo: 45 cm

No.	Pieza	Material	Cant	Porc%
Tabla de Componentes				

Nombre de la pieza <b>Individuales ORILLAS</b>		Referencia: <b>ESC.</b>	
Oficio: <b>Tejeduría</b>	Técnica: <b>Telar vertical</b>	Materia Prima: <b>Palma Estera</b>	
Especificaciones Técnicas: <i>Individuales tejidos en palma estera con udiembre en cuerda de polietileno.</i>			
Color: <b>Natural y Mostaza</b>	Capacidad de Producción / mes: <b>10 juegos</b>	Dimensiones Generales	
Peso (gr.):	Precio Unitario	Precio por Mayor	Largo: <b>45 cm</b>
Artesano: <b>Mónica Gonzalez Ramos</b>	Telefono: <b>313 5039896</b>	Ancho: <b>35 cm</b>	Alto: <b>n/a</b>
Grupo o Taller: <b>ASOTRAPAT</b>	Departamento: <b>Cesar</b>	Municipio: <b>Chimichagua</b>	Diametro: <b>n/a</b>
Certificado Hecho a mano: <input type="checkbox"/> Si <input checked="" type="checkbox"/> No	Centro Poblado: <b>Candelaria</b>	<input type="checkbox"/> Resguardo Caserio	<input type="checkbox"/> Localidad Vereda <input type="checkbox"/> N/A Corregimiento
Observaciones:			Terminado <input type="checkbox"/> En Proceso <input type="checkbox"/>
Responsable: <b>Natalia Quiñones</b>	Dibujante: <b>Wendy Florian</b>		
Aprobado por: <b>Comite Nacional</b>	Fecha:	<input type="checkbox"/> Referentes <input type="checkbox"/> Línea	Muestra <input type="checkbox"/>

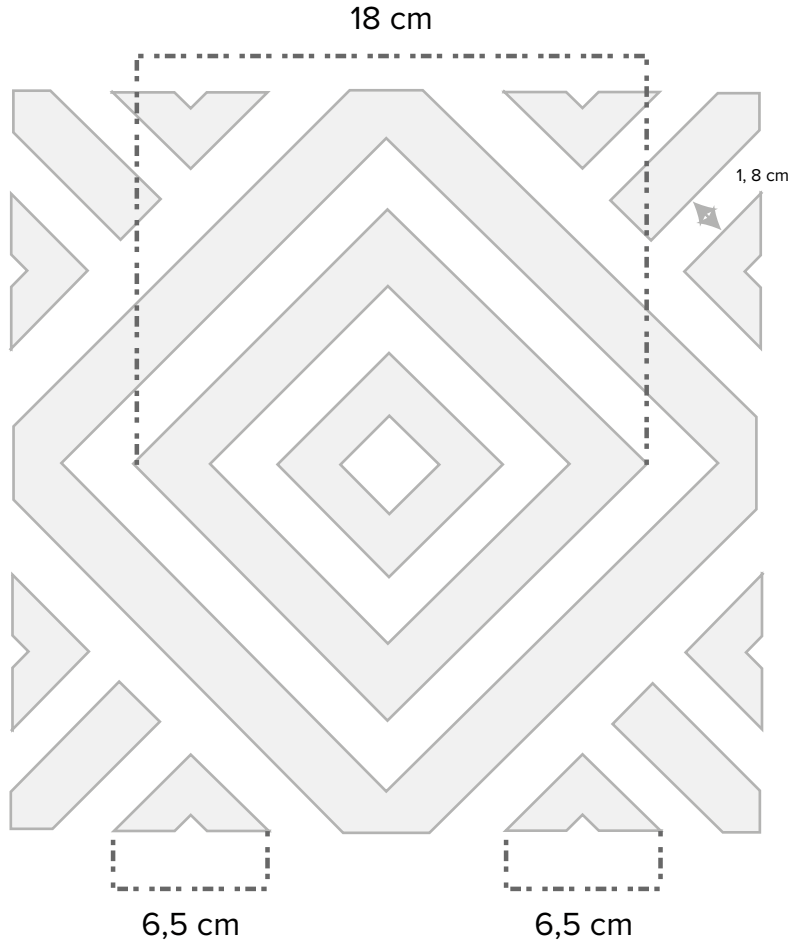

No.	Pieza	Material	Cant	Porc%
Tabla de Componentes				

Nombre de la pieza: <i>Marcos decorativos Ancestros</i>		Referencia: ESC.	
Oficio: <i>Tejeduría</i>	Técnica: <i>Telar vertical</i>	Materia Prima: <i>Palma Estera</i>	
Especificaciones Técnicas: <i>Tapetes tejidos sobre marco de madera para pared</i>			
Color: <i>Natural y Mostaza</i>	Capacidad de Producción / mes: <i>5 unidades</i>	Dimensiones Generales	
Peso (gr.):	Precio Unitario	Precio por Mayor	Largo: <i>33 cm</i>
Artesano: <i>Yamile Guzmán Rangel</i>	Telefono: <i>313 5359383</i>	Ancho: <i>33 cm</i>	Alto: <i>n/a</i>
Grupo o Taller: <i>APROARPECC</i>	Departamento: <i>Cesar</i>	Municipio: <i>Chimichagua</i>	Diametro: <i>n/a</i>
Certificado Hecho a mano: <input type="checkbox"/> Si <input checked="" type="checkbox"/> No	Centro Poblado: <i>Candelaria</i>	<input type="checkbox"/> Resguardo Caserio	<input type="checkbox"/> Localidad Vereda <input type="checkbox"/> N/A Corregimiento
Observaciones:			Terminado <input type="checkbox"/> En Proceso <input type="checkbox"/>
Responsable: <i>Natalia Quiñones</i>	Dibujante: <i>Wendy Florian</i>		
Aprobado por: <i>Comite Nacional</i>	Fecha:	<input type="checkbox"/> Referentes <input type="checkbox"/> Línea	Muestra <input type="checkbox"/>

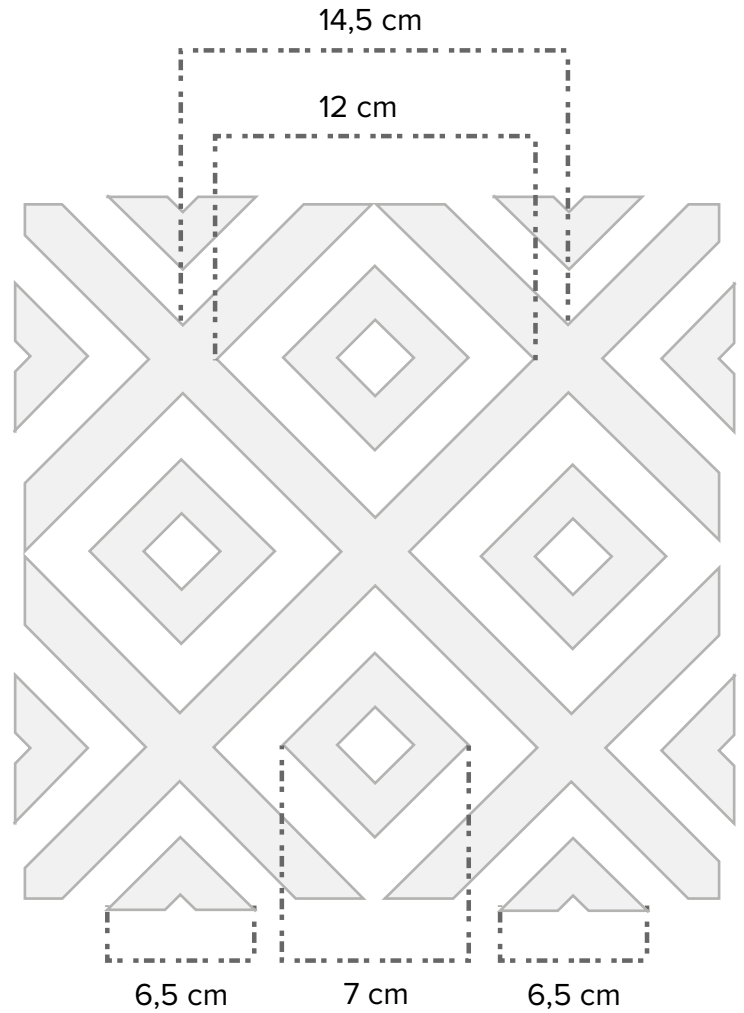

No.	Pieza	Material	Cant	Porc%
Tabla de Componentes				



Nombre de la pieza <b>Marcos decorativos Ancestros</b>		Referencia: <b>ESC.</b>	
Oficio: <b>Tejeduría</b>	Técnica: <b>Telar vertical</b>	Materia Prima: <b>Palma Estera</b>	
Especificaciones Técnicas: <i>Tapetes tejidos sobre marco de madera para pared</i>			
Color: <b>Natural y Mostaza</b>	Capacidad de Producción / mes: <b>5 unidades</b>	Dimensiones Generales	
Peso (gr.):	Precio Unitario	Precio por Mayor	Largo: <b>33 cm</b>
Artesano: <b>Yamile Guzmán Rangel</b>	Telefono: <b>313 5359383</b>	Ancho: <b>33 cm</b>	Alto: <b>n/a</b>
Grupo o Taller: <b>APROARPECC</b>	Departamento: <b>Cesar</b>	Municipio: <b>Chimichagua</b>	Diametro: <b>n/a</b>
Certificado Hecho a mano: <input type="checkbox"/> Si <input checked="" type="checkbox"/> No	Centro Poblado: <b>Candelaria</b>	<input type="checkbox"/> Resguardo Caserio	<input type="checkbox"/> Localidad Vereda <input type="checkbox"/> N/A Corregimiento
Observaciones:			Terminado <input type="checkbox"/> En Proceso <input type="checkbox"/>
Responsable: <b>Natalia Quiñones</b>	Dibujante: <b>Wendy Florian</b>		
Aprobado por: <b>Comite Nacional</b>	Fecha:	<input type="checkbox"/> Referentes <input type="checkbox"/> Línea	Muestra <input type="checkbox"/>

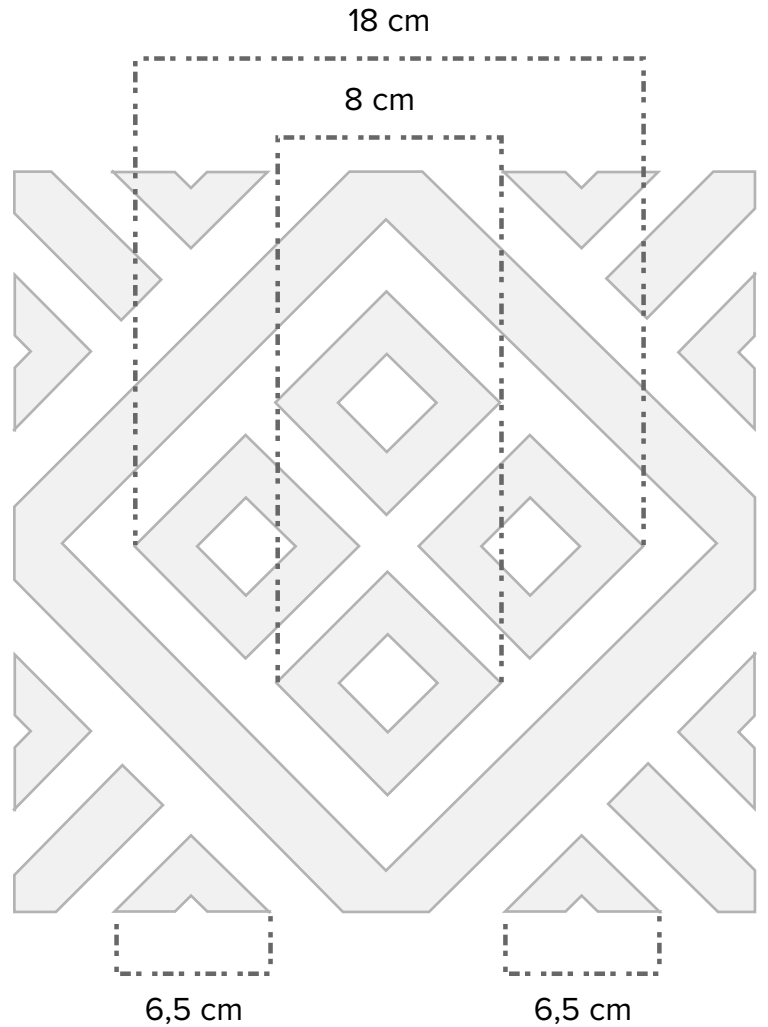

No.	Pieza	Material	Cant	Porc%
Tabla de Componentes				

Nombre de la pieza <b>Marcos decorativos Ancistros</b>		Referencia: <b>ESC.</b>	
Oficio: <b>Tejeduría</b>	Técnica: <b>Telar vertical</b>	Materia Prima: <b>Palma Estera</b>	
Especificaciones Técnicas: <i>Tapetes tejidos sobre marco de madera para pared</i>			
Color: <b>Natural y Mostaza</b>	Capacidad de Producción / mes: <b>5 unidades</b>	Dimensiones Generales	
Peso (gr.):	Precio Unitario	Precio por Mayor	Largo: <b>33 cm</b>
Artesano: <b>Yamile Guzmán Rangel</b>	Telefono: <b>313 5359383</b>	Ancho: <b>33 cm</b>	Alto: <b>n/a</b>
Grupo o Taller: <b>APROARPECC</b>	Departamento: <b>Cesar</b>	Municipio: <b>Chimichagua</b>	Diametro: <b>n/a</b>
Certificado Hecho a mano: <input type="checkbox"/> Si <input checked="" type="checkbox"/> No	Centro Poblado: <b>Candelaria</b>	<input type="checkbox"/> Resguardo Casero	<input type="checkbox"/> Localidad Vereda <input type="checkbox"/> N/A Corregimiento
Observaciones:			Terminado <input type="checkbox"/> En Proceso <input type="checkbox"/>
Responsable: <b>Natalia Quiñones</b>	Dibujante: <b>Wendy Florian</b>		
Aprobado por: <b>Comite Nacional</b>	Fecha:	<input type="checkbox"/> Referentes <input type="checkbox"/> Línea	Muestra <input type="checkbox"/>

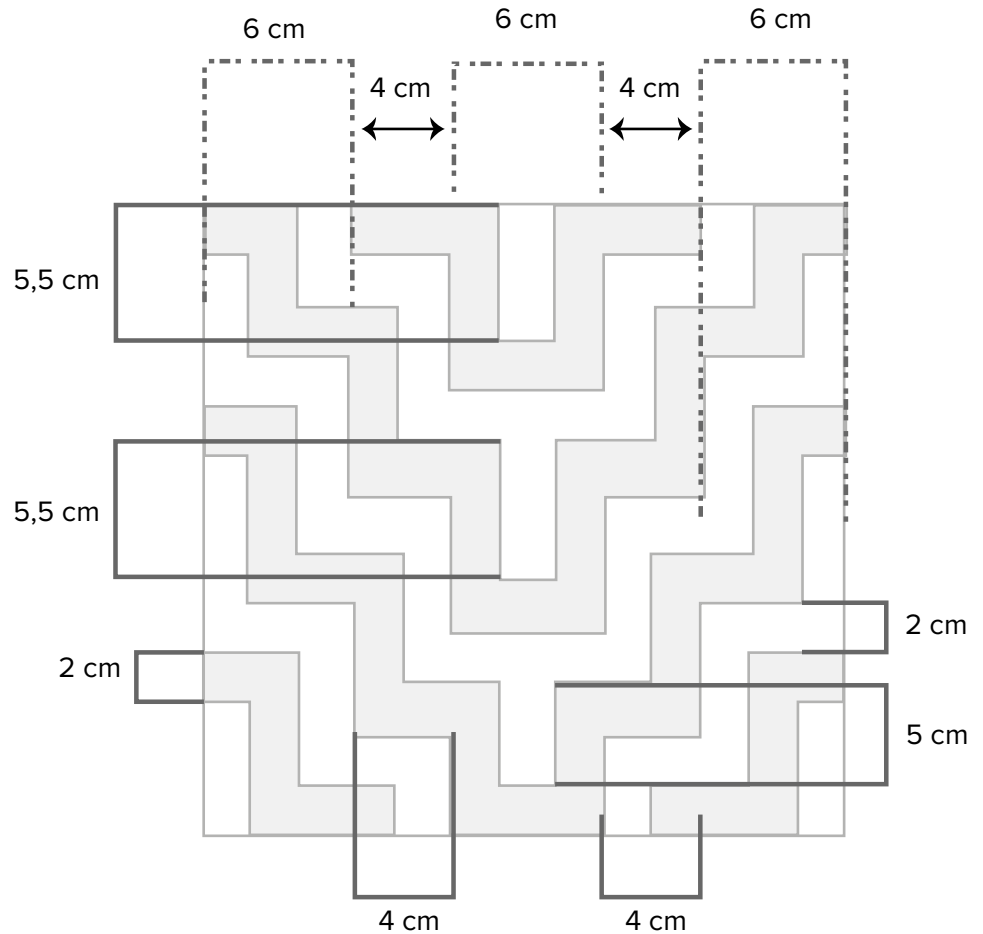

No.	Pieza	Material	Cant	Porc%
Tabla de Componentes				

Nombre de la pieza: <b>Marcos decorativos Escalera ancestral</b>		Referencia: <b>ESC.</b>	
Oficio: <b>Tejeduría</b>	Técnica: <b>Telar vertical</b>	Materia Prima: <b>Palma Estera</b>	
Especificaciones Técnicas: <i>Tapetes tejidos sobre marco de madera para pared</i>			
Color: <b>Natural y Vinotinto</b>	Capacidad de Producción / mes: <b>5 Unidades</b>	Dimensiones Generales	
Peso (gr.):	Precio Unitario	Precio por Mayor	
Artesano: <b>Yamile Guzmán Rangel</b>	Telefono: <b>313 5359383</b>		
Grupo o Taller: <b>APROARPECC</b>	Departamento: <b>Cesar</b>	Municipio: <b>Chimichagua</b>	
Certificado Hecho a mano: <input type="checkbox"/> Si <input checked="" type="checkbox"/> No	Centro Poblado: <b>Candelaria</b>	<input type="checkbox"/> Resguardo Caserio	<input type="checkbox"/> Localidad Vereda <input type="checkbox"/> N/A Corregimiento
Observaciones:			Terminado <input type="checkbox"/> En Proceso <input type="checkbox"/>
Responsable: <b>Natalia Quiñones</b>	Dibujante: <b>Wendy Florian</b>		
Aprobado por: <b>Comite Nacional</b>	Fecha:	<input type="checkbox"/> Referentes <input type="checkbox"/> Línea	Muestra <input type="checkbox"/> <input type="checkbox"/>



12 cm

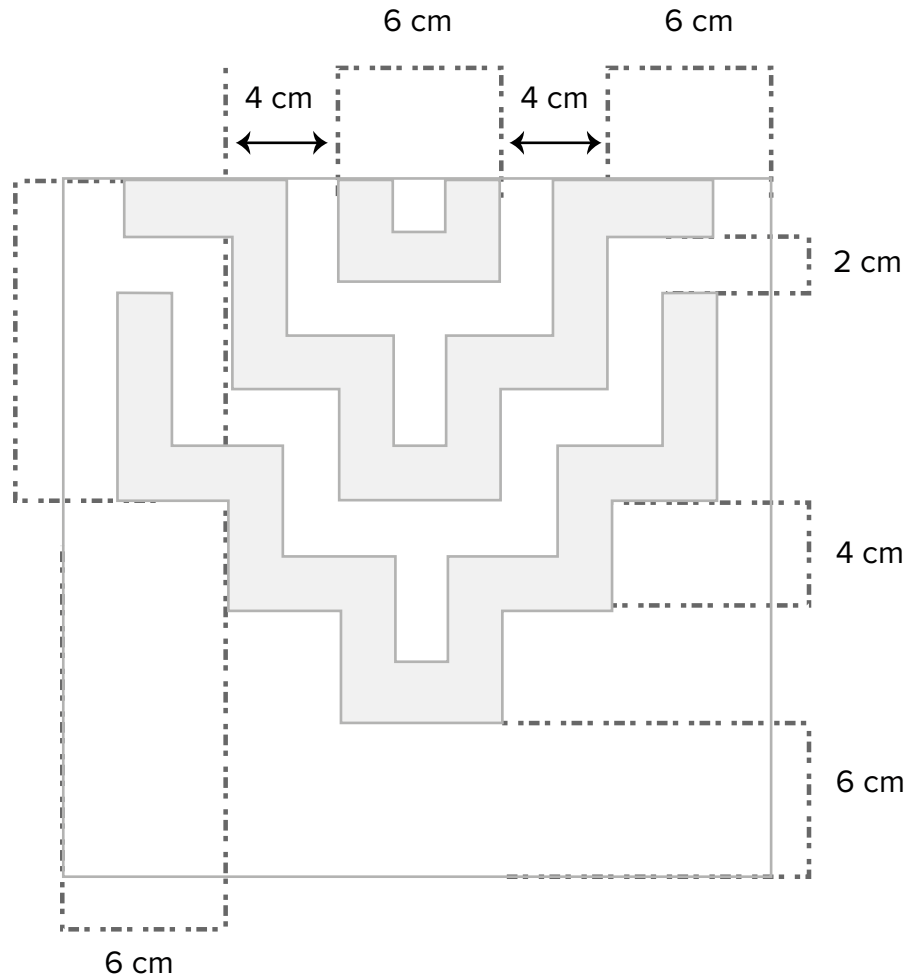

No.	Pieza	Material	Cant	Porc%
Tabla de Componentes				

Nombre de la pieza <i>Marcos decorativos Escalera ancestral</i>		Referencia: <b>ESC.</b>	
Oficio: <i>Tejeduría</i>	Técnica: <i>Telar vertical</i>	Materia Prima: <i>Palma Estera</i>	
Especificaciones Técnicas: <i>Tapetes tejidos sobre marco de madera para pared</i>			
Color: <i>Natural y Vinotinto</i>	Capacidad de Producción / mes: <i>5 Unidades</i>	Dimensiones Generales	
Peso (gr.):	Precio Unitario	Precio por Mayor	
Artesano: <i>Yamile Guzmán Rangel</i>	Telefono: <i>313 5359383</i>		
Grupo o Taller: <i>APROARPECC</i>	Departamento: <i>Cesar</i>	Municipio: <i>Chimichagua</i>	
Certificado Hecho a mano: <input type="checkbox"/> Si <input checked="" type="checkbox"/> No	Centro Poblado: <i>Candelaria</i>	<input type="checkbox"/> Resguardo Caserio	<input type="checkbox"/> Localidad Vereda <input type="checkbox"/> N/A Corregimiento
Observaciones:			Terminado <input type="checkbox"/> En Proceso <input type="checkbox"/>
Responsable: <i>Natalia Quiñones</i>	Dibujante: <i>Wendy Florian</i>		
Aprobado por: <i>Comite Nacional</i>	Fecha:	<input type="checkbox"/> Referentes <input type="checkbox"/> Línea	Muestra <input type="checkbox"/>



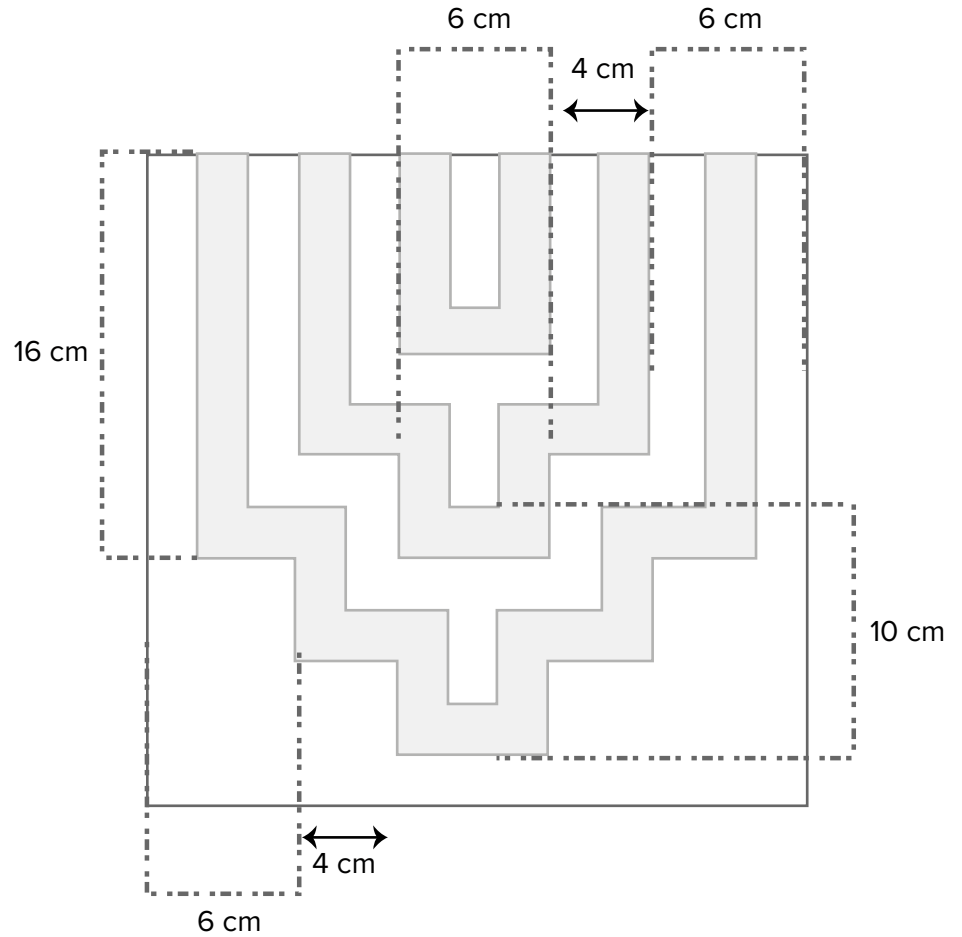

No.	Pieza	Material	Cant	Porc%
Tabla de Componentes				

Nombre de la pieza: <b>Marcos decorativos Escalera ancestral</b>		Referencia: <b>ESC.</b>	
Oficio: <b>Tejeduría</b>	Técnica: <b>Telar vertical</b>	Materia Prima: <b>Palma Estera</b>	
Especificaciones Técnicas: <i>Tapetes tejidos sobre marco de madera para pared</i>			
Color: <b>Natural y Vinotinto</b>	Capacidad de Producción / mes: <b>5 Unidades</b>	Dimensiones Generales	
Peso (gr.):	Precio Unitario	Precio por Mayor	Largo: <b>33 cm</b>
Artesano: <b>Yamile Guzmán Rangel</b>	Telefono: <b>313 5359383</b>	Ancho: <b>33 cm</b>	Alto: <b>n/a</b>
Grupo o Taller: <b>APROARPECC</b>	Departamento: <b>Cesar</b>	Municipio: <b>Chimichagua</b>	Diametro: <b>n/a</b>
Certificado Hecho a mano: <input type="checkbox"/> Si <input checked="" type="checkbox"/> No	Centro Poblado: <b>Candelaria</b>	<input type="checkbox"/> Resguardo Caserio	<input type="checkbox"/> Localidad Vereda <input type="checkbox"/> N/A Corregimiento
Observaciones:			Terminado <input type="checkbox"/> En Proceso <input type="checkbox"/>
Responsable: <b>Natalia Quiñones</b>	Dibujante: <b>Wendy Florian</b>		
Aprobado por: <b>Comite Nacional</b>	Fecha:	<input type="checkbox"/> Referentes <input type="checkbox"/> Línea	Muestra <input type="checkbox"/>

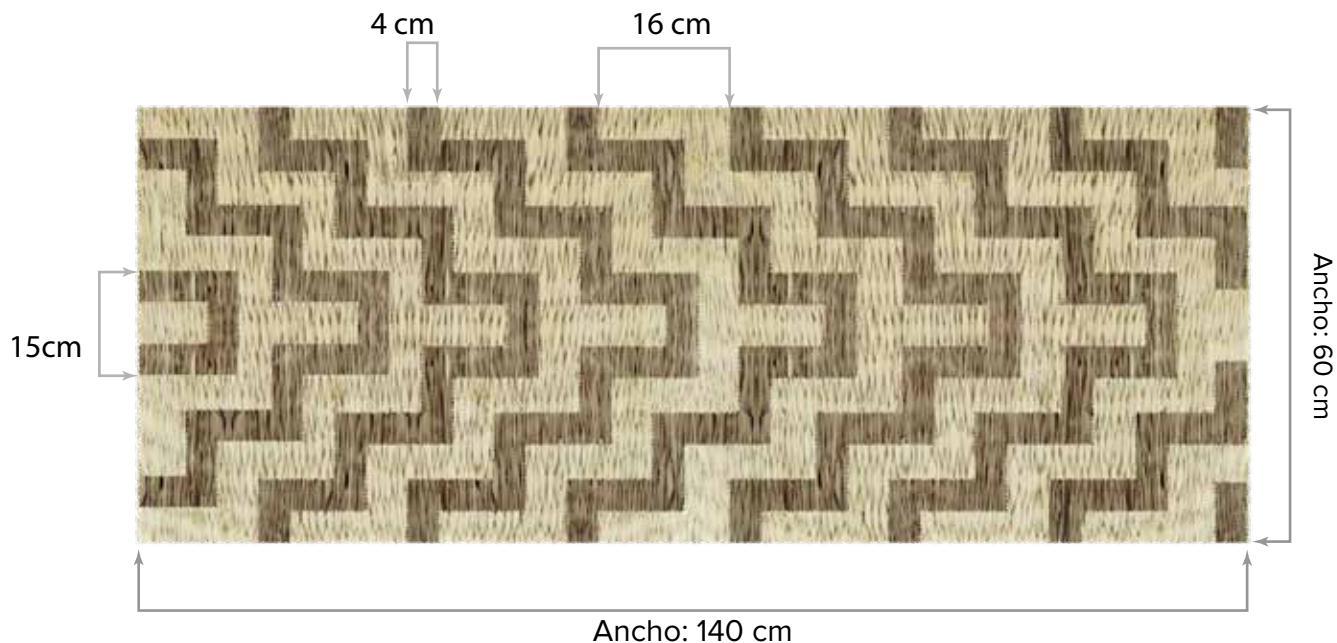

No.	Pieza	Material	Cant	Porc%
Tabla de Componentes				

**Tapetes de pared ANCESTROS**

Nombre de la pieza: <i>Tejeduría</i>		Técnica: <i>Telar vertical</i>		Referencia: <i>Palma Estera</i>	ESC.
Oficio: <i>Tejeduría</i>		Materia Prima:			
Especificación Técnica: <i>Tapetes tejidos sobre marco de madera para pared</i>					
Color: <i>Natural y egro</i>		Capacidad de Producción / mes: <i>10 unidades</i>			
Peso (gr.): <i>Yamile Guzmán Ramírez</i>		Precio Unitario:		Dimensiones Generales	
Artesano: <i>APROARPECC</i>		Precio por Mayor: <i>313 5359383</i>		Largo: <i>60 cm</i> Ancho: <i>60 cm</i> Alto: <i>n/a</i> Diámetro: <i>n/a</i>	
Grupo o Taller: <i>Cesár</i>		Teléfono:		Municipio: <i>Chimichagua</i>	
Departamento: <i>Candelaria</i>		Resguardo Caserio:		Municipio Vereda: <input checked="" type="checkbox"/> N/A Corregimiento	
Certificado Hecho a mano: <input type="checkbox"/> Si <input checked="" type="checkbox"/> No		Centro Poblado: <i>H H H</i>			
Observaciones:				Terminado <input type="checkbox"/> En Proceso <input type="checkbox"/>	
Responsable: <i>Natalia Quiñones</i>		Dibujante: <i>Wendy Florian</i>			
Aprobado por: <i>Comite Nacional</i>		Fecha:		Referentes <input type="checkbox"/> Línea <input type="checkbox"/> Muestra <input type="checkbox"/>	

6 cm



Ancho: 140 cm

*Acentos  
de color*

No.	Pieza	Material	Cant	Porc%
Tabla de Componentes				

Nombre de la pieza <i>Individuales Punta de flecha</i>		Referencia: ESC.	
Oficio: <i>Tejeduría</i>	Técnica: <i>Telar vertical</i>	Materia Prima: <i>Palma Estera</i>	
Especificaciones Técnicas: <i>Individuales tejidos en palma estera con udiembre en cuerda de polietileno.</i>			
Color: <i>Natural y Acentos de color</i>	Capacidad de Producción / mes: <i>10 juegos</i>	Dimensiones Generales	
Peso (gr.):	Precio Unitario	Precio por Mayor	
Artisano: <i>Mónica Gonzalez Ramos</i>	Telefono: <i>313 5039896</i>	Largo: <i>45 cm</i>	Ancho: <i>35 cm</i>
Grupo o Taller: <i>ASOTRAPAT</i>	Departamento: <i>Cesar</i>	Alto: <i>n/a</i>	Diametro: <i>n/a</i>
Certificado Hecho a mano: <input type="checkbox"/> Si <input checked="" type="checkbox"/> No	Centro Poblado: <i>Candelaria</i>	<input type="checkbox"/> Resguardo Casero	<input type="checkbox"/> Localidad Vereda <input type="checkbox"/> N/A Corregimiento
Observaciones:			Terminado <input type="checkbox"/> En Proceso <input type="checkbox"/>
Responsable: <i>Natalia Quiñones</i>	Dibujante: <i>Wendy Florian</i>		
Aprobado por: <i>Comite Nacional</i>	Fecha:	<input type="checkbox"/> Referentes <input type="checkbox"/> Línea	Muestra <input type="checkbox"/>

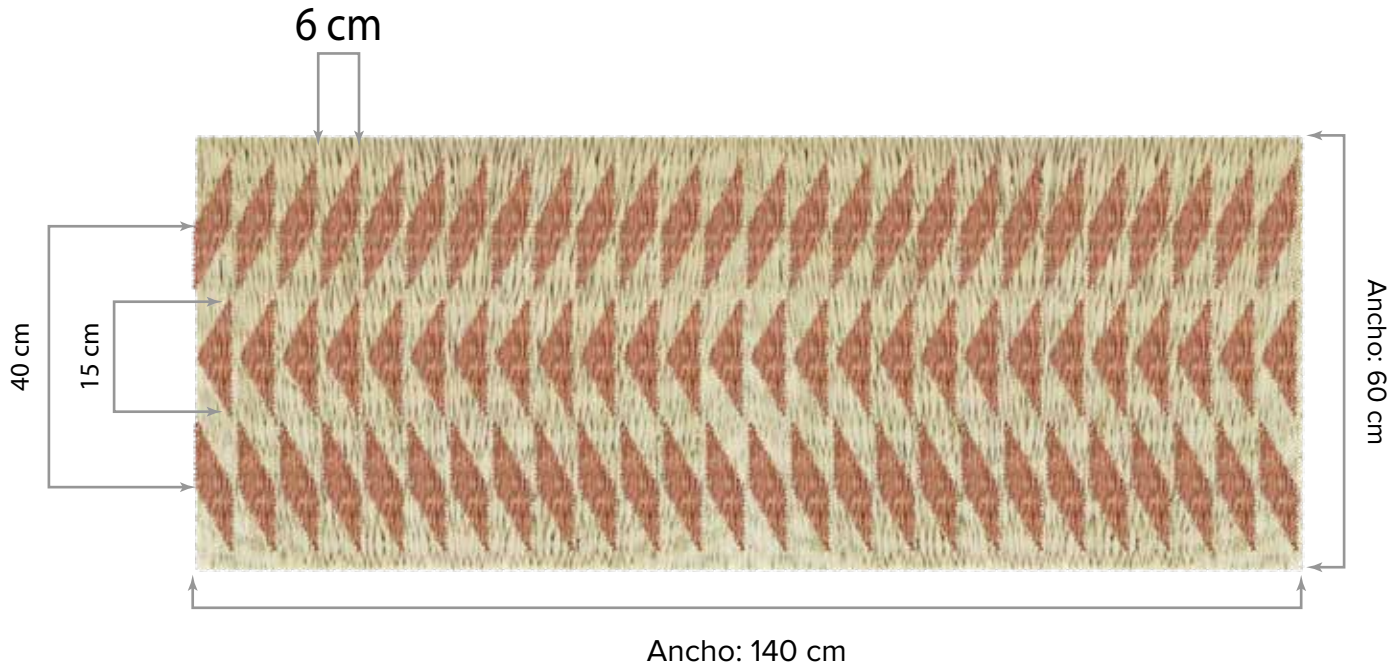

*Acentos de color*

No.	Pieza	Material	Cant	Porc%
Tabla de Componentes				

Nombre de la pieza <i>Individuales Punta de flecha</i>		Referencia: ESC.	
Oficio: <i>Tejeduría</i>	Técnica: <i>Telar vertical</i>	Materia Prima: <i>Palma Estera</i>	
Especificaciones Técnicas: <i>Individuales tejidos en palma estera con udiembre en cuerda de polietileno.</i>			
Color: <i>Natural y Acentos de color</i>	Capacidad de Producción / mes: <i>10 juegos</i>	Dimensiones Generales	
Peso (gr.):	Precio Unitario	Precio por Mayor	Largo: <i>45 cm</i>
Artesano: <i>Mónica Gonzalez Ramos</i>	Telefono: <i>313 5039896</i>	Ancho: <i>35 cm</i>	Alto: <i>n/a</i>
Grupo o Taller: <i>ASOTRAPAT</i>	Departamento: <i>Cesar</i>	Municipio: <i>Chimichagua</i>	Diametro: <i>n/a</i>
Certificado Hecho a mano: <input type="checkbox"/> Si <input checked="" type="checkbox"/> No	Centro Poblado: <i>Candelaria</i>	<input type="checkbox"/> Resguardo Caserio	<input type="checkbox"/> Localidad Vereda <input type="checkbox"/> N/A Corregimiento
Observaciones:			Terminado <input type="checkbox"/> En Proceso <input type="checkbox"/>
Responsable: <i>Natalia Quiñones</i>	Dibujante: <i>Wendy Florian</i>		
Aprobado por: <i>Comite Nacional</i>	Fecha:	<input type="checkbox"/> Referentes <input type="checkbox"/> Línea	Muestra <input type="checkbox"/>



No.	Pieza	Material	Cant	Porc%
Tabla de Componentes				

Nombre de la pieza <i>Tapetes de pared ANCESTROS</i>		Referencia: ESC.	
Oficio: <i>Tejeduría</i>	Técnica: <i>Telar vertical</i>	Materia Prima: <i>Palma Estera</i>	
Especificaciones Técnicas: <i>Tapetes tejidos sobre marco de madera para pared</i>			
Color: <i>Natural y egro</i>	Capacidad de Producción / mes: <i>10 unidades</i>	Dimensiones Generales	
Peso (gr.):	Precio Unitario	Precio por Mayor	Largo: <i>50 cm</i>
Artesano: <i>Yamile Guzmán Rangel</i>	Telefono: <i>313 5359383</i>	Ancho: <i>30 cm</i>	Alto: <i>n/a</i>
Grupo o Taller: <i>APROARPECC</i>	Departamento: <i>Cesar</i>	Municipio: <i>Chimichagua</i>	Diametro: <i>n/a</i>
Certificado Hecho a mano: <input type="checkbox"/> Si <input checked="" type="checkbox"/> No	Centro Poblado: <i>Candelaria</i>	<input type="checkbox"/> Resguardo Caserio	<input type="checkbox"/> Localidad Vereda <input type="checkbox"/> N/A Corregimiento
Observaciones:			Terminado <input type="checkbox"/> En Proceso <input type="checkbox"/>
Responsable: <i>Natalia Quiñones</i>	Dibujante: <i>Wendy Florian</i>		
Aprobado por: <i>Comite Nacional</i>	Fecha:	<input type="checkbox"/> Referentes <input type="checkbox"/> Línea	Muestra <input type="checkbox"/>

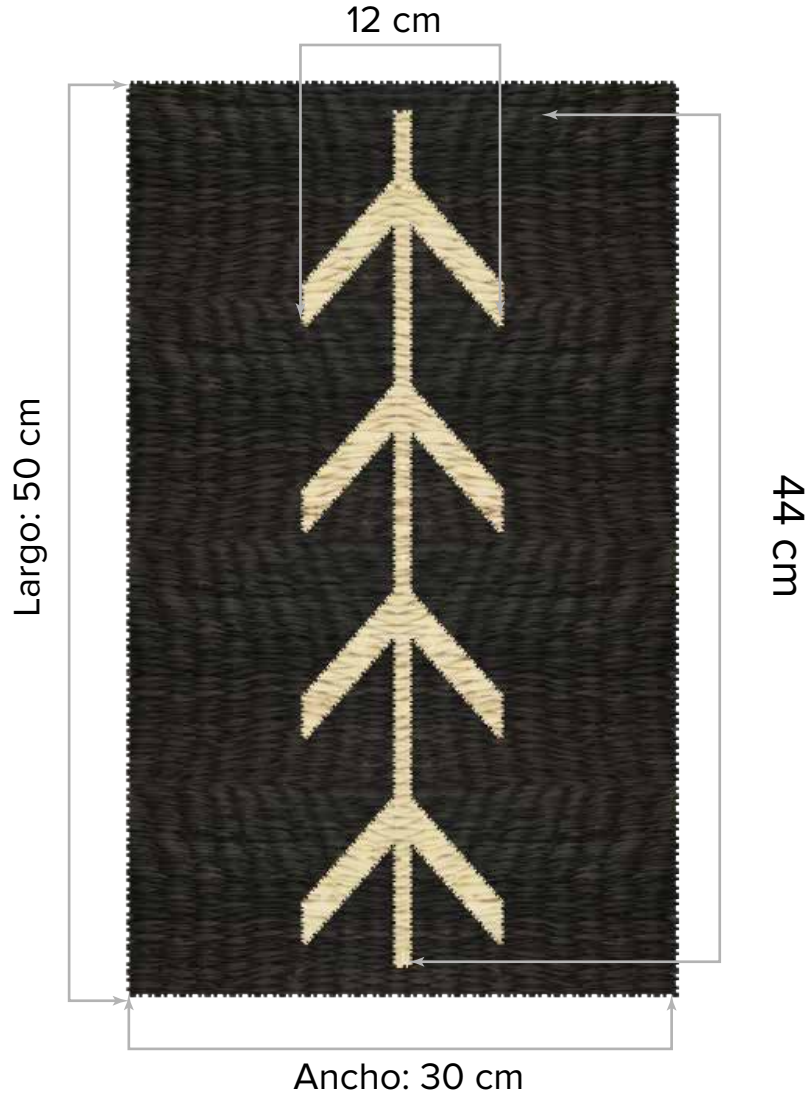

No.	Pieza	Material	Cant	Porc%
Tabla de Componentes				

Nombre de la pieza <i>Tapetes de pared ANCESTROS</i>		Referencia: ESC.	
Oficio: <i>Tejeduría</i>	Técnica: <i>Telar vertical</i>	Materia Prima: <i>Palma Estera</i>	
Especificaciones Técnicas: <i>Tapetes tejidos sobre marco de madera para pared</i>			
Color: <i>Natural y egro</i>	Capacidad de Producción / mes: <i>10 unidades</i>	Dimensiones Generales	
Peso (gr.):	Precio Unitario	Precio por Mayor	Largo: <i>50 cm</i>
		Ancho: <i>30 cm</i>	
Artesano: <i>Yamile Guzmán Rangel</i>		Telefono: <i>313 5359383</i>	Alto: <i>n/a</i>
Grupo o Taller: <i>APROARPECC</i>		Departamento: <i>Cesar</i>	Municipio: <i>Chimichagua</i>
Certificado Hecho a mano: <input type="checkbox"/> Si <input checked="" type="checkbox"/> No	Centro Poblado: <i>Candelaria</i>	<input type="checkbox"/> Resguardo Caserio	<input type="checkbox"/> Localidad Vereda <input checked="" type="checkbox"/> N/A Corregimiento
Observaciones:			Terminado <input type="checkbox"/> En Proceso <input type="checkbox"/>
Responsable: <i>Natalia Quiñones</i>		Dibujante: <i>Wendy Florian</i>	
Aprobado por: <i>Comite Nacional</i>		Fecha:	<input type="checkbox"/> Referentes <input type="checkbox"/> Línea Muestra <input type="checkbox"/>



No.	Pieza	Material	Cant	Porc%
Tabla de Componentes				

Nombre de la pieza <i>Tapetes de pared ANCESTROS</i>		Referencia: ESC.	
Oficio: <i>Tejeduría</i>	Técnica: <i>Telar vertical</i>	Materia Prima: <i>Palma Estera</i>	
Especificaciones Técnicas: <i>Tapetes tejidos sobre marco de madera para pared</i>			
Color: <i>Natural y egro</i>	Capacidad de Producción / mes: <i>10 unidades</i>	Dimensiones Generales	
Peso (gr.):	Precio Unitario	Precio por Mayor	Largo: <i>50 cm</i>
		Ancho: <i>30 cm</i>	
Artesano: <i>Yamile Guzmán Rangel</i>		Telefono: <i>313 5359383</i>	Alto: <i>n/a</i>
Grupo o Taller: <i>APROARPECC</i>		Departamento: <i>Cesar</i>	Municipio: <i>Chimichagua</i>
Certificado Hecho a mano: <input type="checkbox"/> Si <input checked="" type="checkbox"/> No	Centro Poblado: <i>Candelaria</i>	<input type="checkbox"/> Resguardo Caserio	<input type="checkbox"/> Localidad Vereda <input checked="" type="checkbox"/> N/A Corregimiento
Observaciones:			Terminado <input type="checkbox"/> En Proceso <input type="checkbox"/>
Responsable: <i>Natalia Quiñones</i>		Dibujante: <i>Wendy Florian</i>	
Aprobado por: <i>Comite Nacional</i>		Fecha:	<input type="checkbox"/> Referentes <input type="checkbox"/> Línea Muestra <input type="checkbox"/>