



Proyecto “Fortalecimiento de la actividad artesanal, una alternativa de desarrollo económico local y regional 2019-2023 Nacional”.

(ADC-2020-147 / ADC-CA- 2020-059)

Asesoría en diseño y asistencia para el mejoramiento de procesos productivos y la oferta de producto artesanal en los municipios de Neiva, Palermo, Nátaga, La Plata, Pitalito, San Agustín y Garzón, Huila

Anexo

Fichas y planos técnicos de diseño

DANIEL FELIPE PIÑEROS
Asesor en Diseño

Subgerencia de Desarrollo y Fortalecimiento del Sector Artesanal

Artesanías de Colombia S.A

Diciembre de 2020

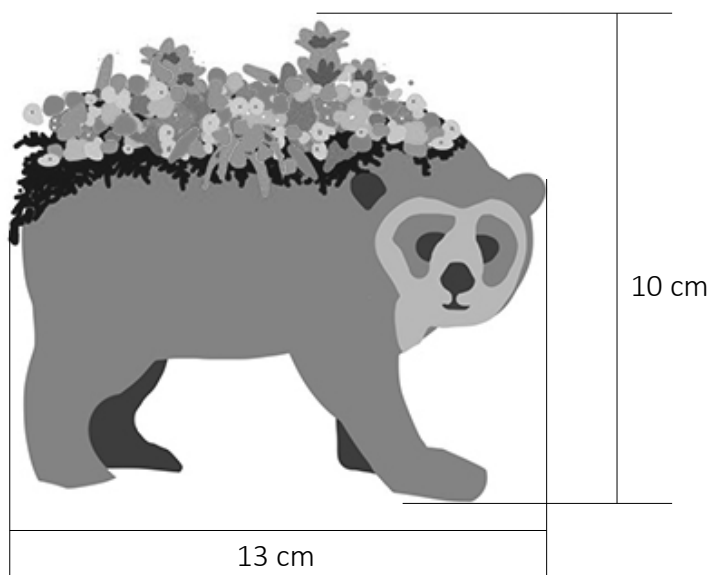

No.	Pieza	Material	Cant	Porc%
01	Oso de anteojos	Arcilla	1	100%

Tabla de Componentes

Nombre de la pieza: Oso de anteojos con orquideas		Referencia: ESC.	
Oficio: Ceramica	Tecnica: Modelado	Materia Prima: Arcilla	
Especificaciones Tecnicas: Animales silvestres del Valle de los Laboyos			
Color: Terracota	Capacidad de Producción / mes: 100 unidades	Dimensiones Generales 6cm X 13cm X10 cm	
Peso (gr.): 500 grm	Precio Unitario: \$18.000	Precio por Mayor: \$17.000	
Artesano: Ruth Polo	Telefono: 313 8734991	Largo: 13 cm	Ancho: 6 cm
Grupo o Taller: Ruth Polo	Departamento: Huila	Alto: 13 cm	Diametro:
Certificado Hecho a mano: <input type="checkbox"/> Si <input checked="" type="checkbox"/> No	Centro Poblado:	<input type="checkbox"/> Resguardo Caserio	<input type="checkbox"/> Localidad Vereda <input type="checkbox"/> N/A Corregimiento
Observaciones:			Terminado <input type="checkbox"/> En Proceso <input type="checkbox"/>
Responsable: Daniel Felipe Piñeros Alarcón	Dibujante: Daniel Felipe Piñeros Alarcón		
Aprobado por: Jairo Rodriguez	Fecha: Noviembre 2020	<input type="checkbox"/> Referentes <input type="checkbox"/> Línea	Muestra <input checked="" type="checkbox"/> <input type="checkbox"/>

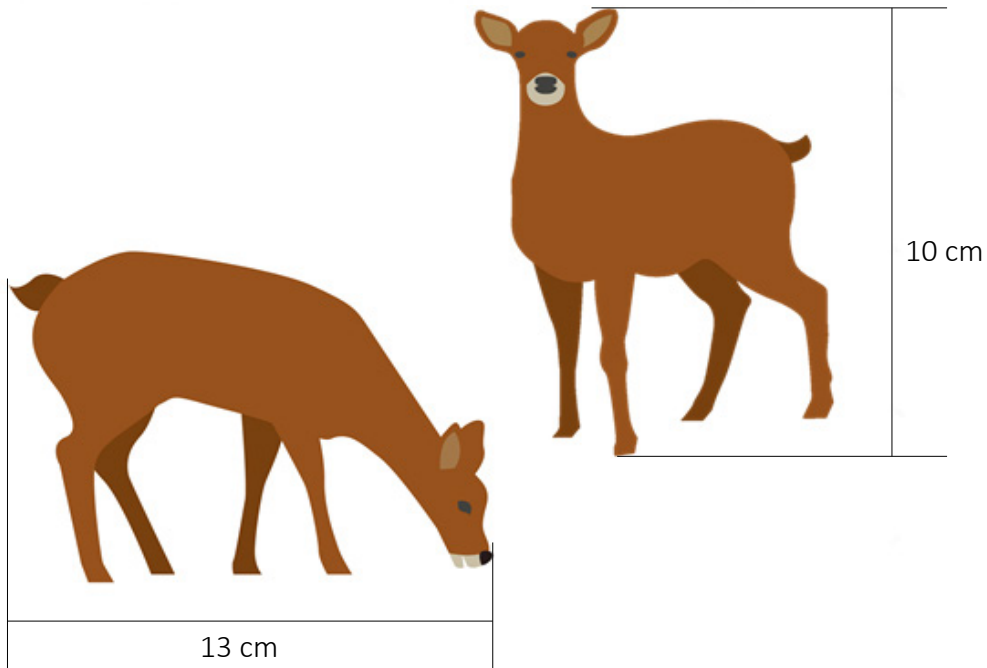

No.	Pieza	Material	Cant	Porc%
01	Venado Coliblanco	Arcilla	1	100%

Tabla de Componentes

Nombre de la pieza Venado coliblanco con orquideas		Referencia: ESC.	
Oficio: Ceramica	Tecnica: Modelado	Materia Prima: Arcilla	
Especificaciones Técnicas:			
Animales silvestres del Valle de los Laboyos			
Color: Terracota	Capacidad de Producción / mes: 100 unidades	Dimensiones Generales 6cm X 13cm X10 cm	
Peso (gr.): 500 gm	Precio Unitario \$18.000	Precio por Mayor \$17.000	
Artesano: Ruth Polo	Telefono: 313 8734991		
Grupo o Taller: Ruth Polo	Departamento: Huila	Municipio: Pitalito	
Certificado Hecho a mano: <input type="checkbox"/> Si <input checked="" type="checkbox"/> No	Centro Poblado:	<input type="checkbox"/> Resguardo Caserío	<input type="checkbox"/> Localidad Vereda <input type="checkbox"/> N/A Corregimiento
Observaciones:			Terminado <input type="checkbox"/> En Proceso <input type="checkbox"/>
Responsable: Daniel Felipe Piñeros Alarcón	Dibujante: Daniel Felipe Piñeros Alarcón		
Aprobado por: Jairo Rodriguez	Fecha: Noviembre 2020	<input type="checkbox"/> Referentes <input type="checkbox"/> Línea	Muestra <input checked="" type="checkbox"/> <input type="checkbox"/>

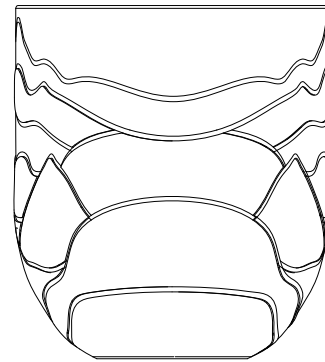
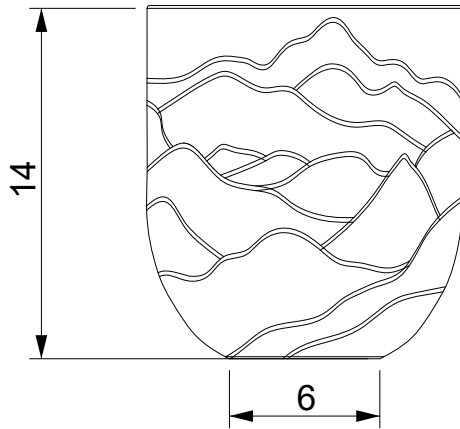
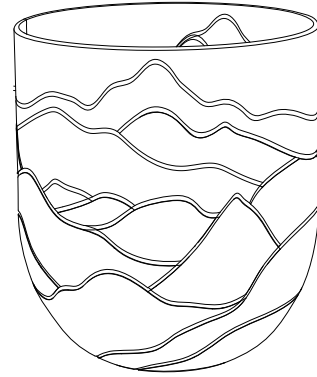
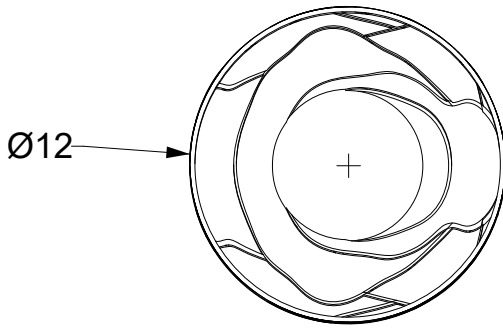

No.	Pieza	Material	Cant	Porc%
01	Maceta Alta	Arcilla	1	100%

Tabla de Componentes

Nombre de la pieza: Maceta cordillera alta		Referencia: ESC.	
Oficio: Ceramica	Tecnica: Engobes	Materia Prima: Arcilla	
Especificaciones Tecnicas: Inspirado en las cordilleras del departamento de Huila			
Color: Terracotas	Capacidad de Producción / mes: 20 unidades	Dimensiones Generales 14cm X 12cm	
Peso (gr.): 500 gm	Precio Unitario \$22.000	Precio por Mayor \$21.000	
Artesano: Luis Llanos	Telefono: 311 5631164	Largo: 14 cm	Ancho: 12 cm
Grupo o Taller: Luis Llanos	Departamento: Huila	Alto: 12cm	Diametro: 12cm
Certificado Hecho a mano: <input type="checkbox"/> Si <input checked="" type="checkbox"/> No	Centro Poblado:	<input type="checkbox"/> Resouardo Caserio	<input type="checkbox"/> Localidad Vereda
Observaciones:		<input type="checkbox"/> N/A Corredimiento	
Responsable: Daniel Felipe Piñeros Alarcón	Dibujante: Daniel Felipe Piñeros Alarcón		
Aprobado por: Jairo Rodriguez	Fecha: Noviembre 2020	<input type="checkbox"/> Referentes <input type="checkbox"/> Línea	Muestra <input checked="" type="checkbox"/> Terminado <input type="checkbox"/> En Proceso

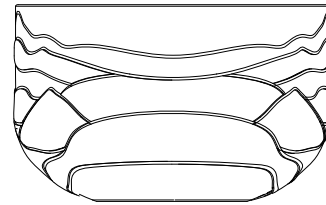
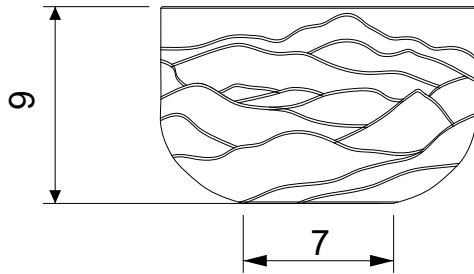
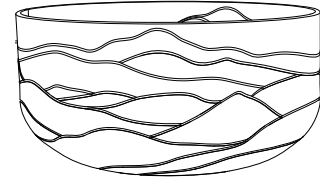
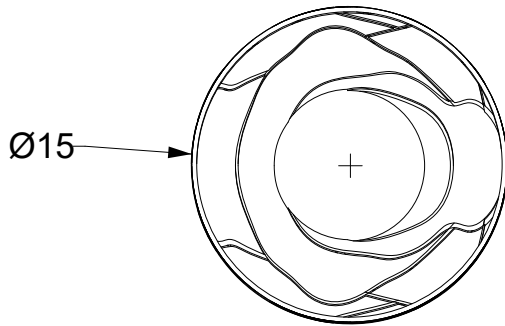

No.	Pieza	Material	Cant	Porc%
01	Maceta Alta	Arcilla	1	100%
Tabla de Componentes				

Nombre de la pieza Maceta cordillera alta		Referencia: ESC.	
Oficio: Cerámica	Técnica: Engobes	Materia Prima: Arcilla	
Especificaciones Técnicas: Inspirado en las cordilleras del departamento de Huila			
Color: Terracotas	Capacidad de Producción / mes: 20 unidades	Dimensiones Generales 14cm X 12cm	
Peso (gr.): 500 grm	Precio Unitario \$22.000	Precio por Mayor \$21.000	
Artesano: Luis Llanos	Telefono: 311 5631164	Largo: 14 cm	Ancho: 12 cm
Grupo o Taller: Luis Llanos	Departamento: Huila	Alto: 12cm	Diametro: 12cm
Certificado Hecho a mano: <input type="checkbox"/> Si <input checked="" type="checkbox"/> No	Centro Poblado:	Municipio: Pitalito	
Observaciones:		<input type="checkbox"/> Resguardo Caserio	<input type="checkbox"/> Localidad Vereda
Responsable: Daniel Felipe Piñeros Alarcón		Municipio: Pitalito	
Dibujante: Daniel Felipe Piñeros Alarcón		Municipio: Pitalito	
Aprobado por: Jairo Rodríguez	Fecha: Noviembre 2020	<input type="checkbox"/> Referentes	<input type="checkbox"/> Línea
		Muestra <input checked="" type="checkbox"/> Terminado <input type="checkbox"/> En Proceso	

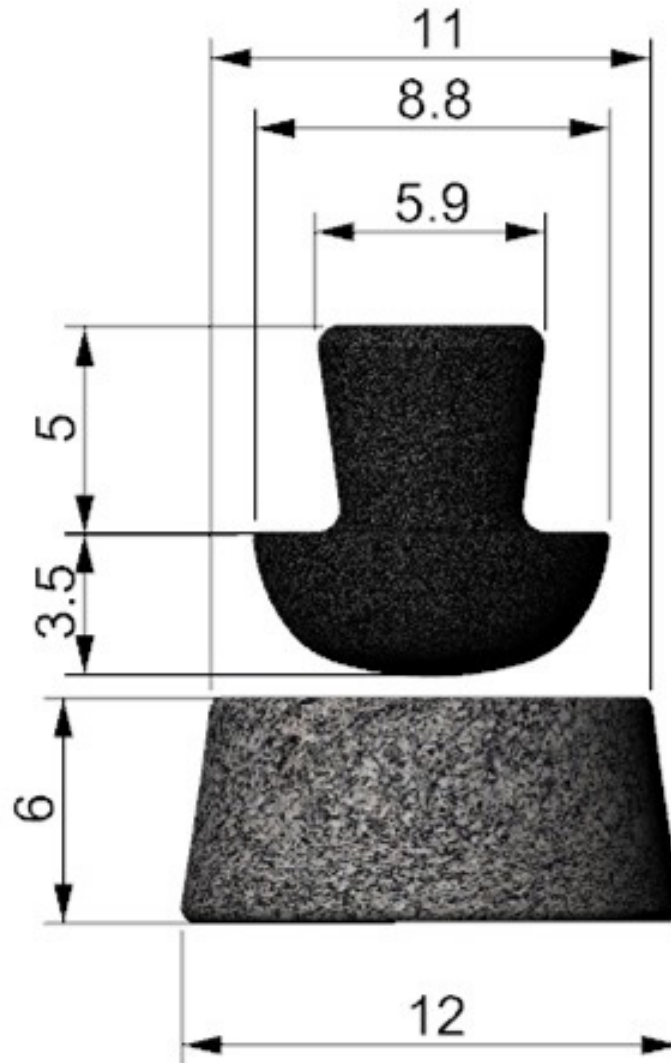

No.	Pieza	Material	Cant	Porc%
01	Mortero positivo-negativo1	Piedra de rio	1	100%
Tabla de Componentes				

Nombre de la pieza: Mortero positivo-negativo1		Referencia: ESC.	
Oficio: Talla de piedra	Tecnica: Talla de piedra	Materia Prima: Piedra de rio	
Especificaciones Tecnicas:			
Color: Colores naturales piedra (Blanco-negro)	Capacidad de Producción / mes: 50 unidades	Dimensiones Generales 14cm X 12cm	
Peso (gr.): 500 grm	Precio Unitario \$40.000	Precio por Mayor \$35.000	
Artesano: Jaime Ladesma	Telefono: 322 3343660	Largo: 12 cm	Ancho: 12 cm
Grupo o Taller: Jaime Ladesma	Departamento: Huila	Alto: 15,5cm	Diametro: 12cm
Certificado Hecho a mano: <input type="checkbox"/> Si <input checked="" type="checkbox"/> No	Centro Poblado:	Municipio: Pitalito	
Observaciones:		<input type="checkbox"/> Resguardo Caserio <input type="checkbox"/> Localidad Vereda <input type="checkbox"/> N/A Correnimiento	
Responsable: Daniel Felipe Piñeros Alarcón	Dibujante: Daniel Felipe Piñeros Alarcón	Terminado <input checked="" type="checkbox"/> En Proceso <input type="checkbox"/>	
Aprobado por: Jairo Rodriguez	Fecha: Noviembre 2020		
		<input type="checkbox"/> Referentes <input type="checkbox"/> Línea <input type="checkbox"/> Muestra	

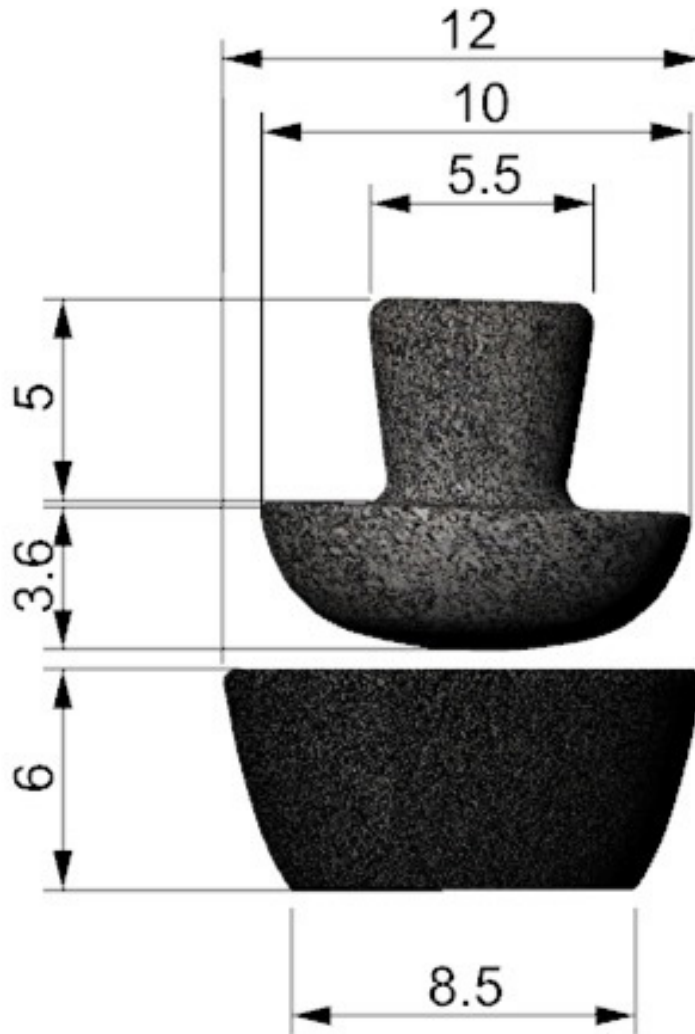

No.	Pieza	Material	Cant	Porc%
01	Mortero positivo-negativo2	Piedra de rio	1	100%
Tabla de Componentes				

Nombre de la pieza: Mortero positivo-negativo2		Referencia: ESC.	
Oficio: Talla de piedra	Tecnica: Talla de piedra	Materia Prima: Piedra de rio	
Especificaciones Técnicas:			
Color: Colores naturales piedra (Blanco-negro)	Capacidad de Producción / mes: 50 unidades	Dimensiones Generales 14cm X 12cm	
Peso (gr.): 500 grm	Precio Unitario \$40.000	Precio por Mayor \$35.000	
Artesano: Jaime Ladesma	Telefono: 322 3343660	Largo: 12 cm	Ancho: 12 cm
Grupo o Taller: Jaime Ladesma	Departamento: Huila	Alto: 15,5cm	Diametro: 12cm
Certificado Hecho a mano: <input type="checkbox"/> Si <input checked="" type="checkbox"/> No	Centro Poblado:	<input type="checkbox"/> Resguardo Caserío	<input type="checkbox"/> Localidad Vereda
Observaciones:		<input type="checkbox"/> N/A Correcimiento	
Responsable: Daniel Felipe Piñeros Alarcón	Dibujante: Daniel Felipe Piñeros Alarcón		Terminado <input type="checkbox"/> En Proceso <input type="checkbox"/>
Aprobado por: Jairo Rodríguez	Fecha: Noviembre 2020	<input type="checkbox"/> Referentes <input type="checkbox"/> Línea	Muestra <input checked="" type="checkbox"/> <input type="checkbox"/>

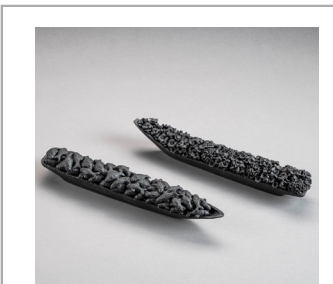
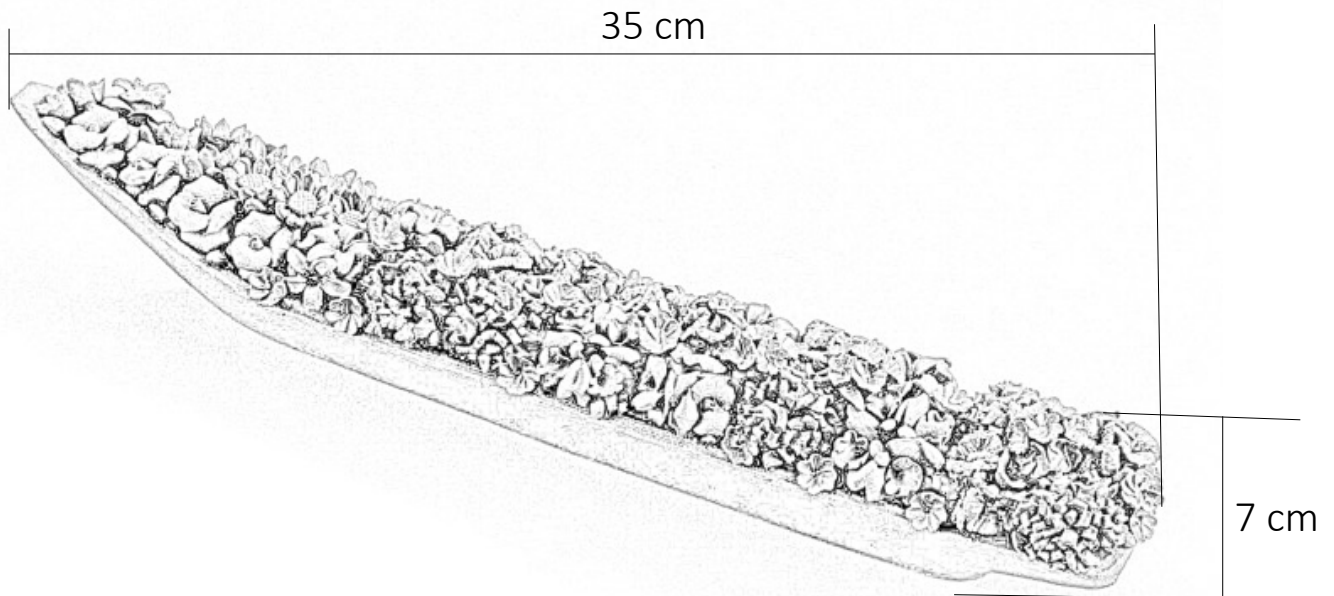

No.	Pieza	Materia	Cant	Porc%
01	Canoa negra	Arcilla	1	100%
Tabla de Componentes				

Nombre de la pieza Reedicion Canoa negra con Flores		Referencia: ESC.	
Oficio: Ceramica	Tecnica: Modelado	Materia Prima: Arcilla	
Especificaciones Técnicas: Flores de orquidia representativas de la region.			
Color: Negra	Capacidad de Producción / mes: 100 unidades		Dimensiones Generales 35cm X 7cm X7cm
Peso (gr.): 700 grm	Precio Unitario \$18.000	Precio por Mayor \$17.000	Largo: 35 cm
			Ancho: 7 cm
Artesano: Luis Humberto Morcillo	Telefono: 311 4439674		Alto: 7 cm
Grupo o Taller: Luis Humberto Morcillo	Departamento: Huila	Municipio: Pitalito	
Certificado Hecho a mano: <input type="checkbox"/> Si <input checked="" type="checkbox"/> No	Centro Poblado:	<input type="checkbox"/> Resguardo Caserio	<input type="checkbox"/> Localidad Vereda <input type="checkbox"/> N/A Correcimiento
Observaciones:			Terminado <input checked="" type="checkbox"/> En Proceso <input type="checkbox"/>
Responsable: Daniel Felipe Piñeros Alarcón		Dibujante: Daniel Felipe Piñeros Alarcón	
Aprobado por: Jairo Rodriguez		Fecha: Noviembre 2020	<input type="checkbox"/> Referentes <input type="checkbox"/> Línea Muestra <input checked="" type="checkbox"/> <input type="checkbox"/>

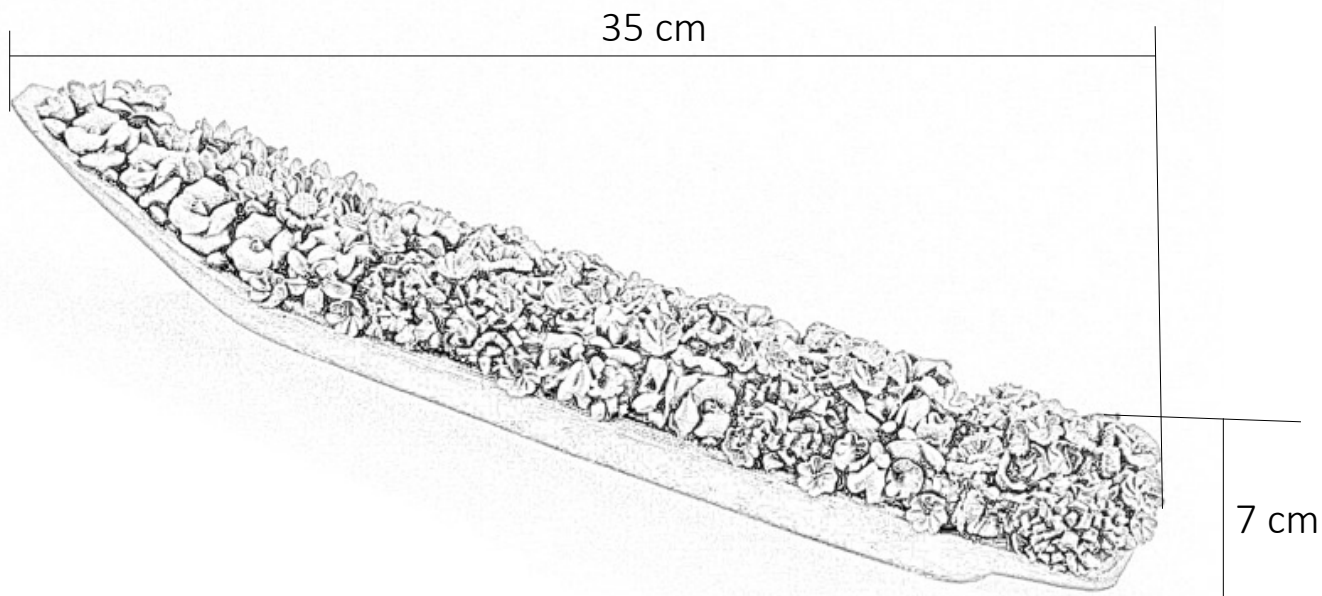

No.	Pieza	Material	Cant	Porc%
01	Canoa dorada	Arcilla	1	100%
Tabla de Componentes				

Nombre de la pieza Reedicion Canoa dorada con Flores		Referencia: ESC.	
Oficio: Ceramica	Tecnica: Modelado	Materia Prima: Arcilla	
Especificaciones Tecnicas: Flores de orquidia representativas de la region. Se uso pintura de poliuretano para carro.			
Color: Dorado	Capacidad de Producción / mes: 100 unidades	Dimensiones Generales 35cm X 7cm X7cm	
Peso (gr.): 700 grm	Precio Unitario \$50.000	Precio por Mayor \$50.000	Largo: 35 cm
			Ancho: 7 cm
			Alto: 7 cm
			Diametro:
Artesano: Luis Humberto Morcillo	Telefono: 311 4439674		
Grupo o Taller: Luis Humberto Morcillo	Departamento: Huila	Municipio: Pitalito	
Certificado Hecho a mano: <input type="checkbox"/> Si <input checked="" type="checkbox"/> No	Centro Poblado:	<input type="checkbox"/> Resguardo Caserio	<input type="checkbox"/> Localidad Vereda <input type="checkbox"/> N/A Correcimiento
Observaciones:			Terminado <input type="checkbox"/> En Proceso <input type="checkbox"/>
Responsable: Daniel Felipe Piñeros Alarcón		Dibujante: Daniel Felipe Piñeros Alarcón	
Aprobado por: Jairo Rodriguez	Fecha: Noviembre 2020	<input type="checkbox"/> Referentes <input type="checkbox"/> Línea	Muestra <input checked="" type="checkbox"/> <input type="checkbox"/>

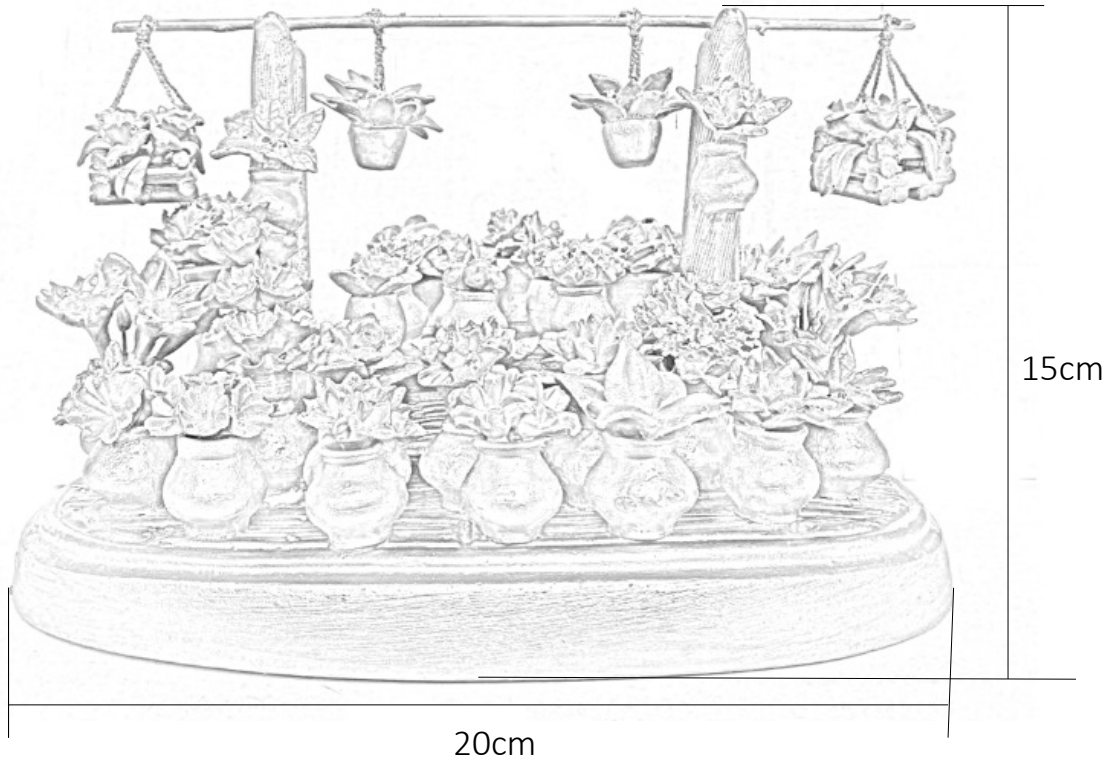

No.	Pieza	Material	Cant	Porc%
01	Mercado dorado	Arcilla	1	100%
Tabla de Componentes				

Nombre de la pieza Reedición mercado dorado con Flores		Referencia: ESC.	
Oficio: Ceramica	Tecnica: Modelado	Materia Prima: Arcilla	
Especificaciones Técnicas: Flores de orquidia representativas de la region. Se uso pintura de poliuretano para carro.			
Color: Dorado	Capacidad de Producción / mes: 100 unidades	Dimensiones Generales 20cm X15cm X15cm	
Peso (gr.): 700 grm	Precio Unitario \$45.000	Precio por Mayor \$45.000	
Artesano: Luis Humberto Morcillo	Telefono: 311 4439674	Largo: 20 cm	Ancho: 15 cm
Grupo o Taller: Luis Humberto Morcillo	Departamento: Huila	Municipio: Pitalito	Alto: 15 cm
Certificado Hecho a mano: <input type="checkbox"/> Si <input checked="" type="checkbox"/> No	Centro Poblado:	<input type="checkbox"/> Resguardo Caserío	<input type="checkbox"/> Localidad Vereda
Observaciones:		<input type="checkbox"/> N/A Corrimiento	
Responsable: Daniel Felipe Piñeros Alarcón	Dibujante: Daniel Felipe Piñeros Alarcón		
Aprobado por: Jairo Rodriguez	Fecha: Noviembre 2020	<input type="checkbox"/> Referentes <input type="checkbox"/> Línea	Muestra <input checked="" type="checkbox"/> Terminado <input type="checkbox"/> En Proceso

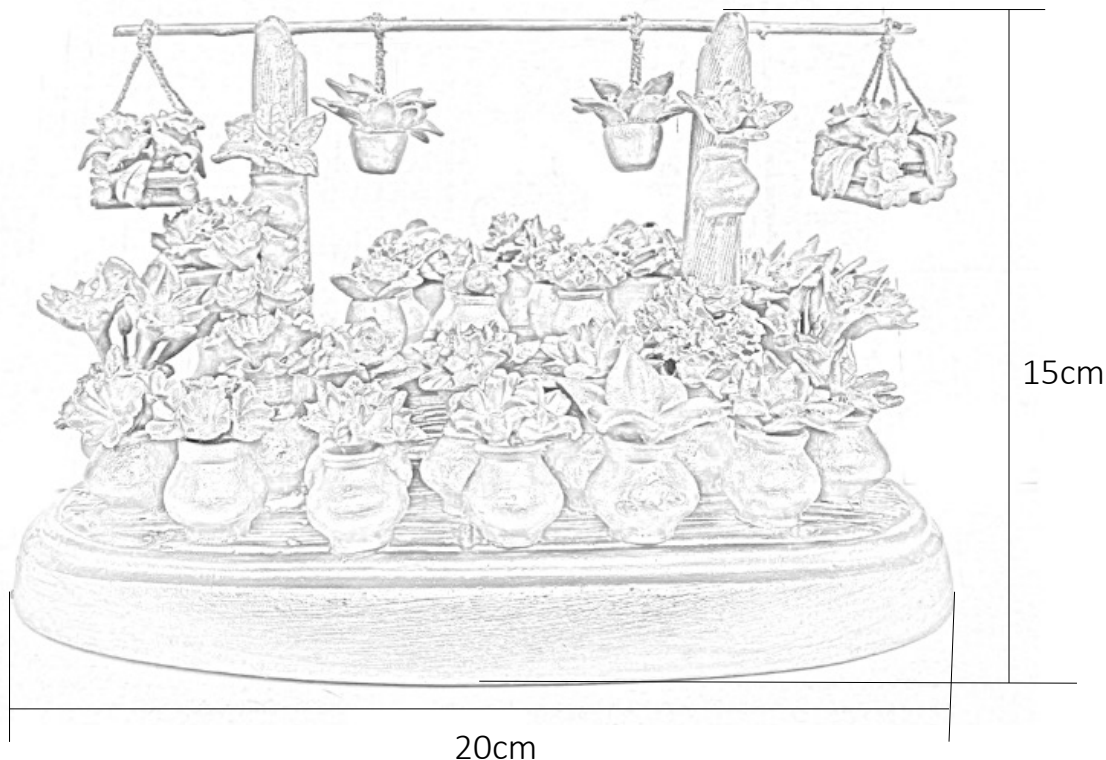

No.	Pieza	Material	Cant	Porc%
01	Mercado negro	Arcilla	1	100%
Tabla de Componentes				

Nombre de la pieza: Reedicion mercado negro con Flores		Referencia: ESC.	
Oficio: Ceramica	Tecnica: Modelado	Materia Prima: Arcilla	
Especificaciones Tecnicas: Flores de orquidia representativas de la region.			
Color: Negro	Capacidad de Producción / mes: 100 unidades	Dimensiones Generales 20cm X15cm X15cm	
Peso (gr.): 700 grm	Precio Unitario \$45.000	Precio por Mayor \$45.000	Largo: 20 cm Ancho: 15 cm Alto: 15 cm Diametro:
Artesano: Luis Humberto Morcillo		Telefono: 311 4439674	
Grupo o Taller: Luis Humberto Morcillo		Departamento: Huila	Municipio: Pitalito
Certificado Hecho a mano: <input type="checkbox"/> Si <input checked="" type="checkbox"/> No	Centro Poblado:	<input type="checkbox"/> Resguardo Caserío <input type="checkbox"/> Localidad Vereda <input type="checkbox"/> N/A Corregimiento	
Observaciones:			Terminado <input type="checkbox"/> En Proceso <input type="checkbox"/>
Responsable: Daniel Felipe Piñeros Alarcón		Dibujante: Daniel Felipe Piñeros Alarcón	
Aprobado por: Jairo Rodriguez		Fecha: Noviembre 2020	<input type="checkbox"/> Referentes <input type="checkbox"/> Línea Muestra <input checked="" type="checkbox"/> <input type="checkbox"/>

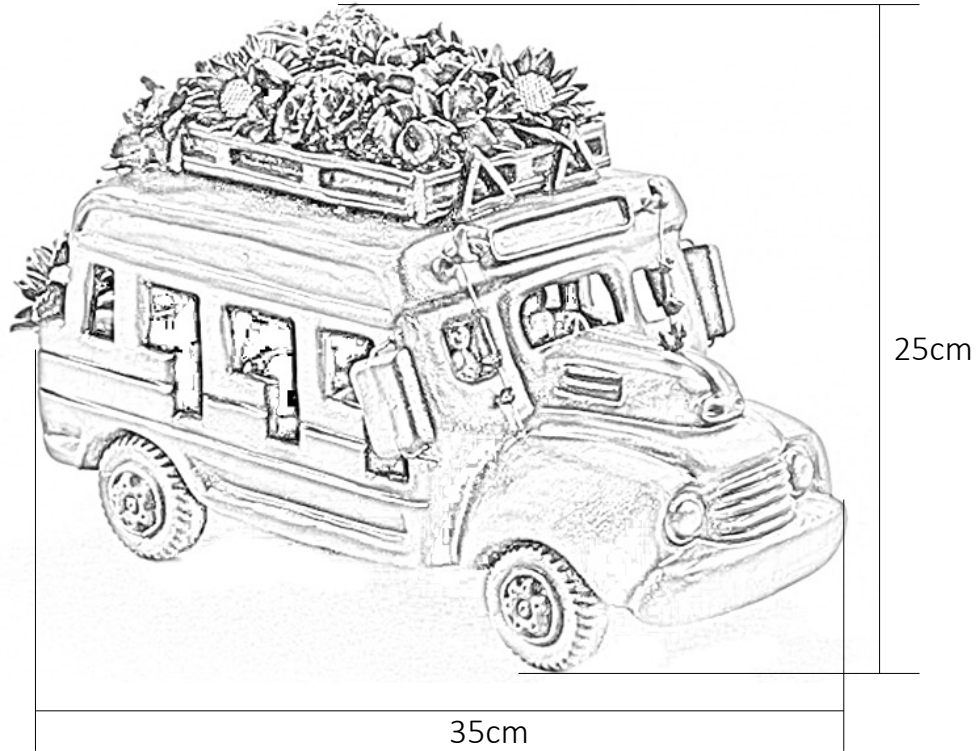

No.	Pieza	Material	Cant	Porc%
01	Chiva negra	Arcilla	1	100%

Tabla de Componentes

Nombre de la pieza Reedición chiva negra con Flores		Referencia: ESC.	
Oficio: Ceramica	Tecnica: Modelado	Materia Prima: Arcilla	
Especificaciones Técnicas: Flores de orquídea representativas de la region.			
Color: Negro	Capacidad de Producción / mes: 100 unidades	Dimensiones Generales 35cm x 20cm xh25cm	
Peso (gr.): 2000 grm	Precio Unitario \$75.000	Precio por Mayor \$75.000	
Artesano: Carlos Medina	Telefono: 313 3679824	Largo: 35 cm	Ancho: 20 cm
Grupo o Taller: Carlos Medina	Departamento: Huila	Municipio: Pitalito	Alto: 25 cm
Certificado Hecho a mano: <input type="checkbox"/> Si <input checked="" type="checkbox"/> No	Centro Poblado:	<input type="checkbox"/> Resguardo Caserío	<input type="checkbox"/> Localidad Vereda <input type="checkbox"/> N/A Corregimiento
Observaciones:			Terminado <input type="checkbox"/> En Proceso <input type="checkbox"/>
Responsable: Daniel Felipe Piñeros Alarcón	Dibujante: Daniel Felipe Piñeros Alarcón		
Aprobado por: Jairo Rodriguez	Fecha: Noviembre 2020	<input type="checkbox"/> Referentes <input type="checkbox"/> Línea	Muestra <input checked="" type="checkbox"/> <input type="checkbox"/>



25cm

35cm



No.	Pieza	Material	Cant	Porc%
01	Chiva dorada	Arcilla	1	100%

Tabla de Componentes

Nombre de la pieza Reedicion chiva dorada con Flores		Referencia: ESC.	
Oficio: Ceramica	Tecnica: Modelado	Materia Prima: Arcilla	
Especificaciones Tecnicas: Flores de orquidia representativas de la region. Se uso pintura de poliuretano para carro.			
Color: Dorado	Capacidad de Producción / mes: 100 unidades	Dimensiones Generales 35cm x 20cm xh25cm	
Peso (gr.): 2000 grm	Precio Unitario \$80.000	Precio por Mayor \$80.000	
Artesano: Ruth Polo	Telefono: 313 8734991		
Grupo o Taller: Ruth Polo	Departamento: Huila	Municipio: Pitalito	
Certificado Hecho a mano: <input type="checkbox"/> Si <input checked="" type="checkbox"/> No	Centro Poblado:	<input type="checkbox"/> Resguardo Caserio	<input type="checkbox"/> Localidad Vereda <input type="checkbox"/> N/A Correnimiento
Observaciones:			Terminado <input type="checkbox"/> En Proceso <input type="checkbox"/>
Responsable: Daniel Felipe Piñeros Alarcón	Dibujante: Daniel Felipe Piñeros Alarcón		
Aprobado por: Jairo Rodriguez	Fecha: Noviembre 2020	<input type="checkbox"/> Referentes <input type="checkbox"/> Línea	Muestra <input checked="" type="checkbox"/> <input type="checkbox"/>

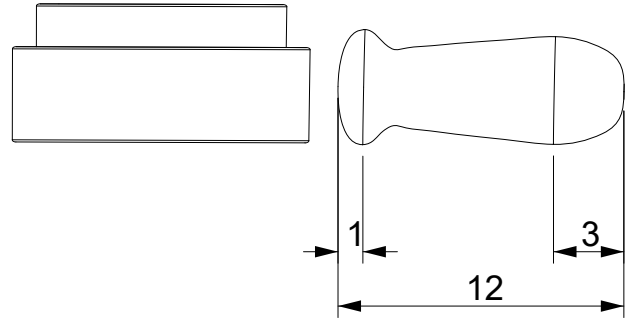
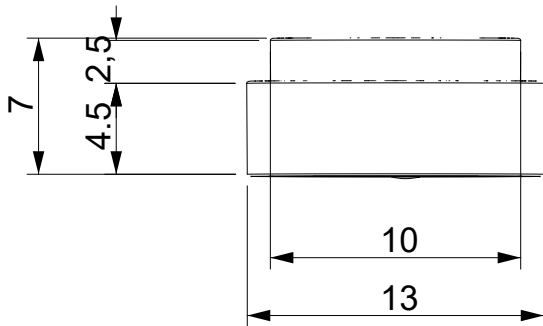
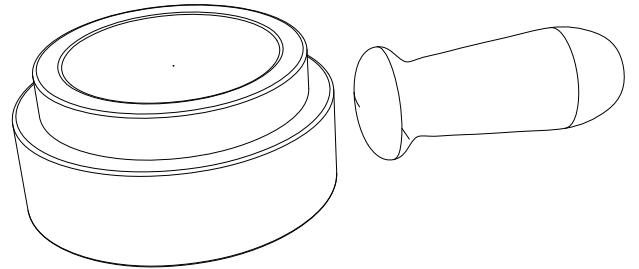
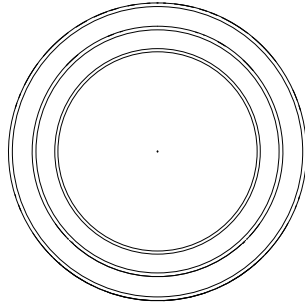

No.	Pieza	Material	Cant	Porc%
01	Mortero doble función	Piedra de rio	1	100%

Tabla de Componentes

Nombre de la pieza Mortero doble función en piedra		Referencia: ESC.	
Oficio: Talla de piedra	Tecnica: Talla de piedra	Materia Prima: Piedra de rio	
Especificaciones Técnicas: El mortero tiene una doble función			
Color: Piedra natural negra y piedra natural blanca	Capacidad de Producción / mes: 50 unidades	Dimensiones Generales Alto 7 cm x Ø 13 cm	
Peso (gr.): 2000 grm	Precio Unitario: \$50.000	Precio por Mayor: \$50.000	
Artesano: Jhon Fredy Hoyos	Telefono: 320 3169949	Largo: 13 cm	Ancho: 13 cm
Grupo o Taller: Jhon Fredy Hoyos	Departamento: Huila	Municipio: San Agustin	Alto: 7 cm
Certificado Hecho a mano: <input type="checkbox"/> Si <input checked="" type="checkbox"/> No	Centro Poblado:	<input type="checkbox"/> Resguardo Caserio	<input type="checkbox"/> Localidad Vereda <input type="checkbox"/> N/A Correnimiento
Observaciones:			Terminado <input type="checkbox"/> En Proceso <input type="checkbox"/>
Responsable: Daniel Felipe Piñeros Alarcón		Dibujante: Daniel Felipe Piñeros Alarcón	
Aprobado por: Jairo Rodriguez		Fecha: Noviembre 2020	<input type="checkbox"/> Referentes <input type="checkbox"/> Línea <input type="checkbox"/> Muestra

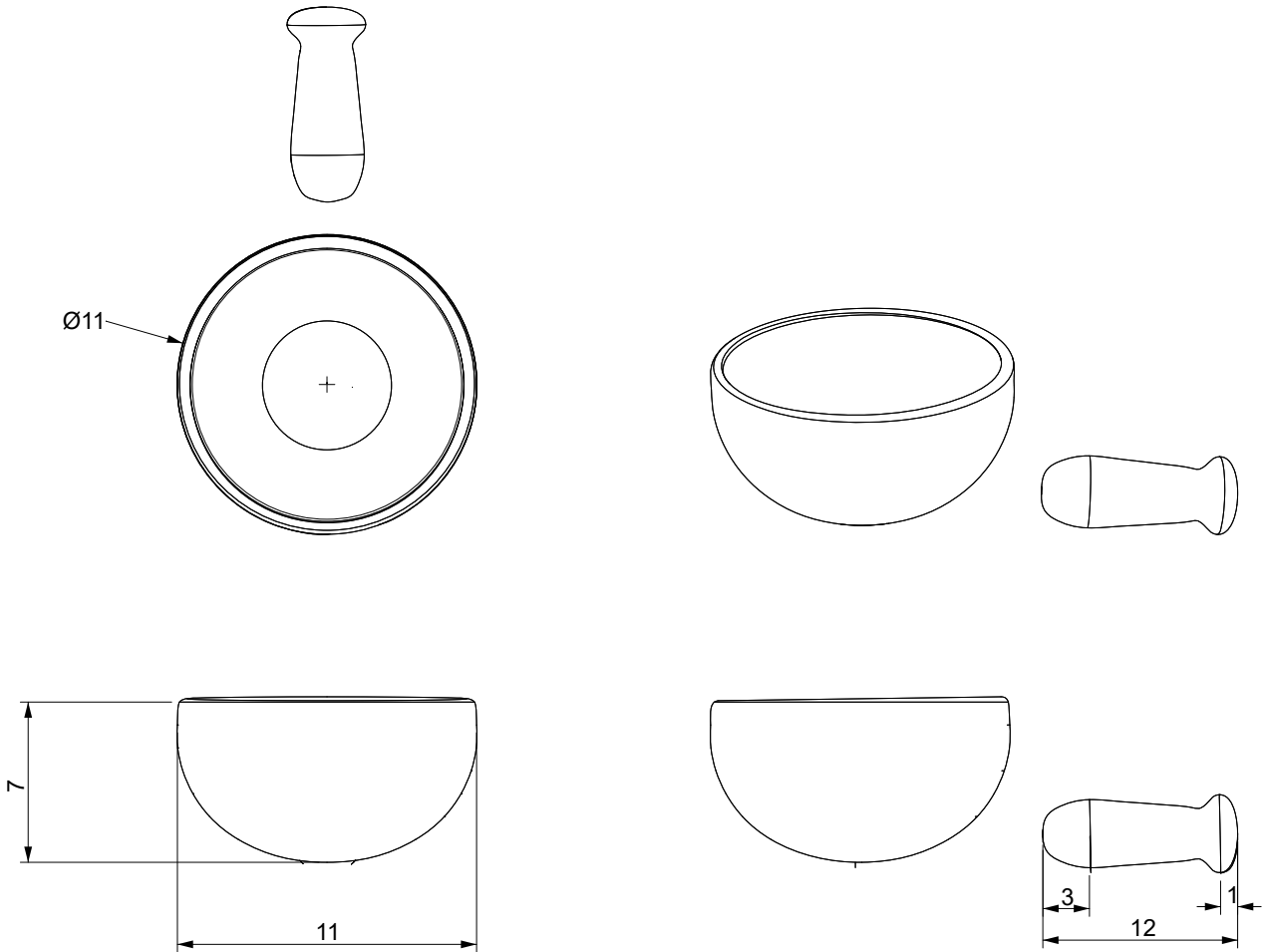

No.	Pieza	Material	Cant	Porc%
01	Mortero franjas	Piedra de rio	1	100%

Tabla de Componentes

Nombre de la pieza Mortero franjas en piedra		Referencia: ESC.	
Oficio: Talla de piedra	Tecnica: Talla de piedra	Materia Prima: Piedra de rio	
Especificaciones Tecnicas:			
Color: Piedra natural negra y piedra natural blanca	Capacidad de Producción / mes: 50 unidades	Dimensiones Generales Alto 7 cm x Ø 11 cm	
Peso (gr.): 2000 gm	Precio Unitario: \$60.000	Precio por Mayor: \$60.000	
Artesano: Jhon Fredy Hoyos	Telefono: 320 3169949	Largo: 11 cm	Ancho: 11 cm
Grupo o Taller: Jhon Fredy Hoyos	Departamento: Huila	Municipio: San Agustin	Alto: 7 cm
Certificado Hecho a mano: <input type="checkbox"/> Si <input checked="" type="checkbox"/> No	Centro Poblado:	<input checked="" type="checkbox"/> Resguardo Caserio	<input checked="" type="checkbox"/> Localidad Vereda <input checked="" type="checkbox"/> N/A Corregimiento
Observaciones:			Terminado <input checked="" type="checkbox"/> En Proceso <input type="checkbox"/>
Responsable: Daniel Felipe Piñeros Alarcón	Dibujante: Daniel Felipe Piñeros Alarcón		
Aprobado por: Jairo Rodriguez	Fecha: Noviembre 2020	<input checked="" type="checkbox"/> Referentes <input checked="" type="checkbox"/> Línea	Muestra <input checked="" type="checkbox"/> <input type="checkbox"/>

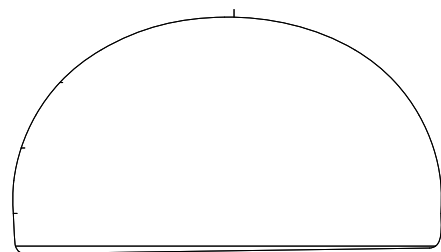
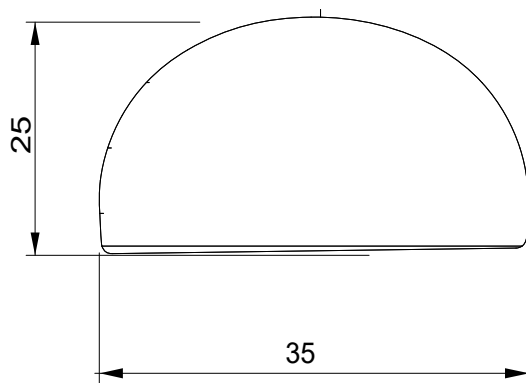
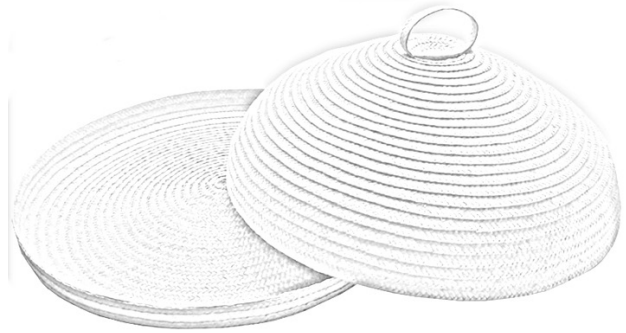
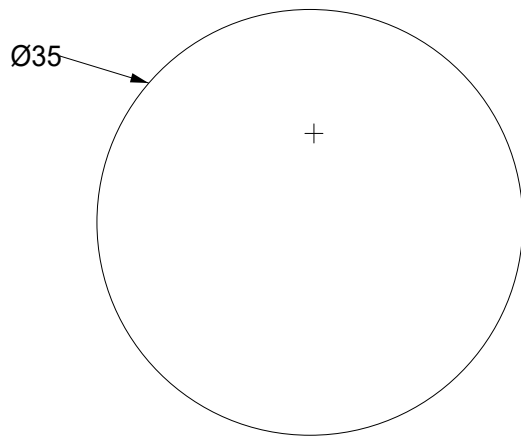

No.	Pieza	Material	Cant	Porc%
01	Tortera	Pindo	1	100%

Tabla de Componentes

Nombre de la pieza Tortera en Pindo		Referencia: ESC.	
Oficio: Tejeduría en pindo		Técnica: Tejeduría en pindo	
Especificaciones Técnicas:		Materia Prima: Pindo	
Color: Color natural del pindo	Capacidad de Producción / mes: 100 unidades	Dimensiones Generales 25cm Ø = 35cm	
Peso (gr.): 200 grm	Precio Unitario \$67.000	Precio por Mayor \$67.000	
Artesano: Ernesto Gutierrez	Telefono: 311 5808498	Largo: 35 cm	Ancho: 35cm
Grupo o Taller: Coartepindo	Departamento: Huila	Alto: 25 cm	Diametro: 35 cm
Certificado Hecho a mano: <input type="checkbox"/> Si <input checked="" type="checkbox"/> No	Centro Poblado:	<input type="checkbox"/> Resguardo Caserio <input type="checkbox"/> Localidad Vereda <input type="checkbox"/> N/A Correnimiento	
Observaciones:		Terminado <input type="checkbox"/> En Proceso <input type="checkbox"/>	
Responsable: Daniel Felipe Piñeros Alarcón		Dibujante: Daniel Felipe Piñeros Alarcón	
Aprobado por: Jairo Rodriguez		Fecha: Noviembre 2020	<input type="checkbox"/> Referentes <input type="checkbox"/> Línea <input type="checkbox"/> Muestra

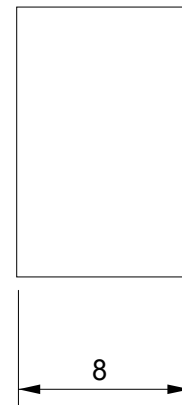
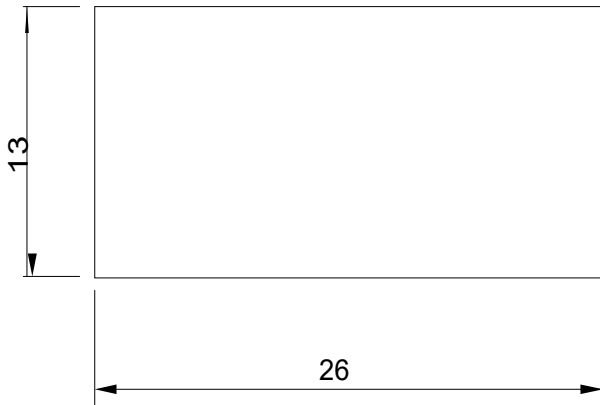
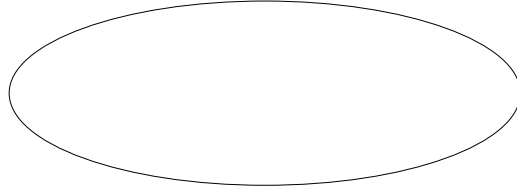

No.	Pieza	Material	Cant	Porc%
01	Panera	Pindo	1	100%

Tabla de Componentes

Nombre de la pieza Panera en Pindo		Referencia: ESC.	
Oficio: Tejeduría en pindo	Técnica: Tejeduría en pindo	Materia Prima: Pindo	
Especificaciones Técnicas: Degradé de color natural del pindo a café			
Color: Color natural del pindo con degradé	Capacidad de Producción / mes: 100 unidades	Dimensiones Generales 26cm x 13cm X 8cm	
Peso (gr.): 200 grm	Precio Unitario \$42.000	Precio por Mayor \$42.000	
Artesano: Ernesto Gutierrez	Telefono: 311 5808498	Largo: 26 cm	Ancho: 8 cm
Grupo o Taller: Coartepindo	Departamento: Huila	Alto: 13 cm	Diametro:
Municipio: Palermo			
Certificado Hecho a mano: <input type="checkbox"/> Si <input checked="" type="checkbox"/> No	Centro Poblado:	<input type="checkbox"/> Resguardo Caserío	<input type="checkbox"/> Localidad Vereda <input type="checkbox"/> N/A Correnimiento
Observaciones:			Terminado <input type="checkbox"/> En Proceso <input type="checkbox"/>
Responsable: Daniel Felipe Piñeros Alarcón	Dibujante: Daniel Felipe Piñeros Alarcón		
Aprobado por: Jairo Rodriguez	Fecha: Noviembre 2020	<input type="checkbox"/> Referentes <input type="checkbox"/> Línea	

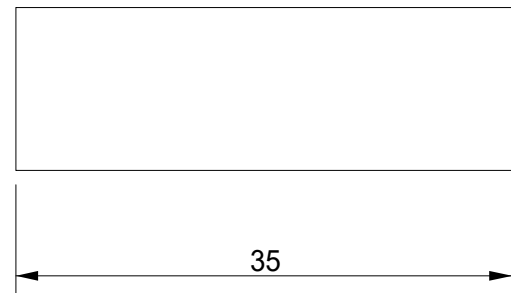
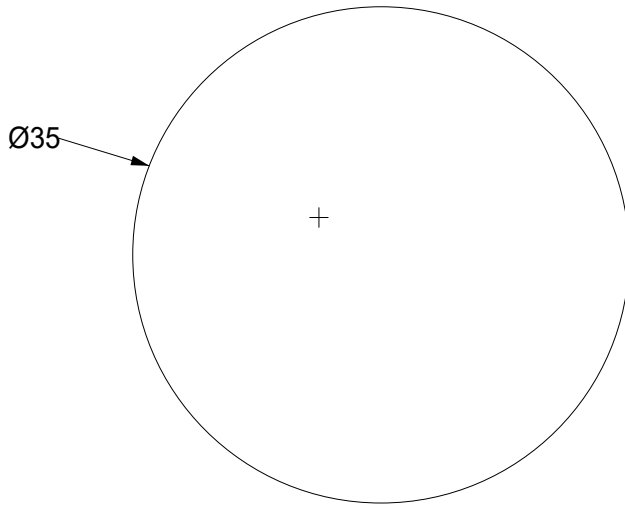

No.	Pieza	Material	Cant	Porc%
01	Centro de mesa	Pindo	1	100%

Tabla de Componentes

Nombre de la pieza: Centro de mesa en Pindo		Referencia: ESC.	
Oficio: Tejeduría en pindo	Técnica: Tejeduría en pindo	Materia Prima: Pindo	
Especificaciones Técnicas:			
Color: Color natural del pindo	Capacidad de Producción / mes: 100 unidades	Dimensiones Generales 26cm x 13cm X 8cm	
Peso (gr.): 200 grm	Precio Unitario \$37.000	Precio por Mayor \$37.000	
Artesano: Ernesto Gutierrez	Telefono: 311 5808498	Largo: 35 cm	Ancho: 35 cm
Grupo o Taller: Coartepindo	Departamento: Huila	Municipio: Palermo	Alto: 9 cm
Certificado Hecho a mano: <input type="checkbox"/> Si <input checked="" type="checkbox"/> No	Centro Poblado:	<input type="checkbox"/> Resguardo Caserío	<input type="checkbox"/> Localidad Vereda <input type="checkbox"/> N/A Corregimiento
Observaciones:			Terminado <input type="checkbox"/> En Proceso <input type="checkbox"/>
Responsable: Daniel Felipe Piñeros Alarcón	Dibujante: Daniel Felipe Piñeros Alarcón		
Aprobado por: Jairo Rodríguez	Fecha: Noviembre 2020	<input type="checkbox"/> Referentes <input type="checkbox"/> Línea	Muestra <input checked="" type="checkbox"/> <input type="checkbox"/>

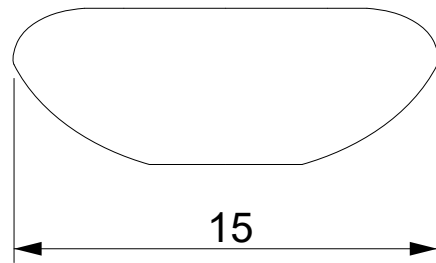
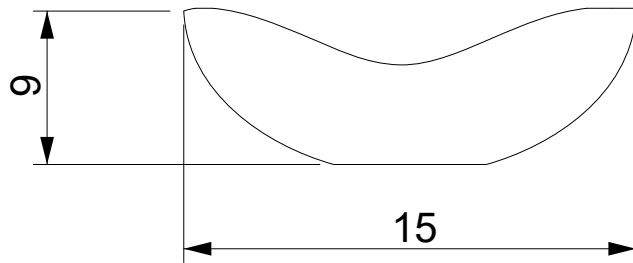
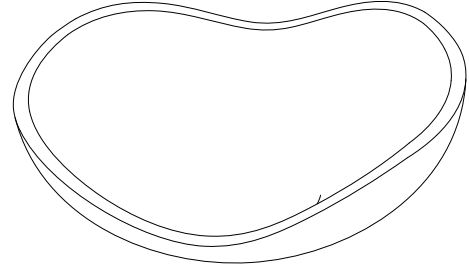
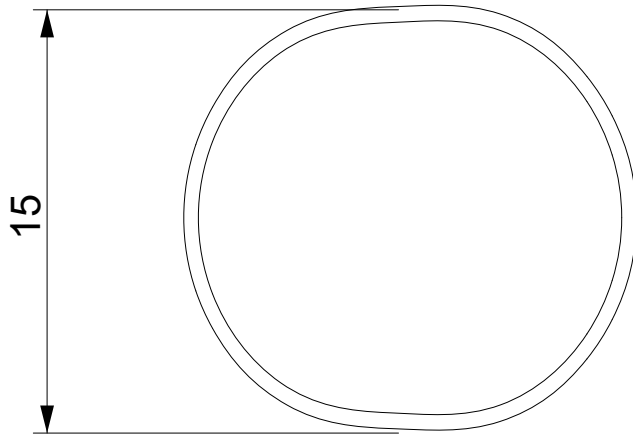

No.	Pieza	Material	Cant	Porc%
01	Ensaladera irregular	Madera igua	1	100%

Tabla de Componentes

Nombre de la pieza Ensaladera irregular en madera igua		Referencia: ESC.	
Oficio: Trabajo en madera	Técnica: Madera torneada	Materia Prima: Madera igua	
Especificaciones Técnicas:			
Color: Color natural madera igua	Capacidad de Producción / mes: 60 unidades		Dimensiones Generales 9cm X Ø 15cm.
Peso (gr.): 700 grm	Precio Unitario \$40.000	Precio por Mayor \$40.000	Largo: 15 cm Ancho: 15 cm Alto: 9 cm Diametro: 15 cm
Artesano: Luis Leiva		Telefono: 311 8306470	
Grupo o Taller: Artesanias Pin	Departamento: Huila	Municipio: Garzón	
Certificado Hecho a mano: <input type="checkbox"/> Si <input checked="" type="checkbox"/> No	Centro Poblado:	<input type="checkbox"/> Resguardo Caserio <input type="checkbox"/> Localidad Vereda <input type="checkbox"/> N/A Correnimiento	
Observaciones:			Terminado <input checked="" type="checkbox"/> En Proceso <input type="checkbox"/>
Responsable: Daniel Felipe Piñeros Alarcón		Dibujante: Daniel Felipe Piñeros Alarcón	
Aprobado por: Jairo Rodriguez		Fecha: Noviembre 2020	<input type="checkbox"/> Referentes <input type="checkbox"/> Línea <input checked="" type="checkbox"/> Muestra

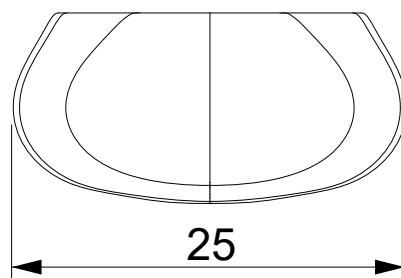
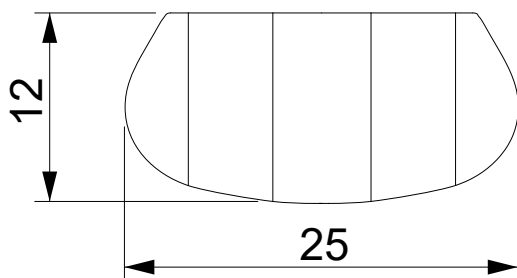
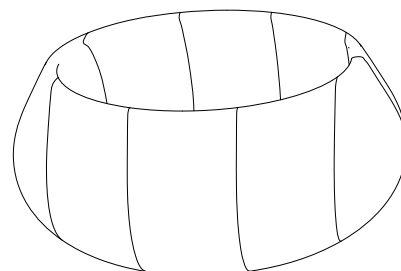
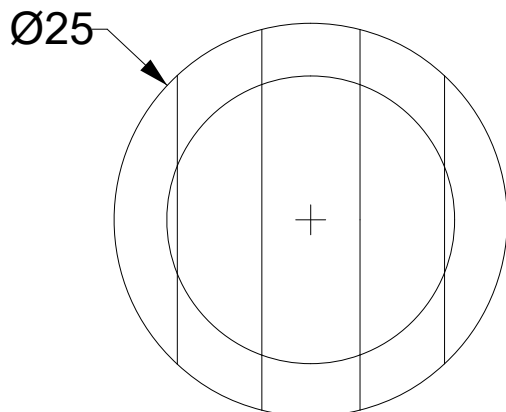

No.	Pieza	Material	Cant	Porc%
01	Bowl madera segmentada	Madera Cedro granadillo Uruapan	1	100%

Tabla de Componentes

Nombre de la pieza Bowl madera segmentada		Referencia: ESC.					
Oficio: Trabajo en madera	Técnica: Madera torneada	Materia Prima: Madera: Cedro granadillo Uruapan					
Especificaciones Técnicas:							
Color: Color natural madera Cedro granadillo Uruapan	Capacidad de Producción / mes: 60 unidades		Dimensiones Generales 12cm X Ø 25cm.				
Peso (gr.): 700 grm	Precio Unitario \$95.000	Precio por Mayor \$95.000	<table border="1" style="width: 100%; border-collapse: collapse;"> <tr> <td>Largo: 25 cm</td> <td>Ancho: 25 cm</td> <td>Alto: 12 cm</td> <td>Diametro: 25 cm</td> </tr> </table>	Largo: 25 cm	Ancho: 25 cm	Alto: 12 cm	Diametro: 25 cm
Largo: 25 cm	Ancho: 25 cm	Alto: 12 cm	Diametro: 25 cm				
Artesano: Ruben Moquera		Telefono: 311 8483894					
Grupo o Taller: Raices	Departamento: Huila	Municipio: Garzón					
Certificado Hecho a mano: <input type="checkbox"/> Si <input checked="" type="checkbox"/> No	Centro Poblado:	<input type="checkbox"/> Resguardo Caserío <input type="checkbox"/> Localidad Vereda <input type="checkbox"/> N/A Correnimiento					
Observaciones:							
Responsable: Daniel Felipe Piñeros Alarcón		Dibujante: Daniel Felipe Piñeros Alarcón					
Aprobado por: Jairo Rodriguez		Fecha: Noviembre 2020	<input type="checkbox"/> Referentes <input type="checkbox"/> Línea Muestra <input checked="" type="checkbox"/> <input type="checkbox"/>				

Terminado
 En Proceso

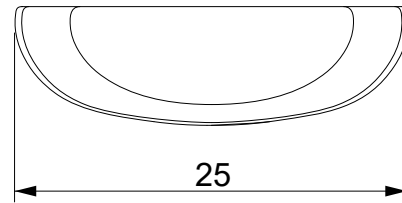
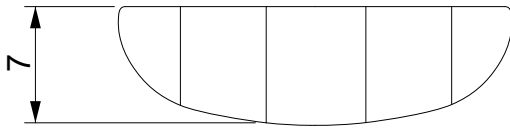
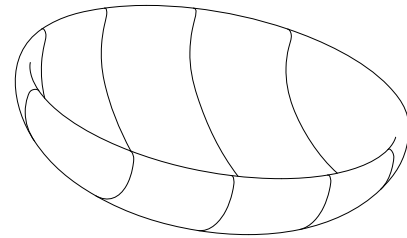
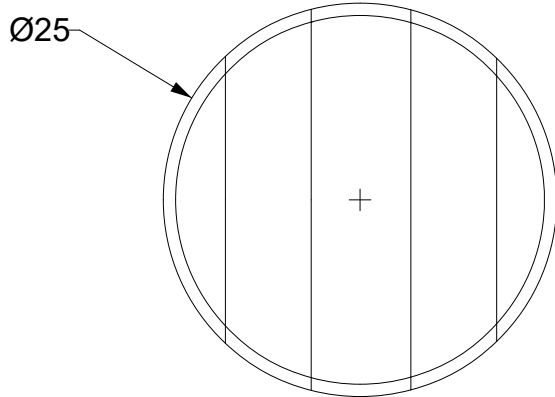

No.	Pieza	Material	Cant	Porc%
01	Ensaladera madera segmentada	Madera Cedro granadillo Uruapan	1	100%

Tabla de Componentes

Nombre de la pieza Ensaladera madera segmentada		Referencia: ESC.	
Oficio: Trabajo en madera	Tecnica: Madera torneada	Materia Prima: Madera: Cedro granadillo Uruapan	
Especificaciones Técnicas:			
Color: Color natural madera Cedro granadillo Uruapan	Capacidad de Producción / mes: 60 unidades	Dimensiones Generales 7cm X Ø 25cm.	
Peso (gr.): 500 grm	Precio Unitario \$65.000	Precio por Mayor \$65.000	
Artesano: Ruben Moquera	Telefono: 311 8483894	Largo: 25 cm	Ancho: 25 cm
Grupo o Taller: Raices	Departamento: Huila	Alto: 7 cm	Diametro: 25 cm
Certificado Hecho a mano: <input type="checkbox"/> Si <input checked="" type="checkbox"/> No	Centro Poblado:	<input type="checkbox"/> Resguardo Caserío	<input type="checkbox"/> Localidad Vereda <input type="checkbox"/> N/A Corregimiento
Observaciones:			Terminado <input type="checkbox"/> En Proceso <input type="checkbox"/>
Responsable: Daniel Felipe Piñeros Alarcón		Dibujante: Daniel Felipe Piñeros Alarcón	
Aprobado por: Jairo Rodriguez		Fecha: Noviembre 2020	<input type="checkbox"/> Referentes <input type="checkbox"/> Línea <input type="checkbox"/> Muestra <input checked="" type="checkbox"/> <input type="checkbox"/>

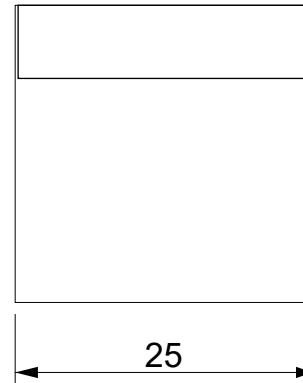
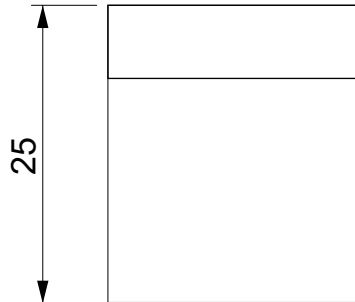
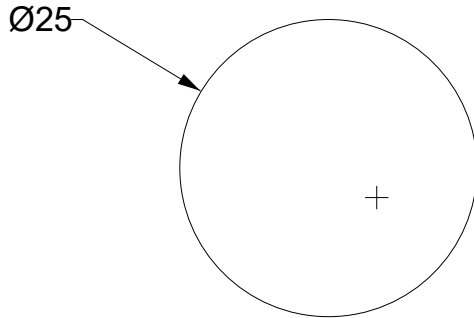

No.	Pieza	Material	Cant	Porc%
01	Contenedor en fique	Fique en hilo	1	100%

Tabla de Componentes

Nombre de la pieza Contenedor en fique		Referencia: ESC.	
Oficio: Tejeduría	Técnica: Tejeduría en telar vertical	Materia Prima: Fique	
Especificaciones Técnicas:			
Color: Color natural de fique	Capacidad de Producción / mes: 20 unidades	Dimensiones Generales 25cm X Ø 25cm.	
Peso (gr.): 100 grm	Precio Unitario \$60.000	Precio por Mayor \$60.000	
Artesano: Angelica Cruz	Telefono: 311 2883851		
Grupo o Taller: Artefique	Departamento: Huila	Municipio: Garzón	
Certificado Hecho a mano: <input type="checkbox"/> Si <input checked="" type="checkbox"/> No	Centro Poblado:	<input type="checkbox"/> Resguardo Caserío	<input type="checkbox"/> Localidad Vereda <input type="checkbox"/> N/A Correcimiento
Observaciones:			Terminado <input type="checkbox"/> En Proceso <input type="checkbox"/>
Responsable: Daniel Felipe Piñeros Alarcón	Dibujante: Daniel Felipe Piñeros Alarcón		
Aprobado por: Jairo Rodríguez	Fecha: Noviembre 2020	<input type="checkbox"/> Referentes <input type="checkbox"/> Línea	Muestra <input checked="" type="checkbox"/> <input type="checkbox"/>

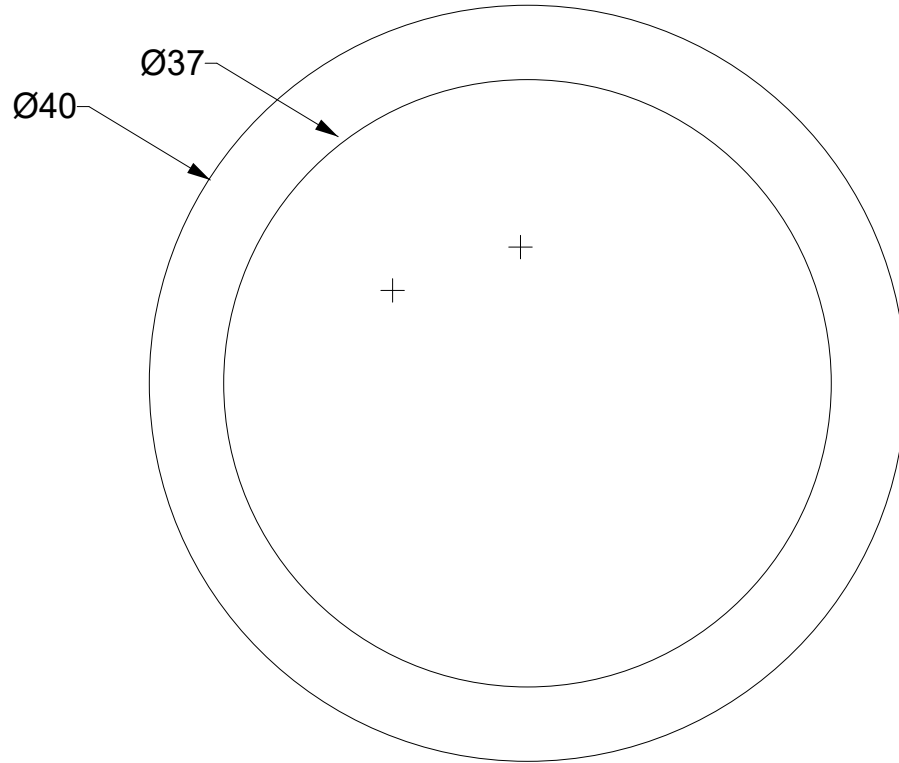

No.	Pieza	Material	Cant	Porc%
01	Individuales con flecos	Fique en hilo	1	100%
Tabla de Componentes				

Nombre de la pieza Individuales con flecos en fique		Referencia: ESC.	
Oficio: Tejeduria	Técnica: Tejeduria en telar vertical	Materia Prima: Fique	
Especificaciones Técnicas:			
Color: Color natural de fique	Capacidad de Producción / mes: 20 unidades	Dimensiones Generales 25cm X Ø 25cm.	
Peso (gr.): 100 grm	Precio Unitario \$140.000 juego *6	Precio por Mayor \$140.000 juego *6	
Artesano: Angelica Cruz	Telefono: 311 2883851	Largo: 40 cm	Ancho: 40 cm
Grupo o Taller: Artefique	Departamento: Huila	Municipio: Garzón	Alto: 0.1 cm
Certificado Hecho a mano: <input type="checkbox"/> Si <input checked="" type="checkbox"/> No	Centro Poblado:	<input type="checkbox"/> Resguardo Caserio	<input type="checkbox"/> Localidad Vereda <input type="checkbox"/> N/A Correnimiento
Observaciones:			Terminado <input checked="" type="checkbox"/> En Proceso <input type="checkbox"/>
Responsable: Daniel Felipe Piñeros Alarcón	Dibujante: Daniel Felipe Piñeros Alarcón		
Aprobado por: Jairo Rodriguez	Fecha: Noviembre 2020	<input type="checkbox"/> Referentes <input type="checkbox"/> Línea	Muestra <input checked="" type="checkbox"/> <input type="checkbox"/>

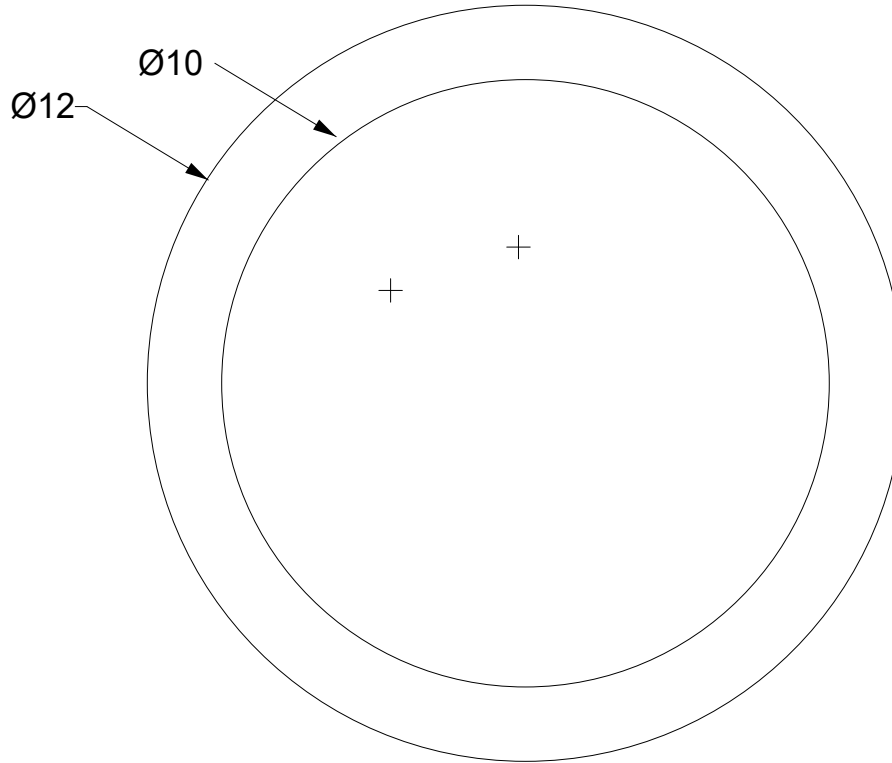

No.	Pieza	Material	Cant	Porc%
01	Portavasos con flecos	Fique en hilo	1	100%

Tabla de Componentes

Nombre de la pieza Portavasos con flecos en fique		Referencia: ESC.					
Oficio: Tejeduría	Técnica: Tejeduría en telar vertical	Materia Prima: Fique					
Especificaciones Técnicas:							
Color: Color natural de fique	Capacidad de Producción / mes: 50 unidades		Dimensiones Generales 25cm X Ø 25cm.				
Peso (gr.): 100 grm	Precio Unitario \$30.000 juego *6	Precio por Mayor \$30.000 juego *6	<table border="1" style="width: 100%; border-collapse: collapse;"> <tr> <td>Largo: 40 cm</td> <td>Ancho: 40 cm</td> <td>Alto: 0.1 cm</td> <td>Diametro: 40 cm</td> </tr> </table>	Largo: 40 cm	Ancho: 40 cm	Alto: 0.1 cm	Diametro: 40 cm
Largo: 40 cm	Ancho: 40 cm	Alto: 0.1 cm	Diametro: 40 cm				
Artesano: Angelica Cruz		Telefono: 311 2883851					
Grupo o Taller: Artefique	Departamento: Huila	Municipio: Garzón					
Certificado Hecho a mano: <input type="checkbox"/> Si <input checked="" type="checkbox"/> No	Centro Poblado:	<input checked="" type="checkbox"/> Resguardo Caserio <input type="checkbox"/> Localidad Vereda <input type="checkbox"/> N/A Correnimiento					
Observaciones:			Terminado <input type="checkbox"/> En Proceso <input type="checkbox"/>				
Responsable: Daniel Felipe Piñeros Alarcón		Dibujante: Daniel Felipe Piñeros Alarcón					
Aprobado por: Jairo Rodriguez		Fecha: Noviembre 2020	<input type="checkbox"/> Referentes <input type="checkbox"/> Línea <input type="checkbox"/> Muestra <input checked="" type="checkbox"/> <input type="checkbox"/>				

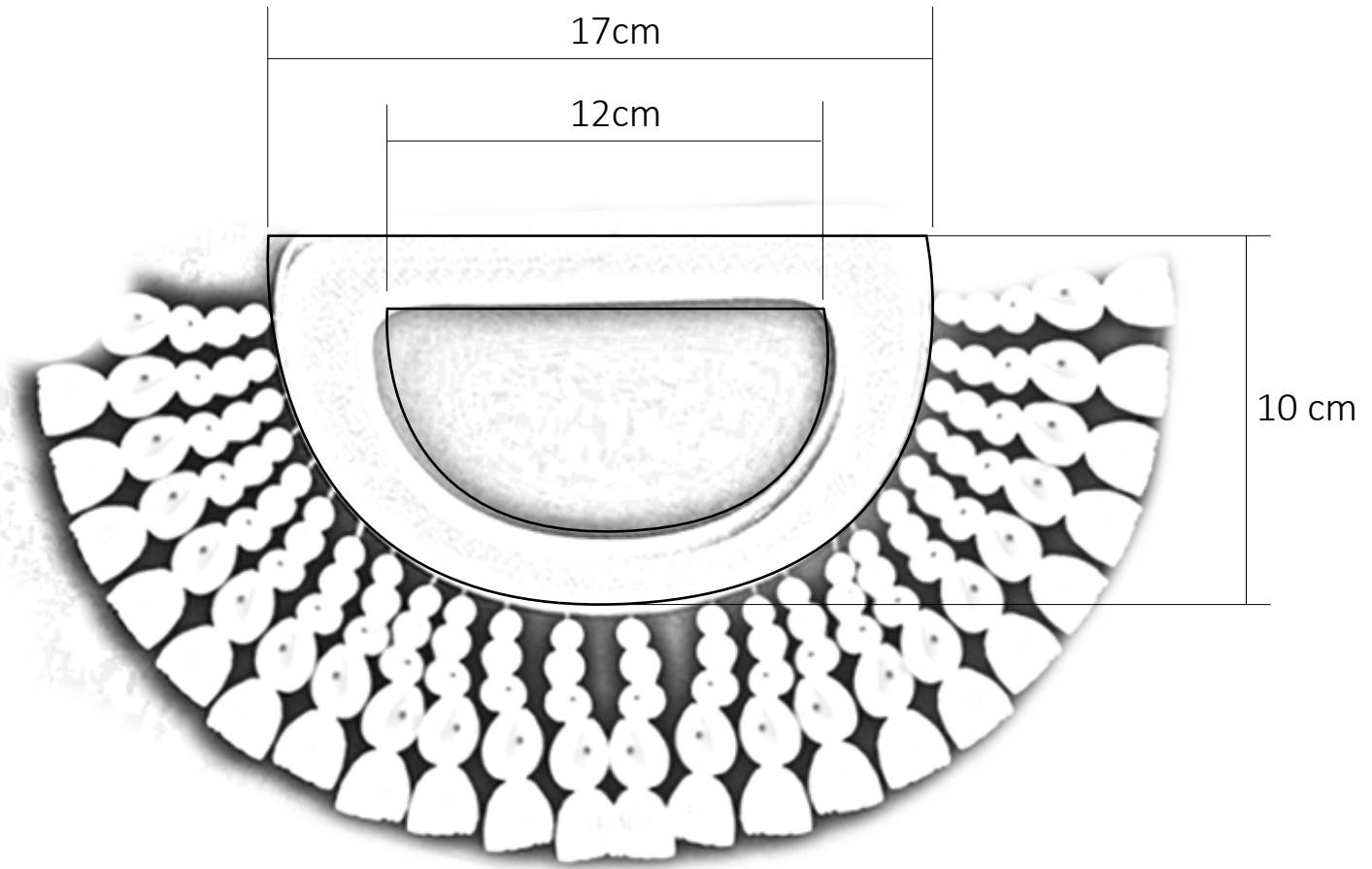

No.	Pieza	Material	Cant	Porc%
01	Manija	Madera	1	40%
02	Semillas	Semillas	1	60%
Tabla de Componentes				

Nombre de la pieza Sonajero cascada con semillas		Referencia: ESC.	
Oficio: Trabajo en madera	Tecnica: Lutheria	Materia Prima: Madeera y semillas	
Especificaciones Tecnicas: El anudado se realizo con cañamo negro.			
Color: Color natural madera y semillas	Capacidad de Producción / mes: 100 unidades	Dimensiones Generales 17cm X 10cm X 2cm	
Peso (gr.): 200 grm	Precio Unitario \$25.000	Precio por Mayor \$25.000	
Artesano: Alcira Astudillo	Telefono: 311 2249136	Largo: 17 cm	Ancho: 2 cm
Grupo o Taller: Arte y folclor	Departamento: Huila	Alto: 10 cm	Diametro:
Certificado Hecho a mano: <input type="checkbox"/> Si <input checked="" type="checkbox"/> No	Centro Poblado:	<input type="checkbox"/> Resguardo Caserio	<input type="checkbox"/> Localidad Vereda <input type="checkbox"/> N/A Correcimiento
Observaciones:			
Responsable: Daniel Felipe Piñeros Alarcón	Dibujante: Daniel Felipe Piñeros Alarcón		
Aprobado por: Jairo Rodriguez	Fecha: Noviembre 2020	<input type="checkbox"/> Referentes <input type="checkbox"/> Línea	Muestra <input checked="" type="checkbox"/> Terminado <input type="checkbox"/> En Proceso

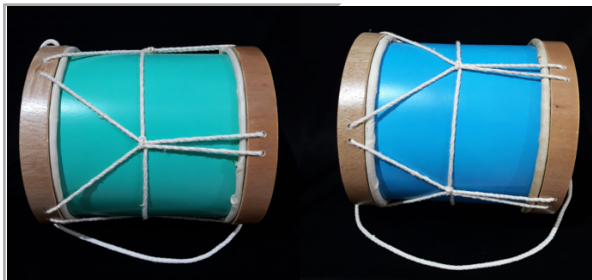
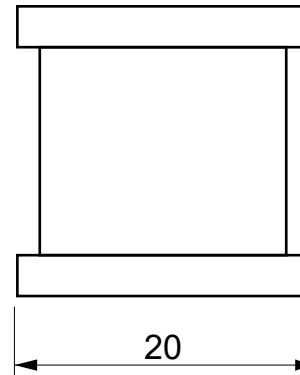
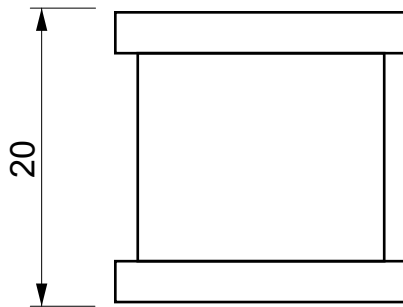
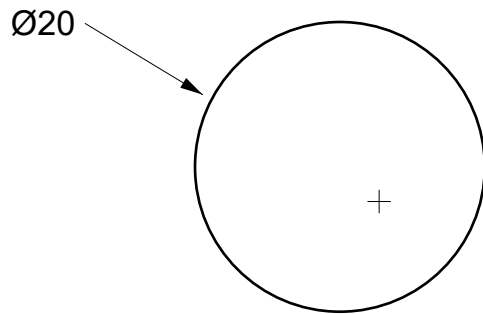

No.	Pieza	Material	Cant	Porc%
01	Tambor souvenir	Madera	1	100%
Tabla de Componentes				

Nombre de la pieza Instrumento de percusión tipo Souvenir		Referencia: ESC.	
Oficio: Trabajo en madera	Técnica: Lutheria	Materia Prima: Madera	
Especificaciones Técnicas:			
Color: Color natural madera y azul agua / verde agua	Capacidad de Producción / mes: 100 unidades	Dimensiones Generales 20cm X 20cm X 20cm.	
Peso (gr.): 600 grm	Precio Unitario \$35.000	Precio por Mayor \$35.000	
Artesano: Alcira Astudillo	Telefono: 311 2249136	Largo: 25 cm	Ancho: 25 cm
Grupo o Taller: Arte y folclor	Departamento: Huila	Alto: 25 cm	Díametro:
Certificado Hecho a mano: <input type="checkbox"/> Si <input checked="" type="checkbox"/> No	Centro Poblado:	<input type="checkbox"/> Resguardo Caserio	<input type="checkbox"/> Localidad Vereda <input type="checkbox"/> N/A Corregimiento
Municipio: La Plata			
Observaciones:			
Responsable: Daniel Felipe Piñeros Alarcón	Dibujante: Daniel Felipe Piñeros Alarcón		
Aprobado por: Jairo Rodríguez	Fecha: Noviembre 2020	<input type="checkbox"/> Referentes <input type="checkbox"/> Línea	Muestra <input checked="" type="checkbox"/> <input type="checkbox"/>

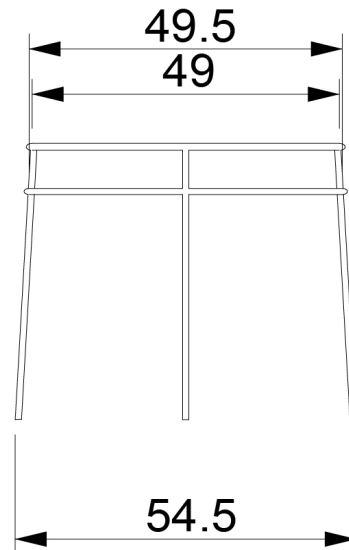
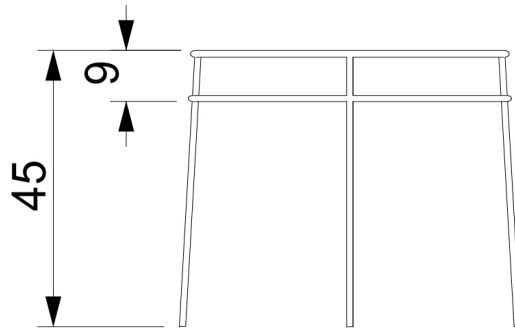
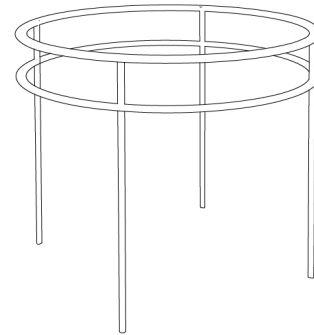
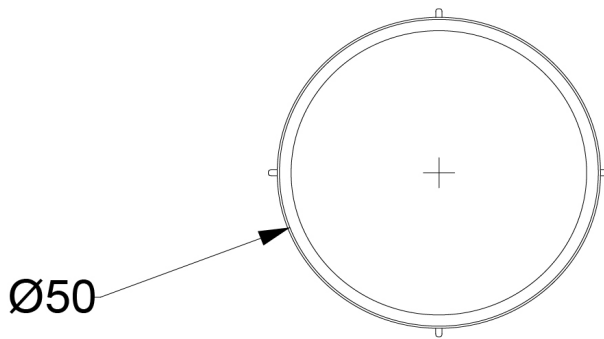

No.	Pieza	Material	Cant	Porc%
01	Estructura	Cold Rold	1	40%
02	Tejido	Mimbre plastico	1	60%
Tabla de Componentes				

Nombre de la pieza Mesa auxiliar en mimbre plastico		Referencia: ESC.	
Oficio: Cesteria	Tecnica: Cesteria en mimbre plastico	Materia Prima: Mimbre plastico	
Especificaciones Técnicas:			
Color: Dorado y negro	Capacidad de Producción / mes: 20 unidades	Dimensiones Generales 45 cm X Ø 50 cm	
Peso (gr.): 1000 grm	Precio Unitario \$160.000	Precio por Mayor \$160.000	
Artesano: Luisa Lopez	Telefono: 315 4210227	Largo: 50 cm	Ancho: 50 cm
Grupo o Taller: DeCostumbres	Departamento: Huila	Alto: 45 cm	Díametro: 50 cm
Certificado Hecho a mano: <input type="checkbox"/> Si <input checked="" type="checkbox"/> No	Centro Poblado:	<input type="checkbox"/> Resguardo Caserio	<input type="checkbox"/> Localidad Vereda <input type="checkbox"/> N/A Corregimiento
Municipio: Neiva			
Observaciones:			
Responsable: Daniel Felipe Piñeros Alarcón	Dibujante: Daniel Felipe Piñeros Alarcón		
Aprobado por: Jairo Rodríguez	Fecha: Noviembre 2020	<input type="checkbox"/> Referentes <input type="checkbox"/> Línea	Muestra <input checked="" type="checkbox"/> Terminado <input type="checkbox"/> En Proceso

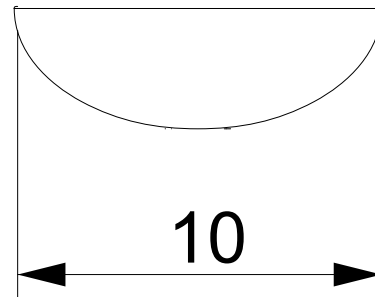
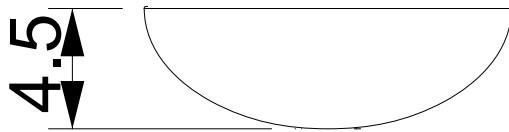
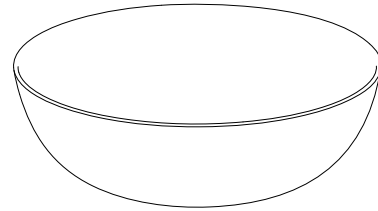
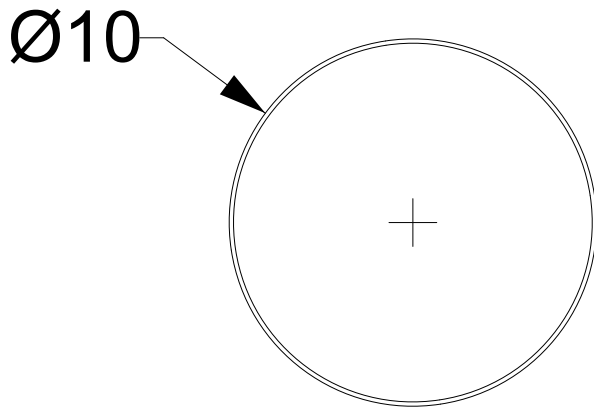

No.	Pieza	Material	Cant	Porc%
01	Cuenco	Cacho	1	100%

Tabla de Componentes

Nombre de la pieza Cuenco en cacho		Referencia: ESC.	
Oficio: Trabajo en cacho	Tecnica: Trabajo en cacho	Materia Prima: Cacho de res	
Especificaciones Tecnicas: Seleccionar la materia prima en colorez negro y ambar.			
Color: Color natural (negro y ambar)	Capacidad de Producción / mes: 20 unidades	Dimensiones Generales 4.5 cm X Ø 10 cm	
Peso (gr.): 100 grm	Precio Unitario \$25.000	Precio por Mayor \$25.000	
Artesano: Patricia Astaiza	Telefono: 315 4210227	Largo: 10 cm	Ancho: 10 cm
Grupo o Taller: Astaiza	Departamento: Huila	Alto: 4.5 cm	Diametro: 10 cm
Certificado Hecho a mano: <input type="checkbox"/> Si <input checked="" type="checkbox"/> No	Centro Poblado:	Municipio: Neiva	
Observaciones:		<input type="checkbox"/> Resguardo Caserio <input type="checkbox"/> Localidad Vereda <input type="checkbox"/> N/A Correcimiento	
Responsable: Daniel Felipe Piñeros Alarcón	Dibujante: Daniel Felipe Piñeros Alarcón	Terminado <input type="checkbox"/> En Proceso <input type="checkbox"/>	
Aprobado por: Jairo Rodriguez	Fecha: Noviembre 2020		
		<input type="checkbox"/> Referentes <input type="checkbox"/> Línea Muestra <input checked="" type="checkbox"/> <input type="checkbox"/>	

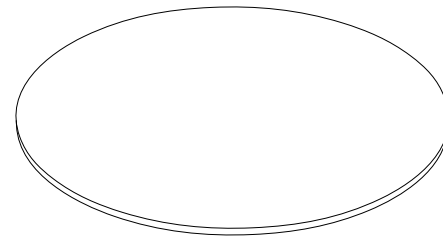
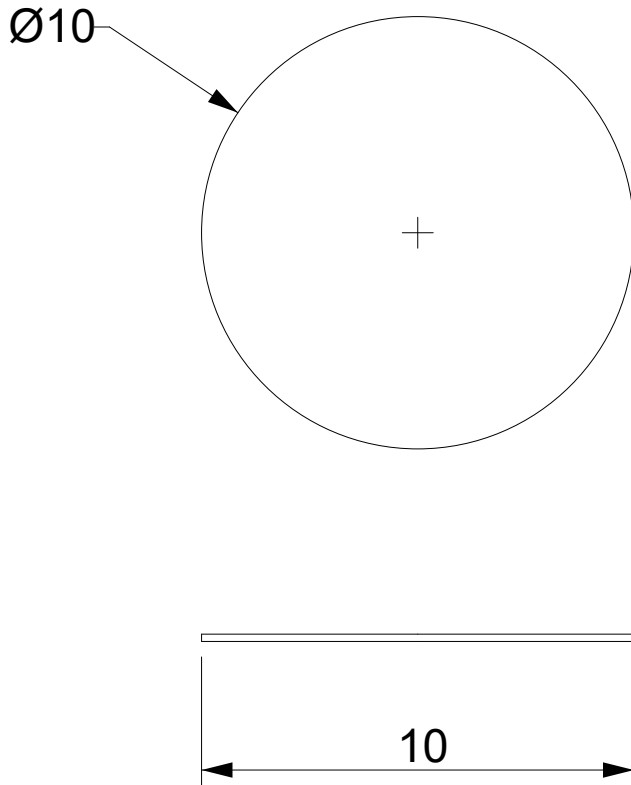

No.	Pieza	Material	Cant	Porc%
01	Portavaso	Cacho	1	100%

Tabla de Componentes

Nombre de la pieza Portavaso en cacho		Referencia: ESC.	
Oficio: Trabajo en cacho	Técnica: Trabajo en cacho	Materia Prima: Cacho de res	
Especificaciones Técnicas: Seleccionar la materia prima en colorez negro y ambar.			
Color: Color natural (negro y ambar)	Capacidad de Producción / mes: 20 unidades	Dimensiones Generales 0.5 cm X Ø 10 cm	
Peso (gr.): 100 grm	Precio Unitario \$10.000	Precio por Mayor \$10.000	
Artesano: patricia Astaiza	Telefono: 315 4210227	Largo: 10 cm	Ancho: 10 cm
Grupo o Taller: Astaiza	Departamento: Huila	Alto: 0.5 cm	Díametro: 10 cm
Certificado Hecho a mano: <input type="checkbox"/> Si <input checked="" type="checkbox"/> No	Centro Poblado:	<input type="checkbox"/> Resguardo Caserio <input type="checkbox"/> Localidad Vereda <input type="checkbox"/> N/A Corregimiento	
Municipio: Neiva		Observaciones:	
Responsable: Daniel Felipe Piñeros Alarcón	Dibujante: Daniel Felipe Piñeros Alarcón	Terminado <input type="checkbox"/> En Proceso <input type="checkbox"/>	
Aprobado por: Jairo Rodríguez	Fecha: Noviembre 2020	<input type="checkbox"/> Referentes <input type="checkbox"/> Línea	Muestra <input checked="" type="checkbox"/> <input type="checkbox"/>