

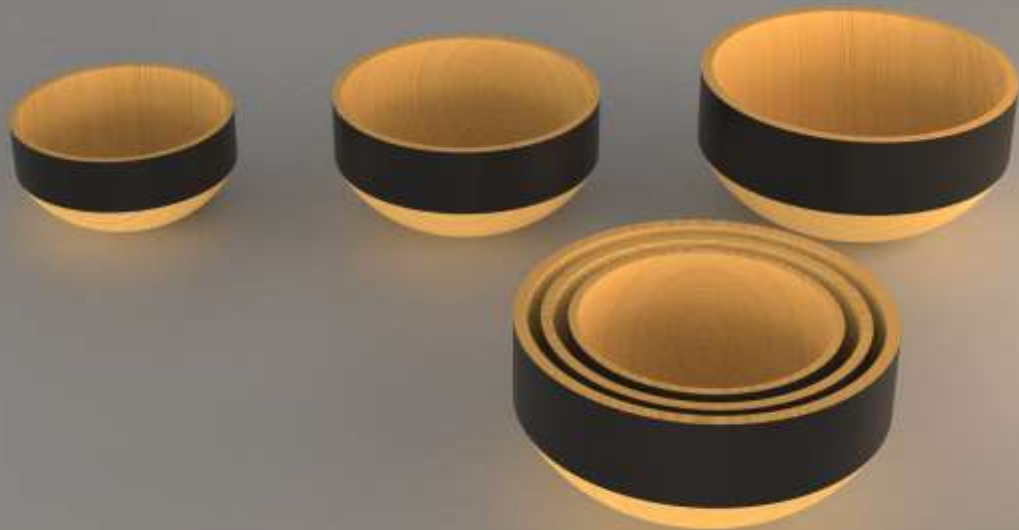

artesanías
de colombia

PROPUESTAS DE DISEÑO
RISARALDA 2020



BOWLS X 3

Municipio: Santa Rosa de Cabal

Materia prima: Madera Urapan

Técnica: Torneado, pintura

Dimensiones:

Bowl grande: 28cm x 14cm h

Bowl mediano: 24cm x 12cm h

Bowl pequeño: 20 cm x 10cm h

Artesano: Sebastián Marín

Diseñador líder: Jairo Rodríguez

Diseñador: Daniel Amariles Z

Región cultural: Eje Cafetero

Costo artesano:

Bowl grande: \$64.000

Bowl mediano: \$58.000

Bowl pequeño: \$52.000



El progreso
es de todos

Gobierno
de Colombia
Mincomercio





ENSALADERA IRREGULAR

Municipio: Santa Rosa de Cabal

Materia prima: Madera Nogal cafetero

Técnica: Vaciado, pulido

Dimensiones:

Ensaladera: 27cm d x 15cm h

Cuenco snacks: 18cm d x 9 cm h

Artesano: Alberto López

Diseñador líder: Jairo Rodríguez

Diseñador: Daniel Amariles Z

Región cultural: Eje Cafetero

Costo artesano:

Ensaladera: \$57.000

Cuenco snacks: \$33.000 c/u



El progreso
es de todos

Gobierno
de Colombia
Mincomercio



artesanías de colombia



BATEAS GOTA X 3

Municipio: Santa Rosa de Cabal

Materia prima: Madera Samán

Técnica: Vaciado, pulido

Dimensiones:

Batea grande: 90cm x 35cm x 10cm h

Batea mediana: 70cm x 30cm x 10cm h

Batea pequeña: 50cm x 25cm x 10cm h

Artesano: Alberto López

Diseñador líder: Jairo Rodríguez

Diseñador: Daniel Amariles Z

Región cultural: Eje Cafetero

Costo artesano: 155.000 – 105.000 – 75.000



El progreso
es de todos

Gobierno
de Colombia
Mincomercio





FRUTEROS x 3

Municipio: Santa Rosa de Cabal

Materia prima: Madera Urapan

Técnica: Torneado, pintura

Dimensiones:

Frutero grande: 26cm x 4cm h

Frutero mediano: 22cm x 4cm h

Frutero pequeño: 18 cm x 4cm h

Artesano: Sebastián Marín

Diseñador líder: Jairo Rodríguez

Diseñador: Daniel Amariles Z

Región cultural: Eje Cafetero

Costo artesano: \$ 45.000 - \$ 40.000 – \$ 35.000



El progreso
es de todos

Gobierno
de Colombia
Mincomercio





MESA AUXILIAR PALO DE CAFÉ

Municipio: Santa Rosa de Cabal

Materia prima: Madera Palo de Café y nogal cafetero

Técnica: Corte, lijado, pulido y torneado

Dimensiones:

Mesa aux: 45cm x 40cm h

Artesano: Francisco Londoño

Diseñador líder: Jairo Rodríguez

Diseñador: Daniel Amariles Z

Región cultural: Eje Cafetero

Costo artesano:

Mesa aux: \$190.000



El progreso
es de todos

Gobierno
de Colombia
Mincomercio



artesanías de colombia

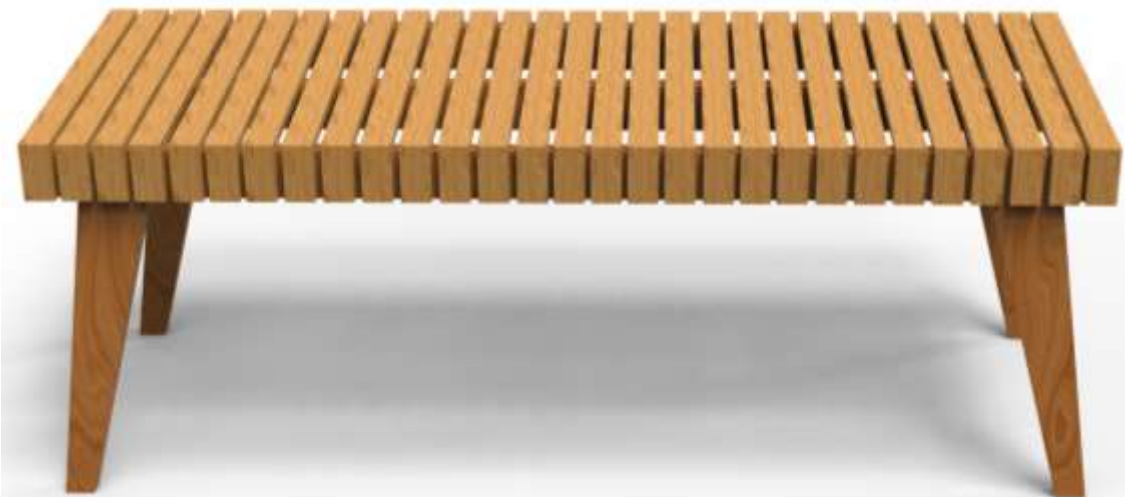

BANCA PALO DE CAFÉ

Municipio: Santa Rosa de Cabal

Materia prima: Madera Palo de Café y nogal cafetero

Técnica: Corte, lijado, pulido

Dimensiones:

Banca: 100cm x 40cm x 40cm h

Artesano: Francisco Londoño

Diseñador líder: Jairo Rodríguez

Diseñador: Daniel Amariles Z

Región cultural: Eje Cafetero

Costo artesano:

Banca: \$ 250.000



El progreso
es de todos

Gobierno
de Colombia
Mincomercio



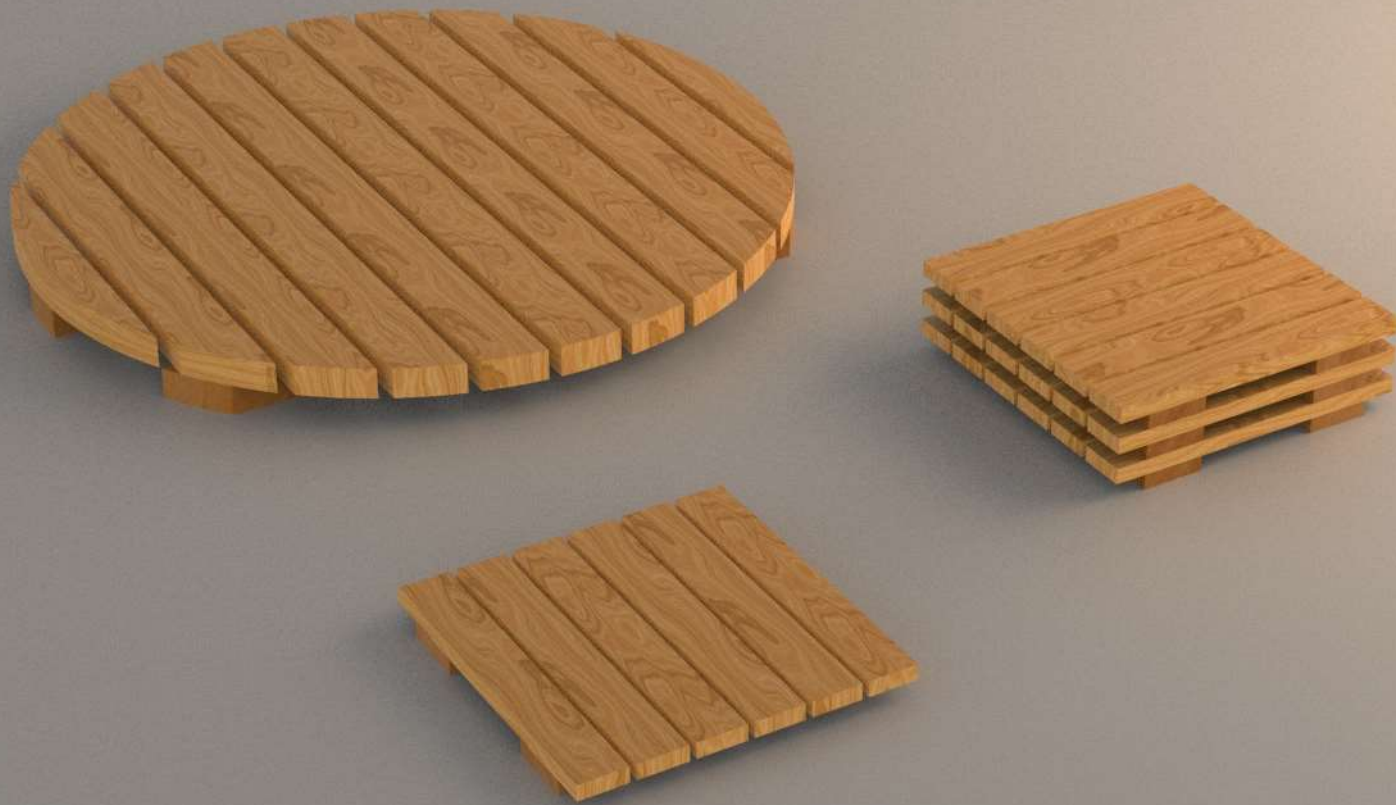

PORTAVASOS X 6 PORTACALIENTES PALO DE CAFÉ

Municipio: Santa Rosa de Cabal

Materia prima: Madera Palo de Café y nogal cafetero

Técnica: Corte, lijado, pulido

Dimensiones:

Porta caliente: 25 cm d x 2 cm h

Portavasos: 10cm x 10cm x 1cm h

Artesano: Alejandro Mesa

Diseñador líder: Jairo Rodríguez

Diseñador: Daniel Amariles Z

Región cultural: Eje Cafetero

Costo artesano:

Porta caliente: \$ 38.000

Portavasos X 6: \$ 34.000



El progreso
es de todos

Gobierno
de Colombia
Mincomercio



artesanías de colombia



MENAJE DE COCINA

Municipio: Santa Rosa de Cabal

Materia prima: Madera nogal y guadua

Técnica: Corte, pulido.

Dimensiones:

Espátula: 25cm x 6cm

Cuchara: 25cm x 7cm

Cuchillo para pan: 25 cm x 4cm

Cuchillo para queso: 25 cm x 5cm

Artesano: Alejandro Mesa

Diseñador líder: Jairo Rodríguez

Diseñador: Daniel Amariles Z

Región cultural: Eje Cafetero

Costo artesano:

Espátula: \$12.000

Cuchara: \$16.000

Cuchara pasta: \$ 25.000

Agitador: \$ 10.000

Cucharita dulcera: \$ 8.000

Cuchillo para pan: \$20.000

Cuchillo para queso: \$15.000



El progreso
es de todos

Gobierno
de Colombia
Mincomercio





Reposador de Utensilios y Tabla para pan

Municipio: Santa Rosa de Cabal

Materia prima: Madera nogal cafetero

Técnica: Corte, pulido.

Dimensiones:

Reposador 1: 20cm x 15cm x 4cm h

Tabla: 35cm x 20 cm x 4cm h

Artesano: Alejandro Mesa

Diseñador líder: Jairo Rodríguez

Diseñador: Daniel Amariles Z

Región cultural: Eje Cafetero

Costo artesano:

Reposador 1: \$20.000

Tabla: \$28.000



El progreso
es de todos

Gobierno
de Colombia
Mincomercio



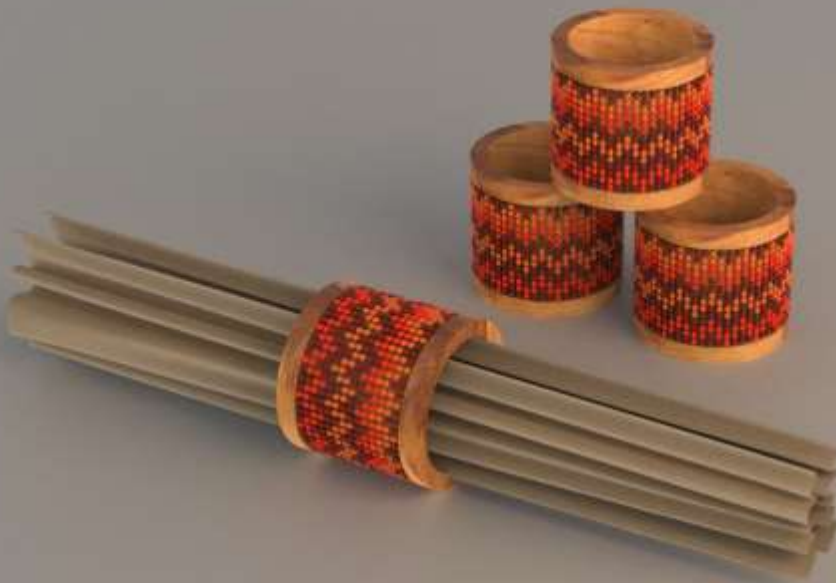
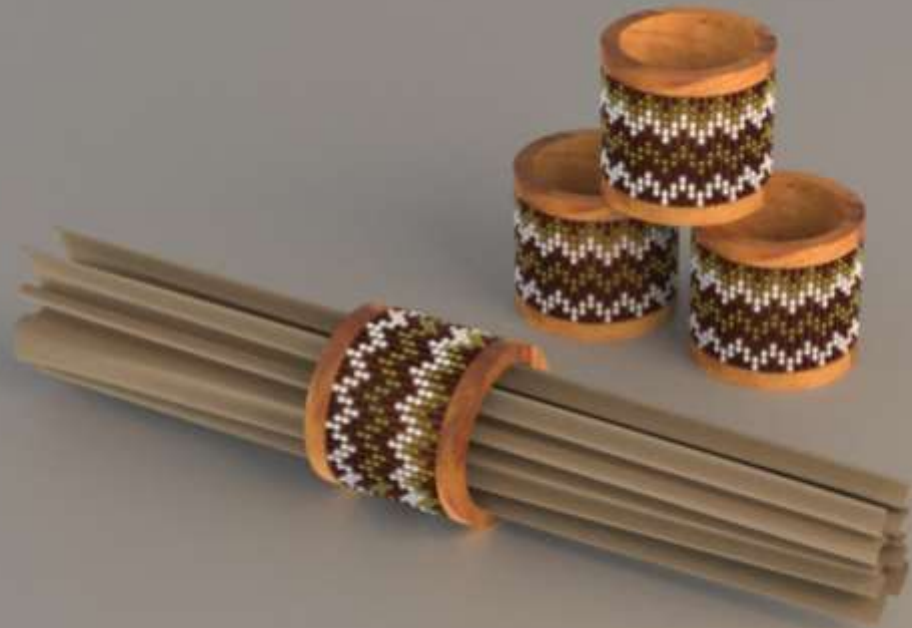

SERVILLETEROS

Municipio: Pereira

Materia prima: Nogal cafetero, Chaquira checa

Técnica: Torneado, tejido x 3

Dimensiones:

Servilletero: 4,3cm x 4cm h

Artesano: Edilson Tanigama

Diseñador líder: Jairo Rodríguez

Diseñador: Daniel Amariles Z

Región cultural: Eje Cafetero

Costo artesano:

Servilletero: \$ 22.000



El progreso
es de todos

Gobierno
de Colombia
Mincomercio



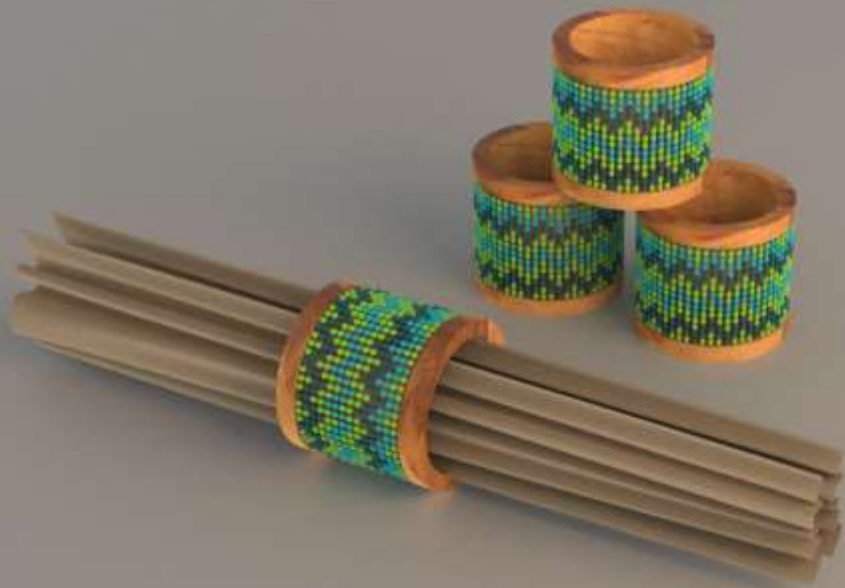

SERVILLETEROS

Municipio: Pereira

Materia prima: Nogal cafetero, Chaquira checa

Técnica: Torneado, tejido x 3

Dimensiones:

Servilletero: 4,3cm x 4cm h

Artesano: Edilson Tanigama

Diseñador líder: Jairo Rodríguez

Diseñador: Daniel Amariles Z

Región cultural: Eje Cafetero

Costo artesano:

Servilletero: \$ 22.000



El progreso
es de todos

Gobierno
de Colombia
Mincomercio





Cuenco Culebra

Municipio: Pereira

Materia prima: Urapan, chaquiras checas

Técnica: Torneado, tejido tubular

Dimensiones:

Cuenco: 15cm x 7cm h

Artesano: Edilson Tanigama

Diseñador líder: Jairo Rodríguez

Diseñador: Daniel Amariles Z

Región cultural: Eje Cafetero

Costo artesano:

Cuenco: \$ 68.000 c/u



El progreso
es de todos

Gobierno
de Colombia
Mincomercio



artesanías de colombia



Centros de Mesa tejidos

Municipio: Santa Rosa de Cabal

Materia prima: Bejuco, bejuco chipalo

Técnica: Tafetán, Espiral

Dimensiones:

Centro de mesa grande: 30cm x 10cm

Centro de mesa mediano: 24cm x 8cm

Bandeja: 45cm d x 4cm h

Artesano: Fredy Morales

Diseñador líder: Jairo Rodríguez

Diseñador: Daniel Amariles Z

Región cultural: Eje Cafetero

Costo artesano:

Centro de mesa grande: \$ 65.000

Centro de mesa mediano: \$ 55.000

Bandeja: \$ 70.000



El progreso
es de todos

Gobierno
de Colombia
Mincomercio





ORGANIZADORES X 3

Municipio: Santa Rosa de Cabal

Materia prima: Bejuco, chipalo

Técnica: Tejido

Dimensiones:

Organizador grande: 40cm x 33cm h

Organizador mediano: 35cm x 25cm h

Organizador pequeño: 30cm x 17cm h

Artesano: Fredy Morales

Diseñador líder: Jairo Rodríguez

Diseñador: Daniel Amariles Z

Región cultural: Eje Cafetero

Costo artesano:

Organizador grande: \$85.000

Organizador mediano: \$75.000

Organizador pequeño: \$65.000



El progreso
es de todos

Gobierno
de Colombia
Mincomercio



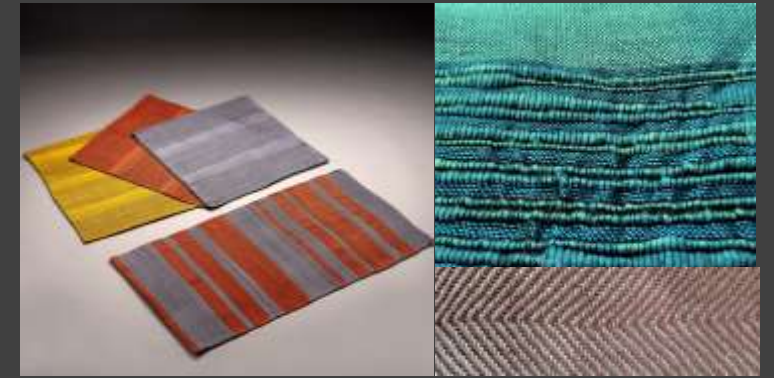

MANTAS ALGODÓN Y SEDA

Municipio: Guática

Materia prima: Seda Kibitsu, hilo coralino

Técnica: Telar horizontal, sarga doble

Dimensiones:

Manta: 190cm x 120cm

Artesano: Gloria Elfy Bayer

Diseñador líder: Jairo Rodríguez

Diseñador: Daniel Amariles Z

Región cultural: Eje Cafetero

Costo artesano:

Manta: \$120.000



El progreso
es de todos

Gobierno
de Colombia
Mincomercio



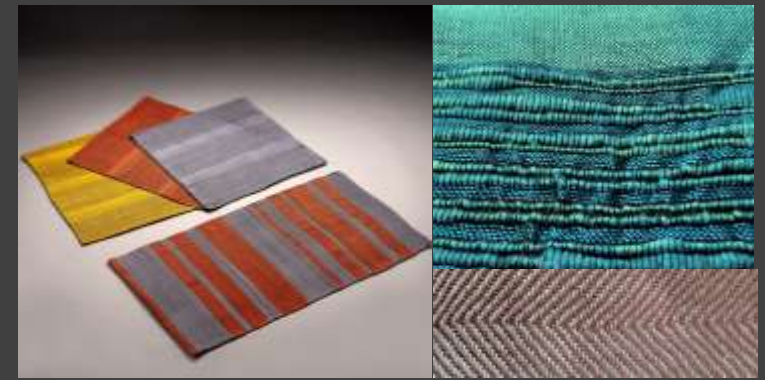

MANTAS ALGODÓN Y SEDA

Municipio: Guática

Materia prima: Seda Kibitsu, hilo coralino

Técnica: Telar horizontal, sarga doble

Dimensiones:

Manta: 190cm x 120cm

Artesano: Gloria Elfy Bayer

Diseñador líder: Jairo Rodríguez

Diseñador: Daniel Amariles Z

Región cultural: Eje Cafetero

Costo artesano:

Manta: \$120.000



El progreso
es de todos

Gobierno
de Colombia
Mincomercio



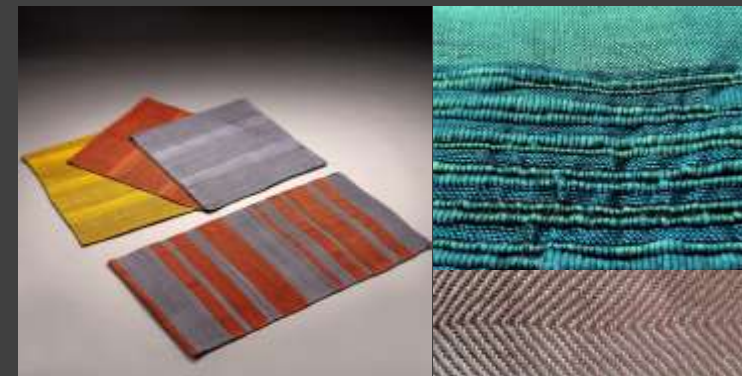

MANTAS ALGODÓN Y SEDA

Municipio: Guática

Materia prima: Seda Kibitsu, hilo coralino

Técnica: Telar horizontal, sarga doble

Dimensiones:

Manta: 190cm x 120cm

Artesano: Gloria Elfy Bayer

Diseñador líder: Jairo Rodríguez

Diseñador: Daniel Amariles Z

Región cultural: Eje Cafetero

Costo artesano:

Manta: \$120.000



El progreso
es de todos

Gobierno
de Colombia
Mincomercio



artesanías de colombia



MACETAS COLGANTES MACRAMÉ

Municipio: Pereira

Materia prima: Arcilla, minerales, esmaltes

Técnica: Torno, Neriage

Dimensiones:

Maceta grande: 16cm x 9 h

Maceta mediana: 14cm x 8cm h

Maceta Pequeña: 12cm x 7cm h

Artesano: Gladis Méndez Mulet

Diseñador líder: Jairo Rodríguez

Diseñador: Daniel Amariles Z

Región cultural: Eje Cafetero

Costo artesano: 32.000 – 28.000 – 25.000

Estructura tejida Macramé: \$ 45.000



El progreso
es de todos

Gobierno
de Colombia
Mincomercio





SOUVENIR MUÑECA EMBERA CHAMÍ

Municipio: Pereira

Materia prima: Hilo Crochet, chaquiras checas

Técnica: Tejeduría

Dimensiones:

Estatuilla Embera: 8cm x 8cm x 14cm h

Artesano: Olga Arboleda – Flor Siagama

Diseñador Líder: Jairo Rodríguez

Diseñador: Daniel Amariles Z

Región cultural: Eje Cafetero

Costo artesano: \$ 29.000



El progreso
es de todos

Gobierno
de Colombia
Mincomercio



“PIENSA BONITO,
HABLA BONITO,
TEJE BONITO...”

Hugo Jamioy, etnia Kamëntsá

