



artesanías de colombia

cda
centro de
desarrollo
artesanal

Colección País artesanal 2007-2008



Concepto



cda
centro de
desarrollo
artesanal

Visión retrospectiva, de la artesanía de la década de los 70`s en la cual su estética: el manejo gráfico, cromático los patrones y las formas rectas y simples, contrastadas con las formas orgánicas se toman como inspiración para el desarrollo de atmósferas, o espacios interiores, artesanales y contemporáneos.



Espacios para compartir y disfrutar por todos los que aprecian el valor y la riqueza de lo tradicional moderno y funcional evocados a partir de los oficios artesanales mas característicos del país.



Autóctono



**Referentes de la
artesanía
contemporánea años
70`s**

Nostalgia



**Buscando imágenes
reconocidas,
consolidadas y con
respaldo**

**Rescate de lo
tradicional
Colombiano**



**Un recorrido a través
de lo clásico con un
enfoque
contemporáneo**

Ideas Relacionadas al Concepto



Abstracto



Sofisticado



Floral

Ideas Relacionadas al Concepto



artesanías de colombia

cda
centro de
desarrollo
artesanal



Gráficos y Patrones Naturales



Textura Natural



Étnico

Ideas Relacionadas al Concepto



artesanías de colombia

cda
centro de
desarrollo
artesanal



Elementos
Ornamentales



Lujoso



Retro



Ideas Relacionadas al Concepto



Óptico



Ideas Relacionadas al Concepto



artesanías de colombia

cda
centro de
desarrollo
artesanal

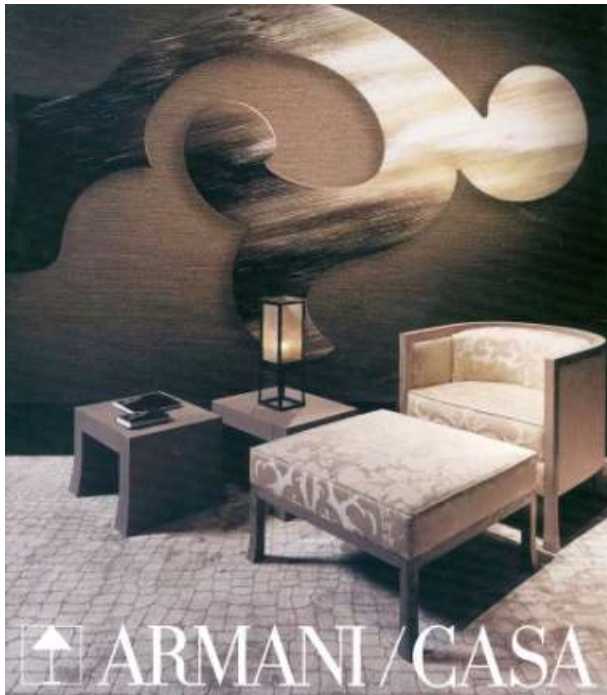

Hans Hollein
1934

Hans Hollein estudió en la Kunstgewerbeschule y en la Akademie der Bildenden Künste de Viena, y se licenció en 1956. Continuó su formación en el I...



Ideas Relacionadas al Concepto



artesanías de colombia

cda
centro de
desarrollo
artesanal



Clásico Contemporáneo

Ideas Relacionadas al Concepto



cda
centro de
desarrollo
artesanal



Clásico Contemporáneo

Ideas Relacionadas al Concepto

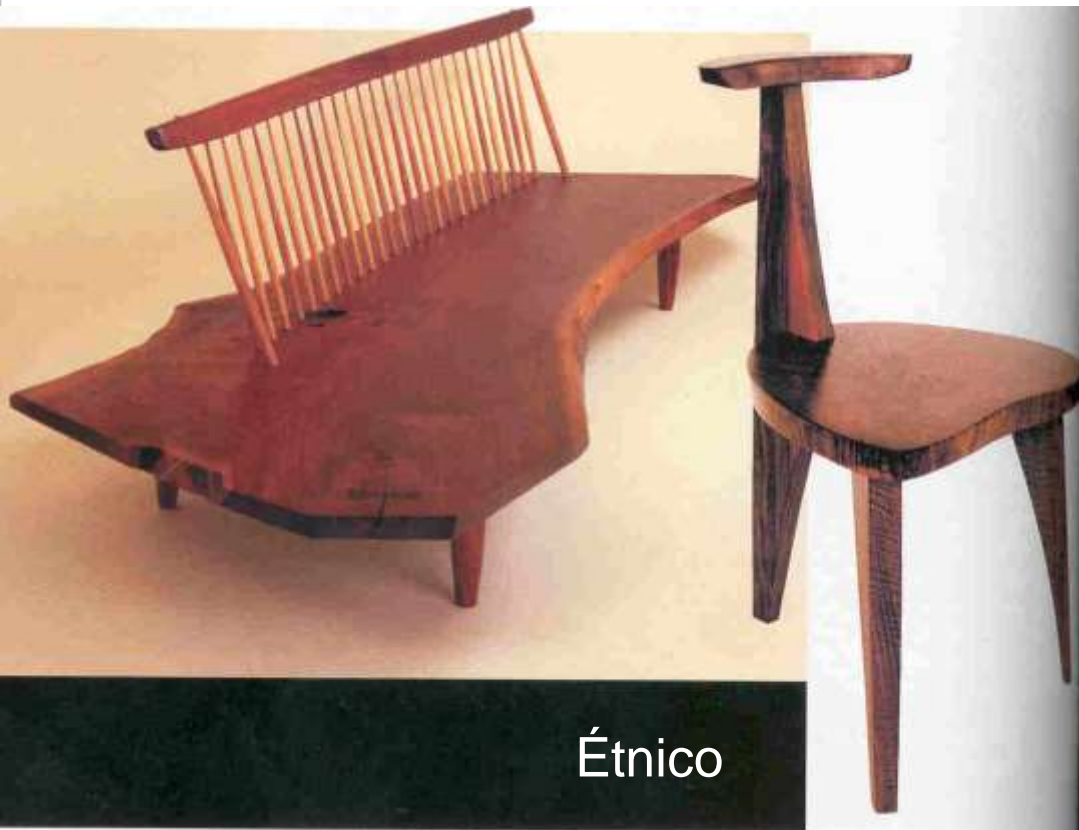



Espacios Vivos
Intimo y familiar
confortable
Cotidiano
Retrospectivo
Arriesgado
Artesanal

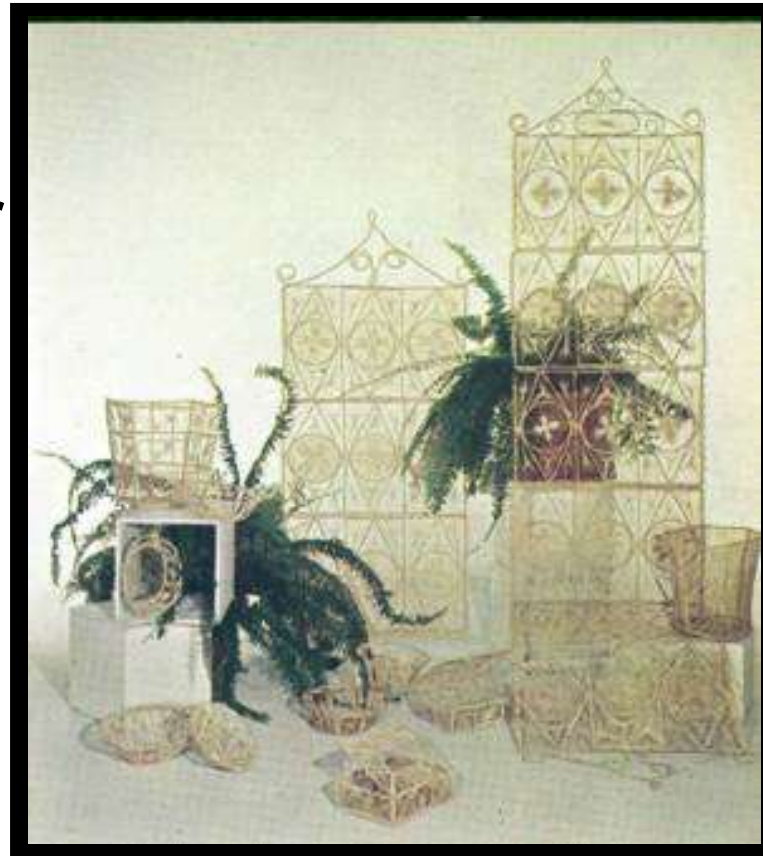

Ideas Relacionadas al Concepto



cda
centro de
desarrollo
artesanal



**Inspiración basada en los
productos icono de la
artesanía**

Clásico Contemporáneo

Artesanal e Industrial

Acabados de alto rendimiento



cda
centro de
desarrollo
artesanal

Líneas

- **Mopa mopa**
- **Caña Flecha**
- **Tejidos Regionales**
- **Terracota**
- **Atavíos**
- **Ranchería Wayuú**
- **Cestería en Rollo**

Esencia

- *Romántico y Sensual*
- *Sofisticado y Elegante*
- *Fresco y Natural*
- *Intimo y Relajante*
- *Versátil y Femenino*
- *Místico y Espiritual*
- *Divertido y Casual*

Patrones gráficos



artesañas de colombia

cda
centro de
desarrollo
artesanal



Terracota



Mopa mopa



Cestería en Rollo

Patrones gráficos



artesañas de colombia

cda
centro de
desarrollo
artesanal



Ranchería
Wayuú



Atavíos / Joyería



Tejidos Regionales



Caña Flecha

Política de diseño



artesañas de colombia

cda
centro de
desarrollo
artesanal





artesanías de colombia

cda
centro de
desarrollo
artesanal

Líneas



Terracota



Productos: Platos, jarrones, vasijas, fruteros, espejos de agua, vajillas.



Materiales



Cerámica

Vidrio

Madera

Icono

COLORES

Naranja 7408 U

Beige 7506U

Rojo 485U

Verde Green U

Azul 7462 C

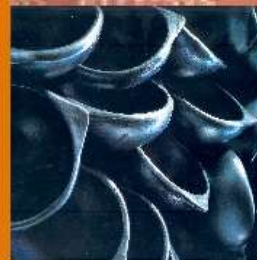



artesanías de colombia





artesanías de colombia

cda
centro de
desarrollo
artesanal





artesanías de colombia

cda
centro de
desarrollo
artesanal

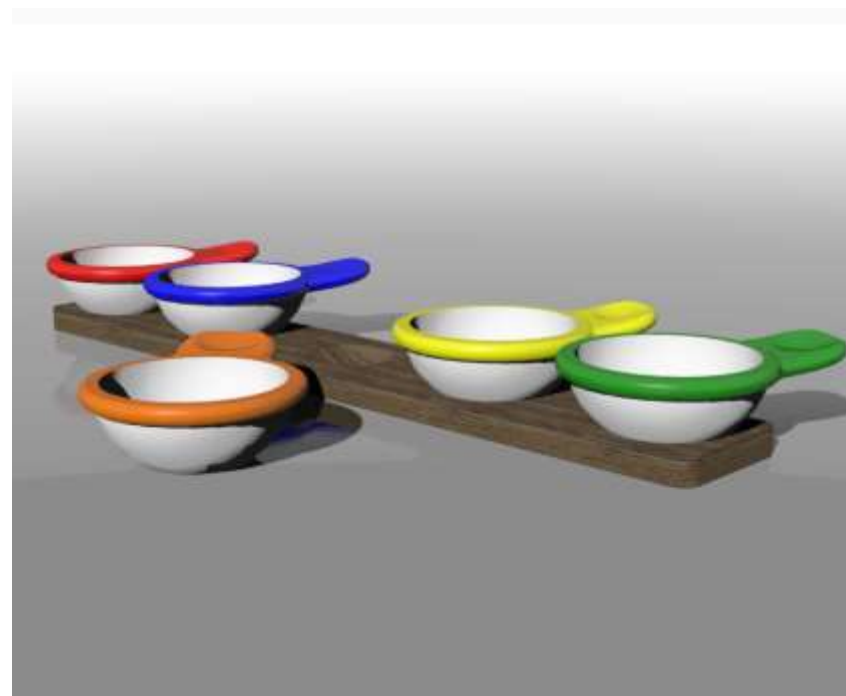
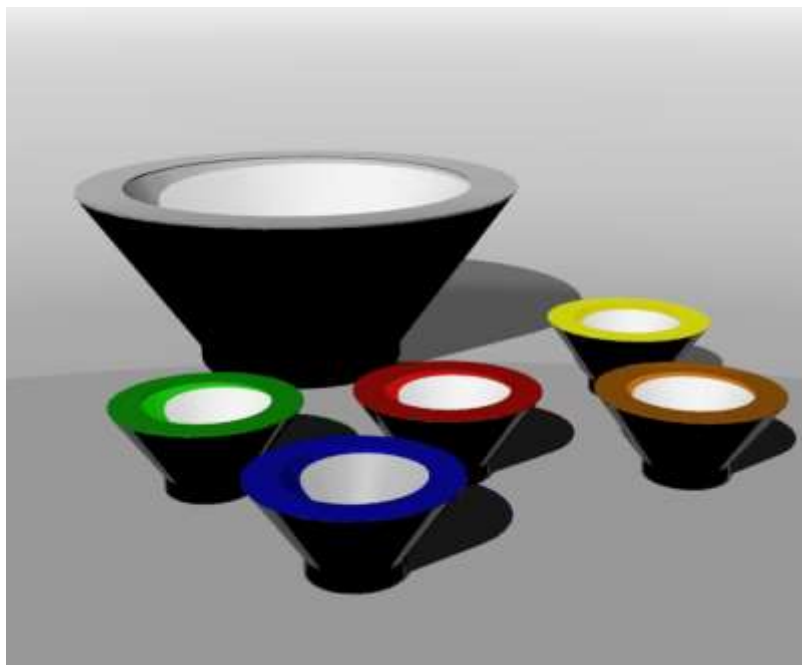



artesanías de colombia

cda
centro de
desarrollo
artesanal

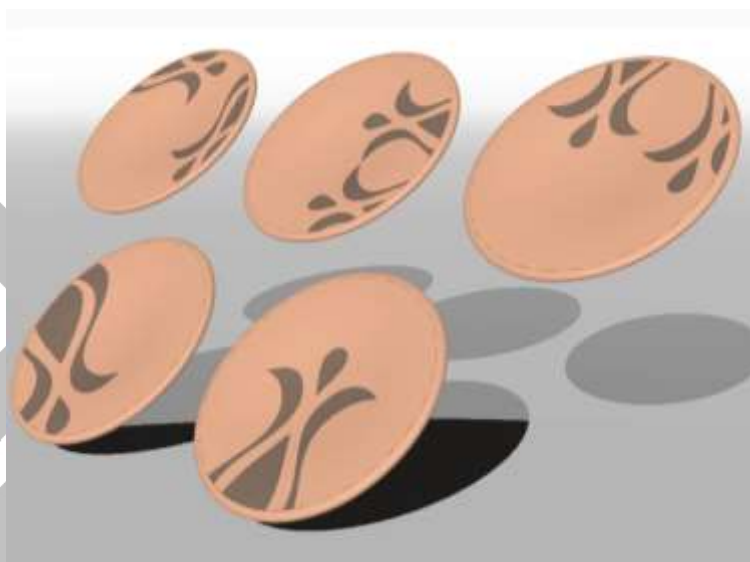

Terracota



artesanías de colombia

cda
centro de
desarrollo
artesanal

Floreros y Jarrones



Terracota



Piezas Escultóricas

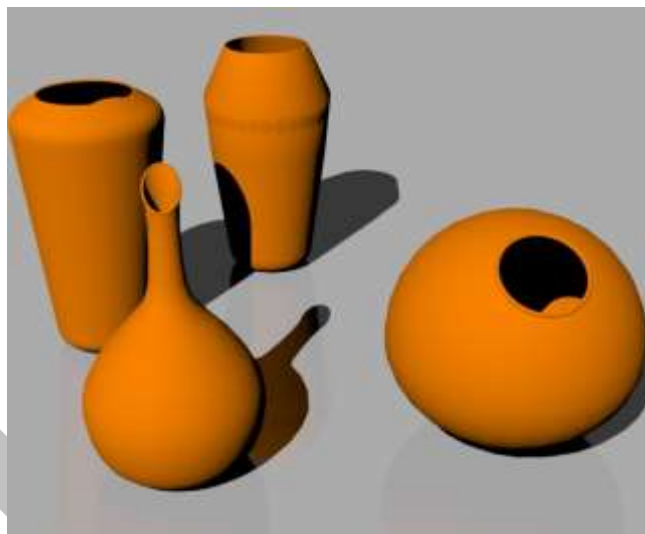

Terracota



artesanías de colombia

cda
centro de
desarrollo
artesanal

Cobre - Fruteros



Referentes

Caña Flecha

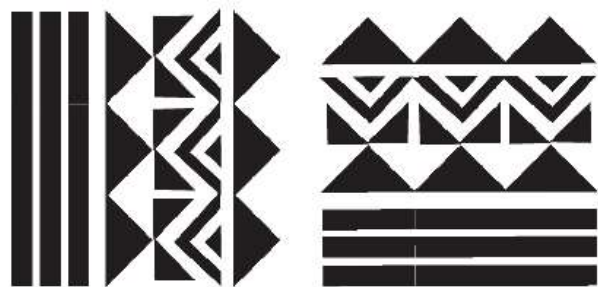

Productos:

Tapetes de área, divisorias, cojines, puff, lamparas de piso, mesa auxiliar.

Materiales



Madera

Vidrio

Metal cobre

Cuero



Icono

COLORES

Negro

Rojo 186 U

Blanco

Plateado 877 U



Caña Flecha



Cojines: 50 x 50

- Pegues
- Mezcla de trenza y cuero

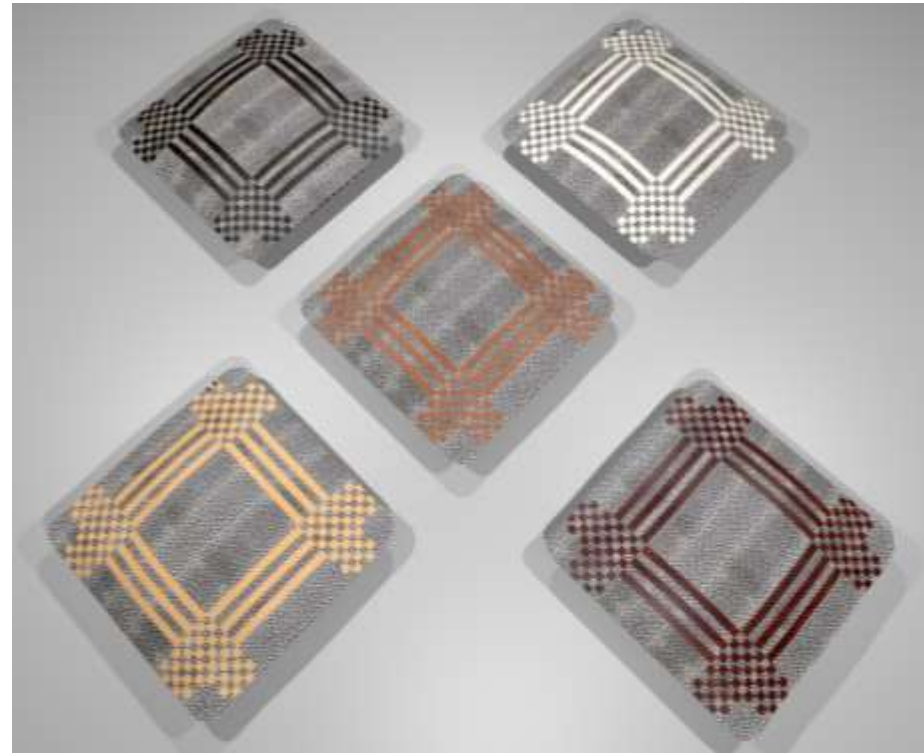

Caña Flecha



cda
centro de
desarrollo
artesanal

Cojines: 50 x 50

- Base textil con trenza caña
flecha entrecruzada



Caña Flecha



artesanías de colombia

cda
centro de
desarrollo
artesanal



Caña Flecha



artesanías de colombia

cda
centro de
desarrollo
artesanal

Cojines: 60 x 60

- Mezcla de trenza y cuero

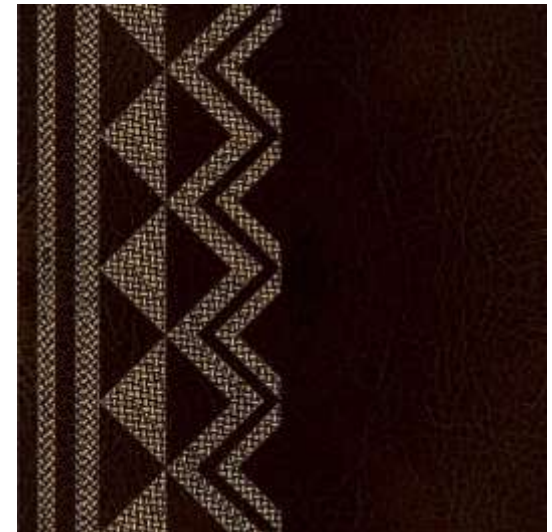
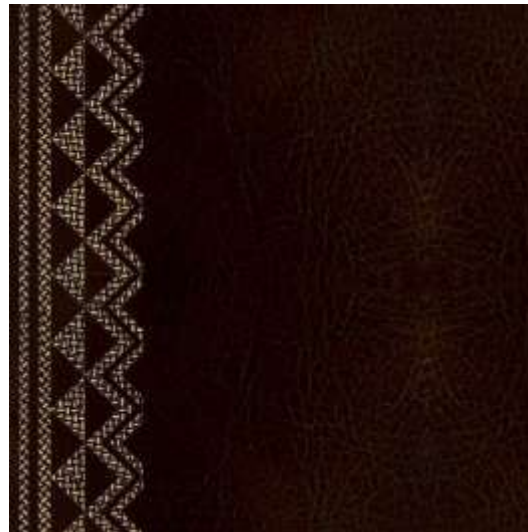

Caña Flecha



artesanías de colombia

cda
centro de
desarrollo
artesanal

Retablos

Medidas: 50 x 100

-Patrón grafico





Retablos





Sombreros

- Vueltaio
- Unicolor y otras trenzas
- Pavas: Unicolor, otras trenzas, calada



Caña Flecha



Divisorias

Medidas 180 x 50
-Calado, efecto de
color

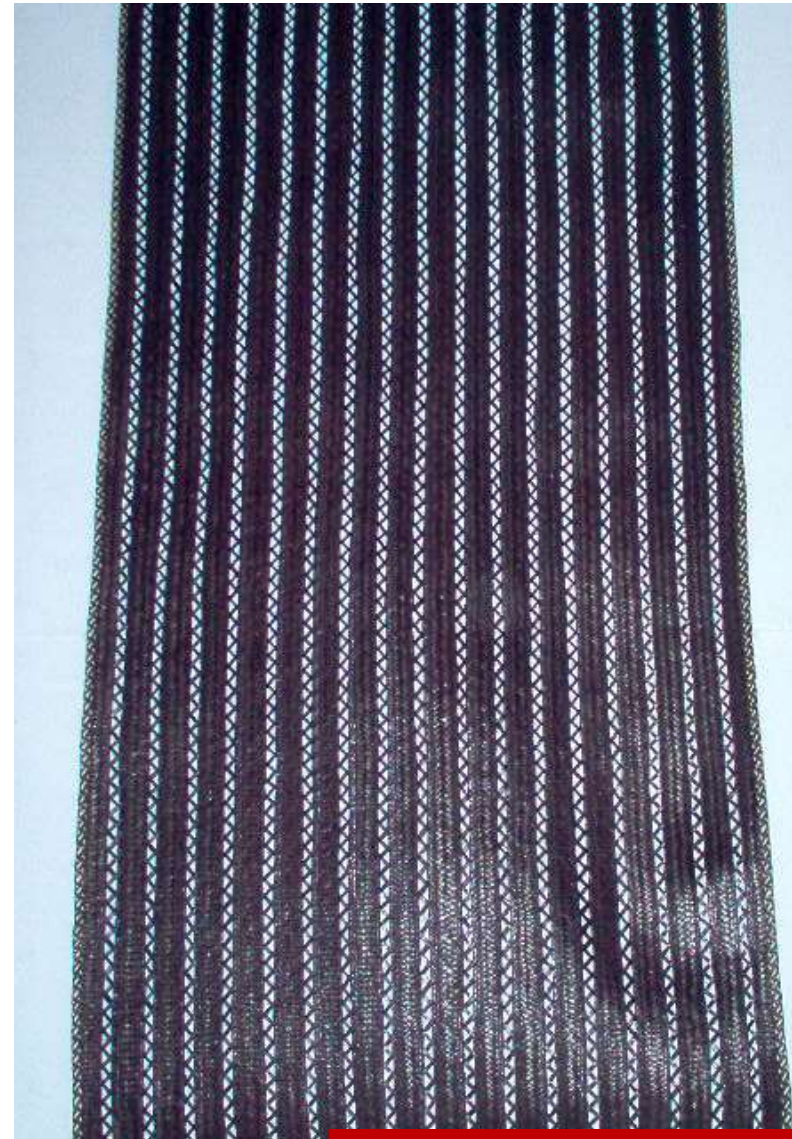

Referentes



Bolsos

- Cuero caña flecha
- Playero



Mopa mopa



Productos:

Tapetes área, divisorias, cojines, puff, lámparas de piso, mesas auxiliares. Bancas



Icono

Materiales



Mopa
Mopa

Tamo

Cuero

Iraca

Madera

COLORES

Fucsia	2385 U
Morado	2592 U
Verde	376 U
Verde	381 U
Café	875 U



Mopa - Mopa



artesanías de colombia

cda
centro de
desarrollo
artesanal

Jarrones



Mopa - Mopa



cda
centro de
desarrollo
artesanal

Pieza central

- Aplicación del patrón grafico
- Diam. 30cm

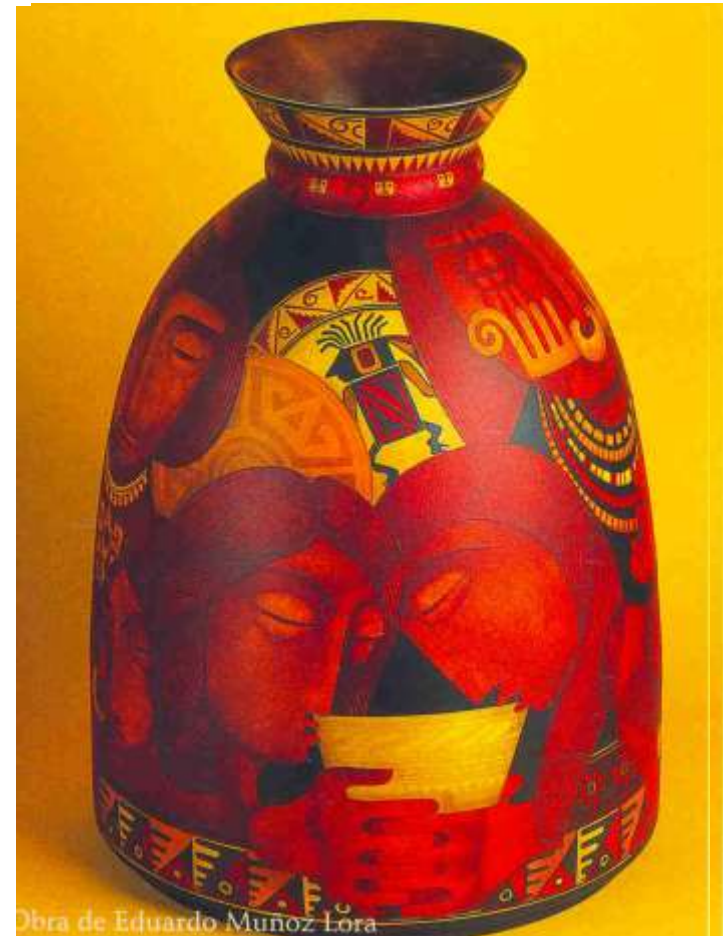

Obra de Eduardo Muñoz Lora

Referentes

Cestería en Rollo



Productos: Cojines de piso, cestería escultórica, Puff, bancas, cuadros fibra-arte, tapetes, mesas aux, contenedores

Materiales



Madera

Fique Guaraníes

Weze gue

Paja Blanca



Icono

COLORES

Amarillo	7402 U
Azul	7458 U
Naranja	7412 U
Naranja	7411 U
Verde	3995 U



Cestería de Rollo



artesanías de colombia

cda
centro de
desarrollo
artesanal

Individuales

- Redondos, calados, alma a la vista
- Diam. 33cm a 45cm



Referentes

Cestería de Rollo



Escultóricos

- Redondos, calados
- Diam. 35cm



Referentes



Escultóricos

- Redondos, calados
- Diam. 35cm





Escultóricos

- Redondos, calados
- Diam. 35cm

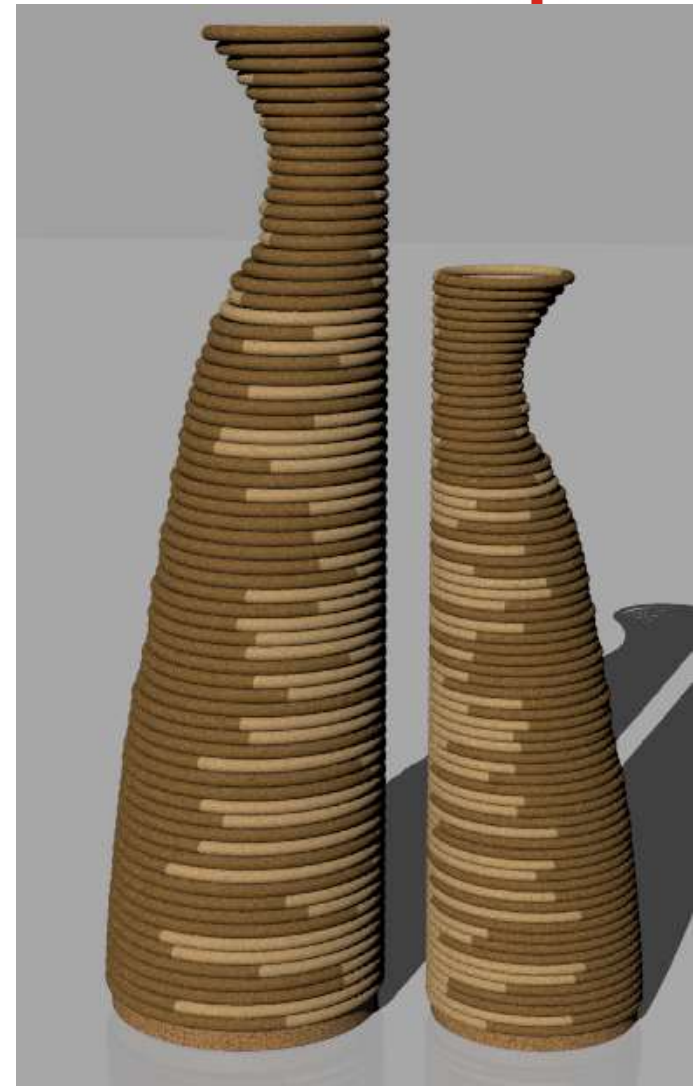



Escultóricos

- Redondos, calados
- Diam. 35cm



Cestería de Rollo



Retablos

- Módulos de círculos
- Diam. 25cm a 45cm

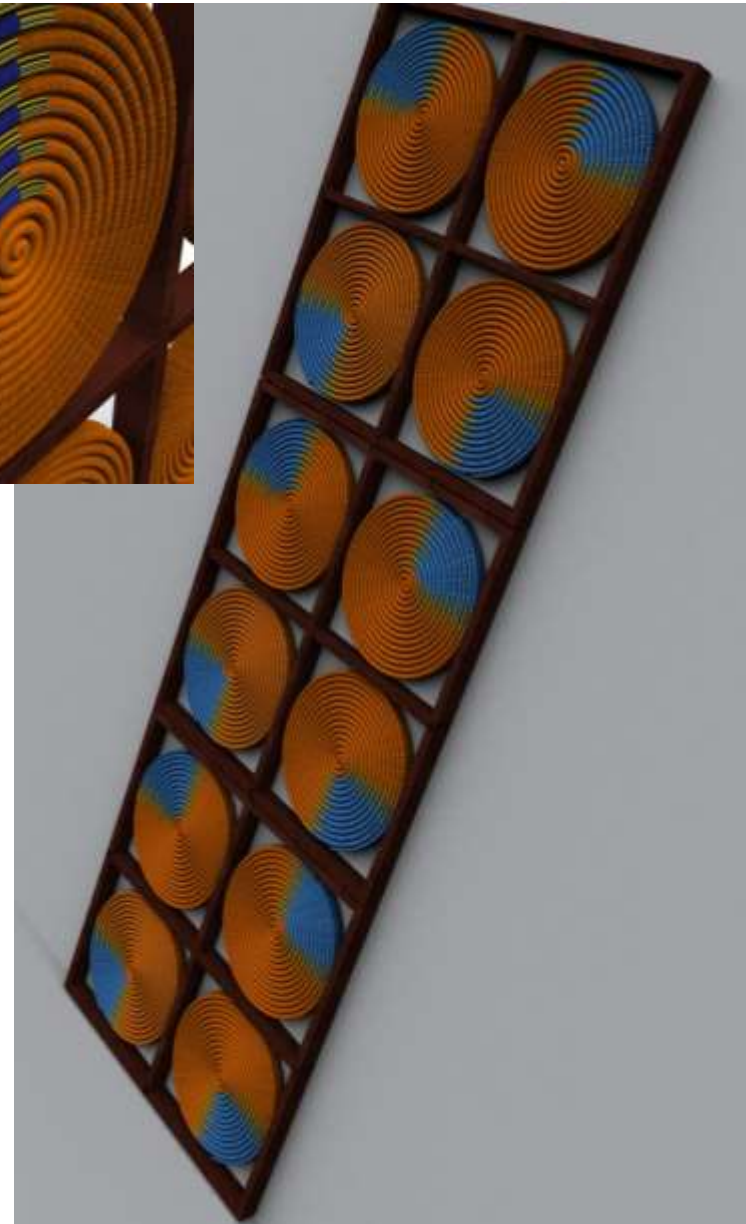
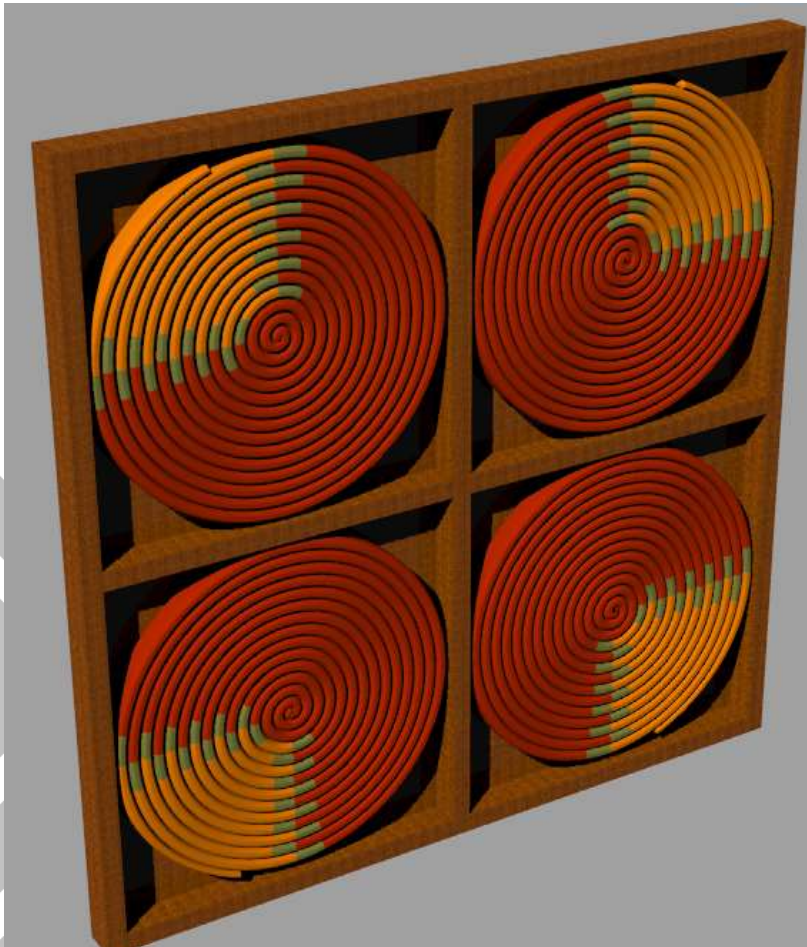

Cestería de Rollo



Divisorias

- Módulos de círculos
- Diam. 25cm a 45cm



Cestería de Rollo



artesanías de colombia

cda
centro de
desarrollo
artesanal

Piezas Central

-Cestería de Werregue con plata

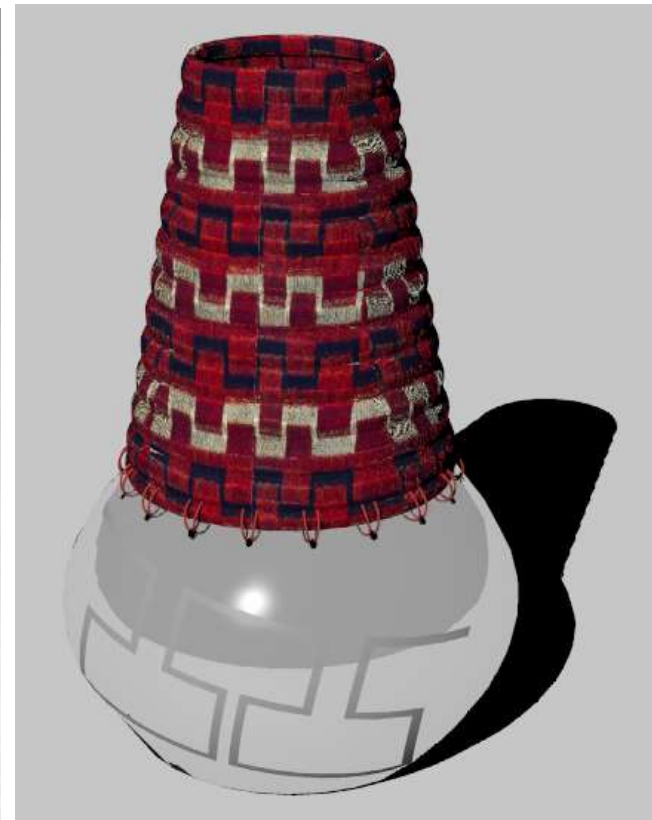

Cestería de Rollo



cda
centro de
desarrollo
artesanal

Tejeduría y Cestería indígenas



Referentes

Ranchería Wayüu



Patrón gráfico



Materiales



Madera

Textiles

Productos: Chinchorro, hamaca, mochilas, silla asoleadora, cojines, devisorias, throws



Icono

COLORES Naranja

Rojo	7417 U
Amarillo	485 U
Amarillo	7404 U
Azul	129 U
	306 U





Chinchorros

- Tradicional de cadena
- Rojo, amarillo, verde



Referentes





Mochilas

-Variación de tamaños

-Bolsos



Atavíos: joyería y moda



Patrón gráfico



Materiales



TAMO
MOPA MOPA
WERREGUE
WAYYUU

Plata

Productos: Aderezos, espejos de piso, perchero, closed abierto, bancas, divan



Icono

COLORES

Oro

Plata

Cobre

Negro

Taupé

7401U



Atavíos



artesanías de colombia

cda
centro de
desarrollo
artesanal

Joyería - Filigrana





Joyería - Filigrana





Joyería

- Esmaltes y fibras naturales



Tejidos Regionales



Patrón gráfico



Materiales



Madera Textiles

Productos: Hamacas, mecedoras, mesa aux. Cojines, telas, divisorias



San Juan del Rio - Mariquita

Icono

PIEZA CENTRAL

COLORES

Verde	372 U
Azul	2707 U
Azul	2736 U
Naranja	144 U





Hamacas

Rayas, labradas, lampazo

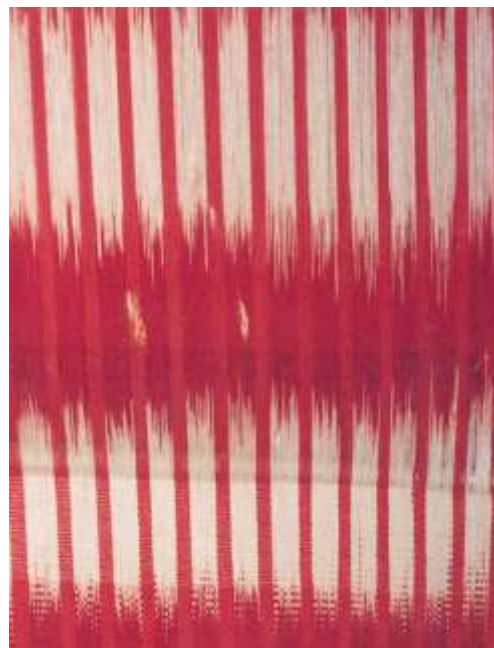

Referentes



Hamacas

Rayas

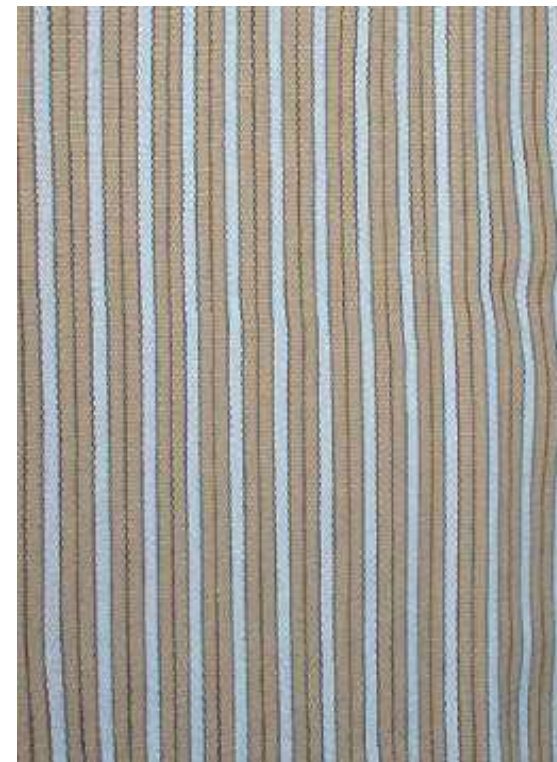

Referentes



Cojines y caminos

-Sobre base textil, tipo fajón tela a dos caras, labradas



Referentes



-Bandejas



Accesorios



-Bandejas

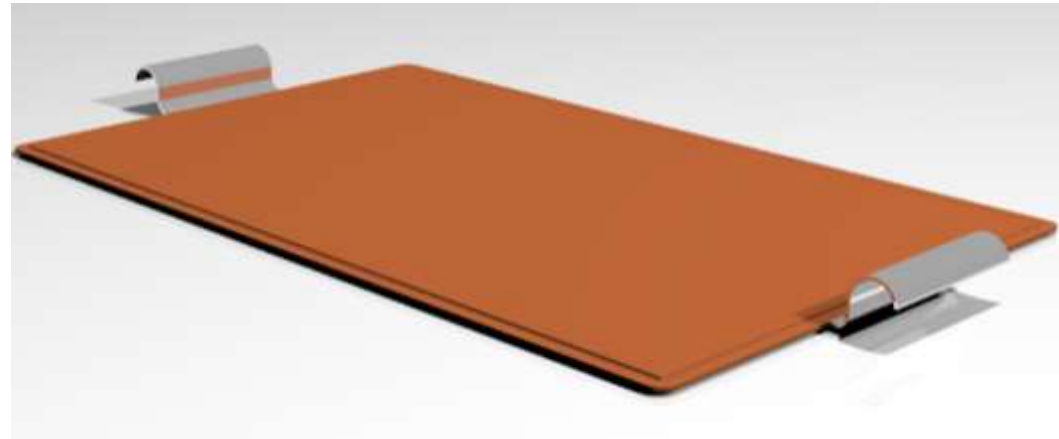
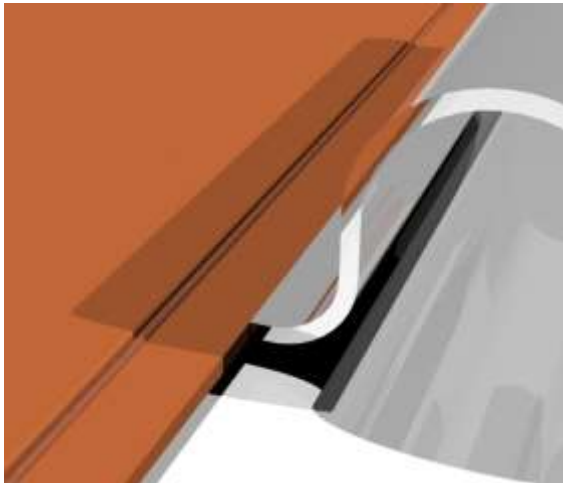



-Caña Flecha
mesa de 1.20 x 1.20





-Puff Caña Flecha
75 Diam



Mobiliario



-Cestería en rollo
Mesa 1.20 x 1.20

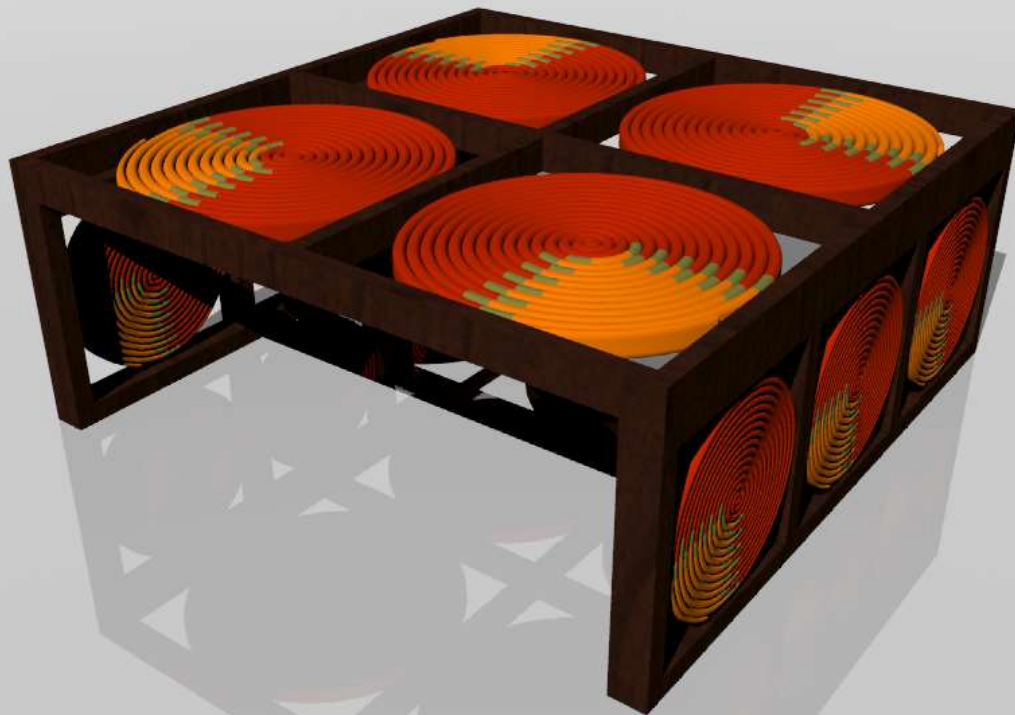

Mobiliario



artesanías de colombia

cda
centro de
desarrollo
artesanal

-Cuero

Mesa x tres tamaños



Mobiliario



-Puff Cuero y Balay



Mobiliario



artesanías de colombia

cda
centro de
desarrollo
artesanal

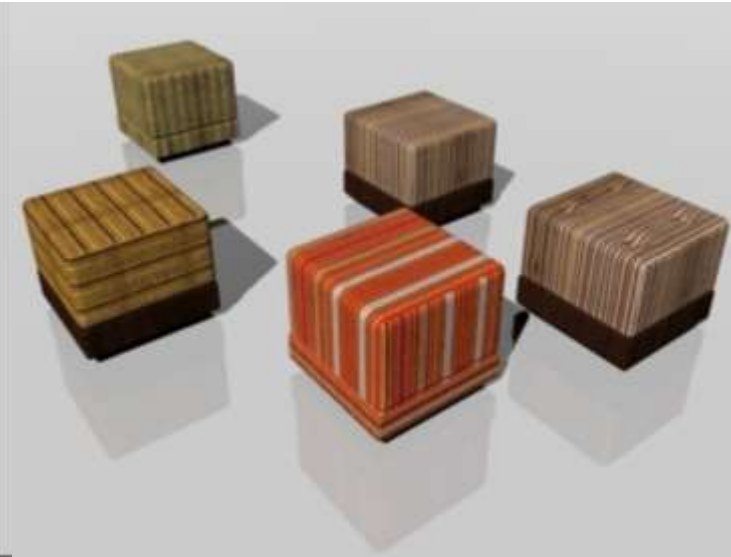
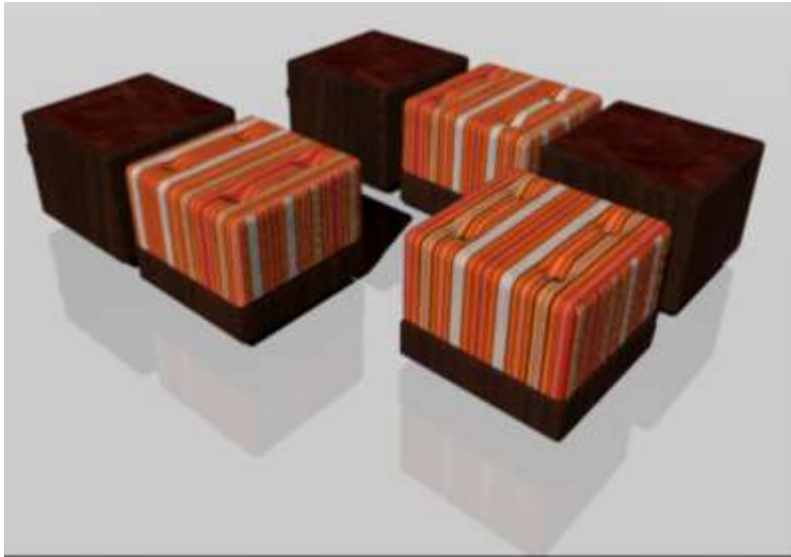

Mobiliario



artesanías de colombia

cda
centro de
desarrollo
artesanal

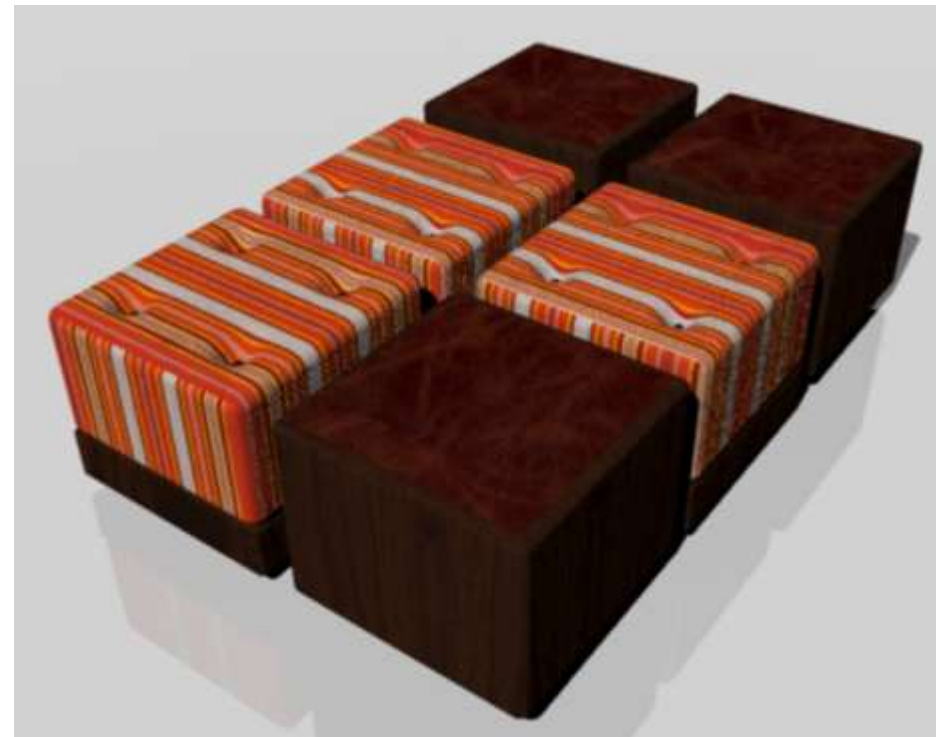
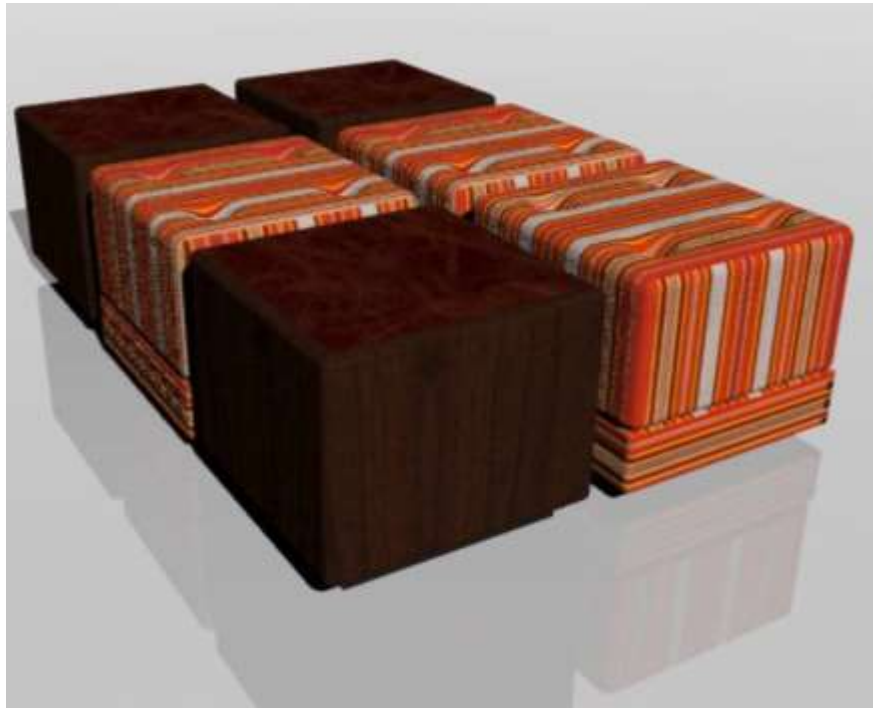

Mobiliario



-Textil, zócalo en madera

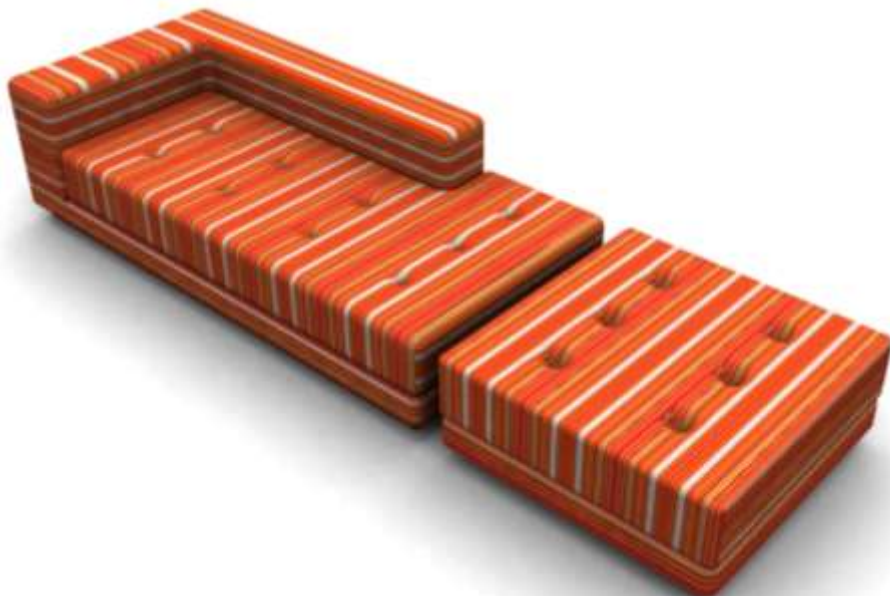

Mobiliario



-Madera y textil

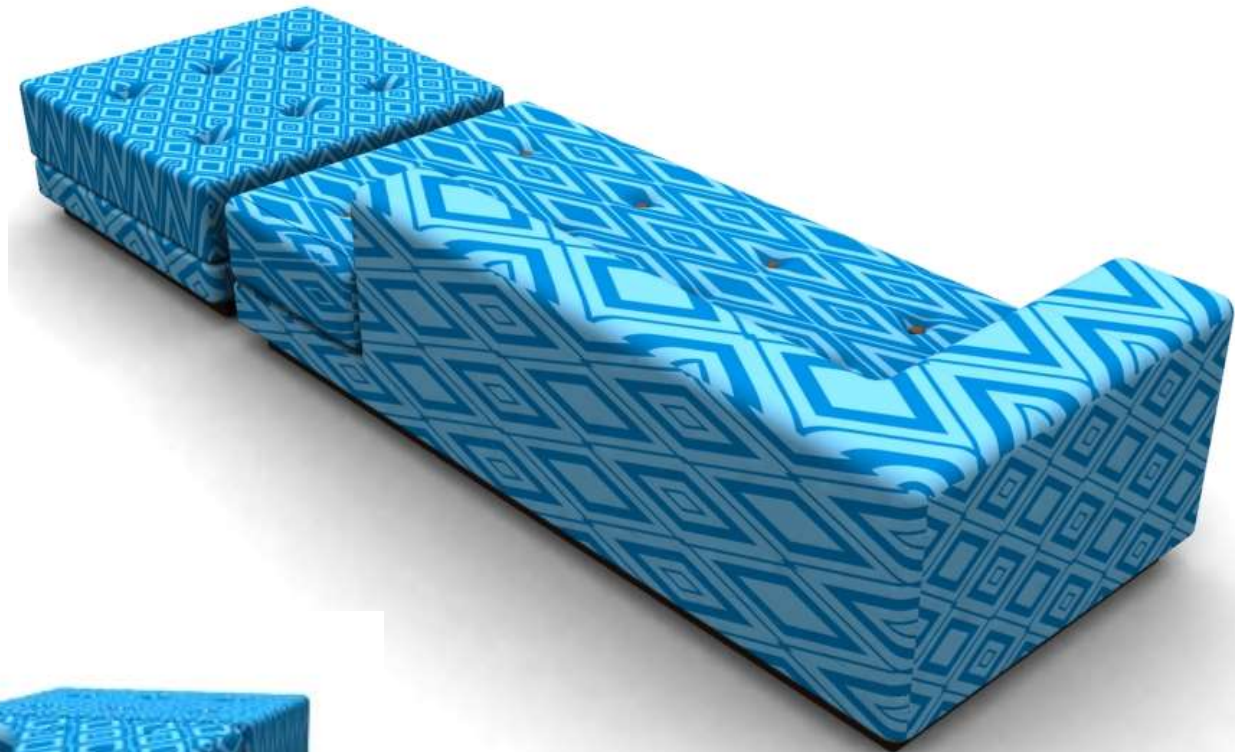

Mobiliario



artesanías de colombia

cda
centro de
desarrollo
artesanal

- Mimbre y Madera

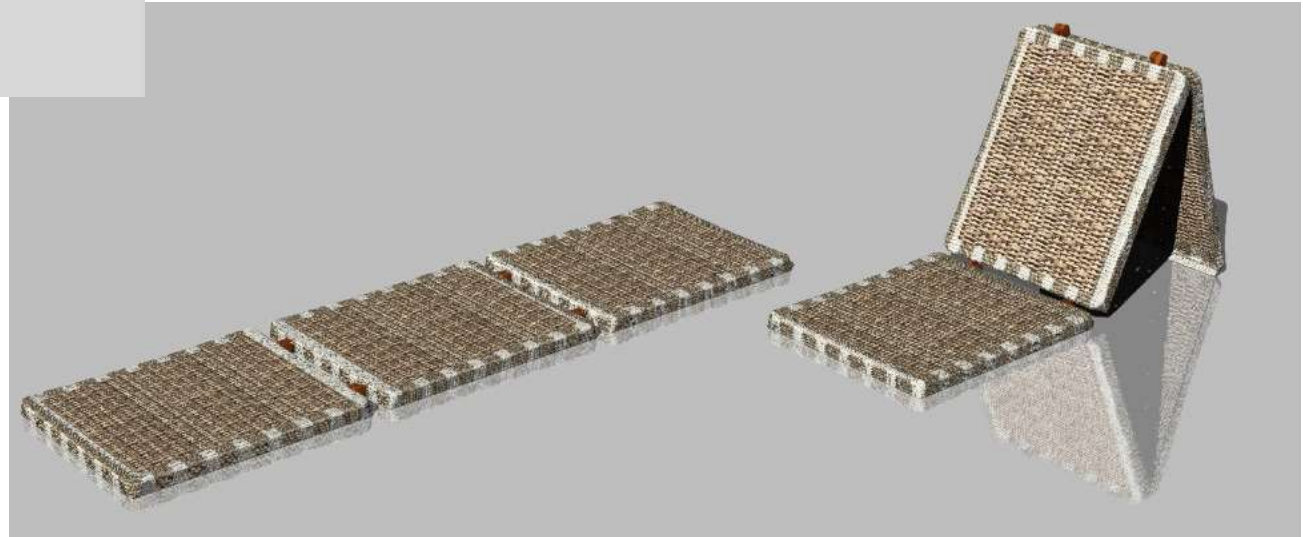
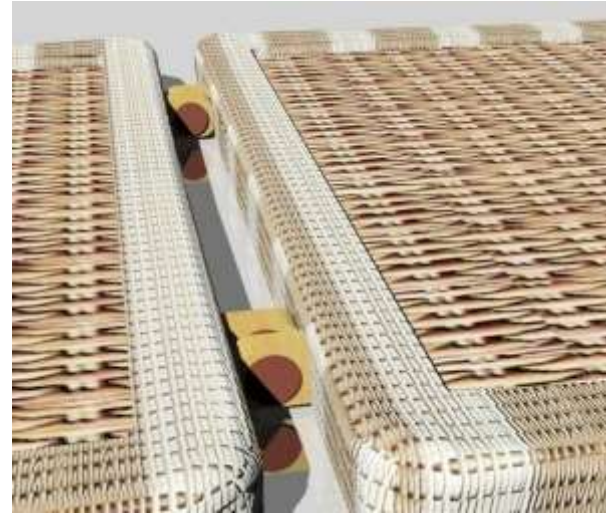
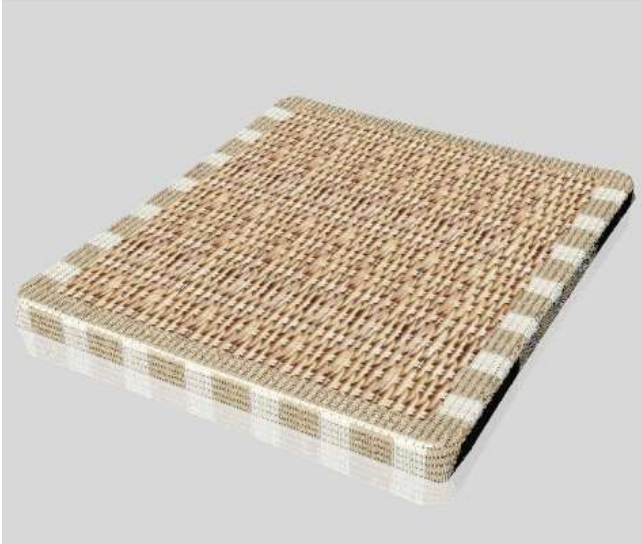



- Mimbre Textil

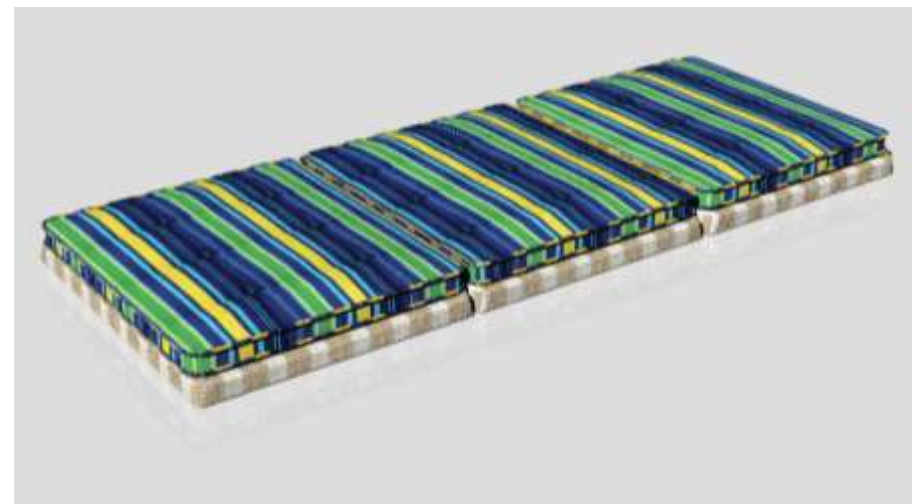
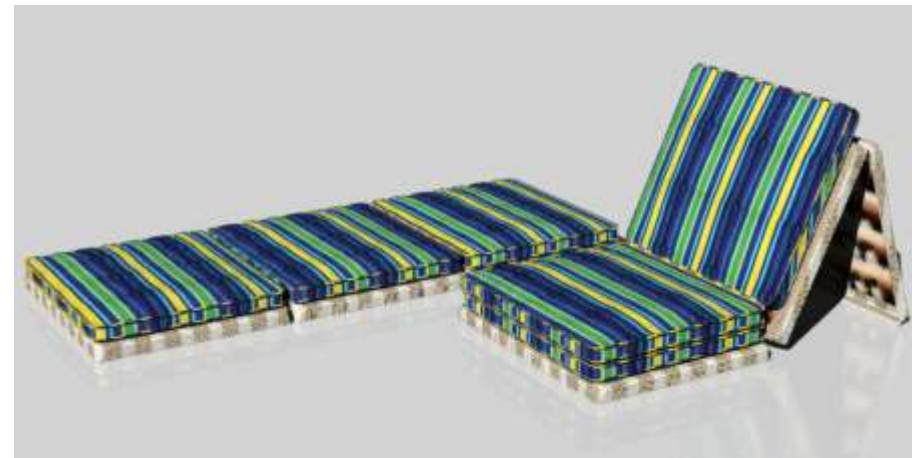
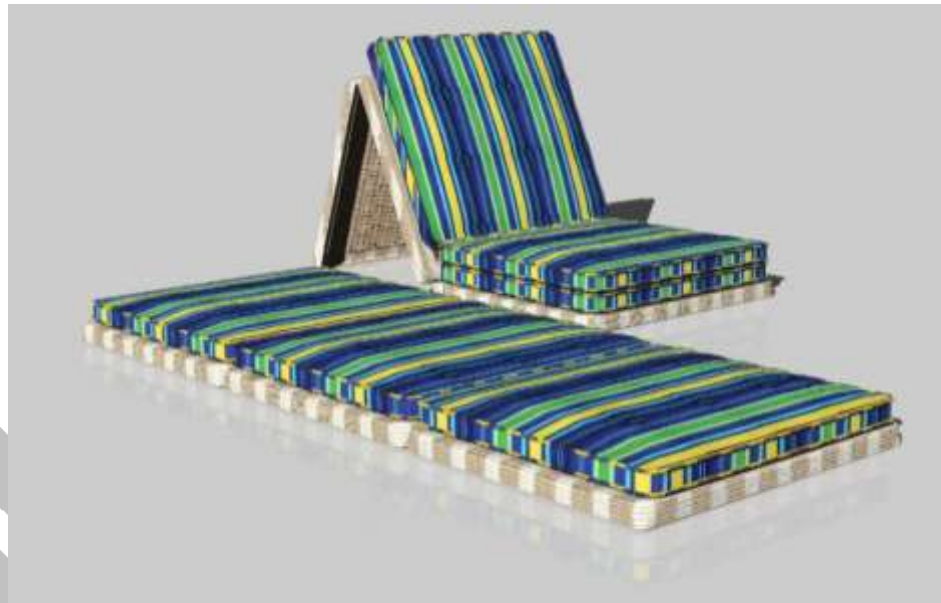

Mobiliario



cda
centro de
desarrollo
artesanal



Mobiliario



cda
centro de
desarrollo
artesanal



Mobiliario



artesanías de colombia

cda
centro de
desarrollo
artesanal



Mobiliario



artesanías de colombia

cda
centro de
desarrollo
artesanal



Mobiliario



artesanías de colombia

cda
centro de
desarrollo
artesanal

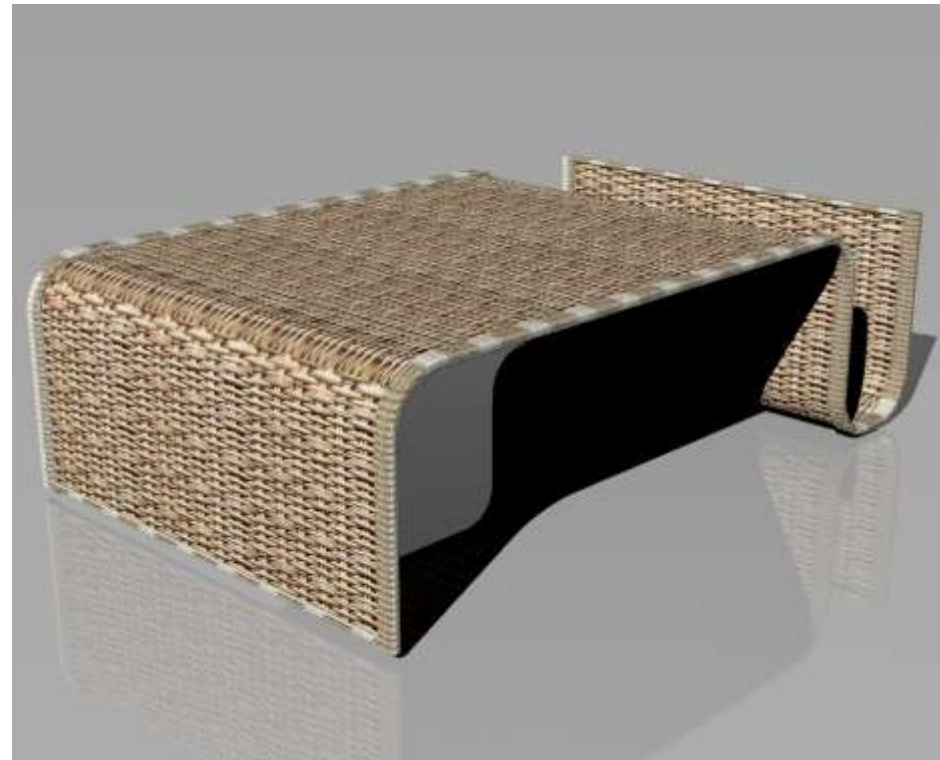
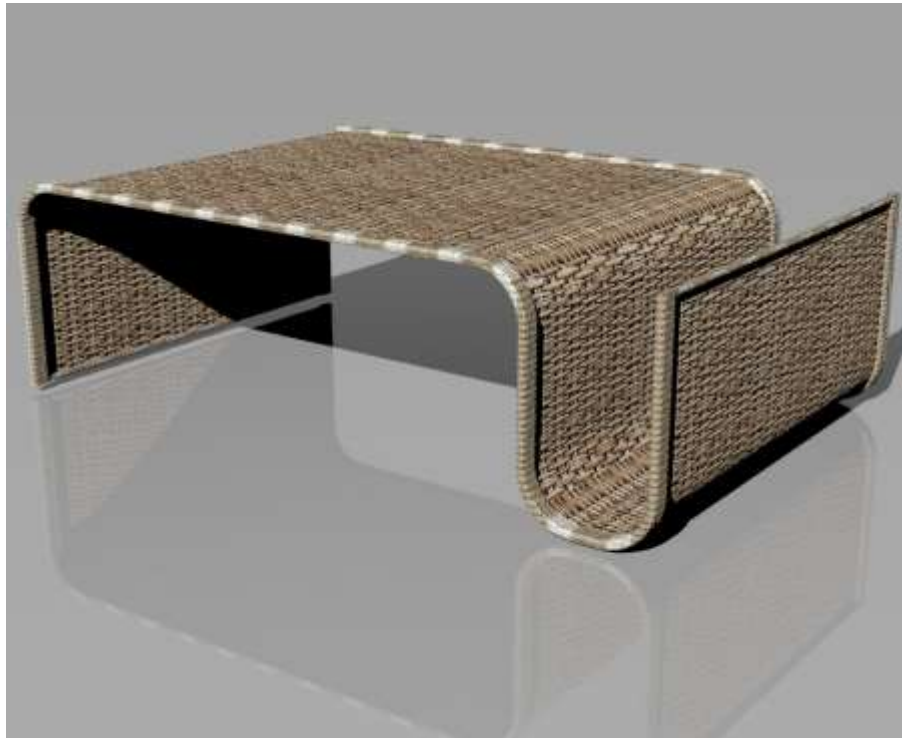

Mobiliario



cda
centro de
desarrollo
artesanal

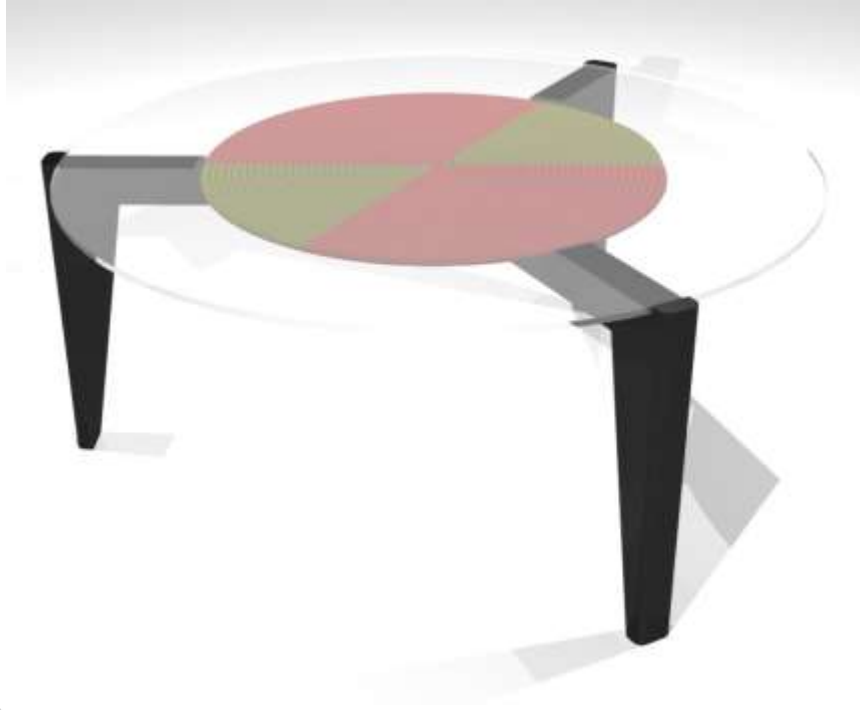

Mobiliario



cda
centro de
desarrollo
artesanal





artesanías de colombia

cda
centro de
desarrollo
artesanal



artesanías de colombia

cda
centro de
desarrollo
artesanal

