

PROYECTO PARA EL MEJORAMIENTO DE LA COMPETITIVIDAD DEL SECTOR
ARTESANAL COLOMBIANO CONVENIO FIDUIFI – ARTESANIAS DE COLOMBIA
S.A

TALLER DE REPLICA SCUOLA DI ARTE E MESTIERI DI VICENZA EN LA LOCALIDAD
DE QUIMBAYA - QUINDIO.

ANEXO
FICHAS DE DISEÑO

LEONOR BOLIVAR CASTAÑO

BOGOTA D.C., JUNIO DE 2003



Pieza: Aretes	Línea:	Artesano: Amanda Sanchez
Nombre: Eleara	Referencia:	Departamento: Quindío
Oficio: Joyería	Largo(cm): 2.5 Ancho(cm): 2 Alto(cm):	Ciudad/Municipio: Quimbaya
Técnica: casting -	Diámetro(cm):	Peso(gr): Ag: 9
Recurso Natural: piedra de Cornelia	Au:	Localidad/Vereda/
Materia prima: Plata ley 950	Certificado Hecho a Mano Sí <input type="checkbox"/> No <input type="checkbox"/>	Resguardo:
		Tipo de Población: Urbana

Mercado Objetivo: clase media alta y alta	Costo	Precio
Producción/Mes: 45	Unitario:	Unitario: \$51.650
Empaque: no tiene	P. Mayor:	P. Mayor: \$46.485
Embalaje: no tiene	Empaque:	Empaque:

Observaciones: Este producto fue desarrollado en el Taller de Replica di Vicenza.



Responsable: Leonor Bolivar **Fecha:** Mayo 2003

Sistema de referencia 6 3 3 3 0 1 **Tipo de ficha:** Referente(s) Muestra Línea Empaque

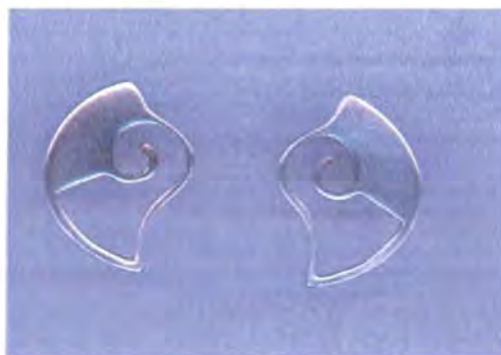

Pieza: Aretes	Línea:	Artesano: Adiela Perez
Nombre: Caracola	Referencia:	Departamento: Quindío
Oficio: Joyería	Largo(cm): 2.4 Ancho(cm): 1.9 Alto(cm):	Ciudad/Municipio: Quimbaya
Técnica: casting - Filigrana	Diámetro(cm):	Peso(gr): Ag: 9.6
Recurso Natural:	Au:	Localidad/Vereda/
Materia prima: Plata ley 950	Certificado Hecho a Mano Sí <input type="checkbox"/> No <input type="checkbox"/>	Resguardo:
		Tipo de Población: Urbana

Mercado Objetivo: clase media alta y alta	Costo	Precio
Producción/Mes: 12	Unitario:	Unitario: \$80.000
Empaque: no tiene	P. Mayor:	P. Mayor: \$72000
Embalaje: no tiene	Empaque:	Empaque:

Observaciones: Este producto fue desarrollado en el Taller de Replica di Vicenza.

Responsable: Leonor Bolivar **Fecha:** Mayo 2003

Sistema de referencia 6 3 3 3 0 1 **Tipo de ficha:** Referente(s) Muestra Línea Empaque



Pieza: Colgante	Línea:	Artesano: Mabel Soto Soto
Nombre: Entrelazos	Referencia:	Departamento: Quindío
Oficio: Joyería	Largo(cm): 6.5 Ancho(cm): 3 Alto(cm):	Ciudad/Municipio: Quimbaya
Técnica: casting - Filigrana	Diámetro(cm):	Peso(gr): Ag: 14.8
Recurso Natural:	Au:	Localidad/Vereda/
Materia prima: Plata ley 950	Certificado Hecho a Mano Sí <input type="checkbox"/> No <input type="checkbox"/>	Resguardo:
		Tipo de Población: Urbana

Mercado Objetivo: clase media alta y alta	Costo	Precio
Producción/Mes: 45	Unitario:	Unitario: \$81.113
Empaque: no tiene	P. Mayor:	P. Mayor: \$73.000
Embalaje: no tiene	Empaque:	Empaque:

Observaciones: Este producto fue desarrollado en el Taller de Replica di Vicenza.

Responsable: Leonor Bolivar **Fecha:** Mayo 2003

Sistema de referencia 6 3 3 3 0 1

Tipo de ficha: Referente(s) Muestra Línea Empaque

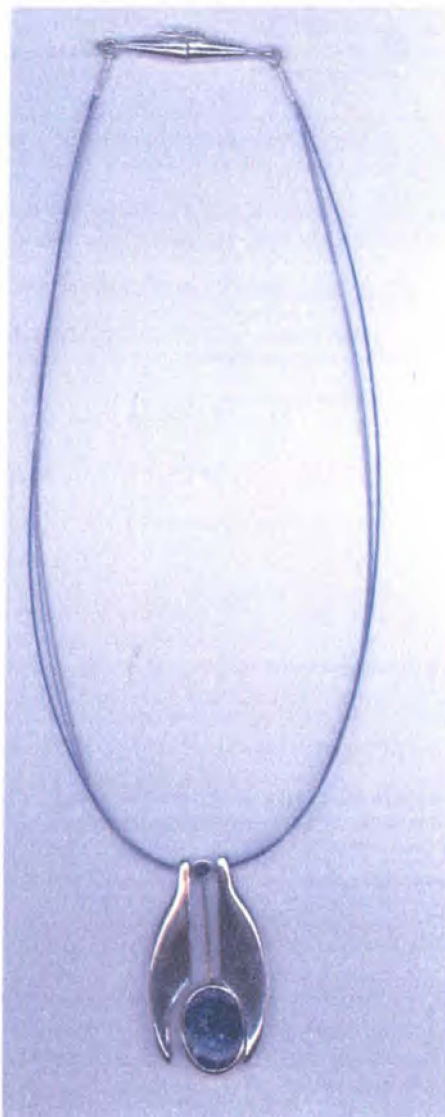

Tamaño: Colgante	Línea:	Artesano: Luz Mary Hincapie
Nombre: Insinuacion	Referencia:	Departamento: Quindio
Oficio: Joyería	Largo(cm): 5 Ancho(cm): 2.7 Alto(cm):	Ciudad/Municipio: Quimbaya
Técnica: casting -	Diámetro(cm):	Peso(gr): Ag: 19.6
Recurso Natural: piedra de lapizlasuli		Localidad/Vereda/
Materia prima: Plata ley 950	Certificado Hecho a Mano Sí <input type="checkbox"/> No <input type="checkbox"/>	Resguardo:
		Tipo de Población: Urbana

Mercado Objetivo: clase media alta y alta	Costo	Precio
Producción/Mes: 52	Unitario:	Unitario: \$110.000
Empaque: no tiene	P. Mayor:	P. Mayor: \$90.000
Embalaje: no tiene	Empaque:	Empaque:

Observaciones: Este producto fue desarrollado en el Taller de Replica
 de la Vicenza.



Responsable: Leonor Bolivar **Fecha:** Mayo 2003

Sistema de referencia 633301 **Tipo de ficha:** Referente(s) Muestra Línea Empaque



Pieza: Colgante	Línea:	Artesano: Gloria Eugenia Arce
Nombre: Helice	Referencia:	Departamento: Quindío
Oficio: Joyería	Largo(cm): 4.6 Ancho(cm): 4.4 Alto(cm):	Ciudad/Municipio: Quimbaya
Técnica: casting - Filigrana	Diámetro(cm):	Peso(gr): Ag: 15.6
Recurso Natural:	Au:	Localidad/Vereda/
Materia prima: Plata ley 950	Certificado Hecho a Mano Sí <input type="checkbox"/> No <input type="checkbox"/>	Resguardo:
		Tipo de Población: Urbana

Mercado Objetivo: clase media alta y alta	Costo	Precio
Producción/Mes: 32	Unitario:	Unitario: \$120000
Empaque: no tiene	P. Mayor:	P. Mayor: \$108000
Embalaje: no tiene	Empaque:	Empaque:

Observaciones: Este producto fue desarrollado en el Taller de Replica di Vicenza.



Responsable: Leonor Bolivar **Fecha:** Mayo 2003

Sistema de referencia 6 3 3 3 0 1 **Tipo de ficha:** Referente(s) Muestra Línea Empaque



Pieza: Colgante	Línea:	Artesano: Gloria patricia Lopez
Nombre: Libre	Referencia:	Departamento: Quindio
Oficio: Joyería	Largo(cm): 6.4 Ancho(cm): 4.7 Alto(cm):	Ciudad/Municipio: Quimbaya
Técnica: casting - Filigrana	Diámetro(cm):	Peso(gr): Ag: 15.5
Recurso Natural:	Au:	Localidad/Vereda/
Materia prima: Plata ley 950	Certificado Hecho a Mano Sí <input type="checkbox"/> No <input type="checkbox"/>	Resguardo:
		Tipo de Población: Urbana

Mercado Objetivo: clase media alta y alta	Costo	Precio
Producción/Mes: 40	Unitario:	Unitario: \$85000
Empaque: no tiene	P. Mayor:	P. Mayor: \$75000
Embalaje: no tiene	Empaque:	Empaque:

Observaciones: Este producto fue desarrollado en el Taller de Replica di Vicenza.



Responsable: Leonor Bolivar **Fecha:** Mayo 2003

Sistema de referencia 6 3 3 3 0 1 **Tipo de ficha:** Referente(s) Muestra Línea Empaque



Pieza: Colgante	Línea:	Artesano: Alonso Garay Duque
Nombre: Embrujo	Referencia:	Departamento: Quindío
Oficio: Joyería	Largo(cm): 5.1 Ancho(cm): 2.8 Alto(cm):	Ciudad/Municipio: Quimbaya
Técnica: casting -	Diámetro(cm):	Peso(gr): Ag: 12.4
Recurso Natural:	Au:	Localidad/Vereda/
Materia prima: Plata ley 950	Certificado Hecho a Mano Sí <input type="checkbox"/> No <input type="checkbox"/>	Resguardo:
		Tipo de Población: Urbana

Mercado Objetivo: clase media alta y alta	Costo	Precio
Producción/Mes: 40	Unitario:	Unitario: \$60000
Empaque: no tiene	P. Mayor:	P. Mayor: \$54000
Embalaje: no tiene	Empaque:	Empaque:

Observaciones: Este producto fue desarrollado en el Taller de Replica di Vicenza.



Responsable: Leonor Bolivar **Fecha:** Mayo 2003

Sistema de referencia 6 3 3 3 0 1 **Tipo de ficha:** Referente(s) Muestra Línea Empaque



Pieza: Colgante	Línea:	Artesano: Maria Ellenid Marin
Nombre: Pasiones	Referencia:	Departamento: Quindio
Oficio: Joyería	Largo(cm): 5.7 Ancho(cm): 1.3 Alto(cm):	Ciudad/Municipio: Quimbaya
Técnica: casting -	Diámetro(cm):	Peso(gr): Ag: 23.7
Recurso Natural:	Au:	Localidad/Vereda/
Materia prima: Plata ley 950	Certificado Hecho a Mano Sí <input type="checkbox"/> No <input type="checkbox"/>	Resguardo:
		Tipo de Población: Urbana

Mercado Objetivo: clase media alta y alta	Costo	Precio
Producción/Mes: 40	Unitario:	Unitario: \$79.074
Empaque: no tiene	P. Mayor:	P. Mayor: \$71.116
Embalaje: no tiene	Empaque:	Empaque:

Observaciones: Este producto fue desarrollado en el Taller de Replica di Vicenza.

Responsable: Leonor Bolivar **Fecha:** Mayo 2003

Sistema de referencia 6 3 3 3 0 1 **Tipo de ficha:** Referente(s) Muestra Línea Empaque



Artesanías de Colombia

Centro de Documentación CENDAP



Pieza: Aretes	Línea:	Artesano: Maria Ellenid Marin
Nombre: Pasiones	Referencia:	Departamento: Quindío
Oficio: Joyería	Largo(cm): 3.2 Ancho(cm): .6 Alto(cm):	Ciudad/Municipio: Quimbaya
Técnica: casting -	Diámetro(cm):	Localidad/Vereda/
Recurso Natural:	Peso(gr): Ag: 5.7	Resguardo:
Materia prima: Plata ley 950	Au:	Tipo de Población: Urbana
Certificado Hecho a Mano Sí <input type="checkbox"/> No <input type="checkbox"/>		

Mercado Objetivo: clase media alta y alta	Costo	Precio
Producción/Mes: 40	Unitario:	Unitario: \$44.680
Empaque: no tiene	P. Mayor:	P. Mayor: \$40.212
Embalaje: no tiene	Empaque:	Empaque:

Observaciones: Este producto fue desarrollado en el Taller de Replica di Vicenza.



Responsable: Leonor Bolivar **Fecha:** Mayo 2003

Sistema de referencia 6 3 3 3 0 1 **Tipo de ficha:** Referente(s) Muestra Línea Empaque



Pieza: Colgante	Línea:	Artesano: Gloria Ines Gallego
Nombre: Sierra Plateada	Referencia:	Departamento: Quindío
Oficio: Joyería	Largo(cm): 7 Ancho(cm): 2.7 Alto(cm):	Ciudad/Municipio: Quimbaya
Técnica: casting -	Diámetro(cm):	Peso(gr): Ag: 24.2
Recurso Natural:	Au:	Localidad/Vereda/Resguardo:
Materia prima: Plata ley 950	Certificado Hecho a Mano Sí <input type="checkbox"/> No <input type="checkbox"/>	Tipo de Población: Urbana

Mercado Objetivo: clase media alta y alta	Costo	Precio
Producción/Mes: 30	Unitario:	Unitario: \$100.000
Empaque: no tiene	P. Mayor:	P. Mayor: \$85.000
Embalaje: no tiene	Empaque:	Empaque:

Observaciones: Este producto fue desarrollado en el Taller de Replica di Vicenza.

Responsable: Leonor Bolivar **Fecha:** Mayo 2003

Sistema de referencia 6 3 3 3 0 1 **Tipo de ficha:** Referente(s) Muestra Línea Empaque



Pieza: Aretes	Línea:	Artesano: Gloria Ines Gallego
Nombre: Sierra Plateada	Referencia:	Departamento: Quindío
Oficio: Joyería	Largo(cm): 4.8 Ancho(cm): 1.2 Alto(cm):	Ciudad/Municipio: Quimbaya
Técnica: casting -	Diámetro(cm):	Peso(gr): Ag: 9
Recurso Natural:	Au:	Localidad/Vereda/
Materia prima: Plata ley 950	Certificado Hecho a Mano Sí <input type="checkbox"/> No <input type="checkbox"/>	Resguardo:
		Tipo de Población: Urbana

Mercado Objetivo: clase media alta y alta	Costo	Precio
Producción/Mes: 30	Unitario:	Unitario: \$60000
Empaque: no tiene	P. Mayor:	P. Mayor: \$51000
Embalaje: no tiene	Empaque:	Empaque:

Observaciones: Este producto fue desarrollado en el Taller de Replica di Vicenza.



Responsable: Leonor Bolivar **Fecha:** Mayo 2003

Sistema de referencia 6 3 3 3 0 1 **Tipo de ficha:** Referente(s) Muestra Línea Empaque



Pieza: Colgante pequeño	Línea:	Artesano: Gloria Ines Gallego
Nombre: Sierra Plateada	Referencia:	Departamento: Quindío
Oficio: Joyería	Largo(cm): 4 Ancho(cm): 1.7 Alto(cm):	Ciudad/Municipio: Quimbaya
Técnica: casting -	Diámetro(cm):	Peso(gr): Ag: 7
Recurso Natural:	Au:	Localidad/Vereda/Resguardo:
Materia prima: Plata ley 950	Certificado Hecho a Mano Sí <input type="checkbox"/> No <input type="checkbox"/>	Tipo de Población: Urbana

Mercado Objetivo: clase media alta y alta	Costo	Precio
Producción/Mes: 30	Unitario:	Unitario: \$45000
Empaque: no tiene	P. Mayor:	P. Mayor: \$38250
Embalaje: no tiene	Empaque:	Empaque:

Observaciones: Este producto fue desarrollado en el Taller de Replica di Vicenza.



Responsable: Leonor Bolivar **Fecha:** Mayo 2003

Sistema de referencia 6 3 3 3 0 1 **Tipo de ficha:** Referente(s) Muestra Línea Empaque



Pieza: Aretes	Línea:	Artesano: Gladis Quintero Correa
Nombre: Plumaje	Referencia:	Departamento: Quindío
Oficio: Joyería	Largo(cm): Ancho(cm): Alto(cm):	Ciudad/Municipio: Quimbaya
Técnica: casting - Filigrana	Diámetro(cm): Peso(gr): Ag: 4.7	Localidad/Vereda/
Recurso Natural:	Au:	Resguardo:
Materia prima: Plata ley 950	Certificado Hecho a Mano Sí <input type="checkbox"/> No <input type="checkbox"/>	Tipo de Población: Urbana

Mercado Objetivo: clase media alta y alta	Costo	Precio
Producción/Mes: 30	Unitario:	Unitario: \$32800
Empaque: no tiene	P. Mayor:	P. Mayor: \$29500
Embalaje: no tiene	Empaque:	Empaque:

Observaciones: Este producto fue desarrollado en el Taller de Replica di Vicenza.



Responsable: Leonor Bolivar **Fecha:** Mayo 2003

Sistema de referencia 6 3 3 3 0 1 **Tipo de ficha:** Referente(s) Muestra Línea Empaque



Pieza: Collar	Línea:	Artesano: Jose Alvaro Echeverry
Nombre: Selva Humeda	Referencia:	Departamento: Quindio
Oficio: Joyería	Largo(cm): Ancho(cm): Alto(cm):	Ciudad/Municipio: Quimbaya
Técnica: casting - Filigrana	Diámetro(cm): 13.5 Peso(gr): Ag: 34	Localidad/Vereda/
Recurso Natural:	Au:	Resguardo:
Materia prima: Plata ley 950	Certificado Hecho a Mano Sí <input type="checkbox"/> No <input type="checkbox"/>	Tipo de Población: Urbana

Mercado Objetivo: clase media alta y alta	Costo	Precio
Producción/Mes: 10	Unitario:	Unitario: \$180000
Empaque: no tiene	P. Mayor:	P. Mayor: \$162000
Embalaje: no tiene	Empaque:	Empaque:

Observaciones: Este producto fue desarrollado en el Taller de Replica di Vicenza.



Responsable: Leonor Bolivar **Fecha:** Mayo 2003

Sistema de referencia 6 3 3 3 0 1 **Tipo de ficha:** Referente(s) Muestra Línea Empaque



Pieza: Collar	Línea:	Artesano: Sandra milena garcia
Nombre:	Referencia:	Departamento: Quindío
Oficio: Joyería	Largo(cm): 5.4 Ancho(cm): 5.7 Alto(cm):	Ciudad/Municipio: Quimbaya
Técnica: casting - Filigrana	Diámetro(cm): 13.5 Peso(gr): Ag: 17.7	Localidad/Vereda/
Recurso Natural:	Au:	Resguardo:
Materia prima: Plata ley 950	Certificado Hecho a Mano Sí <input type="checkbox"/> No <input type="checkbox"/>	Tipo de Población: Urbana

Mercado Objetivo: clase media alta y alta	Costo	Precio
Producción/Mes: 10	Unitario:	Unitario: \$117200
Empaque: no tiene	P. Mayor:	P. Mayor: \$0
Embalaje: no tiene	Empaque:	Empaque:

Observaciones: Este producto fue desarrollado en el Taller de Replica di Vicenza.



Responsable: Leonor Bolivar **Fecha:** Mayo 2003

Sistema de referencia 6 3 3 3 0 1 **Tipo de ficha:** Referente(s) Muestra Línea Empaque



Pieza: Colgante	Línea: Macadamia	Artesano: Josefina Giraldo
Nombre: hoja	Referencia:	Departamento: Quindío
Oficio: Joyería	Largo(cm): 5.3 Ancho(cm): 2.3 Alto(cm):	Ciudad/Municipio: Quimbaya
Técnica: casting - Filigrana	Diámetro(cm):	Peso(gr): Ag: 31.9
Recurso Natural: Semilla de Macadamia	Au:	Localidad/Vereda/
Materia prima: Plata ley 950	Certificado Hecho a Mano Sí <input type="checkbox"/> No <input type="checkbox"/>	Resguardo:
		Tipo de Población: Urbana

Mercado Objetivo: clase media alta y alta	Costo	Precio
Producción/Mes: 10	Unitario:	Unitario: \$160000
Empaque: no tiene	P. Mayor:	P. Mayor: \$144000
Embalaje: no tiene	Empaque:	Empaque:

Observaciones: Este producto fue desarrollado en el Taller de Replica di Vicenza.



Responsable: Leonor Bolivar **Fecha:** Mayo 2003

Sistema de referencia 633301 **Tipo de ficha:** Referente(s) Muestra Línea Empaque