



Ministerio de Comercio, Industria y Turismo  
**artesanías de colombia s.a.**

**LABORATORIO DE DISEÑO E INNOVACION DEL NORTE DE SANTANDER**

**2018**

Anexo

**FICHAS DE DISEÑO Y PLANOS TÉCNICOS**

**ALEXANDRA SAVELLI  
DISEÑADORA INDUSTRIAL**

**Cúcuta- Norte de Santander 2018**

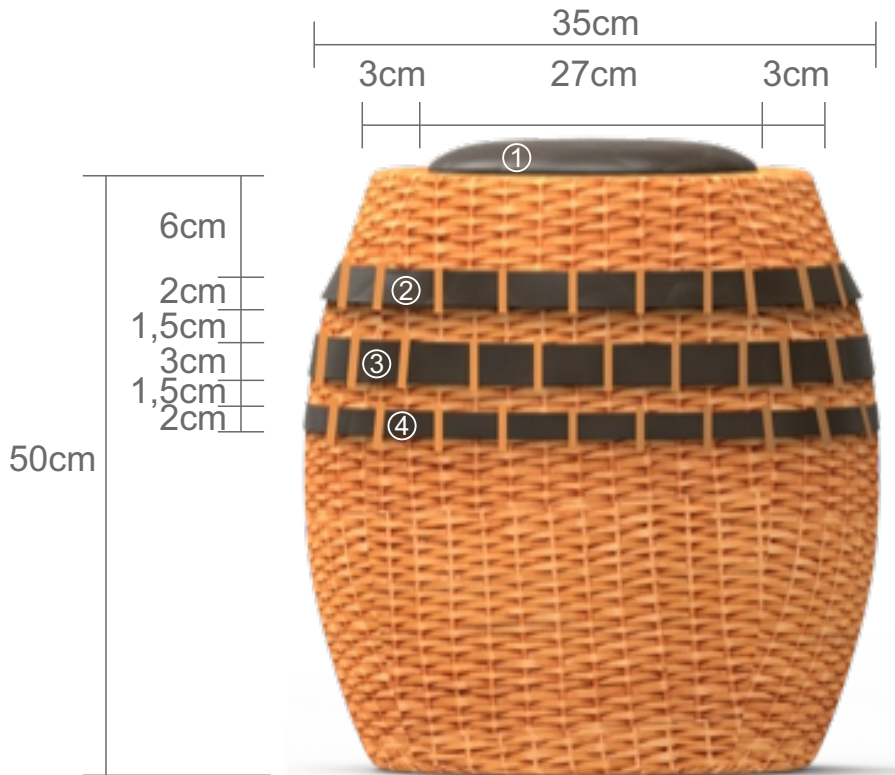

Vista superior

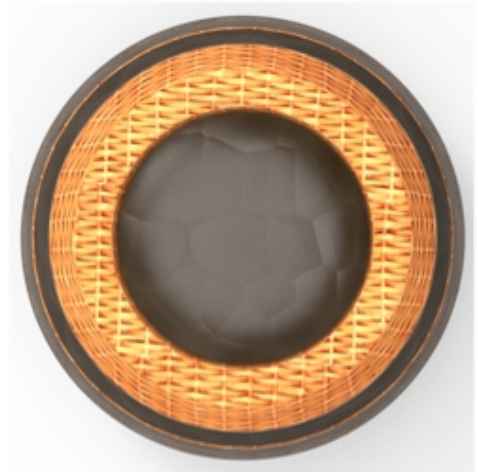

1	Cojín	Cuero	1	
2	Cinta 1	Cuero	1	
3	Cinta 2	Cuero	1	
4	Cinta 3	Cuero	1	
No.	Pieza	Material	Cant	Porc%
Tabla de Componentes				

Nombre de la pieza Pouff alto cuero y mimbre		Referencia: 19-09-519-B		ESC.	
Oficio: Cestería		Técnica: Radial		Materia Prima: Mimbre cocinado y cuero	
Especificaciones Técnicas:					
Color: Miel y café		Capacidad de Producción / mes: 15 Un		Dimensiones Generales	
Peso (gr.): 12.000		Precio Unitario \$215.000		Precio por Mayor \$215.000	
Artesano: Reinaldo Soto		Telefono: 3168163435		Largo: Ancho: Alto: Diámetro: 50 cm 35 cm	
Grupo o Taller: Muebles Ebenezzer		Departamento: Norte de Santander		Municipio: Villa del Rosario	
Certificado Hecho a mano: <input type="checkbox"/> Si <input checked="" type="checkbox"/> No		Centro Poblado:		<input type="checkbox"/> Resguardo Caserio <input type="checkbox"/> Localidad Vereda <input checked="" type="checkbox"/> N/A Corregimiento	
Observaciones:					
Responsable: Samuel López			Dibujante: Alexandra Savelli		
Aprobado por: Comité nacional de diseño			Fecha: 2018		<input type="checkbox"/> Referentes <input checked="" type="checkbox"/> Línea <input type="checkbox"/> Muestra <input checked="" type="checkbox"/> Terminado <input type="checkbox"/> En Proceso

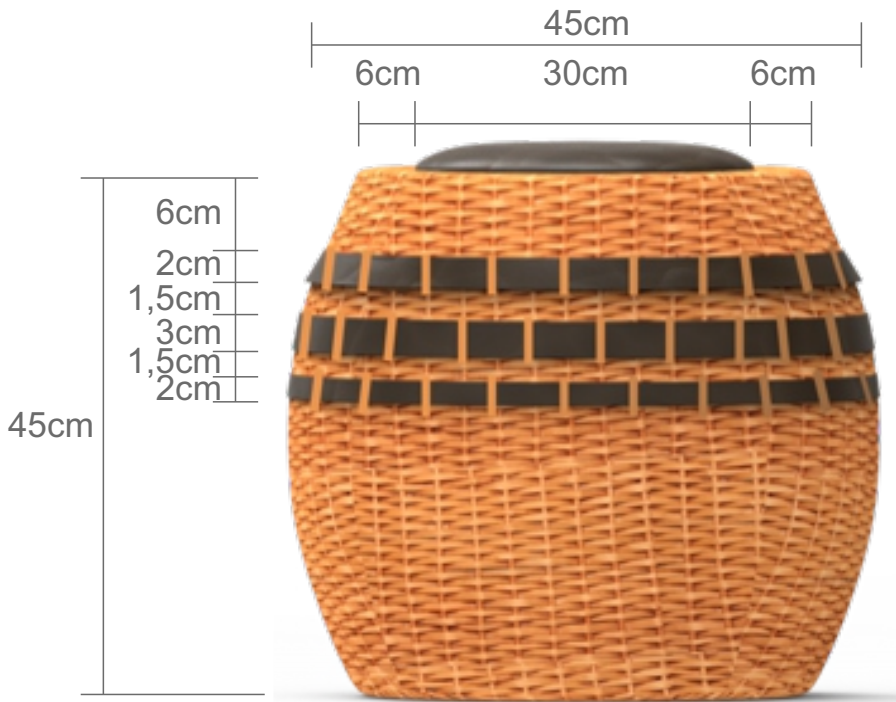

Vista superior



1	Cojín	Cuero	1	
2	Cinta 1	Cuero	1	
3	Cinta 2	Cuero	1	
4	Cinta 3	Cuero	1	
No.	Pieza	Material	Cant	Porc%
Tabla de Componentes				

Nombre de la pieza Pouff bajo cuero y mimbre		Referencia: 19-09-519-A		ESC.	
Oficio: Cestería		Técnica: Radial		Materia Prima: Mimbre cocinado y cuero	
Especificaciones Técnicas:					
Color: Miel y café		Capacidad de Producción / mes: 15 Un		Dimensiones Generales	
Peso (gr.): 12.000		Precio Unitario \$225.000		Precio por Mayor \$225.000	
Artesano: Reinaldo Soto		Telefono: 3168163435		Largo: Ancho: Alto: Diámetro: 45 cm 45 cm	
Grupo o Taller: Muebles Ebenezzer		Departamento: Norte de Santander		Municipio: Villa del Rosario	
Certificado Hecho a mano: <input type="checkbox"/> Si <input checked="" type="checkbox"/> No		Centro Poblado:		<input type="checkbox"/> Resguardo Caserio <input type="checkbox"/> Localidad Vereda <input checked="" type="checkbox"/> N/A Corregimiento	
Observaciones:					
Responsable: Samuel López			Dibujante: Alexandra Savelli		
Aprobado por: Comité nacional de diseño			Fecha: 2018		<input type="checkbox"/> Referentes <input checked="" type="checkbox"/> Línea Muestra <input checked="" type="checkbox"/> Terminado <input type="checkbox"/> En Proceso

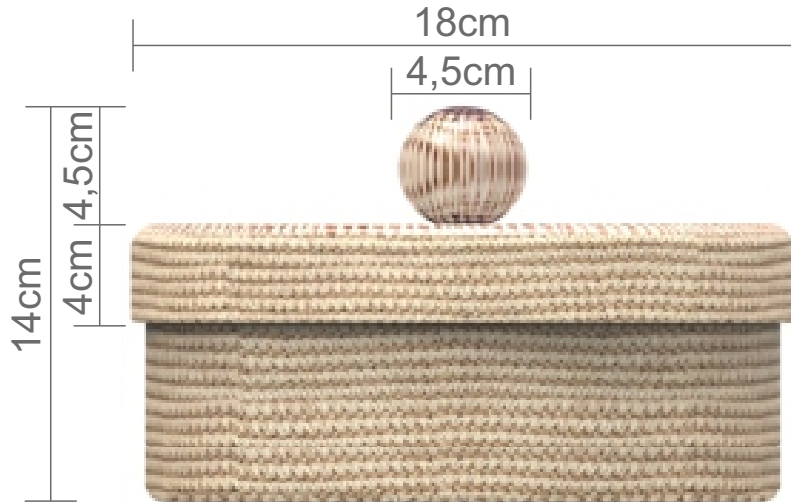

Vista superior



1	Tapa	Fique	1	
2	Base	Fique	1	
No.	Pieza	Material	Cant	Porc%
Tabla de Componentes				

Nombre de la pieza: <b>Canasto con tapa fique M</b>		Referencia: <b>02-02-500-U</b>		ESC.	
Oficio: <b>Tejeduría</b>		Técnica: <b>Crochet</b>		Materia Prima: <b>Fique</b>	
Especificaciones Técnicas:					
Color: <b>Crudo y negro/amarillo/vinotinto</b>		Capacidad de Producción / mes: <b>15 Un</b>		Dimensiones Generales	
Peso (gr.): <b>600</b>		Precio Unitario <b>\$30.000</b>		Precio por Mayor <b>\$29.000</b>	
Artesano: <b>Jasmith Perez</b>		Telefono: <b>3182990343</b>		Largo: <b>14 cm</b>	
Grupo o Taller: <b>ASOPRO</b>		Departamento: <b>Norte de Santander</b>		Municipio: <b>Ocaña</b>	
Certificado Hecho a mano: <input type="checkbox"/> Si <input checked="" type="checkbox"/> No		Centro Poblado:		<input checked="" type="checkbox"/> Resguardo Caserio <input type="checkbox"/> Localidad Vereda <input checked="" type="checkbox"/> N/A Corregimiento	
Observaciones:					
Responsable: <b>Samuel López</b>			Dibujante: <b>Alexandra Savelli</b>		
Aprobado por: <b>Comité nacional de diseño</b>			Fecha: <b>2018</b>		Muestra <input checked="" type="checkbox"/> Terminado <input type="checkbox"/> En Proceso

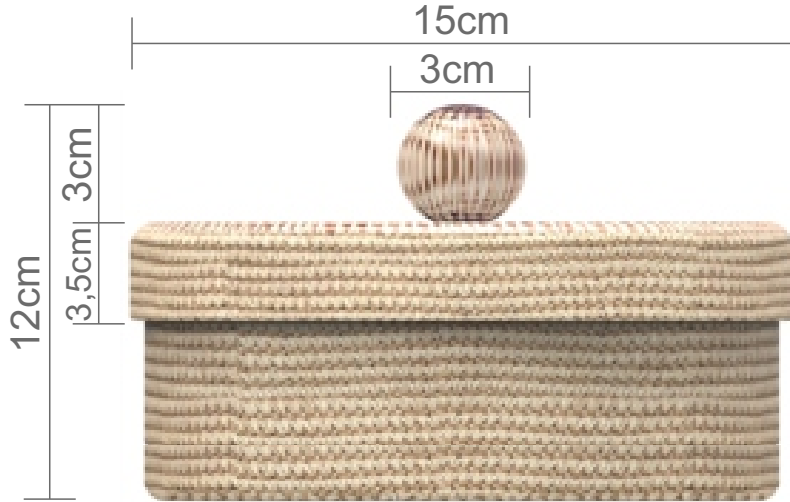

Vista superior



1	Tapa	Fique	1	
2	Base	Fique	1	
No.	Pieza	Material	Cant	Porc%
Tabla de Componentes				

Nombre de la pieza: Canasto con tapa fique P		Referencia: 02-02-500-A		ESC.	
Oficio: Tejeduría		Técnica: Crochet		Materia Prima: Fique	
Especificaciones Técnicas:					
Color: Crudo y negro/amarillo/vinotinto		Capacidad de Producción / mes: 15 Un		Dimensiones Generales	
Peso (gr.): 600		Precio Unitario \$25.000		Precio por Mayor \$24.000	
Artesano: Jasmith Perez		Telefono: 3182990343		Largo: 12 cm	
Grupo o Taller: ASOPRO		Departamento: Norte de Santander		Municipio: Ocaña	
Certificado Hecho a mano: <input type="checkbox"/> Si <input checked="" type="checkbox"/> No		Centro Poblado:		<input checked="" type="checkbox"/> Resguardo Caserio <input type="checkbox"/> Localidad Vereda <input checked="" type="checkbox"/> N/A Corregimiento	
Observaciones:					
Responsable: Samuel López			Dibujante: Alexandra Savelli		
Aprobado por: Comité nacional de diseño			Fecha: 2018		Muestra <input checked="" type="checkbox"/> Terminado <input type="checkbox"/> En Proceso

24cm

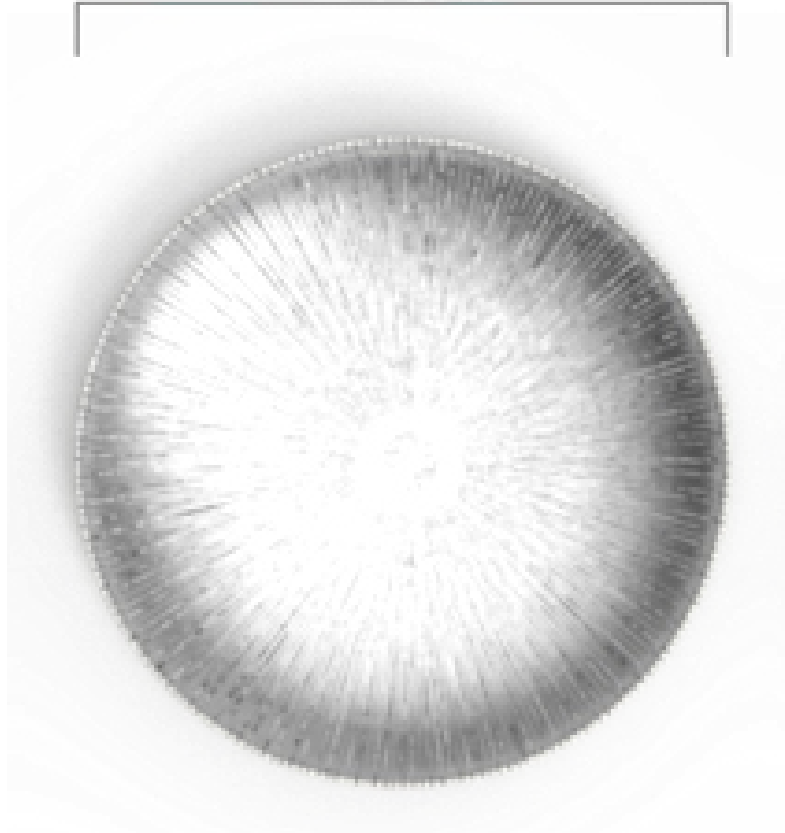

No.	Pieza	Material	Cant	Porc%
Tabla de Componentes				

Nombre de la pieza <b>Plato plat descentrado M</b>		Referencia: <b>14-04-092-B</b>		ESC.	
Oficio: <b>Metalistería</b>		Técnica: <b>Embutido y repujado</b>		Materia Prima: <b>Alpaca</b>	
Especificaciones Técnicas:					
Color: <b>Plateado</b>		Capacidad de Producción / mes: <b>15 Un</b>		<b>Dimensiones Generales</b>	
Peso (gr.): <b>400</b>		Precio Unitario <b>\$100.000</b>		Precio por Mayor <b>\$100.000</b>	
Artesano: <b>Gerardo Betancourth - Diana Betancourth</b>		Teléfono: <b>3203805470</b>		Largo: <b>5 cm</b>	
Grupo o Taller: <b>Enoc Joyería</b>		Departamento: <b>Norte de Santander</b>		Municipio: <b>Cúcuta</b>	
Certificado Hecho a mano: <input type="checkbox"/> Si <input checked="" type="checkbox"/> No		Centro Poblado:		<input checked="" type="checkbox"/> Resguardo Caserio <input type="checkbox"/> Localidad Vereda <input checked="" type="checkbox"/> N/A Corregimiento	
Observaciones:					
Responsable: <b>Samuel López</b>			Dibujante: <b>Alexandra Savelli</b>		
Aprobado por: <b>Comité nacional de diseño</b>			Fecha: <b>2018</b>		Muestra <input checked="" type="checkbox"/> Terminado <input type="checkbox"/> En Proceso

20cm

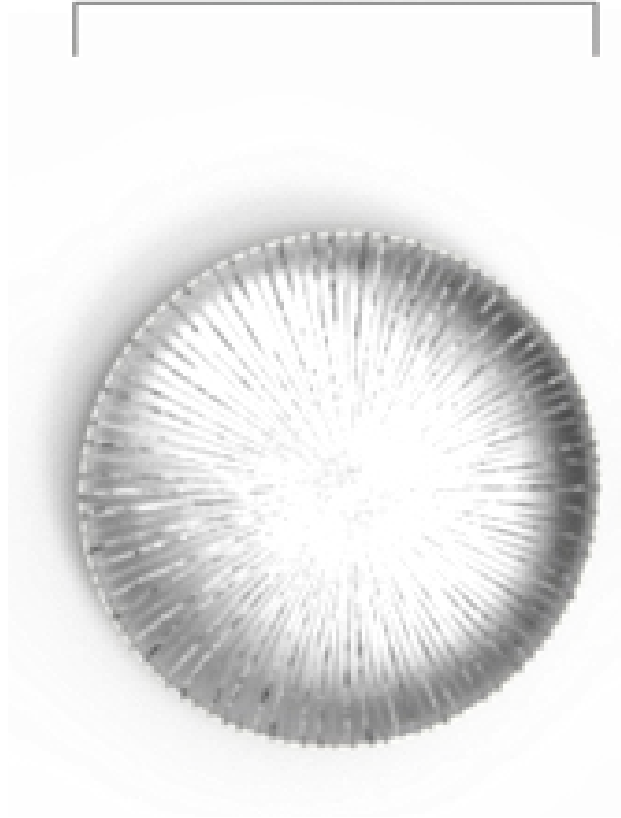

No.	Pieza	Material	Cant	Porc%
Tabla de Componentes				

<b>Nombre de la pieza</b> Plato plat descentrado P		<b>Referencia:</b> 14-04-180-A		<b>ESC.</b>	
<b>Oficio:</b> Metalistería		<b>Técnica:</b> Embutado y repujado		<b>Materia Prima:</b> Alpaca	
<b>Especificaciones Técnicas:</b>					
<b>Color:</b> Plateado		<b>Capacidad de Producción / mes:</b> 15 Un		<b>Dimensiones Generales</b>	
<b>Peso (gr.):</b> 300		<b>Precio Unitario</b> \$70.000		<b>Precio por Mayor</b> \$70.000	
<b>Artesano:</b> Gerardo Betancourth - Diana Betancourth		<b>Telefono:</b> 3203805470		<b>Largo:</b>	<b>Ancho:</b>
<b>Grupo o Taller:</b> Enoc Joyería		<b>Departamento:</b> Norte de Santander		<b>Municipio:</b> Cúcuta	
<b>Certificado Hecho a mano:</b> <input type="checkbox"/> Si <input checked="" type="checkbox"/> No		<b>Centro Poblado:</b>		<input checked="" type="checkbox"/> Resguardo Caserio	<input checked="" type="checkbox"/> Localidad Vereda
<b>Observaciones:</b>				<input checked="" type="checkbox"/> N/A Corregimiento	
<b>Responsable:</b> Samuel López			<b>Dibujante:</b> Alexandra Savelli		
<b>Aprobado por:</b> Comité nacional de diseño			<b>Fecha:</b> 2018		<input type="checkbox"/> Referentes <input checked="" type="checkbox"/> Línea
				<b>Muestra</b> <input checked="" type="checkbox"/> Terminado <input type="checkbox"/> En Proceso	

28cm

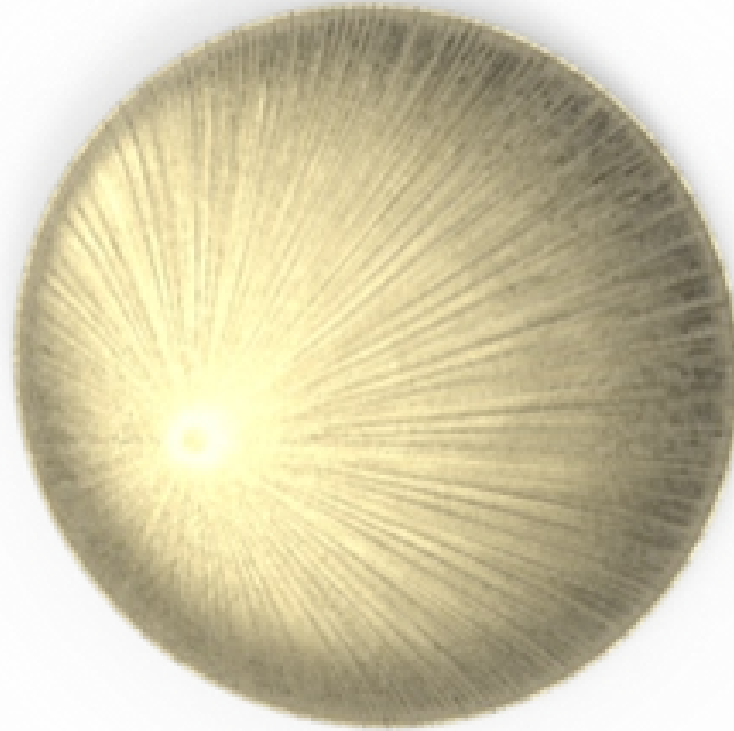

No.	Pieza	Material	Cant	Porc%
Tabla de Componentes				

Nombre de la pieza <b>Plato rayado centro G</b>		Referencia: <b>14-04-180-Y</b>		ESC.	
Oficio: <b>Metalistería</b>		Técnica: <b>Embutido y repujado</b>		Materia Prima: <b>Bronce</b>	
Especificaciones Técnicas:					
Color: <b>Dorado</b>		Capacidad de Producción / mes: <b>15 Un</b>		<b>Dimensiones Generales</b>	
Peso (gr.): <b>500</b>		Precio Unitario <b>\$100.000</b>		Precio por Mayor <b>\$100.000</b>	
Artesano: <b>Gerardo Betancourth - Diana Betancourth</b>		Telefono:		Largo: <b>5 cm</b>	
Grupo o Taller: <b>Enoc Joyería</b>		Departamento: <b>Norte de Santander</b>		Municipio: <b>Cúcuta</b>	
Certificado Hecho a mano: <input type="checkbox"/> Si <input checked="" type="checkbox"/> No		Centro Poblado:		<input checked="" type="checkbox"/> Resguardo Caserio <input type="checkbox"/> Localidad Vereda <input checked="" type="checkbox"/> N/A Corregimiento	
Observaciones:					
Responsable: <b>Samuel López</b>			Dibujante: <b>Alexandra Savelli</b>		
Aprobado por: <b>Comité nacional de diseño</b>			Fecha: <b>2018</b>		Muestra <input checked="" type="checkbox"/> Terminado <input type="checkbox"/> En Proceso



24cm



No.	Pieza	Material	Cant	Porc%
Tabla de Componentes				

Nombre de la pieza: Plato rayado centro M		Referencia: 14-04-180-X		ESC.	
Oficio: Metalistería		Técnica: Embutado y repujado		Materia Prima: Bronce	
Especificaciones Técnicas:					
Color: Dorado		Capacidad de Producción / mes: 15 Un		Dimensiones Generales	
Peso (gr.): 400		Precio Unitario \$70.000		Precio por Mayor \$70.000	
Artesano: Gerardo Betancourth - Diana Betancourth		Telefono:		Largo: Ancho: Alto: Diametro: 4,5 cm 24 cm	
Grupo o Taller: Enoc Joyería		Departamento: Norte de Santander		Municipio: Cúcuta	
Certificado Hecho a mano: <input type="checkbox"/> Si <input checked="" type="checkbox"/> No		Centro Poblado:		<input type="checkbox"/> Resguardo Caserio <input type="checkbox"/> Localidad Vereda <input checked="" type="checkbox"/> N/A Corregimiento	
Observaciones:					
Responsable: Samuel López			Dibujante: Alexandra Savelli		
Aprobado por: Comité nacional de diseño			Fecha: 2018		<input type="checkbox"/> Referentes <input checked="" type="checkbox"/> Línea Muestra <input checked="" type="checkbox"/> Terminado <input type="checkbox"/> En Proceso

20cm



No.	Pieza	Material	Cant	Porc%
Tabla de Componentes				

Nombre de la pieza <b>Plato rayado centro P</b>		Referencia: <b>14-04-180-V</b>		ESC.	
Oficio: <b>Metalistería</b>		Técnica: <b>Embutido y repujado</b>		Materia Prima: <b>Bronce</b>	
Especificaciones Técnicas:					
Color: <b>Dorado</b>		Capacidad de Producción / mes: <b>15 Un</b>		<b>Dimensiones Generales</b>	
Peso (gr.): <b>300</b>		Precio Unitario <b>\$50.000</b>		Precio por Mayor <b>\$50.000</b>	
Artesano: <b>Gerardo Betancourth - Diana Betancourth</b>		Telefono:		Largo: <b>3,5cm</b>	
Grupo o Taller: <b>Enoc Joyería</b>		Departamento: <b>Norte de Santander</b>		Municipio: <b>Cúcuta</b>	
Certificado Hecho a mano: <input type="checkbox"/> Si <input checked="" type="checkbox"/> No		Centro Poblado:		<input checked="" type="checkbox"/> Resguardo Caserio <input type="checkbox"/> Localidad Vereda <input checked="" type="checkbox"/> N/A Corregimiento	
Observaciones:					
Responsable: <b>Samuel López</b>			Dibujante: <b>Alexandra Savelli</b>		
Aprobado por: <b>Comité nacional de diseño</b>			Fecha: <b>2018</b>		Muestra <input checked="" type="checkbox"/> Terminado <input type="checkbox"/> En Proceso

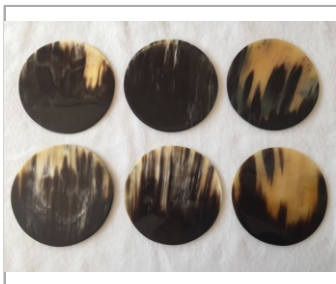
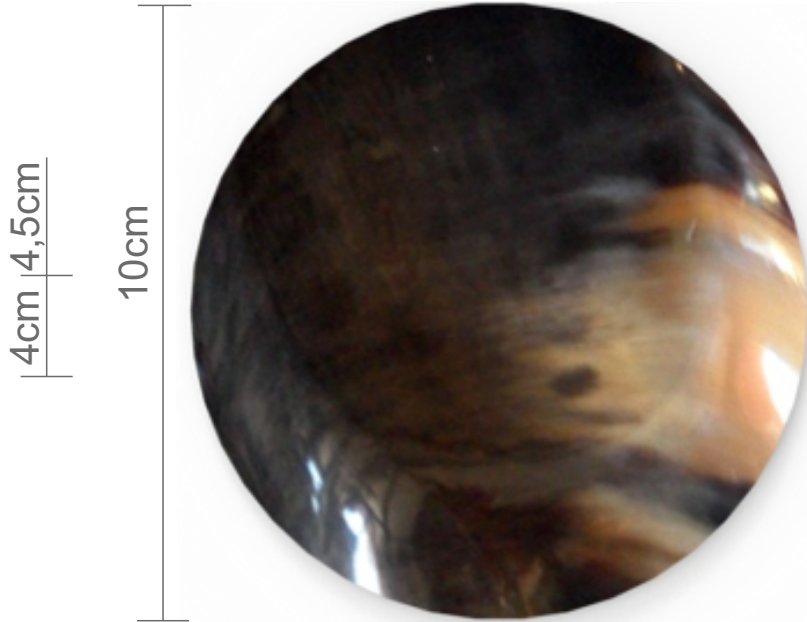

1	Superficie	Cacho	1	
2	Base	Madera - Pino	1	
No.	Pieza	Material	Cant	Porc%
Tabla de Componentes				

Nombre de la pieza portavasos ccho x6 Un		Referencia: 19-09-519-B		ESC.	
Oficio: trabajo en materia prima		Tecnica: Moldeado y calado		Materia Prima: Cacho y madera	
Especificaciones Técnicas:					
Color: Negro - Beige		Capacidad de Producción / mes: 6 Juegos / 36 Un		Dimensiones Generales	
Peso (gr.): 150	Precio Unitario \$90.000 x 6Un	Precio por Mayor \$90.000 x 6Un	Largo:	Ancho:	Alto: 0,7 cm
Artesano: Esperanza Meneses		Telefono: 3006150911		Diametro: 10 cm	
Grupo o Taller: Cuerno Arte		Departamento: Norte de Santander		Municipio: Bochalema - Cúcuta	
Certificado Hecho a mano: <input type="checkbox"/> Si <input checked="" type="checkbox"/> No		Centro Poblado:	<input checked="" type="checkbox"/> Resguardo Caserio	<input checked="" type="checkbox"/> Localidad Vereda	<input checked="" type="checkbox"/> N/A Corregimiento
Observaciones:					
Responsable: Samuel López			Dibujante: Alexandra Savelli		
Aprobado por: Comité nacional de diseño			Fecha: 2018	<input type="checkbox"/> Referentes	<input checked="" type="checkbox"/> Línea
				Muestra <input checked="" type="checkbox"/>	<input type="checkbox"/>

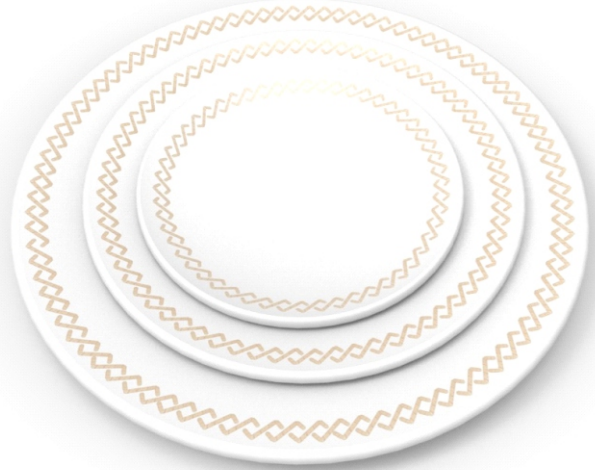

No.	Pieza	Material	Cant	Porc%
Tabla de Componentes				

Nombre de la pieza <b>Plato tejido G</b>		Referencia: <b>01-03-333-K</b>		ESC.	
Oficio: <b>Cerámica y cestería</b>		Técnica: <b>Moledado y entretejido</b>		Materia Prima: <b>Arcilla y bejuco</b>	
Especificaciones Técnicas:					
Color: <b>Blanco y crudo</b>		Capacidad de Producción / mes: <b>30 Un</b>		Dimensiones Generales	
Peso (gr.): <b>1.000</b>		Precio Unitario <b>\$30.000</b>		Precio por Mayor <b>\$30.000</b>	
Artesano: <b>Juan Carlos Bernal - Claudia Mereyda Duarte</b>		Teléfono: <b>3142698013 - 3224217701</b>		Largo: <b>6 cm</b>	
Grupo o Taller: <b>Artesanías Bernal</b>		Departamento: <b>Norte de Santander</b>		Municipio: <b>Salazar</b>	
Certificado Hecho a mano: <input type="checkbox"/> Si <input checked="" type="checkbox"/> No		Centro Poblado:		<input checked="" type="checkbox"/> Resguardo Caserio <input type="checkbox"/> Localidad Vereda <input checked="" type="checkbox"/> N/A Corregimiento	
Observaciones:					
Responsable: <b>Samuel López</b>			Dibujante: <b>Alexandra Savelli</b>		
Aprobado por: <b>Comité nacional de diseño</b>			Fecha: <b>2018</b>		Muestra <input checked="" type="checkbox"/> Terminado <input type="checkbox"/> En Proceso



No.	Pieza	Material	Cant	Porc%
Tabla de Componentes				

Nombre de la pieza <b>Plato tejido M</b>		Referencia: <b>01-03-333-J</b>		ESC.	
Oficio: <b>Cerámica y cestería</b>		Técnica: <b>Moledo y entretejido</b>		Materia Prima: <b>Arcilla y bejuco</b>	
Especificaciones Técnicas:					
Color: <b>Blanco y crudo</b>		Capacidad de Producción / mes: <b>30 Un</b>		Dimensiones Generales	
Peso (gr.): <b>1.000</b>		Precio Unitario <b>\$25.000</b>		Precio por Mayor <b>\$25.000</b>	
Artesano: <b>Juan Carlos Bernal - Claudia Mereyda Duarte</b>		Teléfono: <b>3142698013 - 3224217701</b>		Largo: <b>5 cm</b>	
Grupo o Taller: <b>Artesanías Bernal</b>		Departamento: <b>Norte de Santander</b>		Municipio: <b>Salazar</b>	
Certificado Hecho a mano: <input type="checkbox"/> Si <input checked="" type="checkbox"/> No		Centro Poblado: <input type="checkbox"/> Resguardo Caserio <input type="checkbox"/> Localidad Vereda <input checked="" type="checkbox"/> N/A Corregimiento			
Observaciones:				Terminado <input type="checkbox"/> En Proceso <input type="checkbox"/>	
Responsable: <b>Samuel López</b>		Dibujante: <b>Alexandra Savelli</b>			
Aprobado por: <b>Comité nacional de diseño</b>		Fecha: <b>2018</b>		<input type="checkbox"/> Referentes <input checked="" type="checkbox"/> Línea <input type="checkbox"/> Muestra <input checked="" type="checkbox"/>	

20cm

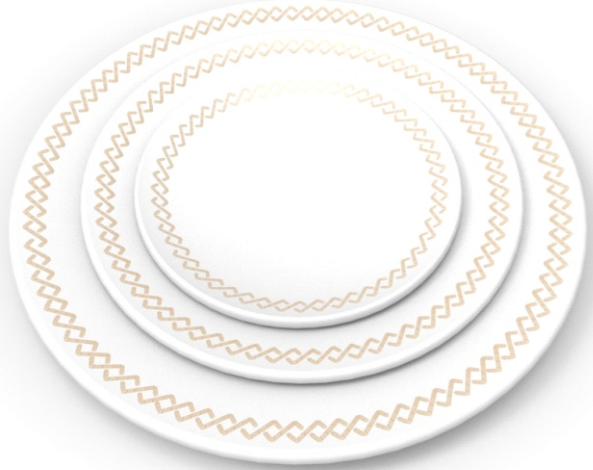

No.	Pieza	Material	Cant	Porc%
Tabla de Componentes				

Nombre de la pieza <b>Plato tejido P</b>		Referencia: <b>01-03-333-F</b>		ESC.	
Oficio: <b>Cerámica y cestería</b>		Técnica: <b>Moldeado y entretejido</b>		Materia Prima: <b>Arcilla y bejuco</b>	
Especificaciones Técnicas:					
Color: <b>Blanco y crudo</b>		Capacidad de Producción / mes: <b>30 Un</b>		Dimensiones Generales	
Peso (gr.): <b>1.000</b>		Precio Unitario <b>\$20.000</b>		Precio por Mayor <b>\$20.000</b>	
Artesano: <b>Juan Carlos Bernal - Claudia Mereyda Duarte</b>		Teléfono: <b>3142698013 - 3224217701</b>		Largo: <b>4 cm</b>	
Grupo o Taller: <b>Artesanías Bernal</b>		Departamento: <b>Norte de Santander</b>		Municipio: <b>Salazar</b>	
Certificado Hecho a mano: <input type="checkbox"/> Si <input checked="" type="checkbox"/> No		Centro Poblado: <input type="checkbox"/> Resguardo Caserio <input type="checkbox"/> Localidad Vereda <input checked="" type="checkbox"/> N/A Corregimiento			
Observaciones:					
Responsable: <b>Samuel López</b>			Dibujante: <b>Alexandra Savelli</b>		
Aprobado por: <b>Comité nacional de diseño</b>			Fecha: <b>2018</b>		<input type="checkbox"/> Referentes <input checked="" type="checkbox"/> Línea <input type="checkbox"/> Muestra <input checked="" type="checkbox"/> Terminado <input type="checkbox"/> En Proceso

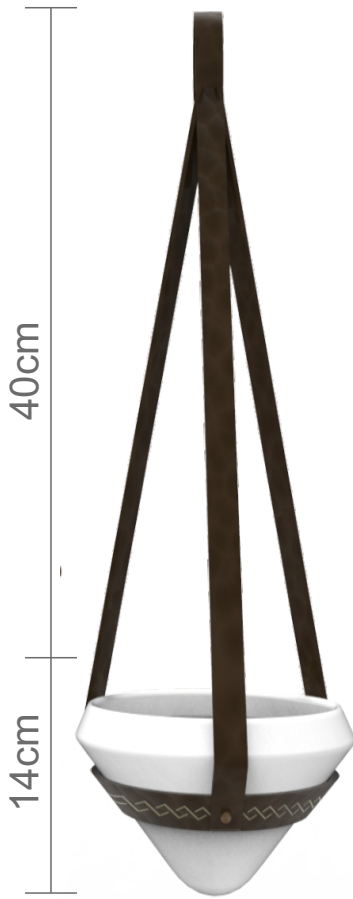

1	vasija	arcilla	1	
2	soporte	Cuero	1	
No.	Pieza	Material	Cant	Porc%
Tabla de Componentes				

Nombre de la pieza <b>Matera colgante cono</b>		Referencia: <b>01-03-333-N</b>		ESC.	
Oficio: <b>Alfarería y marroquinería</b>		Técnica: <b>moldeado</b>		Materia Prima: <b>arcilla y cuero</b>	
Especificaciones Técnicas:					
Color: <b>Blanco y marrón</b>		Capacidad de Producción / mes: <b>20 Un</b>		<b>Dimensiones Generales</b>	
Peso (gr.): <b>2.000</b>		Precio Unitario <b>\$45.000</b>		Precio por Mayor <b>\$45.000</b>	
Artesano: <b>Juan Carlos Bernal - Sandra Sarmiento</b>		Telefono: <b>3142698013 - 3143015953</b>		Largo: <b>55 cm</b>	
Grupo o Taller: <b>Artesanías Bernal - Enpieles</b>		Departamento: <b>Norte de Santander</b>		Municipio: <b>Salazar - Cúcuta</b>	
Certificado Hecho a mano: <input type="checkbox"/> Si <input checked="" type="checkbox"/> No		Centro Poblado: <input type="checkbox"/> Resguardo Caserio <input type="checkbox"/> Localidad Vereda <input checked="" type="checkbox"/> N/A Corregimiento			
Observaciones: Producto fusión entre dos artesanos.				Terminado <input type="checkbox"/> En Proceso <input type="checkbox"/>	
Responsable: <b>Samuel López</b>		Dibujante: <b>Alexandra Savelli</b>			
Aprobado por: <b>Comité nacional de diseño</b>		Fecha: <b>2018</b>		<input type="checkbox"/> Referentes <input checked="" type="checkbox"/> Línea <input type="checkbox"/> Muestra <input checked="" type="checkbox"/>	

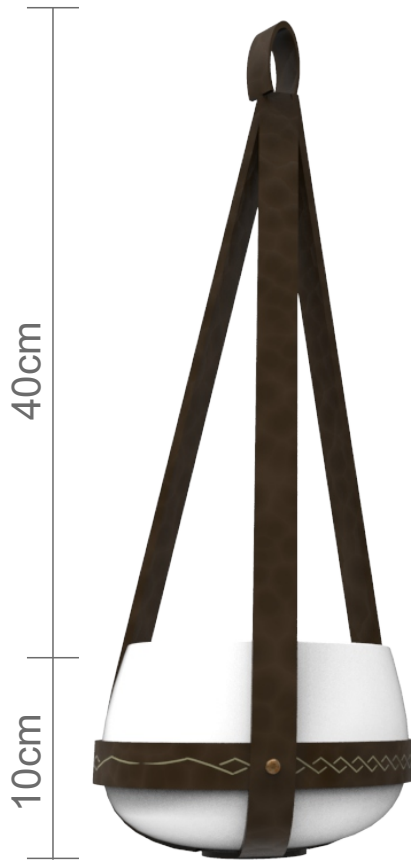

1	vasija	arcilla	1	
2	soporte	Cuero	1	
No.	Pieza	Material	Cant	Porc%
Tabla de Componentes				

Nombre de la pieza <b>Matera colgante gota</b>		Referencia: <b>01-03-333-M</b>		ESC.	
Oficio: <b>Alfarería y marroquinería</b>		Técnica: <b>moldeado</b>		Materia Prima: <b>arcilla y cuero</b>	
Especificaciones Técnicas:					
Color: <b>Blanco y marrón</b>		Capacidad de Producción / mes: <b>20 Un</b>		Dimensiones Generales	
Peso (gr.): <b>2.000</b>		Precio Unitario <b>\$43.000</b>		Precio por Mayor <b>\$43.000</b>	
Artesano: <b>Juan Carlos Bernal - Sandra Sarmiento</b>		Teléfono: <b>3142698013 - 3143015953</b>		Largo: <b>50 cm</b>	
Grupo o Taller: <b>Artesanías Bernal - Enpieles</b>		Departamento: <b>Norte de Santander</b>		Municipio: <b>Salazar - Cúcuta</b>	
Certificado Hecho a mano: <input type="checkbox"/> Si <input checked="" type="checkbox"/> No		Centro Poblado: <input type="checkbox"/> Resguardo Caserío <input type="checkbox"/> Localidad Vereda <input checked="" type="checkbox"/> N/A Corrimiento			
Observaciones: Producto fusión entre dos artesanos.					
Responsable: <b>Samuel López</b>			Dibujante: <b>Alexandra Savelli</b>		
Aprobado por: <b>Comité nacional de diseño</b>			Fecha: <b>2018</b>		<input type="checkbox"/> Referentes <input checked="" type="checkbox"/> Línea <input type="checkbox"/> Muestra <input checked="" type="checkbox"/> Terminado <input type="checkbox"/> En Proceso





No.	Pieza	Material	Cant	Porc%
1	vasija	arcilla	1	
2	soporte	Cuero	1	

Tabla de Componentes

<b>Nombre de la pieza</b> Matera colgante esfera		<b>Referencia:</b> 01-03-333-L		<b>ESC.</b>	
<b>Oficio:</b> Alfarería y marroquinería		<b>Técnica:</b> moldeado		<b>Materia Prima:</b> arcilla y cuero	
<b>Especificaciones Técnicas:</b>					
<b>Color:</b> Blanco y marrón		<b>Capacidad de Producción / mes:</b> 20 Un		<b>Dimensiones Generales</b>	
<b>Peso (gr.):</b> 2.000		<b>Precio Unitario:</b> \$43.000		<b>Precio por Mayor:</b> \$43.000	
<b>Artesano:</b> Juan Carlos Bernal - Sandra Sarmiento		<b>Telefono:</b> 3142698013 - 3143015953		<b>Largo:</b>	
<b>Grupo o Taller:</b> Artesanías Bernal - Enpieles		<b>Departamento:</b> Norte de Santander		<b>Municipio:</b> Salazar - Cúcuta	
<b>Certificado Hecho a mano:</b> <input type="checkbox"/> Si <input checked="" type="checkbox"/> No		<b>Centro Poblado:</b>		<input checked="" type="checkbox"/> Resguardo Caserío <input type="checkbox"/> Localidad Vereda <input checked="" type="checkbox"/> N/A Corregimiento	
<b>Observaciones:</b> Producto fusión entre dos artesanos.					
<b>Responsable:</b> Samuel López			<b>Dibujante:</b> Alexandra Savelli		
<b>Aprobado por:</b> Comité nacional de diseño			<b>Fecha:</b> 2018		<input type="checkbox"/> Referentes <input checked="" type="checkbox"/> Línea <b>Muestra</b> <input checked="" type="checkbox"/> Terminado <input type="checkbox"/> En Proceso



**Producto referente**  
**Propuesta No.1**  
Luminarias en cerámica  
blanca y bejuco

Medidas:  
1. 20 cm x 27 cm  
2. 45 cm x 15 cm  
3. 25 cm x 30 cm



No.	Pieza	Material	Cant	Porc%
Tabla de Componentes				

Nombre de la pieza Lámparas tejidas		Referencia:		ESC.	
Oficio: Cerámica y cestería		Técnica: Moldeado y entretejido		Materia Prima: Arcilla y bejuco	
Especificaciones Técnicas:					
Color: Blanco y crudo		Capacidad de Producción / mes:		Dimensiones Generales	
Peso (gr.):		Precio Unitario		Precio por Mayor	
Artesano: Juan Carlos Bernal - Claudia Mereyda Duarte		Teléfono: 3142698013 - 3224217701		Largo:	
Grupo o Taller: Artesanías Bernal		Departamento: Norte de Santander		Municipio: Salazar	
Certificado Hecho a mano: <input type="checkbox"/> Si <input checked="" type="checkbox"/> No		Centro Poblado:		<input type="checkbox"/> Resguardo Caserio <input type="checkbox"/> Localidad Vereda <input type="checkbox"/> N/A Corregimiento	
Observaciones:					
Propuesta de línea de productos para colección 2019					
Responsable: Samuel López			Dibujante: Alexandra Savelli		
Aprobado por:			Fecha: 2019		<input type="checkbox"/> Referentes <input checked="" type="checkbox"/> Línea
Terminado <input type="checkbox"/> En Proceso <input type="checkbox"/> Muestra <input checked="" type="checkbox"/>					



Producto referente

**Propuesta No.2**

Canastos en sorbetana con  
 tapa en madera.  
 tonos materia prima:  
 crudo, teñido al 50% y al 100%

Medidas:  
 Pequeño 45cm x 45 cm  
 Grande 40 cm x 70 cm

**Propuesta cambio de color**



1	vasija	sorbetana	1	
2	tapa	madera	1	
No.	Pieza	Material	Cant	Porc%
Tabla de Componentes				

Nombre de la pieza canastos sorbetana y madera		Referencia: ESC.	
Oficio: cestería y trabajo con madera		Técnica: entretejido y torno	
Materia Prima: sorbetana y madera			
Especificaciones Técnicas:			
Color: natural y grises		Capacidad de Producción / mes:	
Peso (gr.):		Dimensiones Generales	
Precio Unitario	Precio por Mayor	Largo:	Ancho:
Artesano: Carmen Gélvez		Alto:	Diametro:
Grupo o Taller: Carmen Gélvez		Telefono: 3145221615	
Departamento: Norte de Santander		Municipio: Toledo	
Certificado Hecho a mano: <input type="checkbox"/> Si <input checked="" type="checkbox"/> No	Centro Poblado:	<input type="checkbox"/> Resguardo Caserio	<input type="checkbox"/> Localidad Vereda <input type="checkbox"/> N/A Corramiento
Observaciones:			
Propuesta de línea de productos para colección 2019			
Responsable: Samuel López		Dibujante: Alexandra Savelli	
Aprobado por:	Fecha: 2018	<input type="checkbox"/> Referentes <input checked="" type="checkbox"/> Línea	Muestra <input checked="" type="checkbox"/> Terminado <input type="checkbox"/> En Proceso