



**FORTALECIMIENTO DEL DISEÑO Y LA PRODUCCIÓN DE LA ARTESANÍA DEL
DEPARTAMENTO DEL CAUCA**

Anexo

Fichas de diseño - planos técnicos

**Daniel Amariles
Diseñador**

Popayán, Diciembre 2018

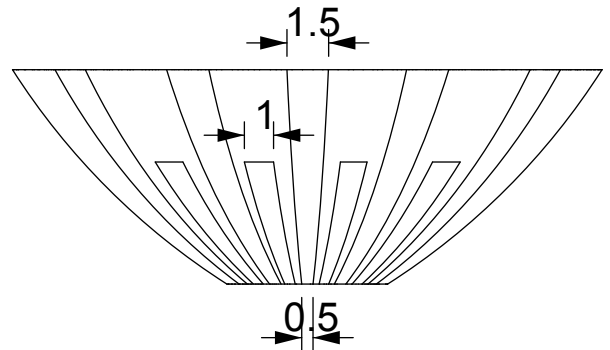
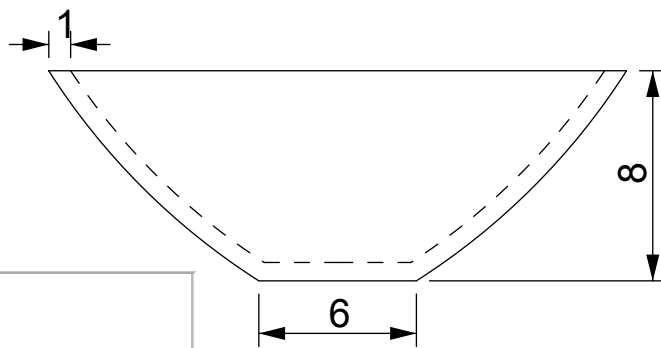
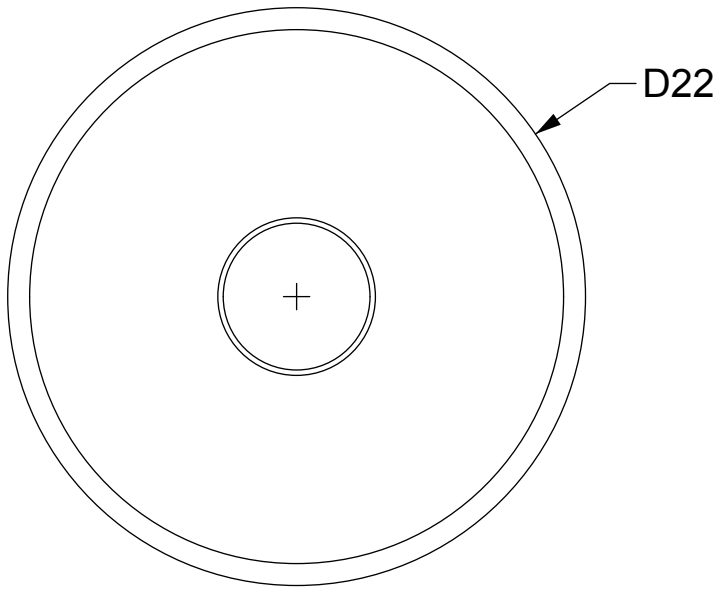

No.	Pieza	Material	Cant	Porc%
Tabla de Componentes				

Nombre de la pieza Bowl media altura		Referencia: ESC. 1:3		
Oficio: Cantería		Técnica: Maquinado, sandblasting		
Especificaciones Técnicas: Líneas concéntricas color café por medio de sandblasting		Materia Prima: Piedra muñeca		
Color: Natural, café	Capacidad de Producción / mes: 10		Dimensiones Generales	
Peso (gr.): 1500	Precio Unitario: 130.000	Precio por Mayor		Largo:
Artisano: Sandro Velasco		Telefono: 315523298		Ancho:
Grupo o Taller:		Departamento: CAUCA		Alto: 8
Certificado Hecho a mano: <input type="checkbox"/> Si <input checked="" type="checkbox"/> No		Centro Poblado:		Municipio: Popayán
Observaciones:		<input type="checkbox"/> Resguardo Casero <input type="checkbox"/> Localidad Vereda <input checked="" type="checkbox"/> N/A Corregimiento		Diametro: 22
Responsable: Daniel Amariles Zapata		Dibujante: Daniel Amariles Zapata		Terminado <input checked="" type="checkbox"/> En Proceso <input type="checkbox"/>
Aprobado por: José Argotty		Fecha: 24/11/2018		
		<input type="checkbox"/> Referentes <input checked="" type="checkbox"/> Línea		Muestra <input checked="" type="checkbox"/> <input type="checkbox"/>

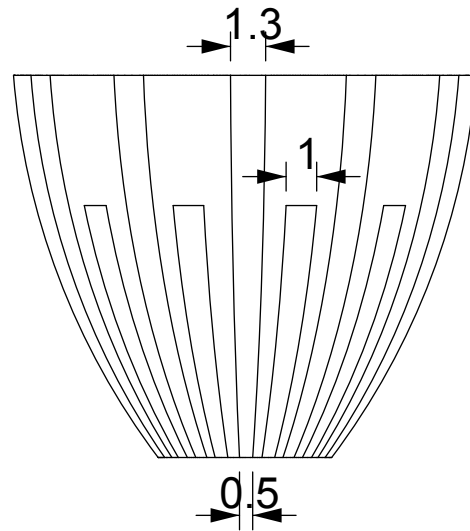
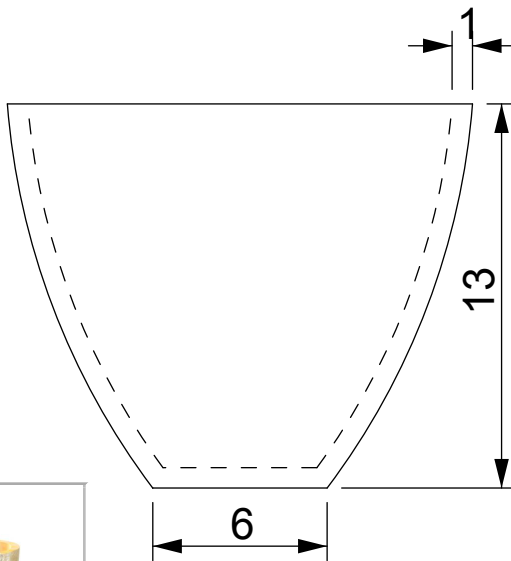
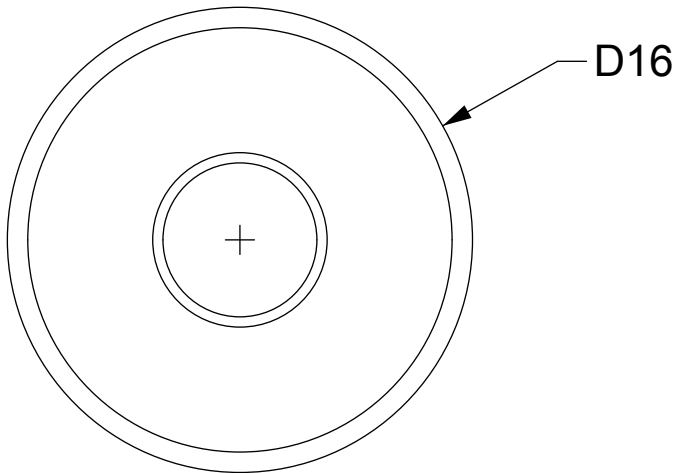

No.	Pieza	Material	Cant	Porc%
Tabla de Componentes				

Nombre de la pieza Bowl media altura		Referencia:		ESC. 1:3	
Oficio: Cantería		Tecnica: Maquinado, sandblasting		Materia Prima: Piedra muñeca	
Especificaciones Técnicas: Lineas concéntricas color café por medio de sandblasting					
Color: Natural, café		Capacidad de Producción / mes: 10		Dimensiones Generales	
Peso (gr.): 2000		Precio Unitario: 150.000		Precio por Mayor	
Artesano: Sandro Velasco		Telefono: 315523298		Largo:	Ancho:
Grupo o Taller:		Departamento: CAUCA		Municipio: Popayán	
Certificado Hecho a mano: <input type="checkbox"/> Si <input checked="" type="checkbox"/> No		Centro Poblado:		<input type="checkbox"/> Resguardo Caserío	<input checked="" type="checkbox"/> Localidad Vereda
Observaciones:				<input type="checkbox"/> N/A	<input type="checkbox"/> Corregimiento
Responsable: Daniel Amariles Zapata		Dibujante: Daniel Amariles Zapata		Terminado <input checked="" type="checkbox"/> En Proceso <input type="checkbox"/>	
Aprobado por: José Argotty		Fecha: 24/11/2018			

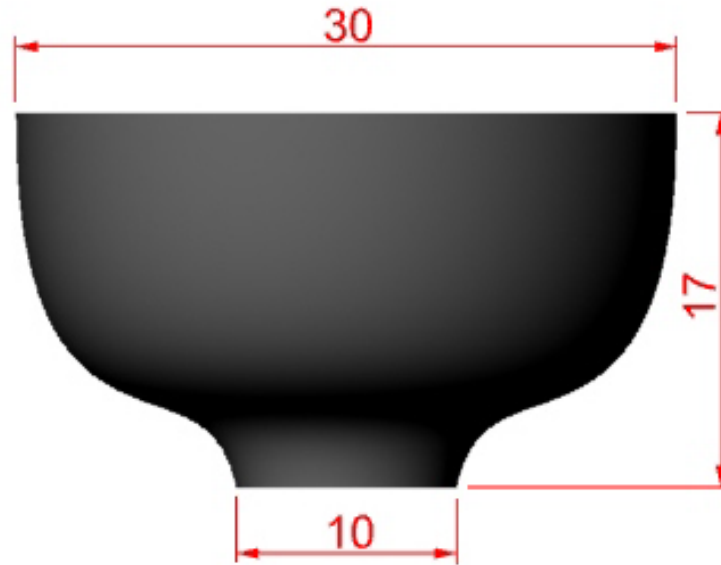

No.	Pieza	Material	Cant	Porc%
Tabla de Componentes				

Nombre de la pieza Bowl Meseta grande		Referencia:		ESC. 1:3	
Oficio: Trabajo en madera		Tecnica: Torno		Materia Prima: Urapan	
Especificaciones Técnicas: Torneado con acabado exterior negro e interior acabdo natural con aceite de linaza					
Color: Natural, negro		Capacidad de Producción / mes: 20		Dimensiones Generales	
Peso (gr.): 800		Precio Unitario: 80.000		Precio por Mayor	
Artesano: Carlos Jiménez		Telefono: 3113052109		Largo:	Ancho:
Grupo o Taller: Madearte		Departamento: CAUCA		Municipio: Timbio	
Certificado Hecho a mano: <input type="checkbox"/> Si <input checked="" type="checkbox"/> No		Centro Poblado:		<input type="checkbox"/> Resguardo Caserio	<input type="checkbox"/> Localidad Vereda
Observaciones:				<input type="checkbox"/> N/A Correcimiento	
Responsable: Daniel Amariles Zapata		Dibujante: José Argotty		Terminado <input checked="" type="checkbox"/> En Proceso <input type="checkbox"/>	
Aprobado por: José Argotty		Fecha: 24/11/2018			

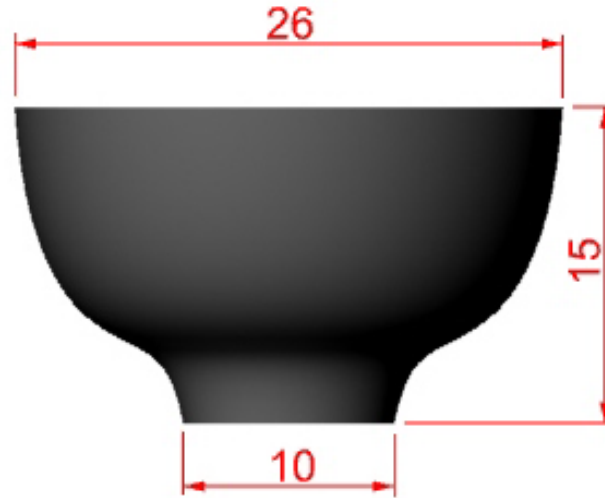

No.	Pieza	Material	Cant	Porc%
Tabla de Componentes				

Nombre de la pieza Bowl Meseta Mediano		Referencia:		ESC. 1:3	
Oficio: Trabajo en madera		Tecnica: Torno		Materia Prima: Urapan	
Especificaciones Técnicas: Torneado con acabado exterior negro e interior acabdo natural con aceite de linaza					
Color: Natural, negro		Capacidad de Producción / mes: 20		Dimensiones Generales	
Peso (gr.): 600		Precio Unitario: 75.000		Precio por Mayor	
Artesano: Carlos Jiménez		Telefono: 3113052109		Largo:	Ancho:
Grupo o Taller: Madearte		Departamento: CAUCA		Municipio: Timbío	
Certificado Hecho a mano: <input type="checkbox"/> Si <input checked="" type="checkbox"/> No		Centro Poblado:		<input type="checkbox"/> Resguardo Caserio	<input type="checkbox"/> Localidad Vereda <input checked="" type="checkbox"/> N/A Corregimiento
Observaciones:					Terminado <input checked="" type="checkbox"/>
Responsable: Daniel Amariles Zapata			Dibujante: José Argotty		
Aprobado por: José Argotty			Fecha: 24/11/2018		<input type="checkbox"/> Referentes <input checked="" type="checkbox"/> Línea Muestra <input checked="" type="checkbox"/> <input type="checkbox"/> En Proceso

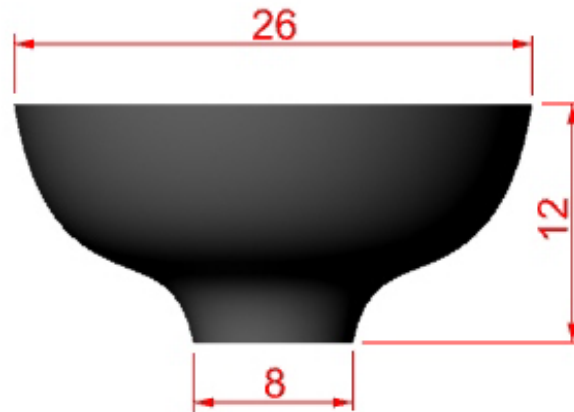

No.	Pieza	Material	Cant	Porc%
Tabla de Componentes				

Nombre de la pieza Bowl Meseta Pequeño		Referencia: ESC. 1:3	
Oficio: Trabajo en madera		Tecnica: Torno	
		Materia Prima: Urapan	
Especificaciones Técnicas: Torneado con acabado exterior negro e interior acabdo natural con aceite de linaza			
Color: Natural, negro		Capacidad de Producción / mes: 20	
Peso (gr.): 400		Precio Unitario: 70.000	
Artesano: Carlos Jiménez		Precio por Mayor	
Grupo o Taller: Madearte		Telefono: 3113052109	
Departamento: CAUCA		Municipio: Timbío	
Certificado Hecho a mano: <input type="checkbox"/> Si <input checked="" type="checkbox"/> No		Centro Poblado: <input type="checkbox"/> Resguardo Caserio <input type="checkbox"/> Localidad Vereda <input checked="" type="checkbox"/> N/A Corregimiento	
Observaciones:			Terminado <input checked="" type="checkbox"/> En Proceso <input type="checkbox"/>
Responsable: Daniel Amariles Zapata		Dibujante: José Argotty	
Aprobado por: José Argotty		Fecha: 24/11/2018	
		<input type="checkbox"/> Referentes <input checked="" type="checkbox"/> Línea <input type="checkbox"/> Muestra	

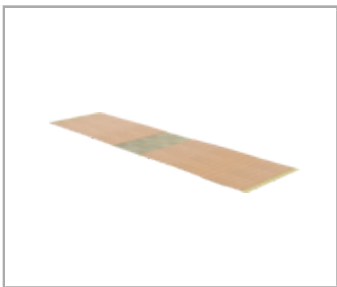
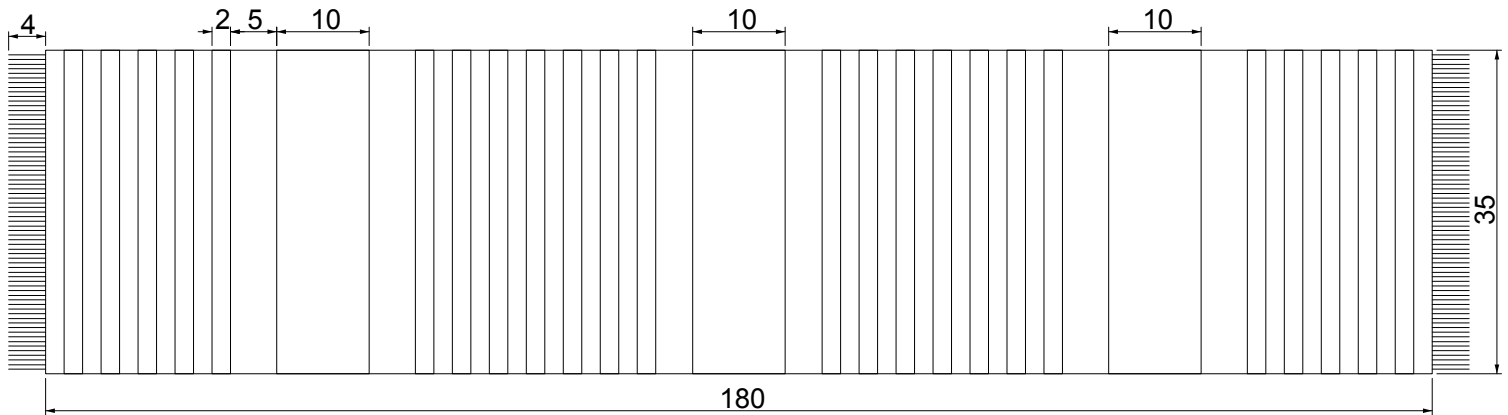

No.	Pieza	Material	Cant	Porc%
Tabla de Componentes				

Nombre de la pieza Camino de mesa largo seda		Referencia: ESC. 1:14	
Oficio: Tejeduría en hilo de gusano de seda		Técnica: Telar	
		Materia Prima: Hilo de seda devanada	
Especificaciones Técnicas:			
Color: Gris plata, colores según requerimiento de diseño		Capacidad de Producción / mes: 15	
Peso (gr.): 70		Precio Unitario: 95.000	
		Precio por Mayor	
Artesano:		Telefono: 3116377748	
Grupo o Taller: CORSEDA		Departamento: CAUCA	
		Municipio: Timbío	
Certificado Hecho a mano: <input type="checkbox"/> Si <input checked="" type="checkbox"/> No		Centro Poblado: <input type="checkbox"/> Resguardo <input type="checkbox"/> Caserío <input type="checkbox"/> Localidad <input checked="" type="checkbox"/> Vereda <input type="checkbox"/> N/A <input type="checkbox"/> Correcimiento	
Observaciones:			
Responsable: Daniel Amariles Zapata		Dibujante: Daniel Amariles Zapata	
Aprobado por: José Argotty		Fecha: 24/11/2018	
		<input type="checkbox"/> Referentes <input checked="" type="checkbox"/> Línea	
		Muestra <input checked="" type="checkbox"/> Terminado <input type="checkbox"/> En Proceso	

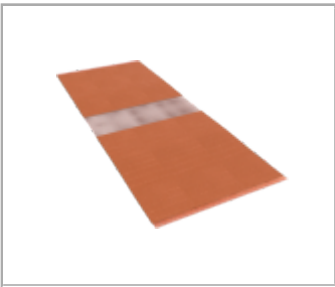
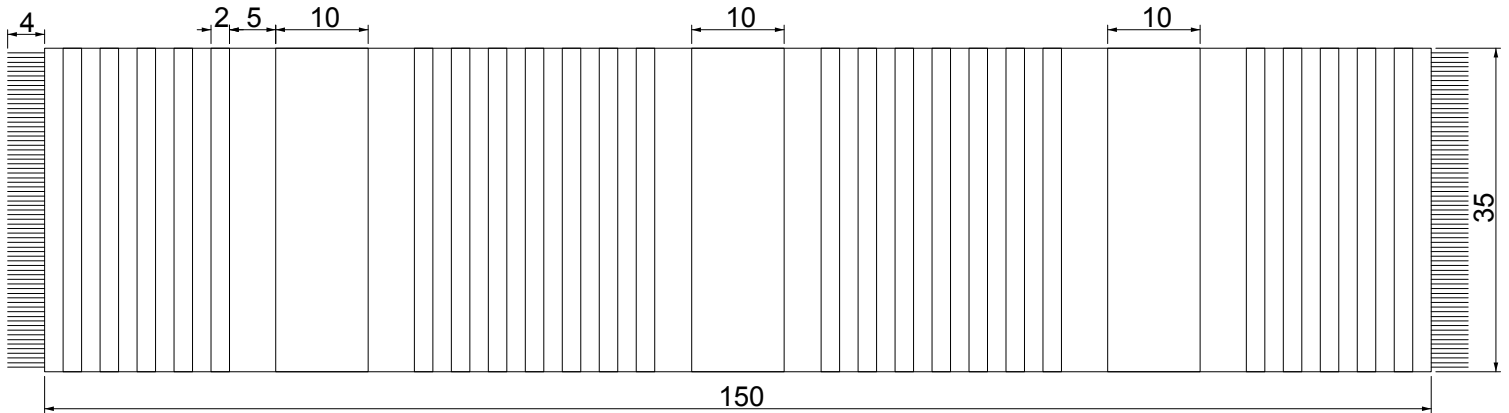

No.	Pieza	Material	Cant	Porc%
Tabla de Componentes				

Nombre de la pieza Camino de mesa seda		Referencia: ESC. 1:14	
Oficio: Tejeduría en hilo de gusano de seda		Técnica: Telar	
		Materia Prima: Hilo de seda devanada	
Especificaciones Técnicas:			
Color: cobre, colores según requerimiento de diseño		Capacidad de Producción / mes: 15	
Peso (gr.): 60		Precio Unitario: 75.000	
		Precio por Mayor	
Artesano:		Telefono: 3116377748	
Grupo o Taller: CORSEDA		Departamento: CAUCA	
		Municipio: Timbío	
Certificado Hecho a mano: <input type="checkbox"/> Si <input checked="" type="checkbox"/> No		Centro Poblado: <input type="checkbox"/> Resguardo <input type="checkbox"/> Caserío <input type="checkbox"/> Localidad <input checked="" type="checkbox"/> Vereda <input type="checkbox"/> N/A <input type="checkbox"/> Correcimiento	
Observaciones:			
Responsable: Daniel Amariles Zapata		Dibujante: Daniel Amariles Zapata	
Aprobado por: José Argotty		Fecha: 24/11/2018	
		<input type="checkbox"/> Referentes <input checked="" type="checkbox"/> Línea Muestra <input checked="" type="checkbox"/> <input type="checkbox"/>	

Terminado
En Proceso

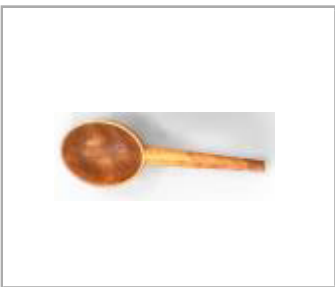
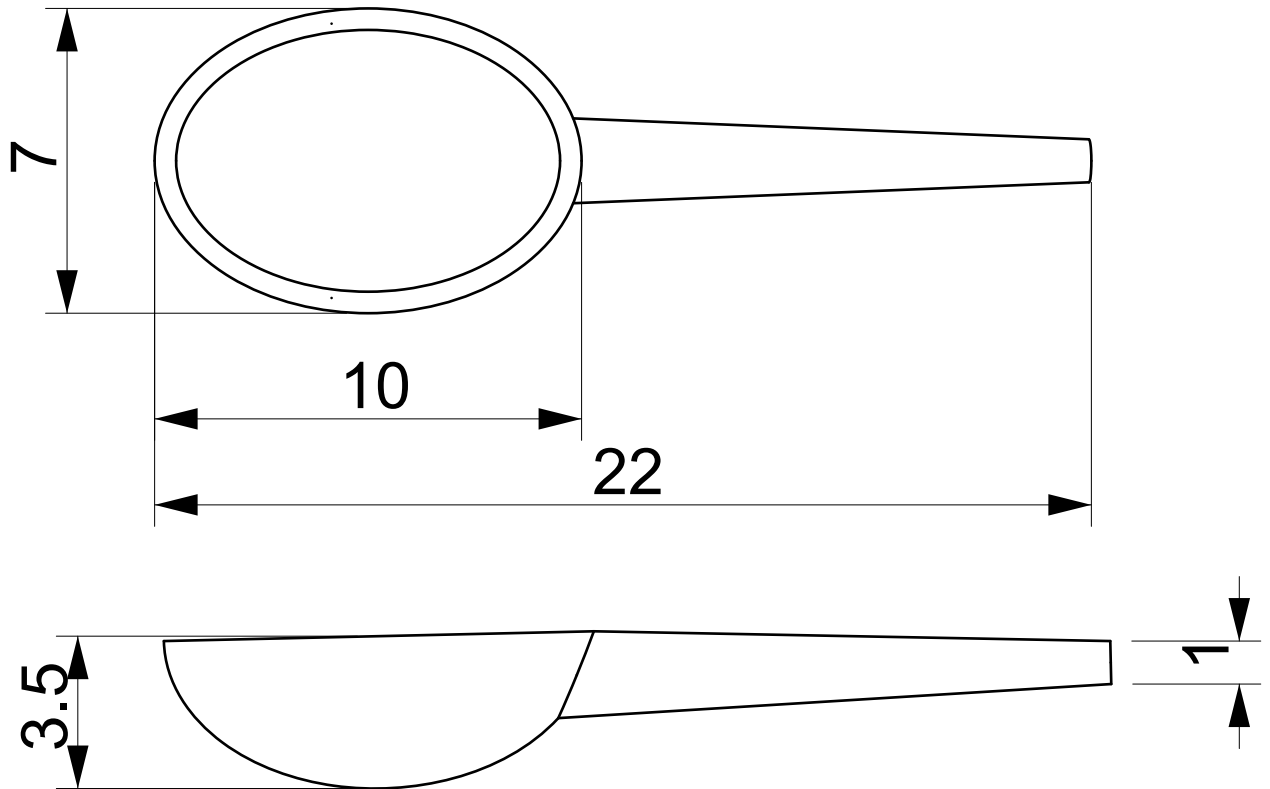

No.	Pieza	Material	Cant	Porc%
Tabla de Componentes				

Nombre de la pieza Cuchara para servir		Referencia: ESC. 1:2		
Oficio: Trabajo en madera		Tecnica: Calado, pulido		
Especificaciones Técnicas: acabado natural con aceite de linaza		Materia Prima: Urapan		
Color: Natural	Capacidad de Producción / mes: 60		Dimensiones Generales	
Peso (gr.): 75	Precio Unitario: 20.000	Precio por Mayor		Largo: 22
Artesano: Carlos Jiménez		Telefono: 3113052109		Ancho: 7
Grupo o Taller: Madearte		Departamento: CAUCA		Alto: 3.5
Certificado Hecho a mano: <input type="checkbox"/> Si <input checked="" type="checkbox"/> No		Centro Poblado:		Municipio: Timbío
Observaciones:		<input type="checkbox"/> Resguardo Casero <input type="checkbox"/> Localidad Vereda <input checked="" type="checkbox"/> N/A Corregimiento		Diametro:
Responsable: Daniel Amariles Zapata		Dibujante: Daniel Amariles Zapata		Terminado <input type="checkbox"/> En Proceso <input type="checkbox"/>
Aprobado por: José Argotty		Fecha: 24/11/2018		
		<input type="checkbox"/> Referentes <input checked="" type="checkbox"/> Línea		Muestra <input checked="" type="checkbox"/> <input type="checkbox"/>

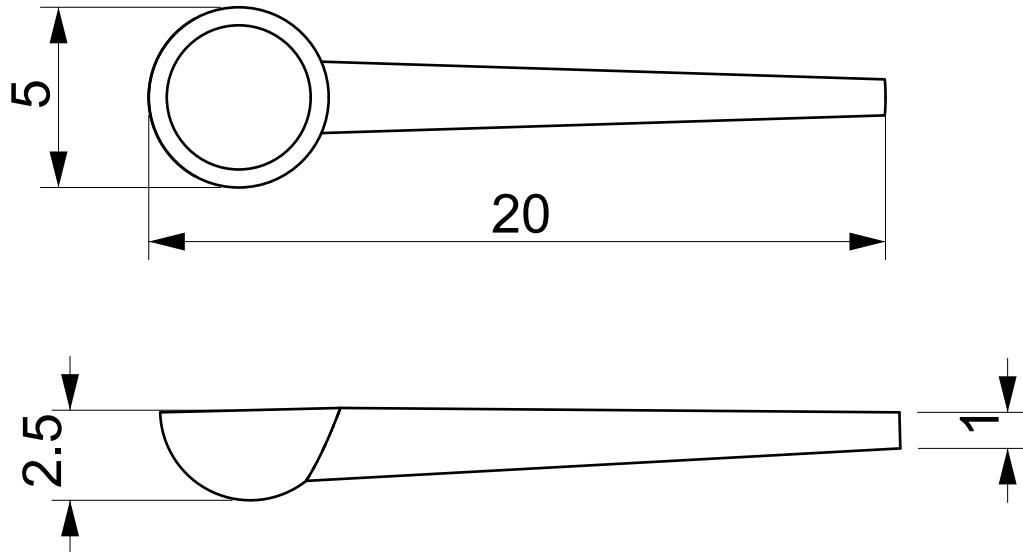

No.	Pieza	Material	Cant	Porc%
Tabla de Componentes				

Nombre de la pieza Cuchara		Referencia: ESC. 1:2		
Oficio: Trabajo en madera		Tecnica: Calado, pulido		
Especificaciones Técnicas: acabado natural con aceite de linaza		Materia Prima: Urapan		
Color: Natural	Capacidad de Producción / mes: 60		Dimensiones Generales	
Peso (gr.): 35	Precio Unitario: 17.000	Precio por Mayor		Largo: 20
Artesano: Carlos Jiménez		Telefono: 3113052109		Ancho: 5
Grupo o Taller: Madearte		Departamento: CAUCA		Alto: 2.5
Certificado Hecho a mano: <input type="checkbox"/> Si <input checked="" type="checkbox"/> No		Centro Poblado:		Diametro:
Observaciones:		<input type="checkbox"/> Resguardo Casero <input type="checkbox"/> Localidad Vereda <input checked="" type="checkbox"/> N/A Corregimiento		
Responsable: Daniel Amariles Zapata		Dibujante: Daniel Amariles Zapata		Terminado <input checked="" type="checkbox"/> En Proceso <input type="checkbox"/>
Aprobado por: José Argotty		Fecha: 24/11/2018		
		<input type="checkbox"/> Referentes <input checked="" type="checkbox"/> Línea		Muestra <input checked="" type="checkbox"/> <input type="checkbox"/>

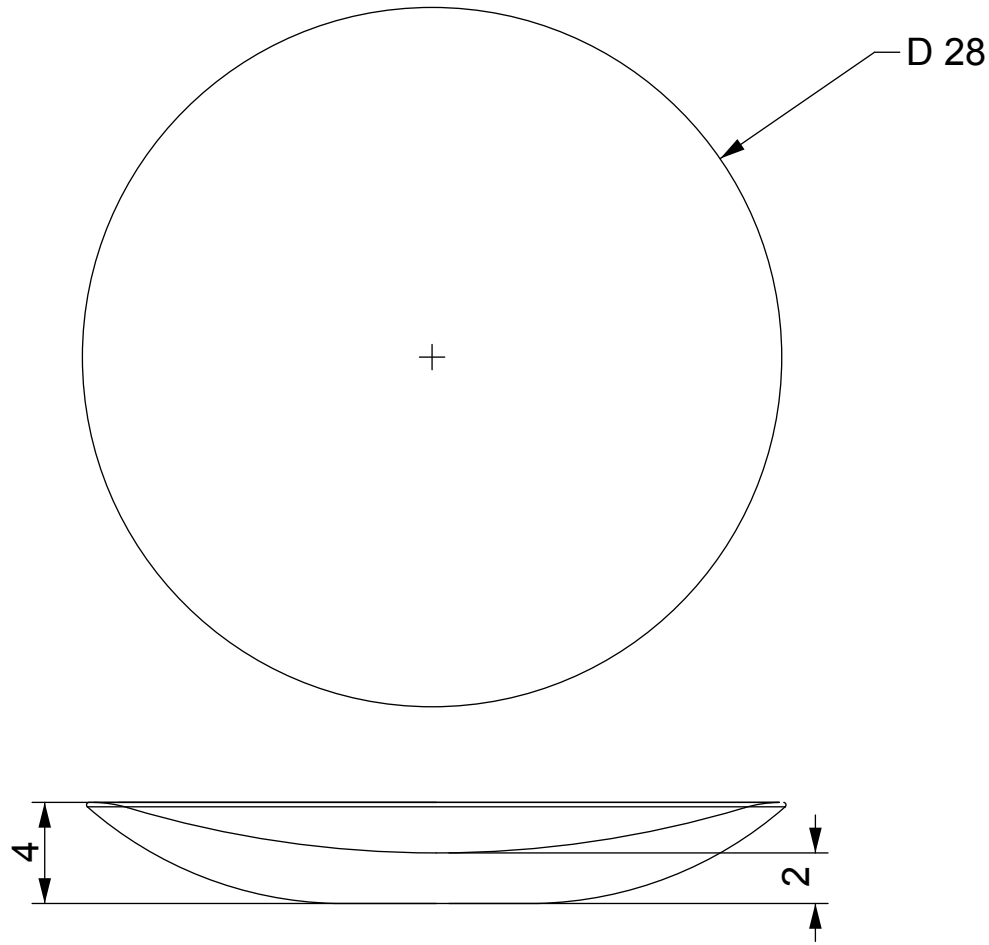

No.	Pieza	Material	Cant	Porc%
Tabla de Componentes				

Nombre de la pieza Frutero grande		Referencia:		ESC. 1:2		
Oficio: Trabajo en madera		Tecnica: Torno, pulido		Materia Prima: Urapan		
Especificaciones Técnicas: acabado natural con aceite de linaza						
Color: Natural		Capacidad de Producción / mes: 20		Dimensiones Generales		
Peso (gr.): 490		Precio Unitario: 45.000		Precio por Mayor		
Artesano: Carlos Jiménez		Telefono: 3113052109		Largo:	Ancho:	
Grupo o Taller: Madearte		Departamento: CAUCA		Alto: 4	Diametro: 28	
Certificado Hecho a mano: <input type="checkbox"/> Si <input checked="" type="checkbox"/> No		Centro Poblado:		<input type="checkbox"/> Resguardo Caserio <input type="checkbox"/> Localidad Vereda <input checked="" type="checkbox"/> N/A Correcimiento		
Observaciones:					Terminado <input checked="" type="checkbox"/>	En Proceso <input type="checkbox"/>
Responsable: Daniel Amariles Zapata			Dibujante: Daniel Amariles Zapata			
Aprobado por: José Argotty			Fecha: 24/11/2018		<input type="checkbox"/> Referentes <input checked="" type="checkbox"/> Línea <input type="checkbox"/> Muestra	

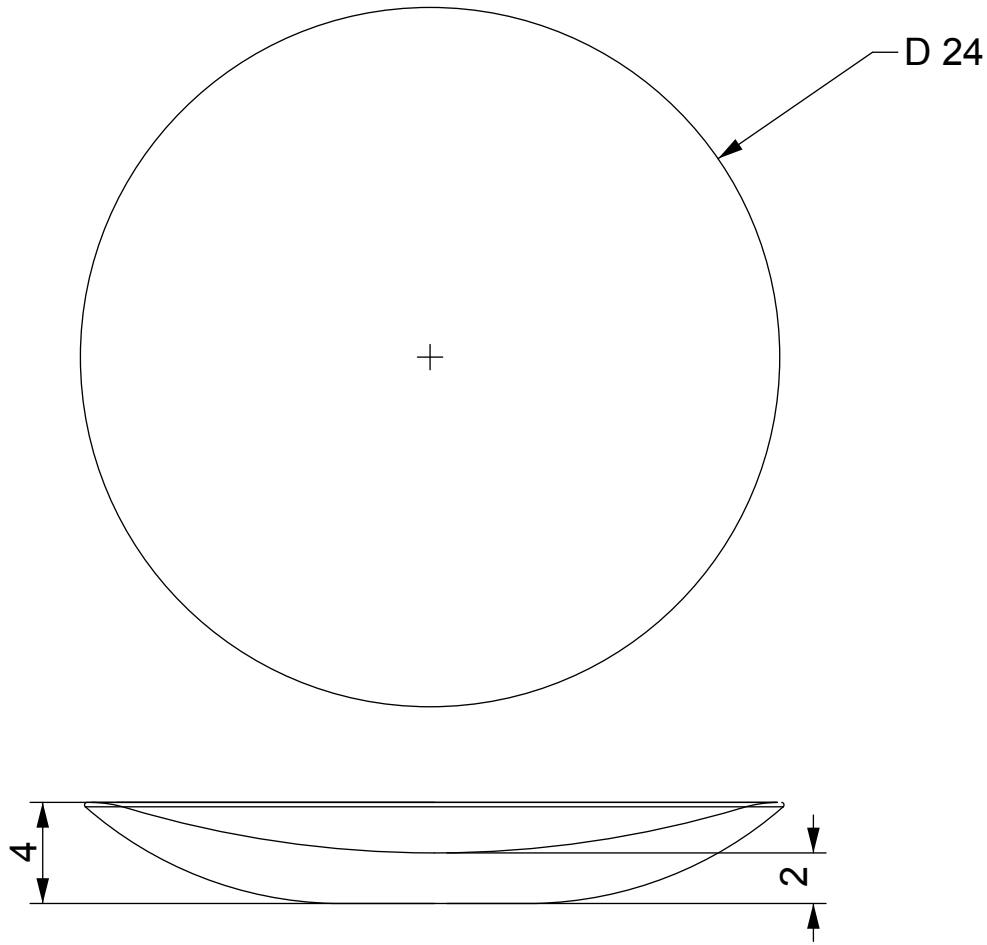

No.	Pieza	Material	Cant	Porc%
Tabla de Componentes				

Nombre de la pieza Frutero mediano		Referencia: ESC. 1:2		
Oficio: Trabajo en madera		Tecnica: Torno, pulido		
Especificaciones Técnicas: acabado natural con aceite de linaza		Materia Prima: Urapan		
Color: Natural	Capacidad de Producción / mes: 20		Dimensiones Generales	
Peso (gr.): 340	Precio Unitario: 40.000	Precio por Mayor		Largo:
Artesano: Carlos Jiménez		Telefono: 3113052109		Ancho:
Grupo o Taller: Madearte		Departamento: CAUCA		Alto: 4
Certificado Hecho a mano: <input type="checkbox"/> Si <input checked="" type="checkbox"/> No		Centro Poblado:		Municipio: Timbío
Observaciones:		<input type="checkbox"/> Resguardo Caserio <input type="checkbox"/> Localidad Vereda <input checked="" type="checkbox"/> N/A Corregimiento		Diametro: 24
Responsable: Daniel Amariles Zapata		Dibujante: Daniel Amariles Zapata		Terminado <input checked="" type="checkbox"/> En Proceso <input type="checkbox"/>
Aprobado por: José Argotty		Fecha: 24/11/2018		
		<input type="checkbox"/> Referentes <input checked="" type="checkbox"/> Línea		Muestra <input checked="" type="checkbox"/> <input type="checkbox"/>

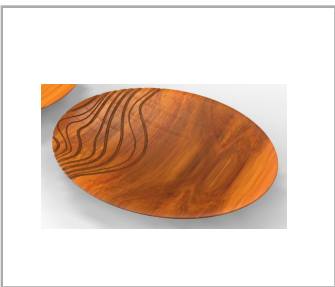
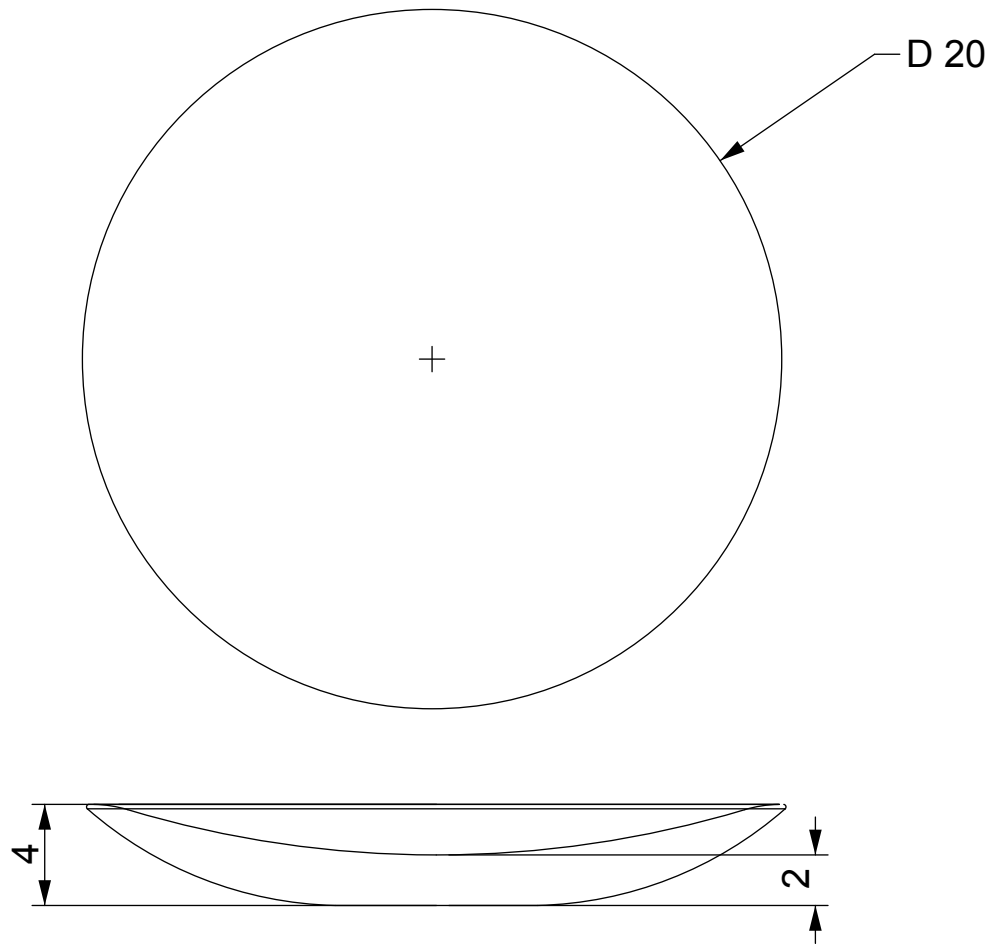

No.	Pieza	Material	Cant	Porc%
Tabla de Componentes				

Nombre de la pieza Frutero pequeño		Referencia: ESC. 1:2		
Oficio: Trabajo en madera		Tecnica: Torno, pulido		
Especificaciones Técnicas: acabado natural con aceite de linaza		Materia Prima: Urapan		
Color: Natural	Capacidad de Producción / mes: 20		Dimensiones Generales	
Peso (gr.): 190	Precio Unitario: 35.000	Precio por Mayor		Largo:
Artesano: Carlos Jiménez		Telefono: 3113052109		Ancho:
Grupo o Taller: Madearte		Departamento: CAUCA		Alto: 4
Certificado Hecho a mano: <input type="checkbox"/> Si <input checked="" type="checkbox"/> No		Centro Poblado:		Municipio: Timbío
Observaciones:		<input type="checkbox"/> Resguardo Casero <input type="checkbox"/> Localidad Vereda <input checked="" type="checkbox"/> N/A Corregimiento		Diametro: 20
Responsable: Daniel Amariles Zapata		Dibujante: Daniel Amariles Zapata		Terminado <input checked="" type="checkbox"/> En Proceso <input type="checkbox"/>
Aprobado por: José Argotty		Fecha: 24/11/2018		
		<input type="checkbox"/> Referentes <input checked="" type="checkbox"/> Línea		Muestra <input checked="" type="checkbox"/> <input type="checkbox"/>

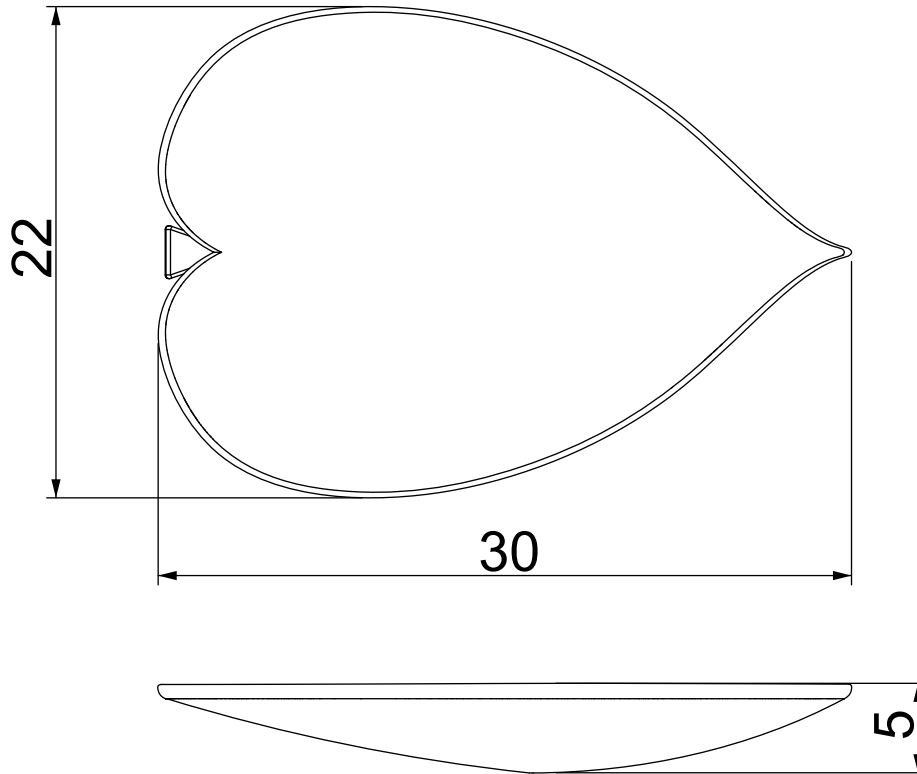

No.	Pieza	Material	Cant	Porc%
Tabla de Componentes				

Nombre de la pieza Hoja grande		Referencia: ESC. 1:2	
Oficio: Cerámica		Técnica: Modelado, esmaltado	
Especificaciones Técnicas: Acabado brillante interior y acabado mate exterior			
Color: Cactus Sand		Capacidad de Producción / mes: 30	
Peso (gr.): 500		Precio Unitario: 40.000	
Artesano: Mercedes Dominguez		Telefono: 3155240400	
Grupo o Taller:		Departamento: CAUCA	
Certificado Hecho a mano: <input type="checkbox"/> Si <input checked="" type="checkbox"/> No		Municipio: Piendamó	
Observaciones:		<input type="checkbox"/> Resguardo Caserio <input type="checkbox"/> Localidad Vereda <input checked="" type="checkbox"/> N/A Corregimiento	
Responsable: Daniel Amariles Zapata		Dibujante: Daniel Amariles Zapata	
Aprobado por: José Argotty		Fecha: 24/11/2018	
		<input type="checkbox"/> Referentes <input checked="" type="checkbox"/> Línea <input type="checkbox"/> Muestra	

Terminado
 En Proceso

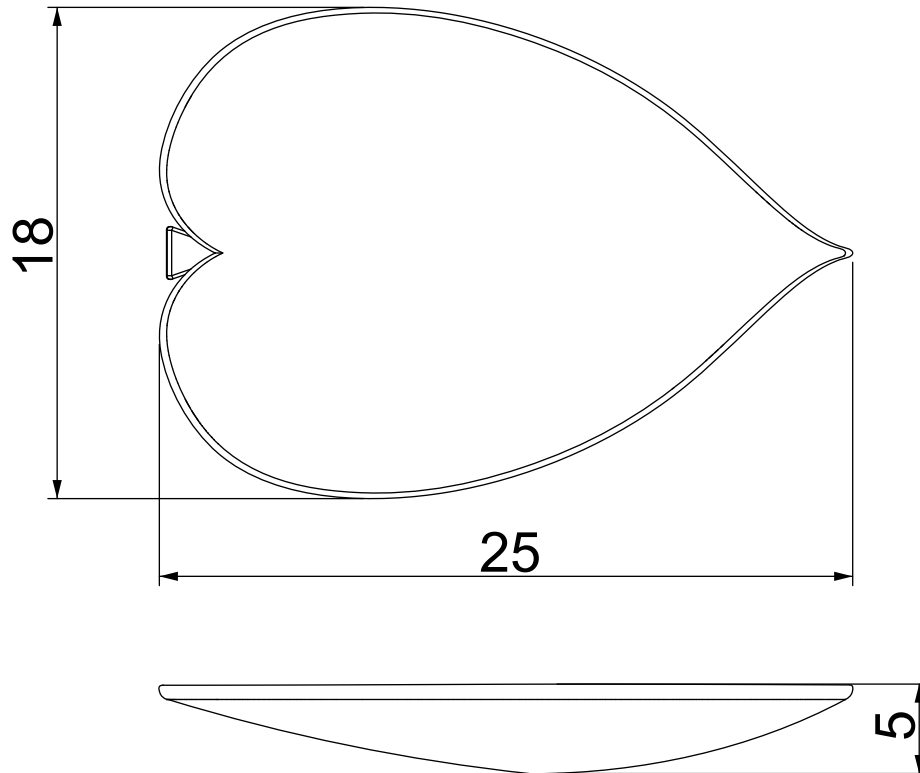

No.	Pieza	Material	Cant	Porc%
Tabla de Componentes				

Nombre de la pieza Hoja mediana		Referencia:		ESC. 1:2	
Oficio: Cerámica		Técnica: Modelado, esmaltado		Materia Prima: Arcilla, esmaltes	
Especificaciones Técnicas: Acabado brillante interior y acabado mate exterior					
Color: Cactus Sand		Capacidad de Producción / mes: 30		Dimensiones Generales	
Peso (gr.): 400		Precio Unitario: 35.000		Precio por Mayor	
Artesano: Mercedes Dominguez		Telefono: 3155240400		Largo: 25	Ancho: 18
Grupo o Taller:		Departamento: CAUCA		Alto: 5	Diametro:
Certificado Hecho a mano: <input type="checkbox"/> Si <input checked="" type="checkbox"/> No		Centro Poblado:		<input type="checkbox"/> Resguardo Caserio	<input type="checkbox"/> Localidad Vereda
Observaciones:				<input checked="" type="checkbox"/> N/A	<input type="checkbox"/> Correcimiento
Responsable: Daniel Amariles Zapata		Dibujante: Daniel Amariles Zapata		Terminado <input checked="" type="checkbox"/> En Proceso <input type="checkbox"/>	
Aprobado por: José Argotty		Fecha: 24/11/2018			

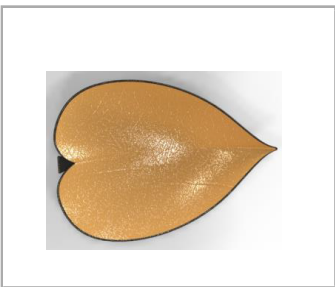
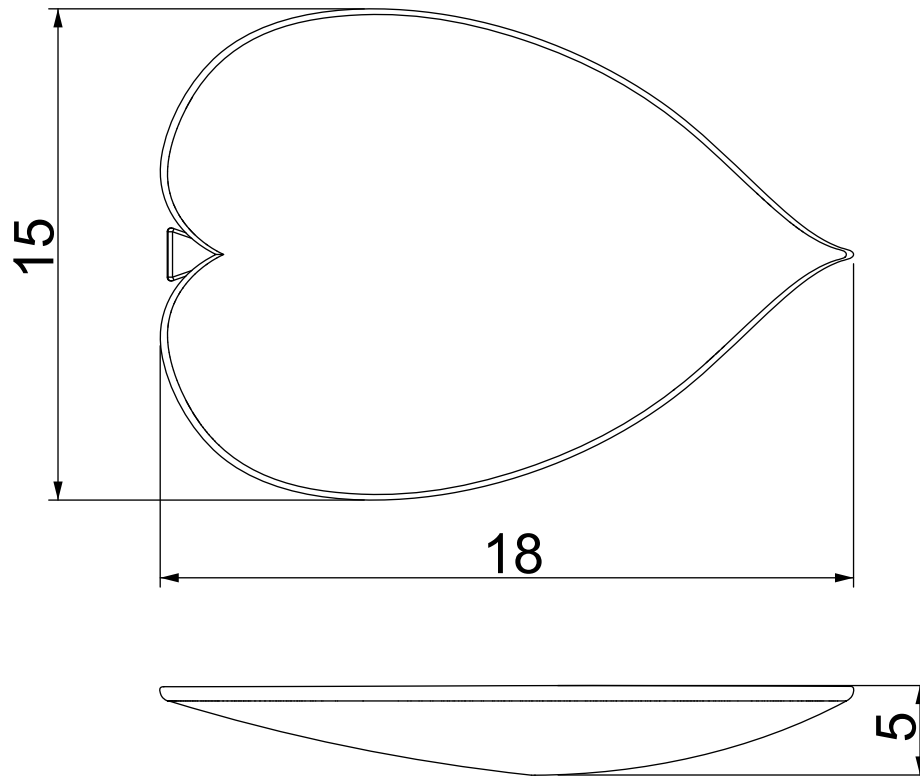

No.	Pieza	Material	Cant	Porc%
Tabla de Componentes				

Nombre de la pieza Hoja pequeña		Referencia:		ESC. 1:2	
Oficio: Cerámica		Técnica: Modelado, esmaltado		Materia Prima: Arcilla, esmaltes	
Especificaciones Técnicas: Acabado brillante interior y acabado mate exterior					
Color: Cactus Sand		Capacidad de Producción / mes: 30		Dimensiones Generales	
Peso (gr.): 300		Precio Unitario: 30.000		Precio por Mayor	
Artesano: Mercedes Dominguez		Telefono: 3155240400		Largo: 18	Ancho: 15
Grupo o Taller:		Departamento: CAUCA		Alto: 5	Diametro:
Certificado Hecho a mano: <input type="checkbox"/> Si <input checked="" type="checkbox"/> No		Centro Poblado:		<input type="checkbox"/> Resguardo Caserio	<input type="checkbox"/> Localidad Vereda
Observaciones:				<input checked="" type="checkbox"/> N/A Correcimiento	
Responsable: Daniel Amariles Zapata		Dibujante: Daniel Amariles Zapata		Terminado <input checked="" type="checkbox"/> En Proceso <input type="checkbox"/>	
Aprobado por: José Argotty		Fecha: 24/11/2018			

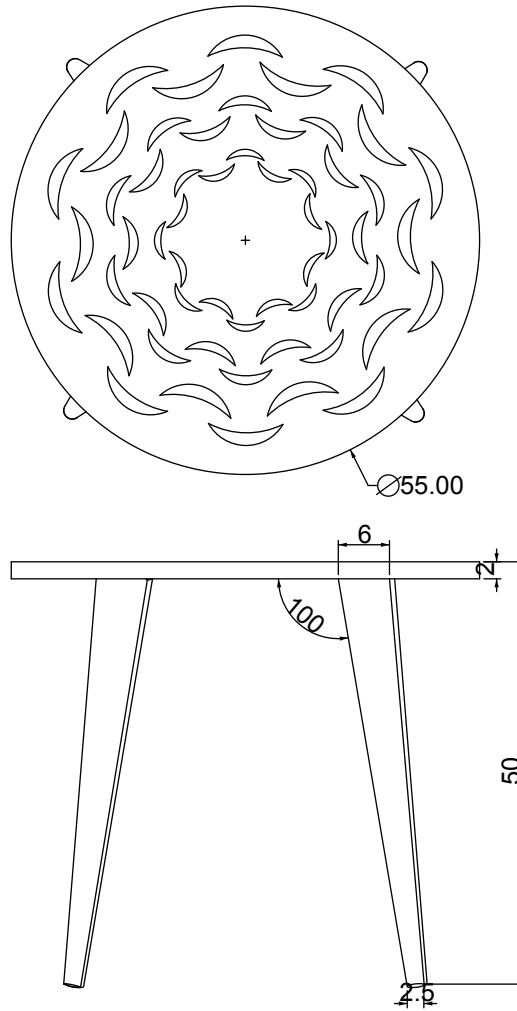

No.	Pieza	Material	Cant	Porc%
Tabla de Componentes				

Nombre de la pieza Mesa auxiliar alta ondas		Referencia: ESC. 1:5	
Oficio: Trabajo en madera		Tecnica: Calado, pulido	
Especificaciones Técnicas: acabado natural con aceite de linaza y patas pintadas de color negro		Materia Prima: Urapan	
Color: Natural, negro	Capacidad de Producción / mes: 10	Dimensiones Generales	
Peso (gr.): 2500	Precio Unitario: 125.000	Precio por Mayor	Altitud: 50
Artesano: Carlos Jiménez	Telefono: 3113052109	Largo:	Ancho:
Grupo o Taller: Madearte	Departamento: CAUCA	Municipio: Timbio	
Certificado Hecho a mano: <input type="checkbox"/> Si <input checked="" type="checkbox"/> No	Centro Poblado:	<input type="checkbox"/> Resguardo Caserío	<input type="checkbox"/> Localidad Vereda <input checked="" type="checkbox"/> N/A Corregimiento
Observaciones:			Terminado <input checked="" type="checkbox"/> En Proceso <input type="checkbox"/>
Responsable: Daniel Amariles Zapata		Dibujante: Daniel Amariles Zapata	
Aprobado por: José Argotty		Fecha: 24/11/2018	<input type="checkbox"/> Referentes <input checked="" type="checkbox"/> Línea <input type="checkbox"/> Muestra <input checked="" type="checkbox"/>

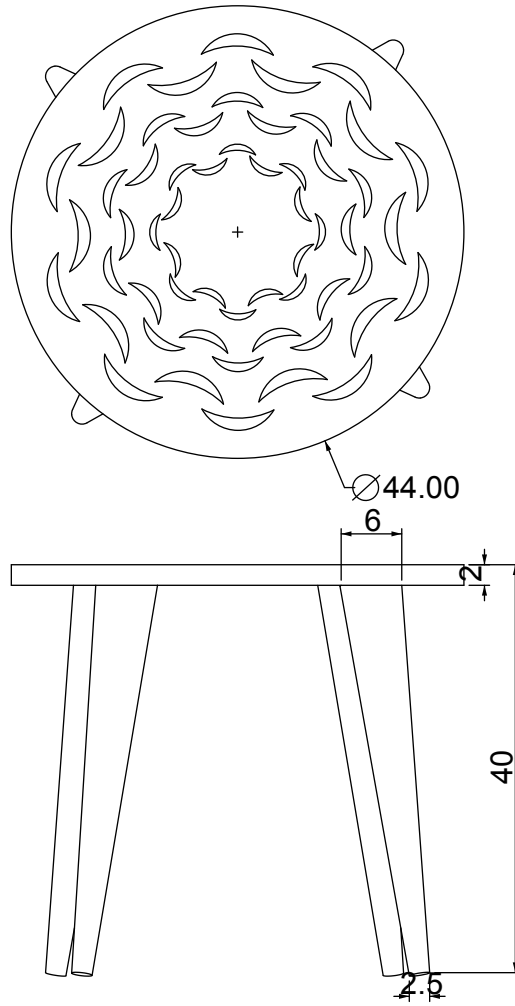

No.	Pieza	Material	Cant	Porc%
Tabla de Componentes				

Nombre de la pieza Mesa auxiliar baja ondas		Referencia:		ESC. 1:5	
Oficio: Trabajo en madera		Tecnica: Calado, pulido		Materia Prima: Urapan	
Especificaciones Técnicas: acabado natural con aceite de linaza y patas pintadas de color negro					
Color: Natural, negro		Capacidad de Producción / mes: 10		Dimensiones Generales	
Peso (gr.): 1500		Precio Unitario: 115.000		Precio por Mayor	
Artesano: Carlos Jiménez		Telefono: 3113052109		Largo:	Ancho:
Grupo o Taller: Madearte		Departamento: CAUCA		Alto: 40	Diametro: 44
Certificado Hecho a mano: <input type="checkbox"/> Si <input checked="" type="checkbox"/> No		Centro Poblado:		<input type="checkbox"/> Resguardo Caserio <input type="checkbox"/> Localidad Vereda <input checked="" type="checkbox"/> N/A Corregimiento	
Observaciones:					
Responsable: Daniel Amariles Zapata			Dibujante: Daniel Amariles Zapata		
Aprobado por: José Argotty			Fecha: 24/11/2018		<input type="checkbox"/> Referentes <input checked="" type="checkbox"/> Línea Muestra <input checked="" type="checkbox"/> Terminado <input type="checkbox"/> En Proceso

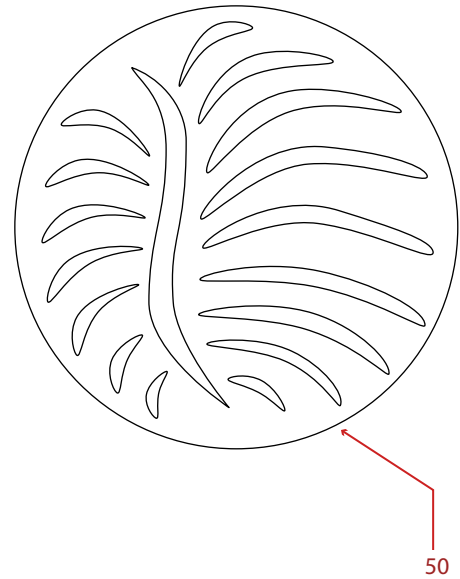
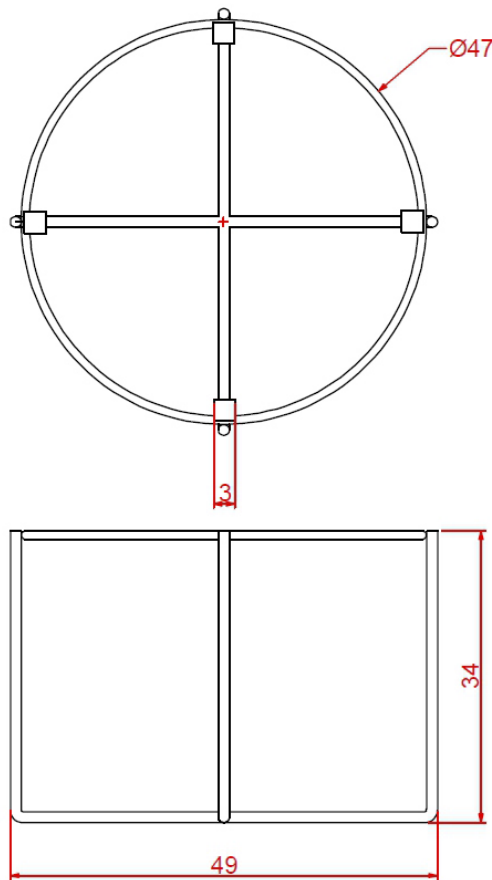

No.	Pieza	Material	Cant	Porc%
Tabla de Componentes				

Nombre de la pieza Mesa auxiliar cultivo		Referencia: ESC. 1:5	
Oficio: Forja de hierro, madera		Tecnica: Doblado, pulido	
Especificaciones Técnicas: acabado natural con aceite de linaza y base pintada de color negro			
Color: Natural, negro		Capacidad de Producción / mes: 10	
Peso (gr.): 3000		Precio Unitario: 130.000	
Artisano: Braulio Ledezma		Precio por Mayor	
Grupo o Taller:		Telefono: 3176692503	
Departamento: CAUCA		Municipio: Popayán	
Certificado Hecho a mano: <input type="checkbox"/> Si <input checked="" type="checkbox"/> No		Centro Poblado: <input type="checkbox"/> Resguardo <input type="checkbox"/> Caserío <input type="checkbox"/> Localidad <input checked="" type="checkbox"/> Vereda <input type="checkbox"/> N/A <input type="checkbox"/> Correcimiento	
Observaciones:			
Responsable: Daniel Amariles Zapata		Dibujante: Daniel Amariles Zapata	
Aprobado por: José Argotty		Fecha: 24/11/2018	
		<input type="checkbox"/> Referentes <input checked="" type="checkbox"/> Línea <input type="checkbox"/> Muestra <input checked="" type="checkbox"/> Terminado <input type="checkbox"/> En Proceso	

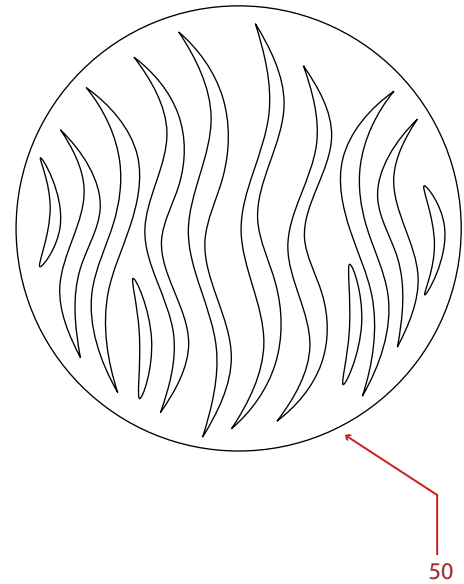
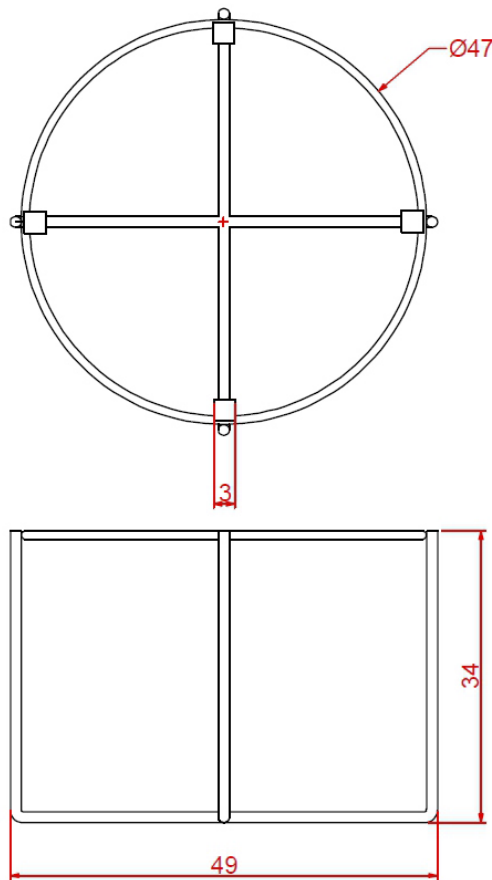

No.	Pieza	Material	Cant	Porc%
Tabla de Componentes				

Nombre de la pieza Mesa auxiliar ondas		Referencia:		ESC. 1:5	
Oficio: Forja de hierro, madera		Tecnica: Doblado, pulido		Materia Prima: Hierro, Urapan	
Especificaciones Técnicas: acabado natural con aceite de linaza y base pintada de color negro					
Color: Natural, negro		Capacidad de Producción / mes: 10		Dimensiones Generales	
Peso (gr.): 3000		Precio Unitario: 130.000		Precio por Mayor	
Artesano: Braulio Ledezma		Telefono: 3176692503		Largo:	Ancho:
Grupo o Taller:		Departamento: CAUCA		Municipio: Popayán	
Certificado Hecho a mano: <input type="checkbox"/> Si <input checked="" type="checkbox"/> No		Centro Poblado:		<input type="checkbox"/> Resguardo Caserio	<input type="checkbox"/> Localidad Vereda <input checked="" type="checkbox"/> N/A Corregimiento
Observaciones:				Terminado <input checked="" type="checkbox"/> En Proceso <input type="checkbox"/>	
Responsable: Daniel Amariles Zapata		Dibujante: Daniel Amariles Zapata			
Aprobado por: José Argotty		Fecha: 24/11/2018		<input type="checkbox"/> Referentes <input checked="" type="checkbox"/> Línea Muestra <input checked="" type="checkbox"/> <input type="checkbox"/>	

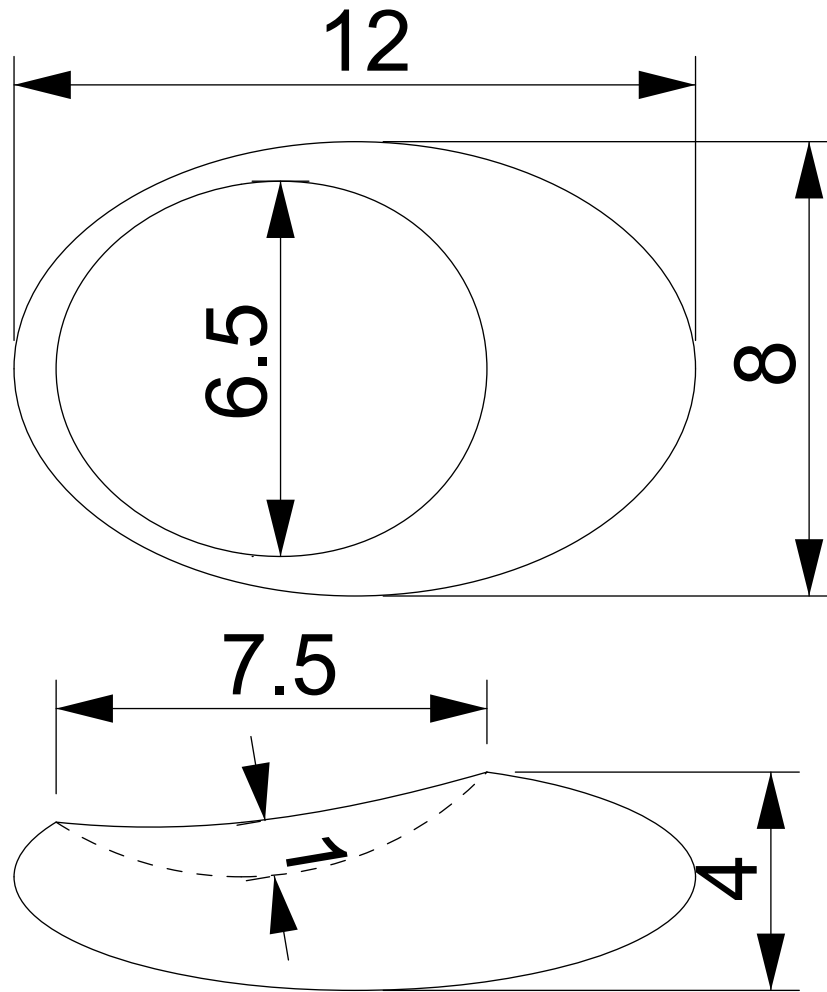

No.	Pieza	Material	Cant	Porc%
Tabla de Componentes				

Nombre de la pieza Mortero descentrado		Referencia:		ESC. 1:2	
Oficio: Cantería		Técnica: Maquinado, pulido		Materia Prima: Piedra de río	
Especificaciones Técnicas:					
Color: Natural		Capacidad de Producción / mes: 30		Dimensiones Generales	
Peso (gr.): 500		Precio Unitario: 30.000		Precio por Mayor	
Artesano: Sandro Velasco		Telefono: 315523298		Largo: 12	Ancho: 8
Grupo o Taller:		Departamento: CAUCA		Alto: 4	Diametro:
Certificado Hecho a mano: <input type="checkbox"/> Si <input checked="" type="checkbox"/> No		Centro Poblado:		<input type="checkbox"/> Resguardo Caserío	<input type="checkbox"/> Localidad Vereda <input checked="" type="checkbox"/> N/A Corregimiento
Observaciones:					Terminado <input checked="" type="checkbox"/>
Responsable: Daniel Amariles Zapata			Dibujante: Daniel Amariles Zapata		
Aprobado por: José Argotty			Fecha: 24/11/2018		Muestra <input checked="" type="checkbox"/> <input type="checkbox"/>
			<input type="checkbox"/> Referentes <input checked="" type="checkbox"/> Línea		<input type="checkbox"/> En Proceso

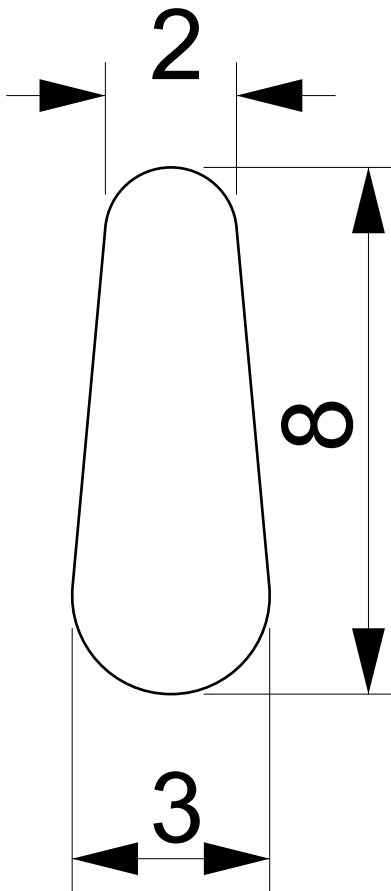

No.	Pieza	Material	Cant	Porc%
Tabla de Componentes				

Nombre de la pieza Pistilo		Referencia: ESC. 1:2	
Oficio: Cantería	Técnica: Maquinado, pulido	Materia Prima: Piedra de río	
Especificaciones Técnicas:			
Color: Natural	Capacidad de Producción / mes: 30		Dimensiones Generales
Peso (gr.): 200	Precio Unitario: 25.000	Precio por Mayor	Largo: 8
Artesano: Sandro Velasco	Telefono: 315523298		Ancho:
Grupo o Taller:	Departamento: CAUCA	Municipio: Popayán	
Certificado Hecho a mano: <input type="checkbox"/> Si <input checked="" type="checkbox"/> No	Centro Poblado:	<input type="checkbox"/> Resguardo Caserío	<input checked="" type="checkbox"/> Localidad Vereda <input type="checkbox"/> N/A Corregimiento
Observaciones:			Terminado <input checked="" type="checkbox"/> En Proceso <input type="checkbox"/>
Responsable: Daniel Amariles Zapata		Dibujante: Daniel Amariles Zapata	
Aprobado por: José Argotty	Fecha: 24/11/2018	<input type="checkbox"/> Referentes <input checked="" type="checkbox"/> Línea	Muestra <input checked="" type="checkbox"/> <input type="checkbox"/>

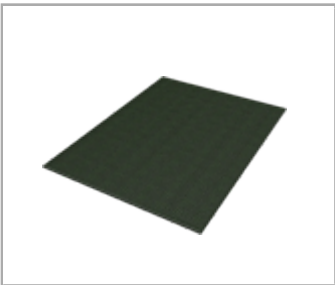
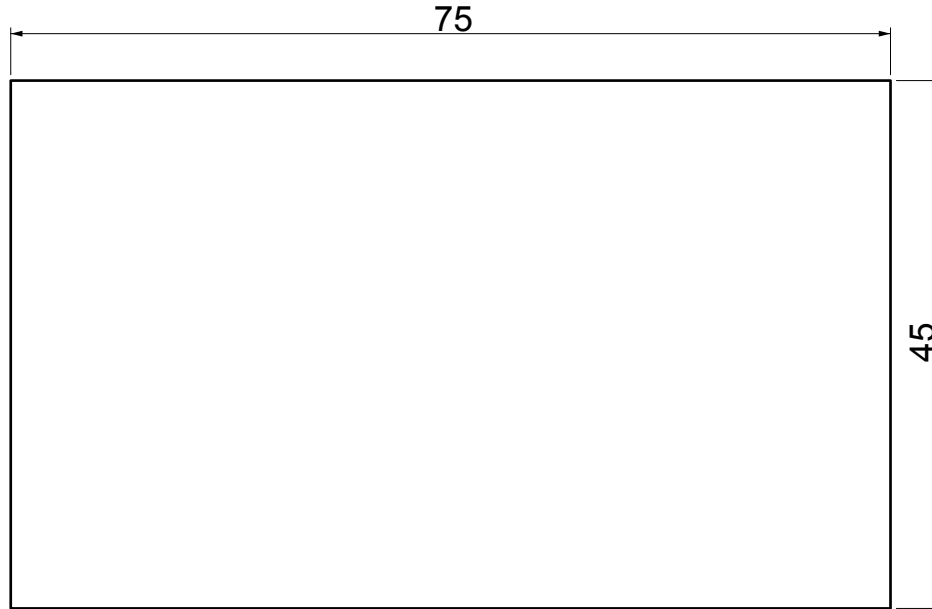

No.	Pieza	Material	Cant	Porc%
Tabla de Componentes				

Nombre de la pieza Tapete fique		Referencia:		ESC. 1:6	
Oficio: Tejeduría en fique		Tecnica: Crochet		Materia Prima: Hilo de fique	
Especificaciones Técnicas: Tejido con doble hilo para cadeneta					
Color: Verde oscuro		Capacidad de Producción / mes: 10		Dimensiones Generales	
Peso (gr.): 400		Precio Unitario: 110.000		Precio por Mayor	
Artesano: Ruby Tumiñá		Telefono: 3127865006		Largo: 75	Ancho: 45
Grupo o Taller:		Departamento: CAUCA		Municipio: Piendamó	
Certificado Hecho a mano: <input type="checkbox"/> Si <input checked="" type="checkbox"/> No		Centro Poblado:		<input type="checkbox"/> Resguardo Caserio	<input type="checkbox"/> Localidad Vereda <input checked="" type="checkbox"/> N/A Corregimiento
Observaciones:					Terminado <input type="checkbox"/>
Responsable: Daniel Amariles Zapata			Dibujante: Daniel Amariles Zapata		
Aprobado por: José Argotty			Fecha: 24/11/2018		<input type="checkbox"/> Referentes <input checked="" type="checkbox"/> Línea Muestra <input type="checkbox"/> <input checked="" type="checkbox"/>

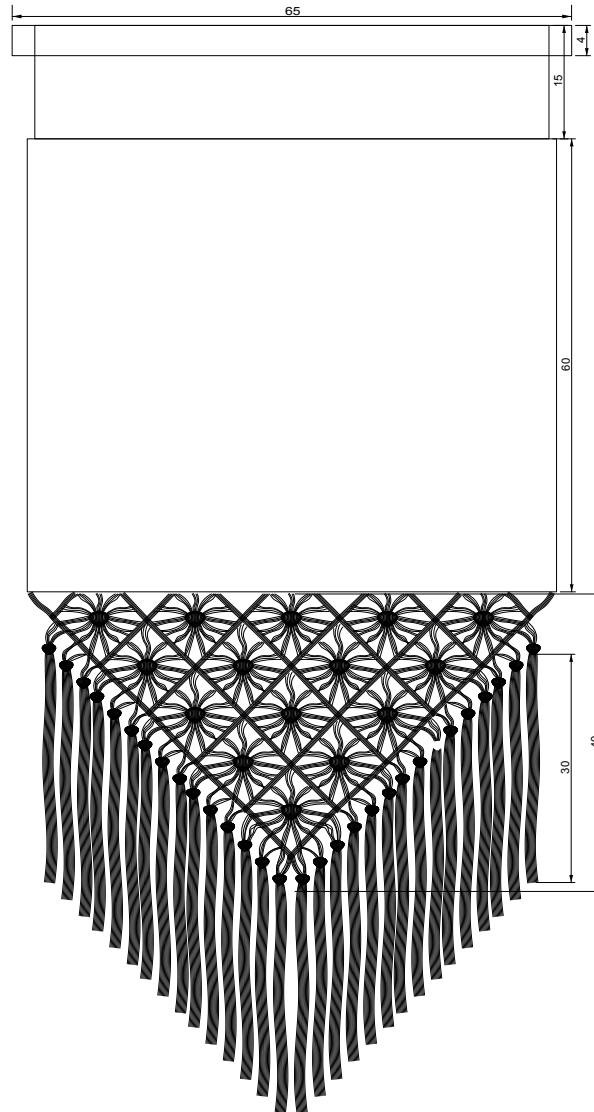

No.	Pieza	Material	Cant	Porc%
Tabla de Componentes				

Nombre de la pieza Tapiz de pared panel		Referencia:		ESC. 1:15	
Oficio: Tejeduría en hilo de algodón		Tecnica: Telar horizontal		Materia Prima: Hilo de algodón crudo	
Especificaciones Técnicas: Tejido especial de panel, Macramé y flecos en pieza inferior					
Color: Crudo		Capacidad de Producción / mes: 10		Dimensiones Generales	
Peso (gr.): 500		Precio Unitario: 220.000		Precio por Mayor	
Artesano: Maria Leida Calambás		Telefono: 3116371973		Largo: 150	Ancho: 65
Grupo o Taller:		Departamento: CAUCA		Municipio: Piendamó	
Certificado Hecho a mano: <input type="checkbox"/> Si <input checked="" type="checkbox"/> No		Centro Poblado:		<input type="checkbox"/> Resguardo Caserio	<input type="checkbox"/> Localidad Vereda <input checked="" type="checkbox"/> N/A Corregimiento
Observaciones:					Terminado <input type="checkbox"/>
Responsable: Daniel Amariles Zapata			Dibujante: Daniel Amariles Zapata		
Aprobado por: José Argotty			Fecha: 24/11/2018		<input type="checkbox"/> Referentes <input checked="" type="checkbox"/> Línea Muestra <input checked="" type="checkbox"/> <input type="checkbox"/> En Proceso

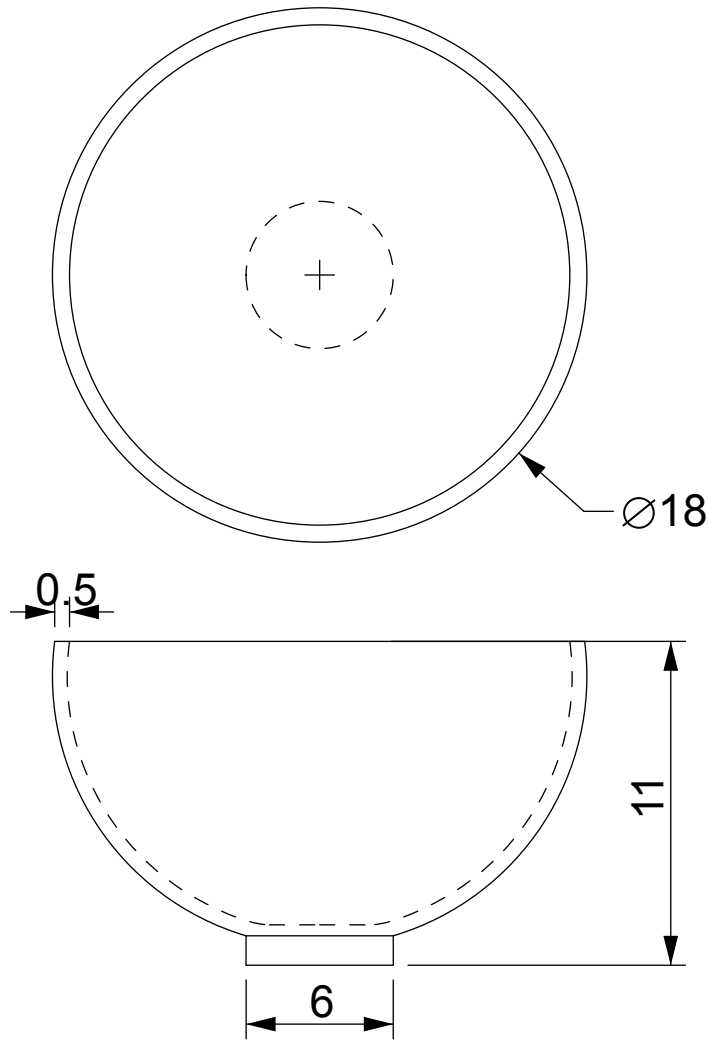

No.	Pieza	Material	Cant	Porc%
Tabla de Componentes				

Nombre de la pieza Tazón cultivo grande		Referencia: ESC. 1:2	
Oficio: Cerámica	Tecnica: Modelado, esmaltado	Materia Prima: Arcilla, esmaltes	
Especificaciones Técnicas: textura exterior con gubia, acabado brillante interior y acabado mate exterior			
Color: Cactus Sand	Capacidad de Producción / mes: 30	Dimensiones Generales	
Peso (gr.): 400	Precio Unitario: 40.000	Precio por Mayor	Largo:
Artesano: Mercedes Dominguez	Telefono: 3155240400		Ancho:
Grupo o Taller:	Departamento: CAUCA		Alto: 11
			Diametro: 18
Municipio: Piendamó			
Certificado Hecho a mano: <input type="checkbox"/> Si <input checked="" type="checkbox"/> No	Centro Poblado:	<input type="checkbox"/> Resguardo Casero	<input type="checkbox"/> Localidad Vereda <input checked="" type="checkbox"/> N/A Corregimiento
Observaciones:			Terminado <input checked="" type="checkbox"/> En Proceso <input type="checkbox"/>
Responsable: Daniel Amariles Zapata	Dibujante: Daniel Amariles Zapata		
Aprobado por: José Argotty	Fecha: 24/11/2018	<input type="checkbox"/> Referentes <input checked="" type="checkbox"/> Línea	Muestra <input checked="" type="checkbox"/> <input type="checkbox"/>

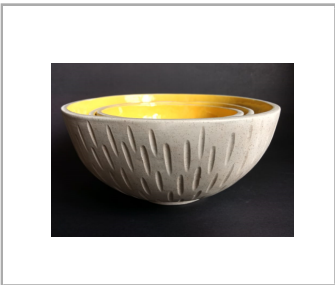
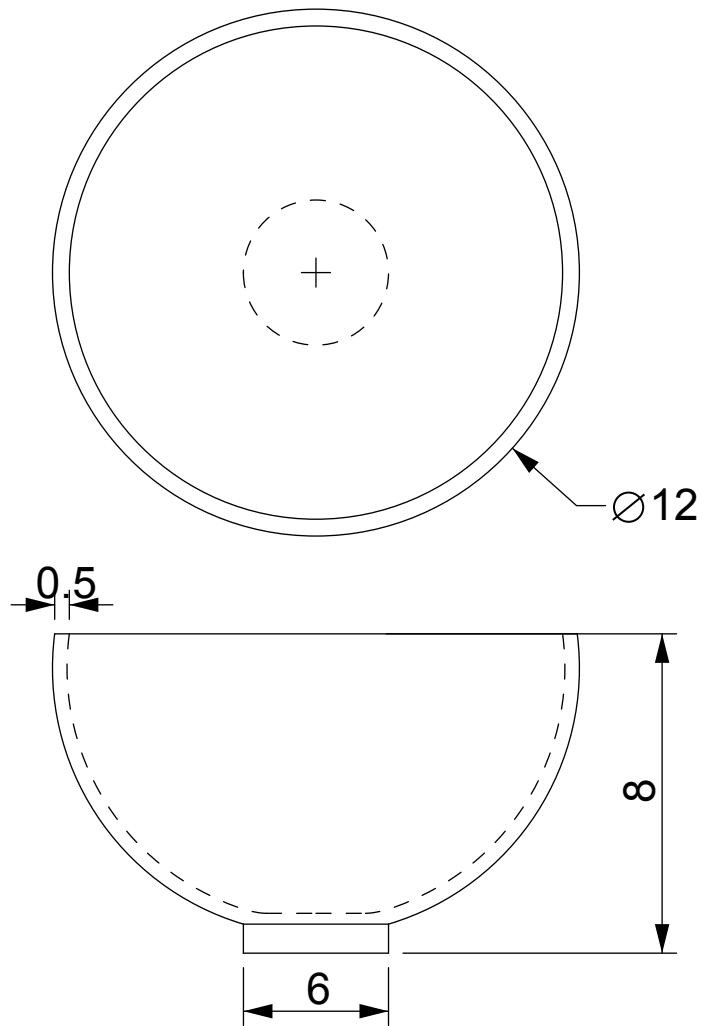

No.	Pieza	Material	Cant	Porc%
Tabla de Componentes				

Nombre de la pieza Tazón cultivo pequeño		Referencia:		ESC. 1:2		
Oficio: Cerámica		Tecnica: Modelado, esmaltado		Materia Prima: Arcilla, esmaltes		
Especificaciones Técnicas: textura exterior con gubia, acabado brillante interior y acabado mate exterior						
Color: Cactus Sand		Capacidad de Producción / mes: 30		Dimensiones Generales		
Peso (gr.): 300		Precio Unitario: 20.000		Precio por Mayor		
Artisano: Mercedes Dominguez		Telefono: 3155240400		Largo:	Ancho:	
Grupo o Taller:		Departamento: CAUCA		Municipio: Piendamó		
Certificado Hecho a mano: <input type="checkbox"/> Si <input checked="" type="checkbox"/> No		Centro Poblado:		<input type="checkbox"/> Resguardo Caserio	<input type="checkbox"/> Localidad Vereda <input checked="" type="checkbox"/> N/A Corregimiento	
Observaciones:					Terminado <input checked="" type="checkbox"/>	En Proceso <input type="checkbox"/>
Responsable: Daniel Amariles Zapata			Dibujante: Daniel Amariles Zapata			
Aprobado por: José Argotty			Fecha: 24/11/2018		<input type="checkbox"/> Referentes <input checked="" type="checkbox"/> Línea Muestra <input checked="" type="checkbox"/>	

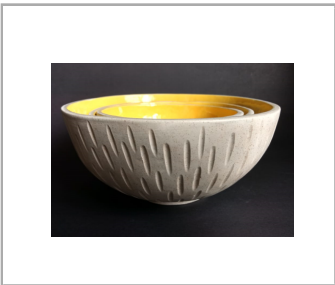
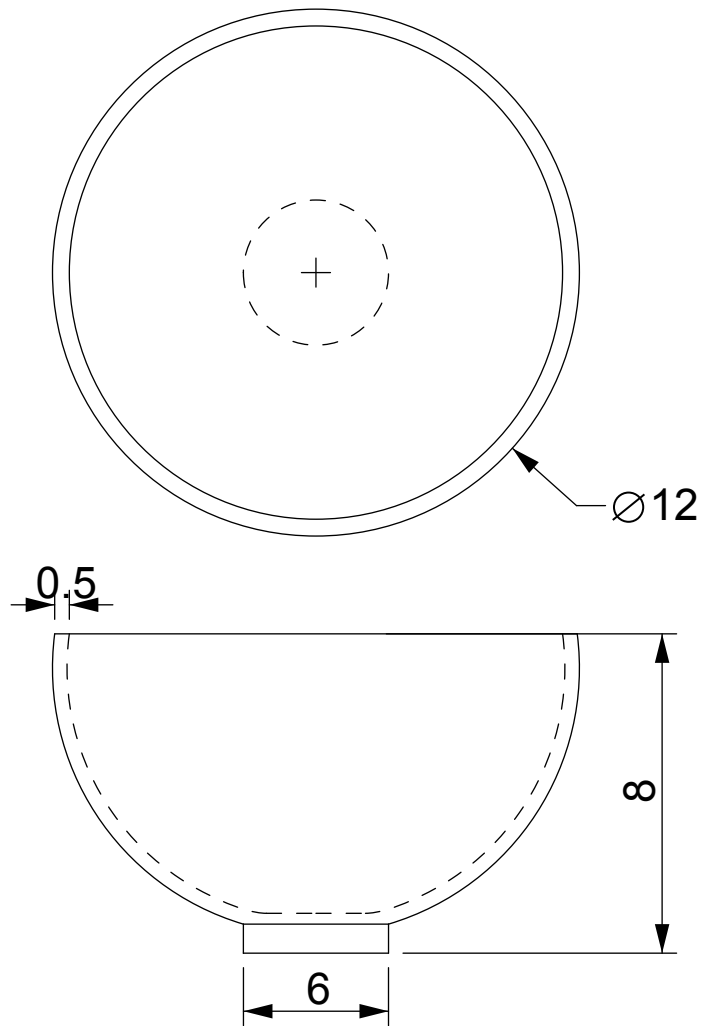

No.	Pieza	Material	Cant	Porc%
Tabla de Componentes				

Nombre de la pieza Tazón cultivo pequeño		Referencia:		ESC. 1:2		
Oficio: Cerámica		Técnica: Modelado, esmaltado		Materia Prima: Arcilla, esmaltes		
Especificaciones Técnicas: textura exterior con gubia, acabado brillante interior y acabado mate exterior						
Color: Cactus Sand		Capacidad de Producción / mes: 30		Dimensiones Generales		
Peso (gr.): 300		Precio Unitario: 20.000		Precio por Mayor		
Artesano: Mercedes Dominguez		Telefono: 3155240400		Largo:	Ancho:	
Grupo o Taller:		Departamento: CAUCA		Municipio: Piendamó		
Certificado Hecho a mano: <input type="checkbox"/> Si <input checked="" type="checkbox"/> No		Centro Poblado:		<input type="checkbox"/> Resguardo Caserio	<input type="checkbox"/> Localidad Vereda <input checked="" type="checkbox"/> N/A Corregimiento	
Observaciones:					Terminado <input checked="" type="checkbox"/>	En Proceso <input type="checkbox"/>
Responsable: Daniel Amariles Zapata			Dibujante: Daniel Amariles Zapata			
Aprobado por: José Argotty			Fecha: 24/11/2018		<input type="checkbox"/> Referentes <input checked="" type="checkbox"/> Línea Muestra <input checked="" type="checkbox"/>	

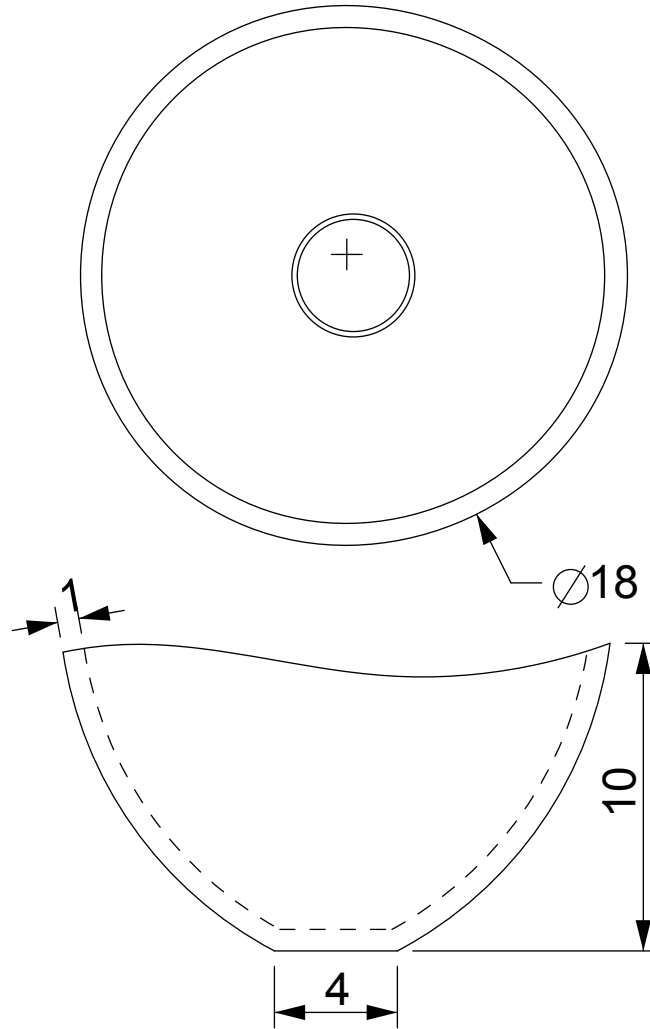

No.	Pieza	Material	Cant	Porc%
Tabla de Componentes				

Nombre de la pieza Tazón		Referencia:		ESC. 1:3		
Oficio: Cantería		Tecnica: Maquinado		Materia Prima: Piedra muñeca		
Especificaciones Técnicas: Difuminado con sandblasting						
Color: Natural		Capacidad de Producción / mes: 10		Dimensiones Generales		
Peso (gr.): 1500		Precio Unitario: 105.000		Precio por Mayor		
Artesano: Sandro Velasco		Telefono: 315523298		Largo:	Ancho:	
Grupo o Taller:		Departamento: CAUCA		Municipio: Popayán		
Certificado Hecho a mano: <input type="checkbox"/> Si <input checked="" type="checkbox"/> No		Centro Poblado:		<input type="checkbox"/> Resguardo Caserio	<input type="checkbox"/> Localidad Vereda <input checked="" type="checkbox"/> N/A Corregimiento	
Observaciones:					Terminado <input checked="" type="checkbox"/>	En Proceso <input type="checkbox"/>
Responsable: Daniel Amariles Zapata			Dibujante: Daniel Amariles Zapata			
Aprobado por: José Argotty			Fecha: 24/11/2018		<input type="checkbox"/> Referentes <input checked="" type="checkbox"/> Línea Muestra <input checked="" type="checkbox"/> <input type="checkbox"/>	

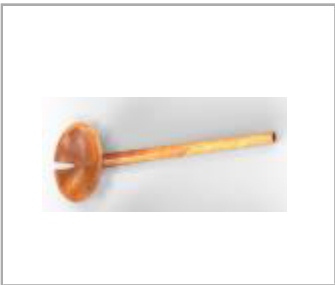
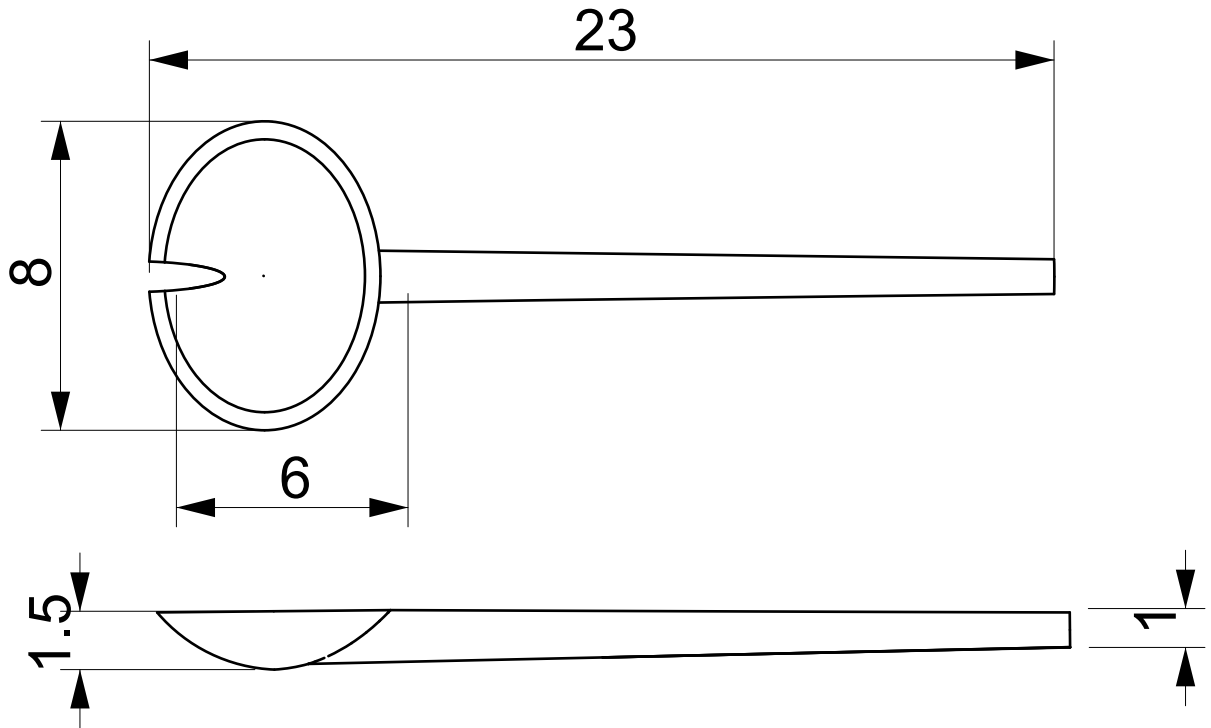

No.	Pieza	Material	Cant	Porc%
Tabla de Componentes				

Nombre de la pieza Utensilio ensalada hembra		Referencia: ESC. 1:2	
Oficio: Trabajo en madera	Tecnica: Calado, pulido	Materia Prima: Urapan	
Especificaciones Técnicas: acabado natural con aceite de linaza, corte en V en la parte superior			
Color: Natural	Capacidad de Producción / mes: 60	Dimensiones Generales	
Peso (gr.): 45	Precio Unitario: 20.000	Precio por Mayor	
Artesano: Carlos Jiménez	Telefono: 3113052109	Largo: 23	Ancho: 8
Grupo o Taller: Madearte	Departamento: CAUCA	Alto: 1.5	Diametro:
Municipio: Timbío			
Certificado Hecho a mano: <input type="checkbox"/> Si <input checked="" type="checkbox"/> No	Centro Poblado:	<input type="checkbox"/> Resguardo Caserio	<input type="checkbox"/> Localidad Vereda <input checked="" type="checkbox"/> N/A Corregimiento
Observaciones:			Terminado <input checked="" type="checkbox"/> En Proceso <input type="checkbox"/>
Responsable: Daniel Amariles Zapata	Dibujante: Daniel Amariles Zapata		
Aprobado por: José Argotty	Fecha: 24/11/2018	<input type="checkbox"/> Referentes <input checked="" type="checkbox"/> Línea	Muestra <input checked="" type="checkbox"/> <input type="checkbox"/>

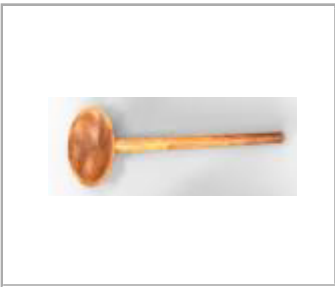
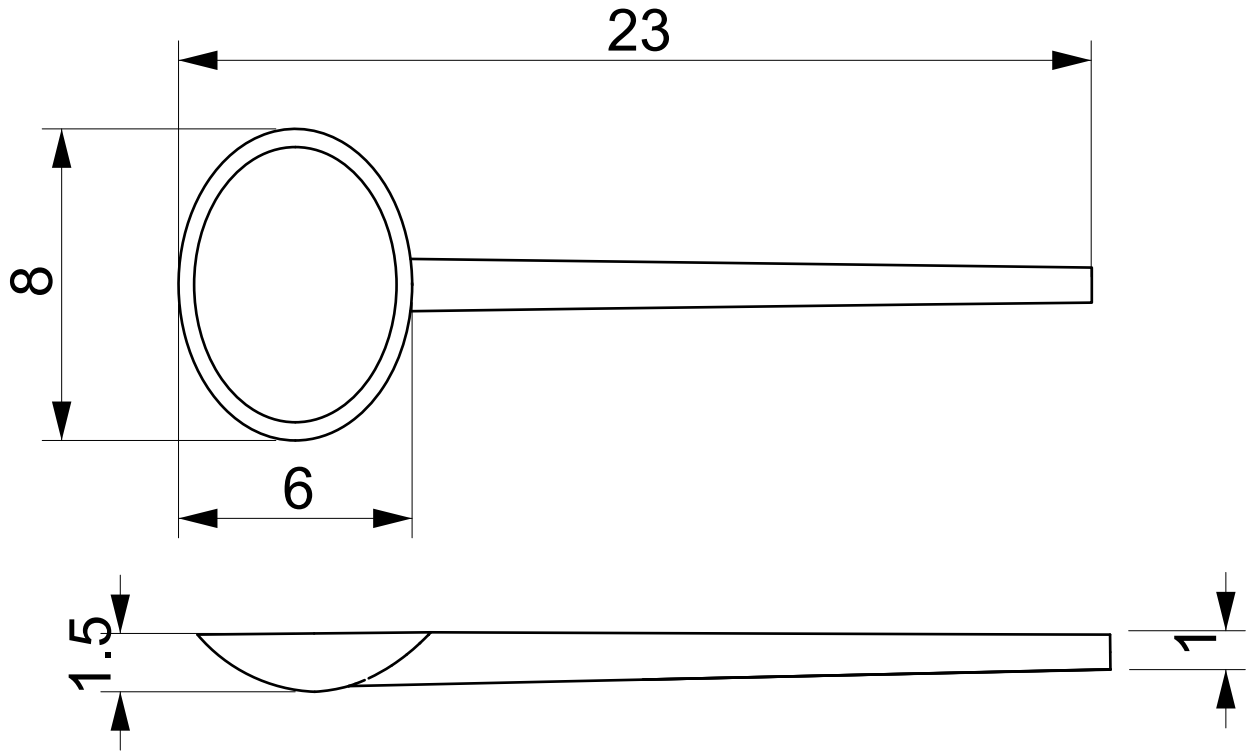

No.	Pieza	Material	Cant	Porc%
Tabla de Componentes				

Nombre de la pieza Utensilio ensalada		Referencia: ESC. 1:2	
Oficio: Trabajo en madera		Tecnica: Calado, pulido	
Especificaciones Técnicas: acabado natural con aceite de linaza		Materia Prima: Urapan	
Color: Natural	Capacidad de Producción / mes: 60	Dimensiones Generales	
Peso (gr.): 45	Precio Unitario: 20.000	Precio por Mayor	
Artesano: Carlos Jiménez	Telefono: 3113052109	Largo: 23	Ancho: 8
Grupo o Taller: Madearte	Departamento: CAUCA	Alto: 1.5	Diametro:
Municipio: Timbío	Certificado Hecho a mano: <input type="checkbox"/> Si <input checked="" type="checkbox"/> No	Centro Poblado:	<input type="checkbox"/> Resguardo Caserio <input type="checkbox"/> Localidad Vereda <input checked="" type="checkbox"/> N/A Correcimiento
Observaciones:		<input checked="" type="checkbox"/> Terminado <input type="checkbox"/> En Proceso	
Responsable: Daniel Amariles Zapata	Dibujante: Daniel Amariles Zapata		
Aprobado por: José Argotty	Fecha: 24/11/2018	<input type="checkbox"/> Referentes <input checked="" type="checkbox"/> Línea	Muestra <input checked="" type="checkbox"/> <input type="checkbox"/>