



PROYECTO
"AMPLIACIÓN DE COBERTURA GEOGRÁFICA Y
POBLACIONAL"

Departamento de Caldas

Anexo
Fichas de diseño y planos técnicos
Aguadas - Caldas

Jorge Fuentes Lerech

Diseñador

Artesanías de Colombia S. A
Manizales, diciembre de 2018

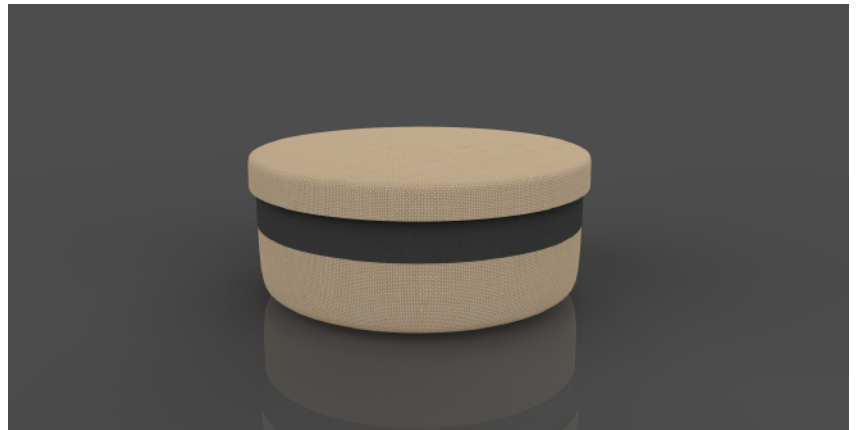

No.	Pieza	Material	Cant	Porc%
1	Base	Fibra de Iraca	2	90
2	Cinta	Poliester	1	10

Tabla de Componentes

Nombre de la pieza Contenedor Iraca Grande Con Tapa LabCaldas		Referencia: 02-04-013-P	ESC. N/A
Oficio: Tejeduria		Tecnica: Tejeduria en Fibra de Iraca	Materia Prima: Fibra de Iraca y Cinta Poliester
Especificaciones Tecnicas: Contenedores de fibra de iraca inspirados en la estetica tradicional del sombrero aguadeño			
Color: Iraca Natural	Capacidad de Producción / mes: 6	Dimensiones Generales	
Peso (gr.): 200	Precio Unitario 87.975	Precio por Mayor 51.750	Largo: N/A
Artesano: Martha Luz Giraldo	Telefono: 3122248480	Ancho: N/A	Alto: 22cm
Grupo o Taller: Fundación Virgen de la Loma	Departamento: Caldas	Municipio: Aguadas	Diametro: 30cm
Certificado Hecho a mano: <input type="checkbox"/> Si <input checked="" type="checkbox"/> No	Centro Poblado:	<input checked="" type="checkbox"/> Resguardo Caserio	<input checked="" type="checkbox"/> Localidad Vereda <input checked="" type="checkbox"/> N/A Carreramiento
Observaciones:			Terminado <input type="checkbox"/> En Proceso <input type="checkbox"/>
Responsable: Jorge Fuentes Lerech	Dibujante: Jorge Fuentes Lerech		
Aprobado por: Comite Nacional ADC	Fecha: 06/08/2018	<input type="checkbox"/> Referentes <input checked="" type="checkbox"/> Línea	Muestra <input checked="" type="checkbox"/> <input type="checkbox"/>

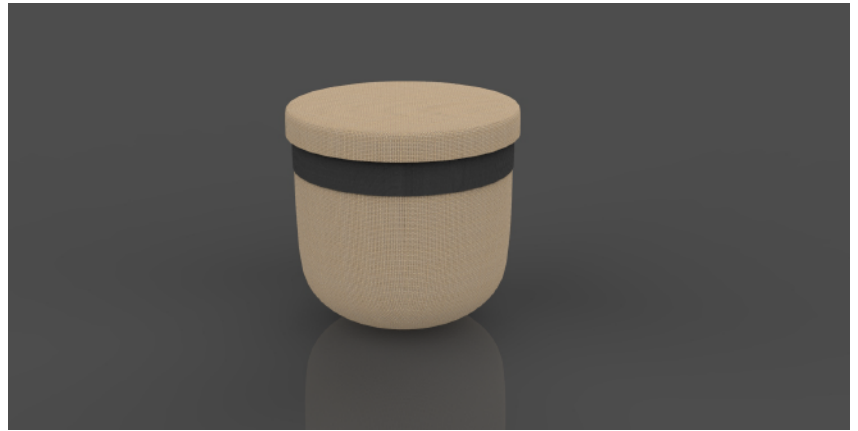

No.	Pieza	Material	Cant	Porc%
1	Base	Fibra de Iraca	2	90
2	Cinta	Poliester	1	10

Tabla de Componentes

Nombre de la pieza: Contenedor Iraca Mediano Con Tapa LabCaldas		Referencia: 02-04-013-Q	ESC. N/A
Oficio: Tejeduria		Tecnica: Tejeduria en Fibra de Iraca	Materia Prima: Fibra de Iraca y Cinta Poliester
Especificaciones Tecnicas: Contenedores de fibra de iraca inspirados en la estetca tradicional del sombrero aguadeño			
Color: Iraca Natural	Capacidad de Producción / mes: 6	Dimensiones Generales	
Peso (gr.): 150	Precio Unitario: 70.380	Precio por Mayor: 41.400	Largo: N/A
Artesano: Martha Luz Giraldo	Telefono: 3122248480	Ancho: N/A	Alto: 18cm
Grupo o Taller: Fundación Virgen de la Loma	Departamento: Caldas	Municipio: Aguadas	Diametro: 23cm
Certificado Hecho a mano: <input type="checkbox"/> Si <input checked="" type="checkbox"/> No	Centro Poblado:	<input type="checkbox"/> Resguardo Caserio	<input type="checkbox"/> Localidad Vereda <input checked="" type="checkbox"/> N/A Carrerimiento
Observaciones:			Terminado <input type="checkbox"/> En Proceso <input type="checkbox"/>
Responsable: Jorge Fuentes Lerech	Dibujante: Jorge Fuentes Lerech		
Aprobado por: Comite Nacional ADC	Fecha: 06/08/2018	<input type="checkbox"/> Referentes <input checked="" type="checkbox"/> Línea	Muestra <input checked="" type="checkbox"/> <input type="checkbox"/>



No.	Pieza	Material	Cant	Porc%
1	Base	Fibra de Iraca	2	90
2	Cinta	Poliester	1	10

Tabla de Componentes

Nombre de la pieza Contenedor Iraca Pequeño Con Tapa LabCaldas		Referencia: 02-04-013-R	ESC. N/A
Oficio: Tejeduria		Tecnica: Tejeduria en Fibra de Iraca	Materia Prima: Fibra de Iraca y Cinta Poliester
Especificaciones Técnicas: Contenedores de fibra de iraca inspirados en la estetica tradicional del sombrero aguadeño			
Color: Iraca Natural	Capacidad de Producción / mes: 6	Dimensiones Generales	
Peso (gr.): 115	Precio Unitario 43.987	Precio por Mayor 25.875	Largo: N/A
Artesano: Martha Luz Giraldo	Telefono: 3122248480	Ancho: N/A	Alto: 26cm
Grupo o Taller: Fundación Virgen de la Loma	Departamento: Caldas	Municipio: Aguadas	Diametro: 15cm
Certificado Hecho a mano: <input type="checkbox"/> Si <input checked="" type="checkbox"/> No	Centro Poblado:	<input checked="" type="checkbox"/> Resguardo Casero	<input checked="" type="checkbox"/> Localidad Vereda <input checked="" type="checkbox"/> N/A Carreramiento
Observaciones:			Terminado <input type="checkbox"/> En Proceso <input type="checkbox"/>
Responsable: Jorge Fuentes Lerech	Dibujante: Jorge Fuentes Lerech		
Aprobado por: Comite Nacional ADC	Fecha: 06/08/2018	<input type="checkbox"/> Referentes <input checked="" type="checkbox"/> Línea	Muestra <input checked="" type="checkbox"/> <input type="checkbox"/>

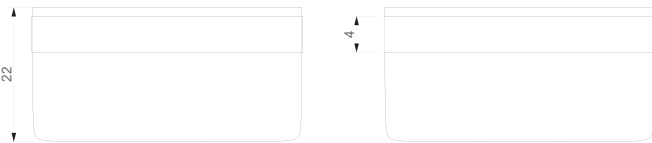
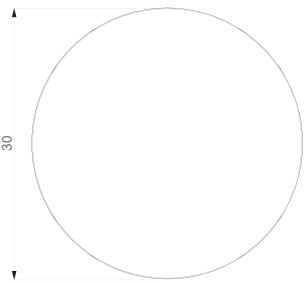
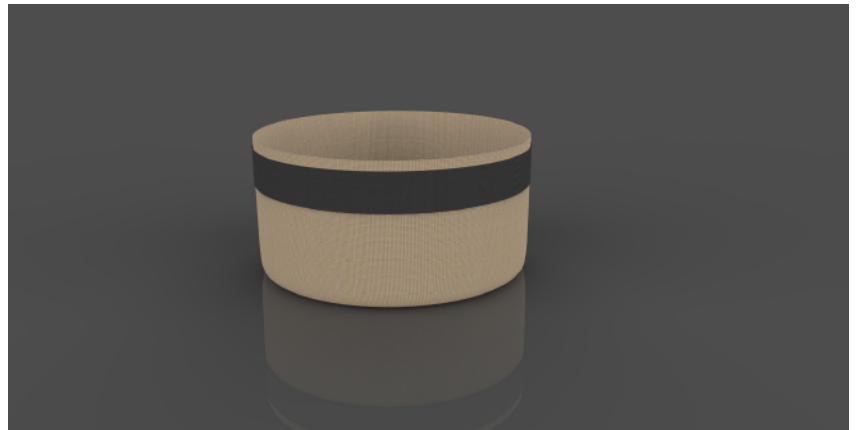

No.	Pieza	Material	Cant	Porc%
1	Base	Fibra de Iraca	1	80
2	Cinta	Poliester	1	20

Tabla de Componentes

Nombre de la pieza Contenedor Iraca Grande LabCaldas		Referencia: 02-04-013-S		ESC. N/A	
Oficio: Tejeduria		Tecnica: Tejeduria en Fibra de Iraca		Materia Prima: Fibra de Iraca y Cinta Poliester	
Especificaciones Tecnicas: Contenedores de fibra de iraca inspirados en la estetica tradicional del sombrero aguadeño					
Color: Iraca Natural		Capacidad de Producción / mes: 6		Dimensiones Generales	
Peso (gr.): 160	Precio Unitario 70.380	Precio por Mayor 41.400	Largo: N/A	Ancho: N/A	Alto: 22cm
Artesano: Martha Luz Giraldo		Telefono: 3122248480		Diametro: 30cm	
Grupo o Taller: Fundación Virgen de la Loma		Departamento: Caldas		Municipio: Aguadas	
Certificado Hecho a mano: <input type="checkbox"/> Si <input checked="" type="checkbox"/> No		Centro Poblado:		<input type="checkbox"/> Resguardo Caserio <input type="checkbox"/> Localidad Vereda <input checked="" type="checkbox"/> N/A Carreramiento	
Observaciones:					Terminado <input type="checkbox"/> En Proceso <input type="checkbox"/>
Responsable: Jorge Fuentes Lerech			Dibujante: Jorge Fuentes Lerech		
Aprobado por: Comite Nacional ADC			Fecha: 06/08/2018		<input type="checkbox"/> Referentes <input checked="" type="checkbox"/> Línea <input type="checkbox"/> Muestra <input checked="" type="checkbox"/> <input type="checkbox"/>

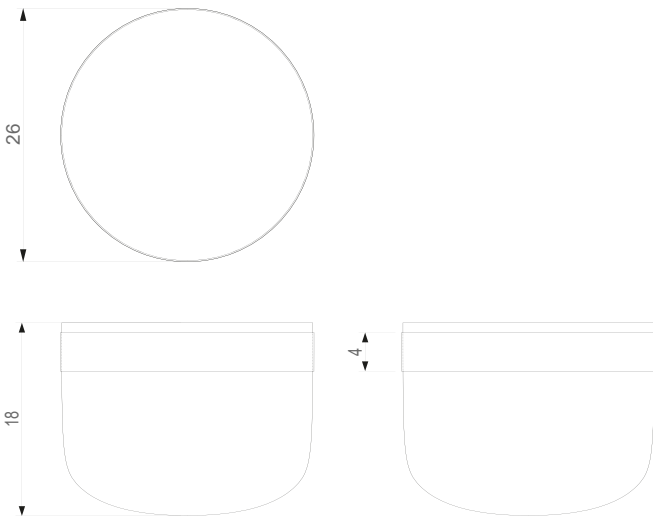
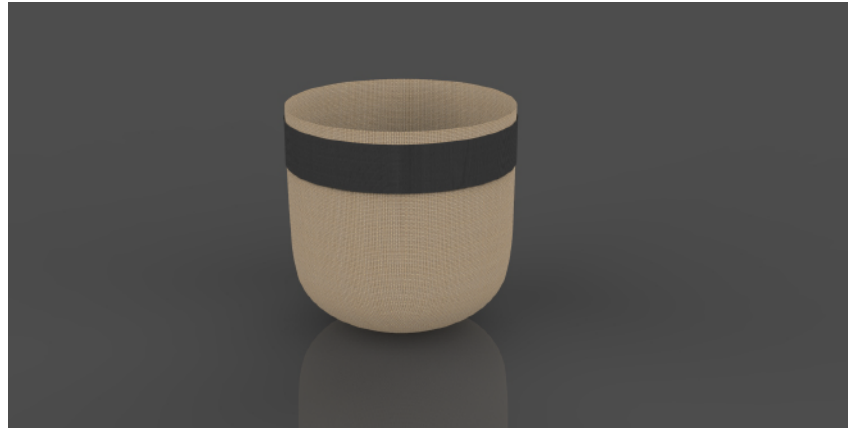

No.	Pieza	Material	Cant	Porc%
1	Base	Fibra de Iraca	1	80
2	Cinta	Poliester	1	20

Tabla de Componentes

Nombre de la pieza Contenedor Iraca Mediano LabCaldas		Referencia: 02-04-013-T		ESC. N/A	
Oficio: Tejeduria		Tecnica: Tejeduria en Fibra de Iraca		Materia Prima: Fibra de Iraca y Cinta Poliester	
Especificaciones Tecnicas: Contenedores de fibra de iraca inspirados en la estetica tradicional del sombrero aguadeño					
Color: Iraca Natural		Capacidad de Producción / mes: 6		Dimensiones Generales	
Peso (gr.): 110	Precio Unitario 52.785	Precio por Mayor 31.050	Largo: N/A	Ancho: N/A	Alto: 18cm
Artesano: Martha Luz Giraldo		Telefono: 3122248480		Diametro: 26cm	
Grupo o Taller: Fundación Virgen de la Loma		Departamento: Caldas		Municipio: Aguadas	
Certificado Hecho a mano: <input type="checkbox"/> Si <input checked="" type="checkbox"/> No		Centro Poblado:		<input checked="" type="checkbox"/> Resguardo Caserio <input type="checkbox"/> Localidad Vereda <input checked="" type="checkbox"/> N/A Carreramiento	
Observaciones:					
Responsable: Jorge Fuentes Lerech			Dibujante: Jorge Fuentes Lerech		
Aprobado por: Comite Nacional ADC			Fecha: 06/08/2018		<input type="checkbox"/> Referentes <input checked="" type="checkbox"/> Línea <input type="checkbox"/> Muestra <input checked="" type="checkbox"/> Terminado <input type="checkbox"/> En Proceso

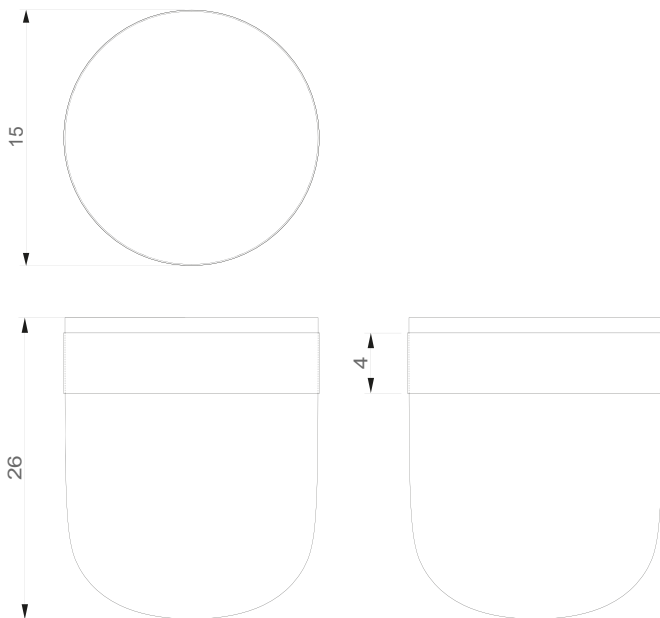
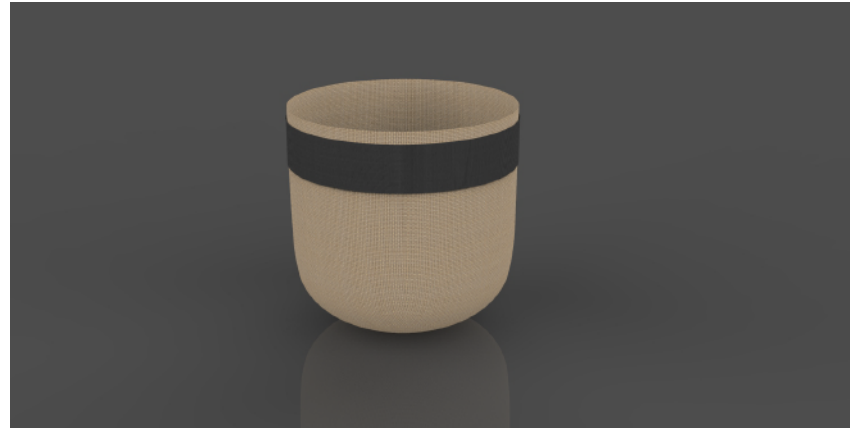

No.	Pieza	Material	Cant	Porc%
1	Base	Fibra de Iraca	1	80
2	Cinta	Poliester	1	20

Tabla de Componentes

Nombre de la pieza Contenedor Iraca Pequeño LabCaldas		Referencia: 02-04-013-U		ESC. N/A	
Oficio: Tejeduria		Tecnica: Tejeduria en Fibra de Iraca		Materia Prima: Fibra de Iraca y Cinta Poliester	
Especificaciones Tecnicas: Contenedores de fibra de iraca inspirados en la estetica tradicional del sombrero aguadeño					
Color: Iraca Natural		Capacidad de Producción / mes: 6		Dimensiones Generales	
Peso (gr.): 80	Precio Unitario 35.190	Precio por Mayor 20.700	Largo: N/A	Ancho: N/A	Alto: 26cm
Artesano: Martha Luz Giraldo		Telefono: 3122248480		Diametro: 15cm	
Grupo o Taller: Fundación Virgen de la Loma		Departamento: Caldas		Municipio: Aguadas	
Certificado Hecho a mano: <input type="checkbox"/> Si <input checked="" type="checkbox"/> No		Centro Poblado:		<input type="checkbox"/> Resguardo Caserio <input type="checkbox"/> Localidad Vereda <input checked="" type="checkbox"/> N/A Carreramiento	
Observaciones:				Terminado <input type="checkbox"/> En Proceso <input type="checkbox"/>	
Responsable: Jorge Fuentes Lerech		Dibujante: Jorge Fuentes Lerech			
Aprobado por: Comite Nacional ADC		Fecha: 06/08/2018		<input type="checkbox"/> Referentes <input checked="" type="checkbox"/> Línea Muestra <input checked="" type="checkbox"/> <input type="checkbox"/>	

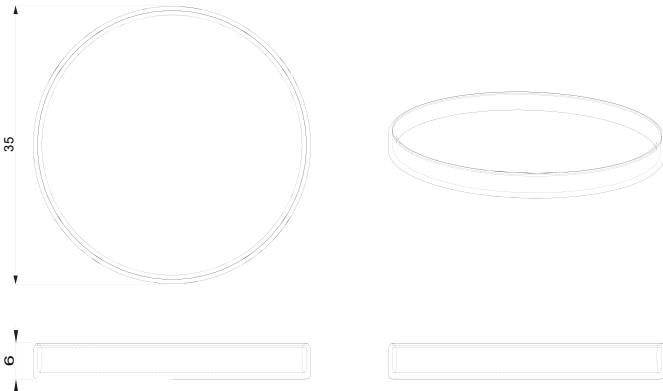
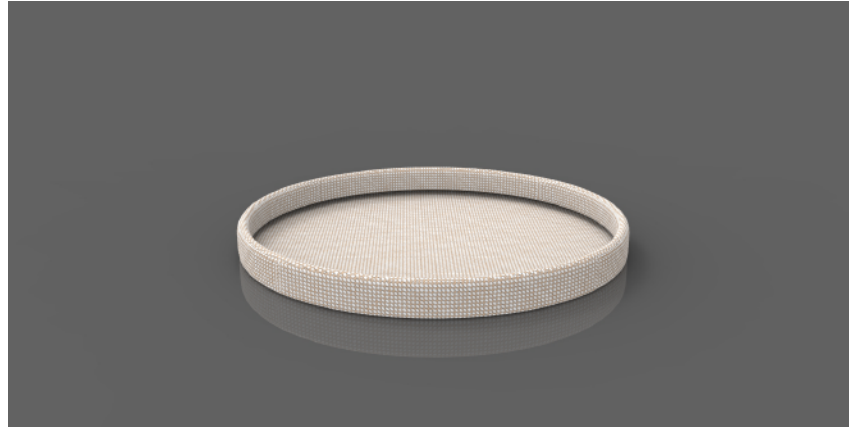

No.	Pieza	Material	Cant	Porc%
1	Base	Fibra de Iraca	1	100

Tabla de Componentes

Nombre de la pieza		Contenedor Doble Pared Iraca Bajo Blanco/Café LabCaldas		Referencia:	02-04-013-V		ESC.	N/A	
Oficio:		Tejeduría		Técnica:	Tejeduría en Fibra de Iraca		Materia Prima:	Fibra de Iraca	
Especificaciones Técnicas:									
Diversificación de la tecnica tradicional en fibra de iraca en nuevos productos									
Color:		Iraca Natural y Blanqueada		Capacidad de Producción / mes:		6		Dimensiones Generales	
Peso (gr.):		180		Precio Unitario		79.177		Precio por Mayor	
						46.575		Largo:	
Artesano:		Martha Luz Giraldo		Telefono:		3122248480		Ancho:	
								N/A	
Grupo o Taller:		Fundación Virgen de la Loma		Departamento:		Caldas		Municipio:	
								Aguadas	
Certificado Hecho a mano:		<input type="checkbox"/> Si <input checked="" type="checkbox"/> No		Centro Poblado:		<input type="checkbox"/> Resguardo <input type="checkbox"/> Caserio <input type="checkbox"/> Localidad <input checked="" type="checkbox"/> Vereda <input checked="" type="checkbox"/> N/A <input type="checkbox"/> Carrerimiento			
Observaciones:									
Responsable:					Dibujante:				
Jorge Fuentes Lerech					Jorge Fuentes Lerech				
Aprobado por:					Fecha:				
Comite Nacional ADC					06/08/2018				
					<input type="checkbox"/> Referentes <input checked="" type="checkbox"/> Línea <input type="checkbox"/> Muestra <input checked="" type="checkbox"/> <input type="checkbox"/>				

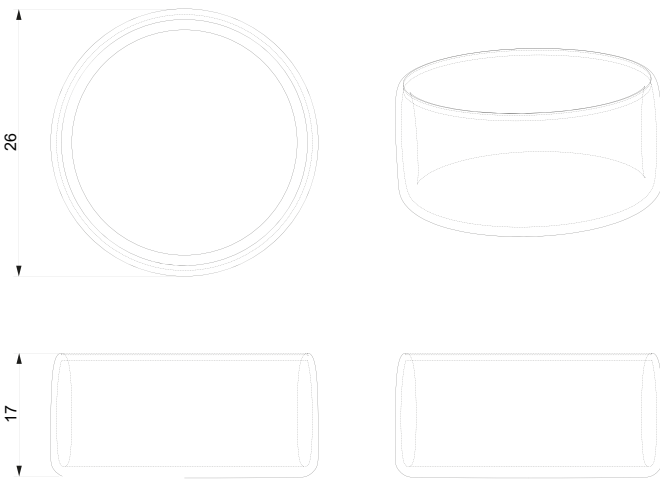
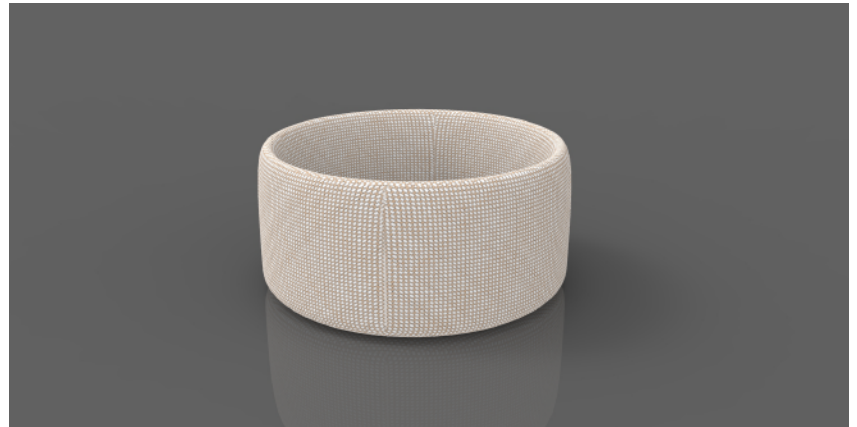

No.	Pieza	Material	Cant	Porc%
1	Base	Fibra de Iraca	1	100

Tabla de Componentes

Nombre de la pieza		Contenedor Doble Pared Iraca Medio Blanco/Cafe LabCaldas		Referencia:	02-04-013-W		ESC.	N/A	
Oficio:		Tejeduria		Tecnica:	Tejeduria en Fibra de Iraca		Materia Prima:	Fibra de Iraca	
Especificaciones Técnicas:									
Diversificación de la tecnica tradicional en fibra de iraca en nuevos productos									
Color:		Iraca Natural y Blanqueada		Capacidad de Producción / mes:		6		Dimensiones Generales	
Peso (gr.):		170		Precio Unitario		79.177		Precio por Mayor	
						46.575		Largo:	
Artesano:		Martha Luz Giraldo		Telefono:		3122248480		Ancho:	
Grupo o Taller:		Fundación Virgen de la Loma		Departamento:		Caldas		Alto:	
Certificado Hecho a mano:		<input type="checkbox"/> Si <input checked="" type="checkbox"/> No		Centro Poblado:				Municipio:	
								Aguadas	
						<input type="checkbox"/> Resguardo Caserio		<input type="checkbox"/> Localidad Vereda	
								<input checked="" type="checkbox"/> N/A Carrerimiento	
Observaciones:									
Responsable:					Dibujante:				
Jorge Fuentes Lerech					Jorge Fuentes Lerech				
Aprobado por:					Fecha:				
Comite Nacional ADC					06/08/2018				
					<input type="checkbox"/> Referentes <input checked="" type="checkbox"/> Línea				
					Muestra <input checked="" type="checkbox"/> <input type="checkbox"/>				
					Terminado <input type="checkbox"/> En Proceso <input type="checkbox"/>				

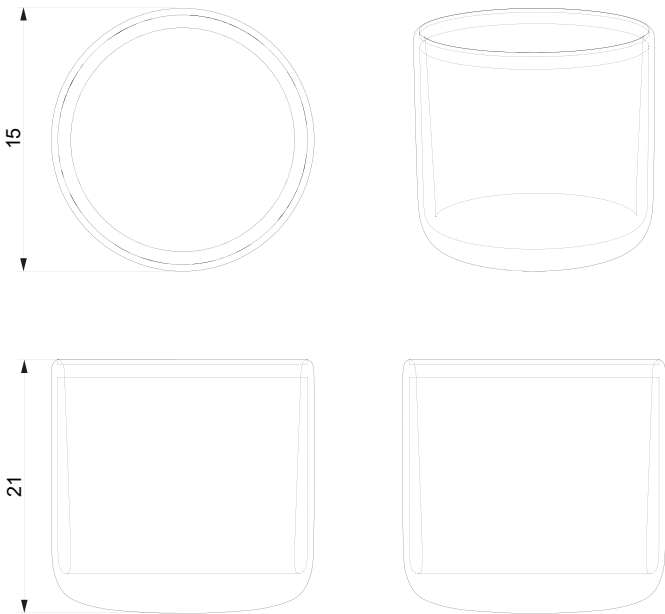
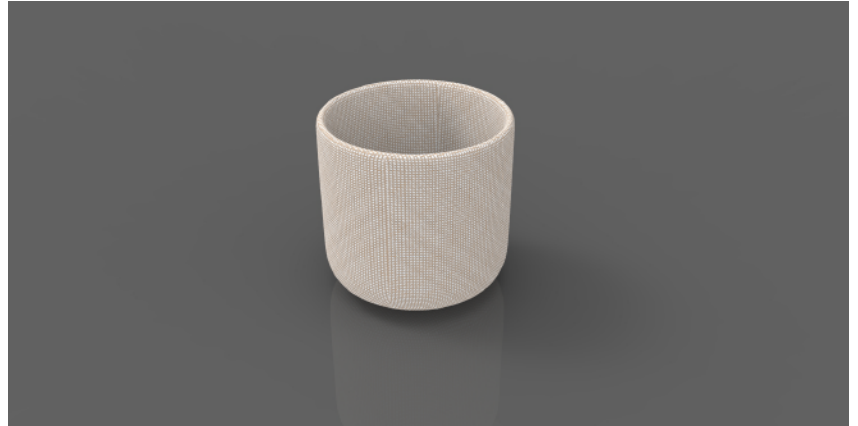

No.	Pieza	Material	Cant	Porc%
1	Base	Fibra de Iraca	1	100

Tabla de Componentes

Nombre de la pieza: Contenedor Doble Pared Iraca Alto Blanco/Café LabCaldas		Referencia: 02-04-013-Z		ESC. N/A	
Oficio: Tejeduría		Técnica: Tejeduría en Fibra de Iraca		Materia Prima: Fibra de Iraca	
Especificaciones Técnicas: Diversificación de la técnica tradicional en fibra de iraca en nuevos productos					
Color: Iraca Natural y Blanqueada		Capacidad de Producción / mes: 6		Dimensiones Generales	
Peso (gr.): 130	Precio Unitario: 61.582	Precio por Mayor: 36.225	Largo: N/A	Ancho: N/A	Alto: 21cm
Artesano: Martha Luz Giraldo		Telefono: 3122248480		Diámetro: 15cm	
Grupo o Taller: Fundación Virgen de la Loma		Departamento: Caldas		Municipio: Aguadas	
Certificado Hecho a mano: <input type="checkbox"/> Si <input checked="" type="checkbox"/> No		Centro Poblado: <input type="checkbox"/> Resguardo Caserio <input type="checkbox"/> Localidad Vereda <input checked="" type="checkbox"/> N/A Carrerimiento			
Observaciones:					Terminado <input type="checkbox"/> En Proceso <input type="checkbox"/>
Responsable: Jorge Fuentes Lerech		Dibujante: Jorge Fuentes Lerech			
Aprobado por: Comité Nacional ADC		Fecha: 06/08/2018		Referentes <input type="checkbox"/> Línea <input checked="" type="checkbox"/> Muestra <input checked="" type="checkbox"/>	

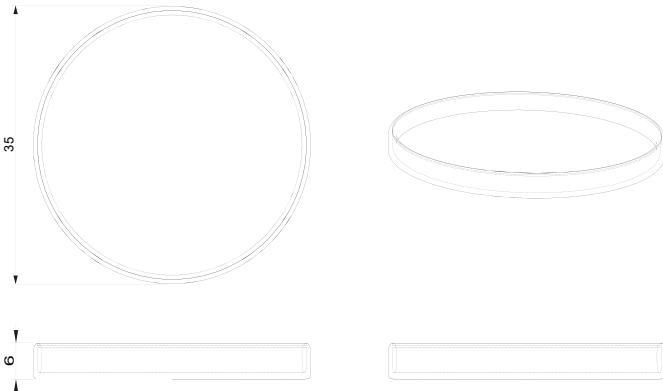
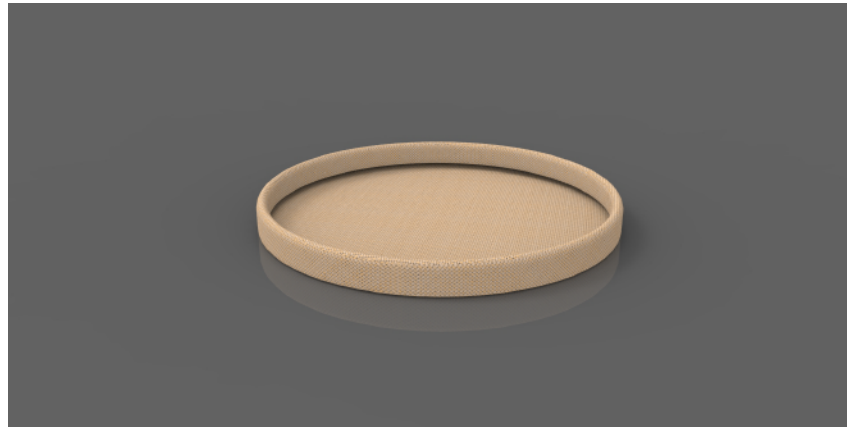

No.	Pieza	Material	Cant	Porc%
1	Base	Fibra de Iraca	1	100

Tabla de Componentes

Nombre de la pieza: Contenedor Doble Pared Iraca Bajo Café LabCaldas		Referencia: 02-04-013-V		ESC. N/A	
Oficio: Tejeduria		Tecnica: Tejeduria en Fibra de Iraca		Materia Prima: Fibra de Iraca	
Especificaciones Técnicas: Diversificación de la tecnica tradicional en fibra de iraca en nuevos productos					
Color: Iraca Natural		Capacidad de Producción / mes: 6		Dimensiones Generales	
Peso (gr.): 180	Precio Unitario: 79.177	Precio por Mayor: 46.575	Largo: N/A	Ancho: N/A	Alto: 6cm
Artesano: Martha Luz Giraldo		Telefono: 3122248480		Diametro: 35cm	
Grupo o Taller: Fundación Virgen de la Loma		Departamento: Caldas		Municipio: Aguadas	
Certificado Hecho a mano: <input type="checkbox"/> Si <input checked="" type="checkbox"/> No		Centro Poblado: <input type="checkbox"/> Resguardo Caserio <input type="checkbox"/> Localidad Vereda <input checked="" type="checkbox"/> N/A Carrerimiento			
Observaciones:					Terminado <input type="checkbox"/>
Responsable: Jorge Fuentes Lerech		Dibujante: Jorge Fuentes Lerech			En Proceso <input type="checkbox"/>
Aprobado por: Comité Nacional ADC		Fecha: 06/08/2018		Referentes <input type="checkbox"/> Línea <input checked="" type="checkbox"/> Muestra <input checked="" type="checkbox"/>	

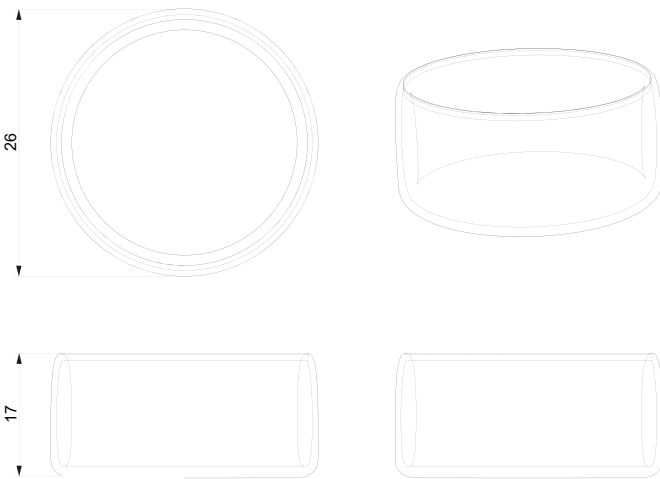
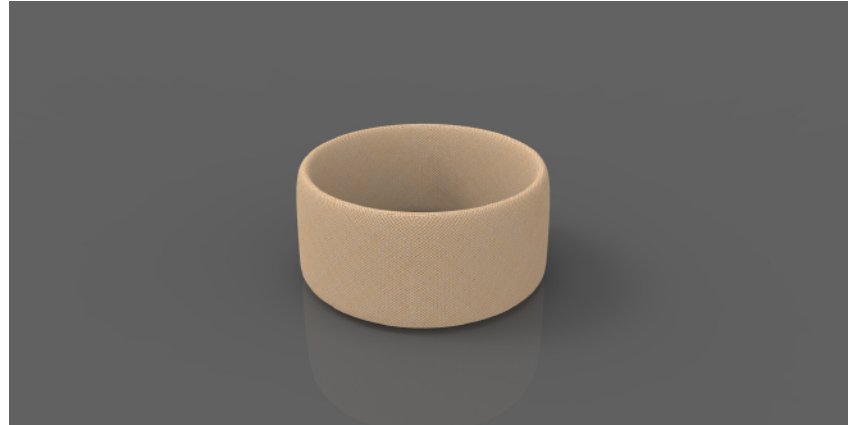

No.	Pieza	Material	Cant	Porc%
1	Base	Fibra de Iraca	1	100

Tabla de Componentes

Nombre de la pieza: Contenedor Doble Pared Iraca Medio Café LabCaldas		Referencia: 02-04-013-W		ESC. N/A	
Oficio: Tejeduría		Técnica: Tejeduría en Fibra de Iraca		Materia Prima: Fibra de Iraca	
Especificaciones Técnicas: Diversificación de la técnica tradicional en fibra de iraca en nuevos productos					
Color: Iraca Natural		Capacidad de Producción / mes: 6		Dimensiones Generales	
Peso (gr.): 170	Precio Unitario: 79.177	Precio por Mayor: 46.575	Largo: N/A	Ancho: N/A	Alto: 17cm
Artesano: Martha Luz Giraldo		Telefono: 3122248480		Diámetro: 26cm	
Grupo o Taller: Fundación Virgen de la Loma		Departamento: Caldas		Municipio: Aguadas	
Certificado Hecho a mano: <input type="checkbox"/> Si <input checked="" type="checkbox"/> No		Centro Poblado: <input type="checkbox"/> Resguardo Caserio <input type="checkbox"/> Localidad Vereda <input checked="" type="checkbox"/> N/A Carrerimiento			
Observaciones:					Terminado <input type="checkbox"/>
Responsable: Jorge Fuentes Lerech		Dibujante: Jorge Fuentes Lerech			
Aprobado por: Comité Nacional ADC		Fecha: 06/08/2018		Referentes <input type="checkbox"/> Línea <input checked="" type="checkbox"/> Muestra <input checked="" type="checkbox"/> En Proceso <input type="checkbox"/>	

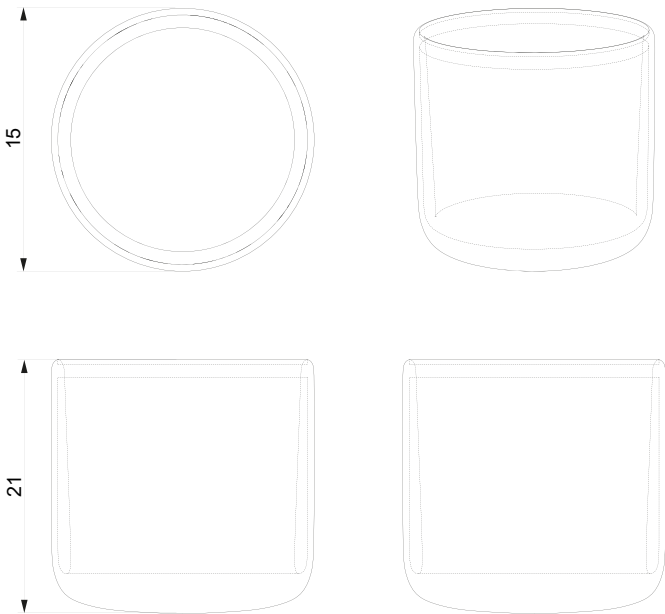
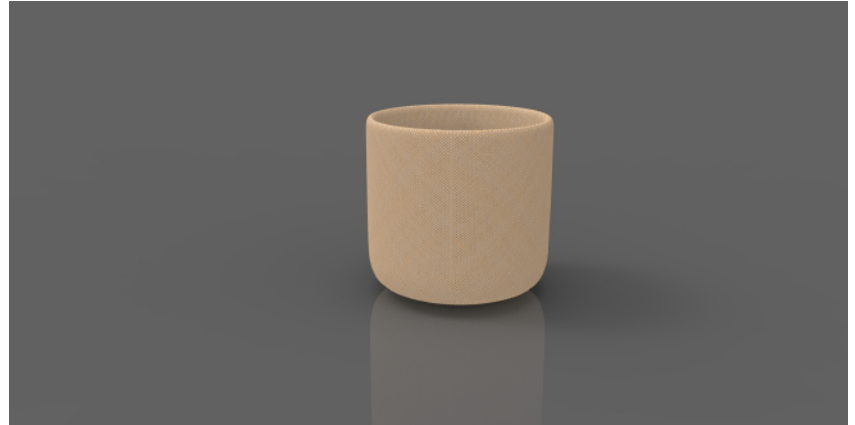

No.	Pieza	Material	Cant	Porc%
1	Base	Fibra de Iraca	1	100

Tabla de Componentes

Nombre de la pieza: Contenedor Doble Pared Iraca Alto Café LabCaldas		Referencia: 02-04-013-Z		ESC. N/A	
Oficio: Tejeduria		Tecnica: Tejeduria en Fibra de Iraca		Materia Prima: Fibra de Iraca	
Especificaciones Técnicas: Diversificación de la tecnica tradicional en fibra de iraca en nuevos productos					
Color: Iraca Natural		Capacidad de Producción / mes: 6		Dimensiones Generales	
Peso (gr.): 130	Precio Unitario: 61.582	Precio por Mayor: 36.225	Largo: N/A	Ancho: N/A	Alto: 21cm
Artesano: Martha Luz Giraldo		Telefono: 3122248480		Diametro: 15cm	
Grupo o Taller: Fundación Virgen de la Loma		Departamento: Caldas		Municipio: Aguadas	
Certificado Hecho a mano: <input type="checkbox"/> Si <input checked="" type="checkbox"/> No		Centro Poblado: <input type="checkbox"/> Resguardo Caserio <input type="checkbox"/> Localidad Vereda <input checked="" type="checkbox"/> N/A Carrerimiento			
Observaciones:					Terminado <input type="checkbox"/>
Responsable: Jorge Fuentes Lerech		Dibujante: Jorge Fuentes Lerech			
Aprobado por: Comité Nacional ADC		Fecha: 06/08/2018		Referentes <input type="checkbox"/> Línea <input checked="" type="checkbox"/> Muestra <input checked="" type="checkbox"/> En Proceso <input type="checkbox"/>	

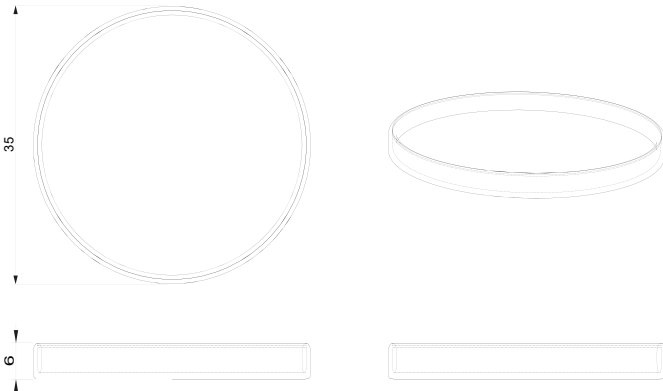
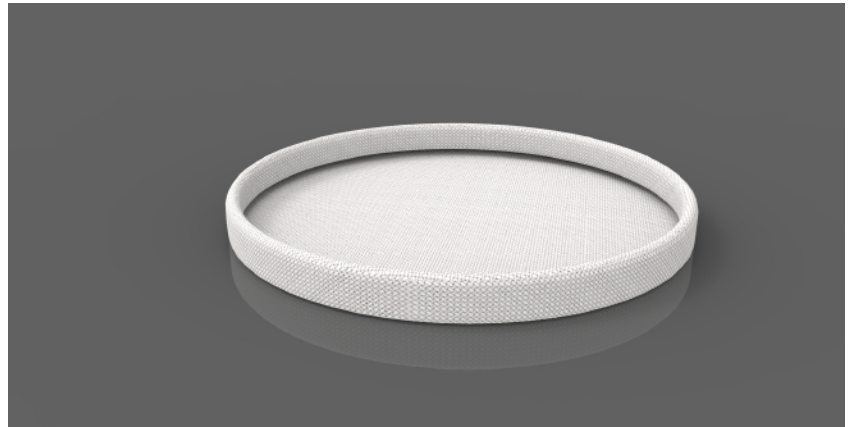

No.	Pieza	Material	Cant	Porc%
1	Base	Fibra de Iraca	1	100

Tabla de Componentes

Nombre de la pieza: Contenedor Doble Pared Iraca Bajo Blanco LabCaldas		Referencia: 02-04-013-V		ESC. N/A	
Oficio: Tejeduría		Técnica: Tejeduría en Fibra de Iraca		Materia Prima: Fibra de Iraca	
Especificaciones Técnicas: Diversificación de la técnica tradicional en fibra de iraca en nuevos productos					
Color: Iraca Blanqueada		Capacidad de Producción / mes: 6		Dimensiones Generales	
Peso (gr.): 180	Precio Unitario: 79.177	Precio por Mayor: 46.575	Largo: N/A	Ancho: N/A	Alto: 6cm
Artesano: Martha Luz Giraldo		Telefono: 3122248480		Diámetro: 35cm	
Grupo o Taller: Fundación Virgen de la Loma		Departamento: Caldas		Municipio: Aguadas	
Certificado Hecho a mano: <input type="checkbox"/> Si <input checked="" type="checkbox"/> No		Centro Poblado: <input type="checkbox"/> Resguardo Caserio <input type="checkbox"/> Localidad Vereda <input checked="" type="checkbox"/> N/A Carrerimiento			
Observaciones:					Terminado <input type="checkbox"/>
Responsable: Jorge Fuentes Lerech		Dibujante: Jorge Fuentes Lerech			En Proceso <input type="checkbox"/>
Aprobado por: Comité Nacional ADC		Fecha: 06/08/2018		Referentes <input type="checkbox"/> Línea <input checked="" type="checkbox"/> Muestra <input checked="" type="checkbox"/>	

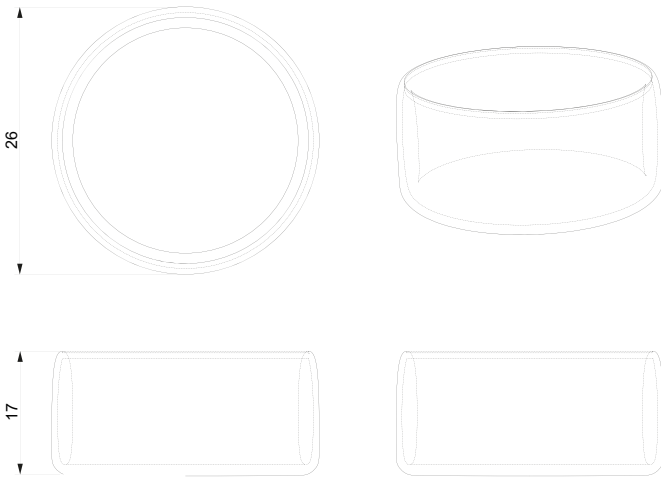
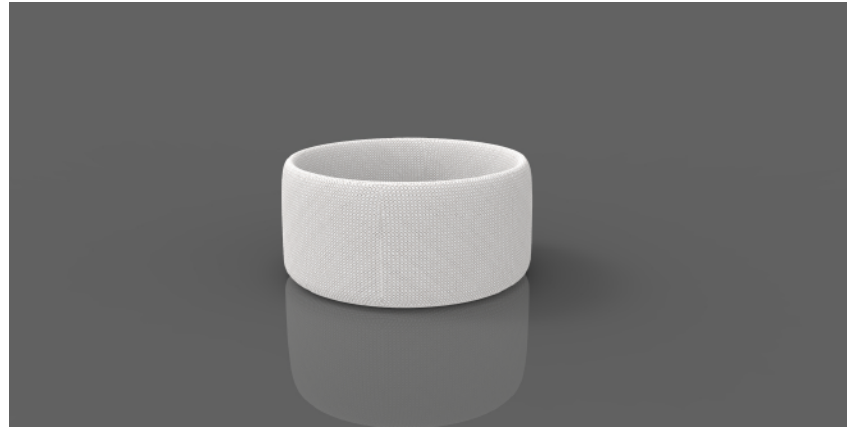

No.	Pieza	Material	Cant	Porc%
1	Base	Fibra de Iraca	1	100

Tabla de Componentes

Nombre de la pieza: Contenedor Doble Pared Iraca Medio Blanco LabCaldas		Referencia: 02-04-013-W		ESC. N/A	
Oficio: Tejeduría		Técnica: Tejeduría en Fibra de Iraca		Materia Prima: Fibra de Iraca	
Especificaciones Técnicas: Diversificación de la técnica tradicional en fibra de iraca en nuevos productos					
Color: Iraca Blanqueada		Capacidad de Producción / mes: 6		Dimensiones Generales	
Peso (gr.): 170	Precio Unitario: 79.177	Precio por Mayor: 46.575	Largo: N/A	Ancho: N/A	Alto: 17cm
Artesano: Martha Luz Giraldo		Telefono: 3122248480		Diámetro: 26cm	
Grupo o Taller: Fundación Virgen de la Loma		Departamento: Caldas		Municipio: Aguadas	
Certificado Hecho a mano: <input type="checkbox"/> Si <input checked="" type="checkbox"/> No		Centro Poblado: <input type="checkbox"/> Resguardo Caserio <input type="checkbox"/> Localidad Vereda <input checked="" type="checkbox"/> N/A Carreramiento			
Observaciones:					Terminado <input type="checkbox"/>
Responsable: Jorge Fuentes Lerech		Dibujante: Jorge Fuentes Lerech			
Aprobado por: Comité Nacional ADC		Fecha: 06/08/2018		Referentes <input type="checkbox"/> Línea <input checked="" type="checkbox"/> Muestra <input checked="" type="checkbox"/> <input type="checkbox"/>	

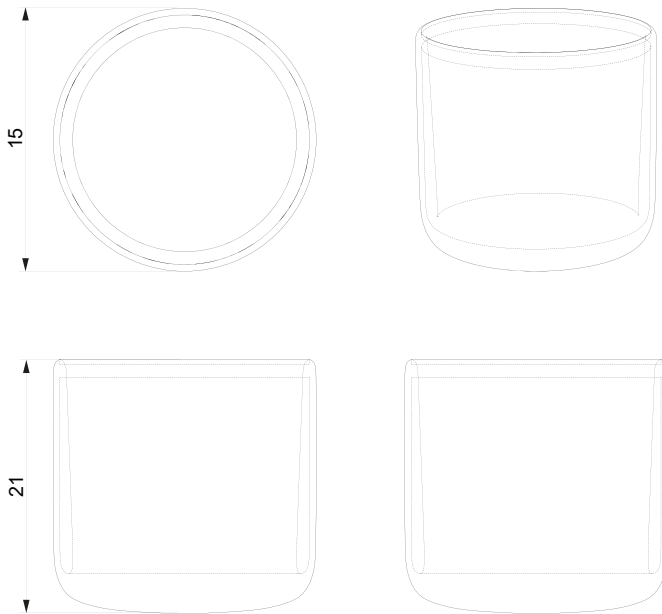
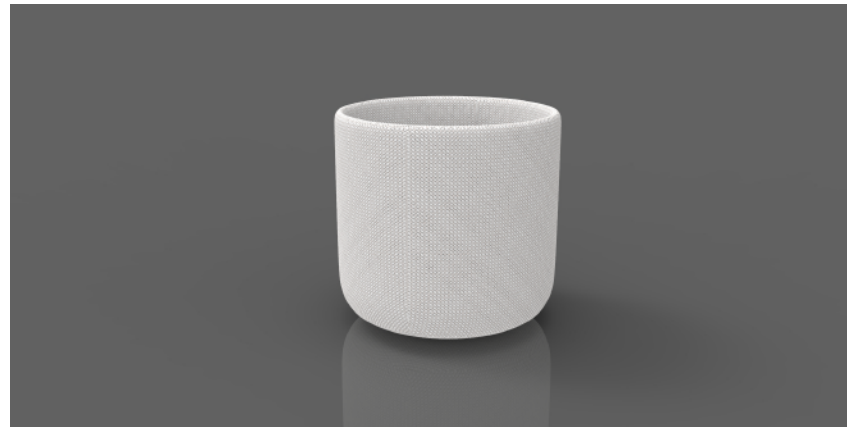

No.	Pieza	Material	Cant	Porc%
1	Base	Fibra de Iraca	1	100

Tabla de Componentes

Nombre de la pieza: Contenedor Doble Pared Iraca Alto Blanco LabCaldas		Referencia: 02-04-013-Z		ESC. N/A	
Oficio: Tejeduria		Tecnica: Tejeduria en Fibra de Iraca		Materia Prima: Fibra de Iraca	
Especificaciones Técnicas: Diversificación de la tecnica tradicional en fibra de iraca en nuevos productos					
Color: Iraca Blanqueada		Capacidad de Producción / mes: 6		Dimensiones Generales	
Peso (gr.): 130	Precio Unitario: 61.582	Precio por Mayor: 36.225	Largo: N/A	Ancho: N/A	Alto: 21cm
Artesano: Martha Luz Giraldo		Telefono: 3122248480		Diametro: 15cm	
Grupo o Taller: Fundación Virgen de la Loma		Departamento: Caldas		Municipio: Aguadas	
Certificado Hecho a mano: <input type="checkbox"/> Si <input checked="" type="checkbox"/> No		Centro Poblado: <input type="checkbox"/> Resguardo Caserio <input type="checkbox"/> Localidad Vereda <input checked="" type="checkbox"/> N/A Carreramiento			
Observaciones:					Terminado <input type="checkbox"/>
Responsable: Jorge Fuentes Lerech		Dibujante: Jorge Fuentes Lerech			
Aprobado por: Comité Nacional ADC		Fecha: 06/08/2018		Referentes <input type="checkbox"/> Línea <input checked="" type="checkbox"/> Muestra <input checked="" type="checkbox"/>	