



PROYECTO  
"AMPLIACIÓN DE COBERTURA GEOGRÁFICA Y  
POBLACIONAL"

**Departamento de Caldas**

**Anexo**  
**Fichas de diseño y planos técnicos**  
**Salamina - Caldas**

Jorge Fuentes Lerech

Diseñador

Artesanías de Colombia S. A  
Manizales, diciembre de 2018

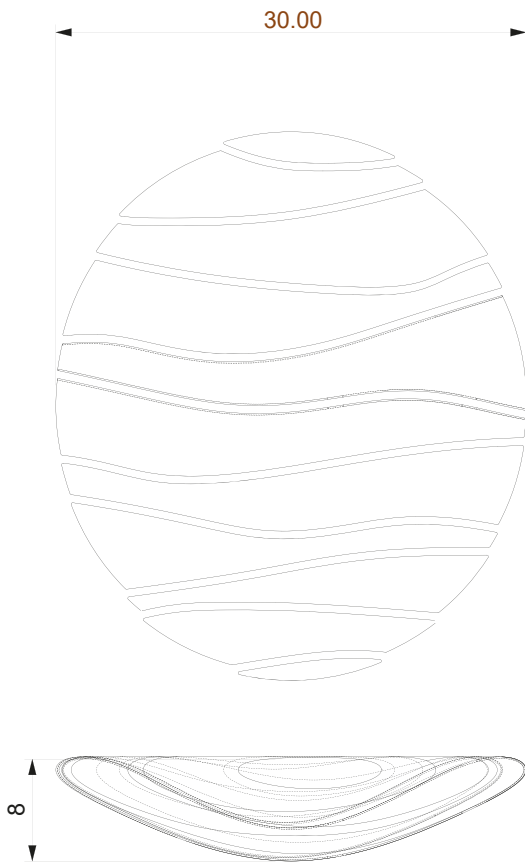
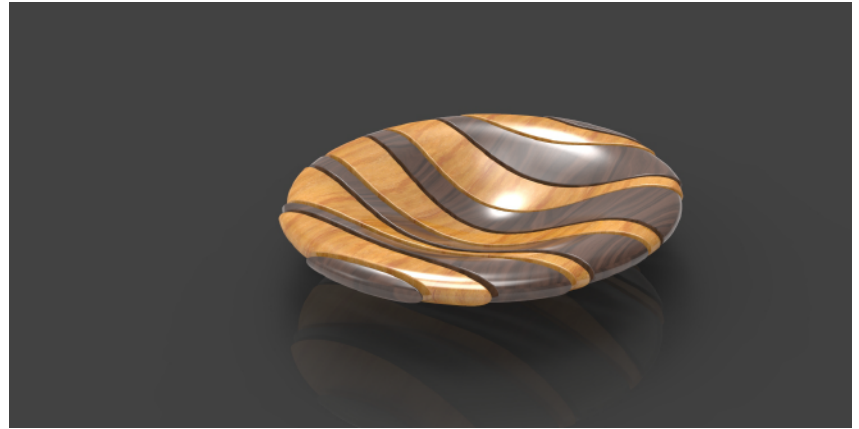

No.	Pieza	Material	Cant	Porc%
1	Madera Oscura	Urupan	4	50
2	Madera Clara	Urupan	4	50

Tabla de Componentes

Nombre de la pieza <b>Centro de Mesa Grande LabCaldas</b>		Referencia: <b>06-03-12-C</b>		ESC. <b>N/A</b>	
Oficio: <b>Trabajo En Madera</b>		Técnica: <b>Intarsia</b>		Materia Prima: <b>Madera Urupan</b>	
Especificaciones Técnicas: <b>Centros de mesa formado de piezas de madera con contraste de color</b>					
Color: <b>Madera clara y Madera Oscura</b>		Capacidad de Producción / mes: <b>12</b>		Dimensiones Generales	
Peso (gr.): <b>400</b>	Precio Unitario <b>119.000</b>	Precio por Mayor <b>70.000</b>	Largo: <b>N/A</b>	Ancho: <b>N/A</b>	Alto: <b>8cm</b>
Artesano: <b>Ruben Aguirre</b>		Telefono: <b>3117885263</b>		Diámetro: <b>30cm</b>	
Grupo o Taller: <b>Los Maderos De Rubén</b>		Departamento: <b>Caldas</b>		Municipio: <b>Salamina</b>	
Certificado Hecho a mano: <input type="checkbox"/> Si <input checked="" type="checkbox"/> No		Centro Poblado:		<input type="checkbox"/> Resguardo Caserio <input type="checkbox"/> Localidad Vereda <input checked="" type="checkbox"/> N/A Carrizmarionto	
Observaciones:					
Responsable: <b>Jorge Fuentes Lerech</b>			Dibujante: <b>Jorge Fuentes Lerech</b>		
Aprobado por: <b>Comite Nacional ADC</b>			Fecha: <b>06/08/2018</b>		<input type="checkbox"/> Referentes <input checked="" type="checkbox"/> Línea <input type="checkbox"/> Muestra <input checked="" type="checkbox"/> Terminado <input type="checkbox"/> En Proceso

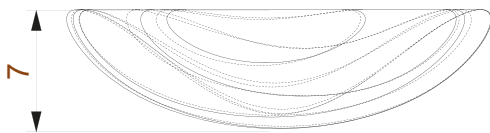
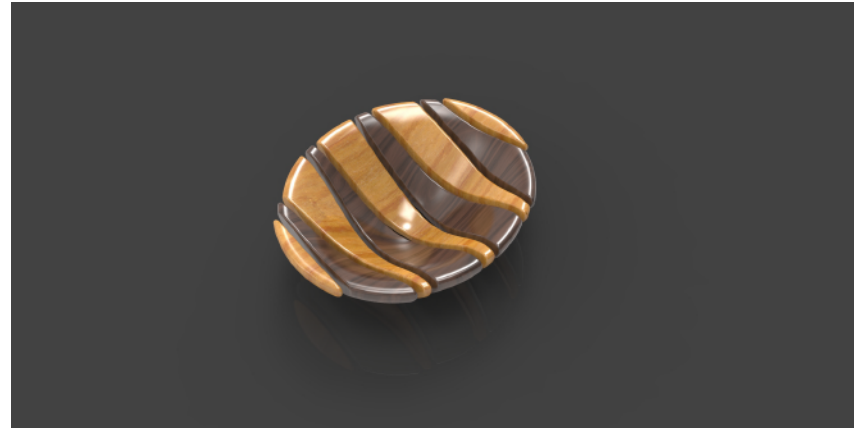

No.	Pieza	Material	Cant	Porc%
1	Madera Oscura	Urapan	3	50
2	Madera Clara	Urapan	3	50

Tabla de Componentes

Nombre de la pieza <b>Centro de Mesa Mediano LabCaldas</b>		Referencia: <b>06-03-12-B</b>		ESC. <b>N/A</b>	
Oficio: <b>Trabajo En Madera</b>		Técnica: <b>Intarsia</b>		Materia Prima: <b>Madera Urapan</b>	
Especificaciones Técnicas: <b>Centros de mesa formado de piezas de madera con contraste de color</b>					
Color: <b>Madera clara y Madera Oscura</b>		Capacidad de Producción / mes: <b>12</b>		Dimensiones Generales	
Peso (gr.): <b>300</b>	Precio Unitario <b>85.000</b>	Precio por Mayor <b>50.000</b>	Largo: <b>N/A</b>	Ancho: <b>N/A</b>	Alto: <b>7cm</b>
Artesano: <b>Ruben Aguirre</b>		Telefono: <b>3117885263</b>		Diámetro: <b>21cm</b>	
Grupo o Taller: <b>Los Maderos De Rubén</b>		Departamento: <b>Caldas</b>		Municipio: <b>Salamina</b>	
Certificado Hecho a mano: <input type="checkbox"/> Si <input checked="" type="checkbox"/> No		Centro Poblado: <input type="checkbox"/> Resguardo Caserio <input type="checkbox"/> Localidad Vereda <input checked="" type="checkbox"/> N/A Carrerimiento			
Observaciones:					
Responsable: <b>Jorge Fuentes Lerech</b>			Dibujante: <b>Jorge Fuentes Lerech</b>		
Aprobado por: <b>Comite Nacional ADC</b>			Fecha: <b>06/08/2018</b>		<input type="checkbox"/> Referentes <input checked="" type="checkbox"/> Línea <input type="checkbox"/> Muestra <input checked="" type="checkbox"/> Terminado <input type="checkbox"/> En Proceso

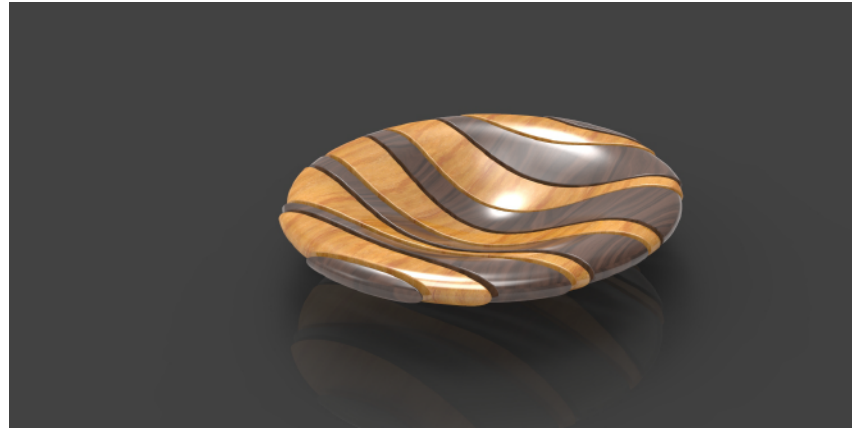

No.	Pieza	Material	Cant	Porc%
1	Madera Oscura	Urapan	3	50
2	Madera Clara	Urapan	3	50

Tabla de Componentes

Nombre de la pieza <b>Centro de Mesa Grande LabCaldas</b>		Referencia: <b>06-03-12-A</b>		ESC. <b>N/A</b>	
Oficio: <b>Trabajo En Madera</b>		Tecnica: <b>Intarsia</b>		Materia Prima: <b>Madera Urapan</b>	
Especificaciones Técnicas: <b>Centros de mesa formado de piezas de madera con contraste de color</b>					
Color: <b>Madera clara y Madera Oscura</b>		Capacidad de Producción / mes: <b>12</b>		Dimensiones Generales	
Peso (gr.): <b>250</b>	Precio Unitario <b>59.500</b>	Precio por Mayor <b>35.000</b>	Largo: <b>N/A</b>	Ancho: <b>N/A</b>	Alto: <b>5cm</b>
Artesano: <b>Ruben Aguirre</b>		Telefono: <b>3117885263</b>		Diámetro: <b>15cm</b>	
Grupo o Taller: <b>Los Maderos De Rubén</b>		Departamento: <b>Caldas</b>		Municipio: <b>Salamina</b>	
Certificado Hecho a mano: <input type="checkbox"/> Si <input checked="" type="checkbox"/> No		Centro Poblado:		<input type="checkbox"/> Resguardo Caserio <input type="checkbox"/> Localidad Vereda <input checked="" type="checkbox"/> N/A Carrizmarionto	
Observaciones:				Terminado <input type="checkbox"/> En Proceso <input type="checkbox"/>	
Responsable: <b>Jorge Fuentes Lerech</b>		Dibujante: <b>Jorge Fuentes Lerech</b>			
Aprobado por: <b>Comite Nacional ADC</b>		Fecha: <b>06/08/2018</b>		<input type="checkbox"/> Referentes <input checked="" type="checkbox"/> Línea <input type="checkbox"/> Muestra <input checked="" type="checkbox"/> <input type="checkbox"/>	

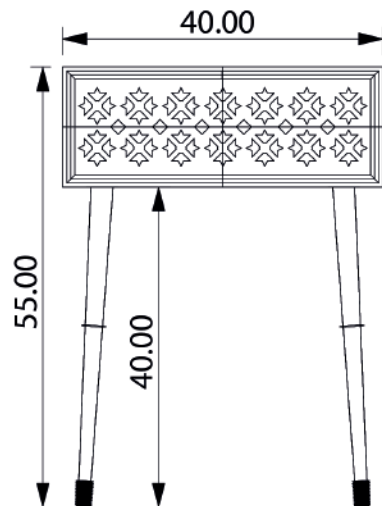
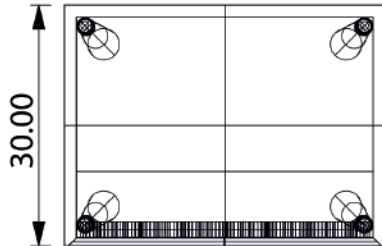

3	Cajon	Urapan	1	30
2	Superficie	Urapan	1	30
1	Patas	Urapan	4	40
No.	Pieza	Material	Cant	Porc%

Tabla de Componentes

Nombre de la pieza <b>Consola LabCaldas</b>		Referencia: <b>06-06-012-D</b>		ESC. <b>N/A</b>	
Oficio: <b>Trabajo En Madera</b>		Tecnica: <b>Calado</b>		Materia Prima: <b>Madera Urapan</b>	
Especificaciones Técnicas: <b>Mobiliario auxiliar con calado tradicional del municipio de salamina</b>					
Color: <b>Madera Clara</b>		Capacidad de Producción / mes: <b>3</b>		Dimensiones Generales	
Peso (gr.): <b>4000</b>	Precio Unitario <b>527.850</b>	Precio por Mayor <b>310.500</b>	Largo: <b>40cm</b>	Ancho: <b>30cm</b>	Alto: <b>55cm</b>
Artesano: <b>Edilson Castrillon</b>		Telefono: <b>3147814271</b>		Diametro: <b>N/A</b>	
Grupo o Taller: <b>Muebles Castri</b>		Departamento: <b>Caldas</b>		Municipio: <b>Salamina</b>	
Certificado Hecho a mano: <input type="checkbox"/> Si <input checked="" type="checkbox"/> No		Centro Poblado: <input type="checkbox"/> Resguardo Caserio <input type="checkbox"/> Localidad Vereda <input checked="" type="checkbox"/> N/A Carreramiento			
Observaciones:					Terminado <input type="checkbox"/> En Proceso <input type="checkbox"/>
Responsable: <b>Jorge Fuentes Lerech</b>		Dibujante: <b>Jorge Fuentes Lerech</b>			
Aprobado por: <b>Comite Nacional ADC</b>		Fecha: <b>06/08/2018</b>		<input type="checkbox"/> Referentes <input checked="" type="checkbox"/> Línea <input type="checkbox"/> Muestra <input checked="" type="checkbox"/>	

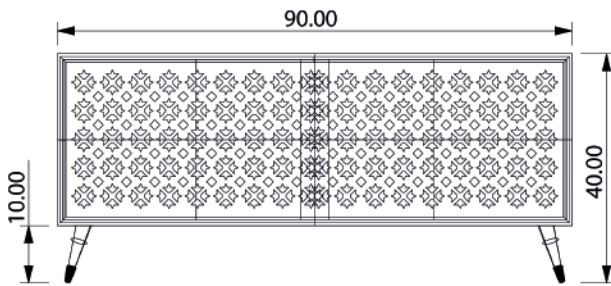
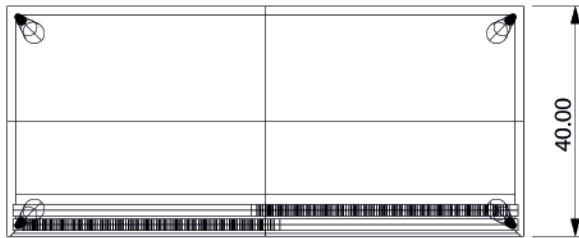

No.	Pieza	Material	Cant	Porc%
3	Puertas	Urapan	2	30
2	Superficie	Urapan	1	50
1	Patas	Urapan	4	20

Tabla de Componentes

Nombre de la pieza <b>Credenza LabCaldas</b>		Referencia: <b>06-06-012-E</b>		ESC. <b>N/A</b>	
Oficio: <b>Trabajo En Madera</b>		Técnica: <b>Calado</b>		Materia Prima: <b>Madera Urapan</b>	
Especificaciones Técnicas: <b>Mobiliario auxiliar con calado tradicional del municipio de salamina</b>					
Color: <b>Madera Clara</b>		Capacidad de Producción / mes: <b>3</b>		Dimensiones Generales	
Peso (gr.): <b>12000</b>		Precio Unitario <b>879.750</b>		Precio por Mayor <b>517.500</b>	
Artesano: <b>Edilson Castrillon</b>		Telefono: <b>3147814271</b>		Largo: <b>90cm</b>	
Grupo o Taller: <b>Muebles Castri</b>		Departamento: <b>Caldas</b>		Ancho: <b>40cm</b>	
Municipio: <b>Salamina</b>		Alto: <b>40cm</b>		Diametro: <b>N/A</b>	
Certificado Hecho a mano: <input type="checkbox"/> Si <input checked="" type="checkbox"/> No		Centro Poblado:		<input type="checkbox"/> Resguardo Caserio <input type="checkbox"/> Localidad Vereda <input checked="" type="checkbox"/> N/A Carreramiento	
Observaciones:					
Responsable: <b>Jorge Fuentes Lerech</b>			Dibujante: <b>Jorge Fuentes Lerech</b>		
Aprobado por: <b>Comite Nacional ADC</b>			Fecha: <b>06/08/2018</b>		
			<input type="checkbox"/> Referentes <input checked="" type="checkbox"/> Línea <input type="checkbox"/> Muestra <input checked="" type="checkbox"/> Terminado <input type="checkbox"/> En Proceso		