



Libertad y Orden

Ministerio de Comercio, Industria y Turismo
República de Colombia



artesanías de colombia

Cestería

en Colombia



Ministerio de Comercio, Industria y Turismo
República de Colombia





Ministerio de Comercio, Industria y Turismo
República de Colombia





Ministerio de Comercio, Industria y Turismo
República de Colombia



Wérrengue



**Nombre común: huerre o
chunga.**

**Palma espinosa de un
tallo de hasta 20 m de
largo con hojas
plumosas y muy
espinosas.**



Ministerio de Comercio, Industria y Turismo
República de Colombia



artesanías de colombia

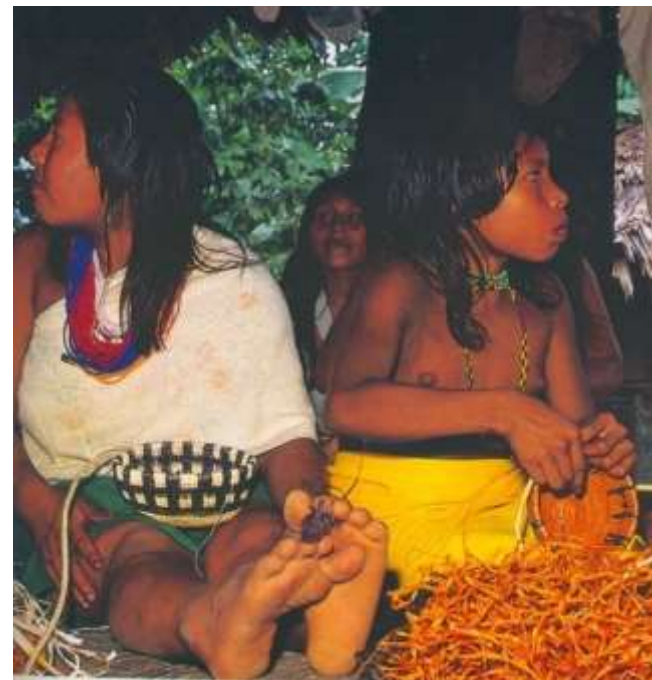



Ministerio de Comercio, Industria y Turismo
República de Colombia





Ministerio de Comercio, Industria y Turismo
República de Colombia

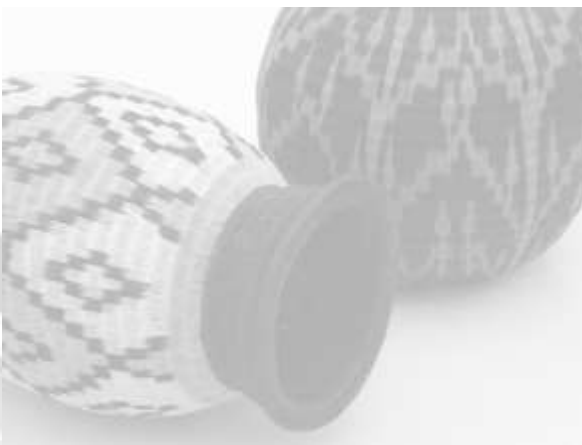



Ministerio de Comercio, Industria y Turismo
República de Colombia



artesanías de colombia

Tetera



Conocida como alia o tacana.

Hierbas cespitosas de hasta 3m de largo.

Es una especie originaria del trópico americano, desde Costa Rica hasta Venezuela y Colombia.



Libertad y Orden

Ministerio de Comercio, Industria y Turismo
República de Colombia



artesanías de colombia

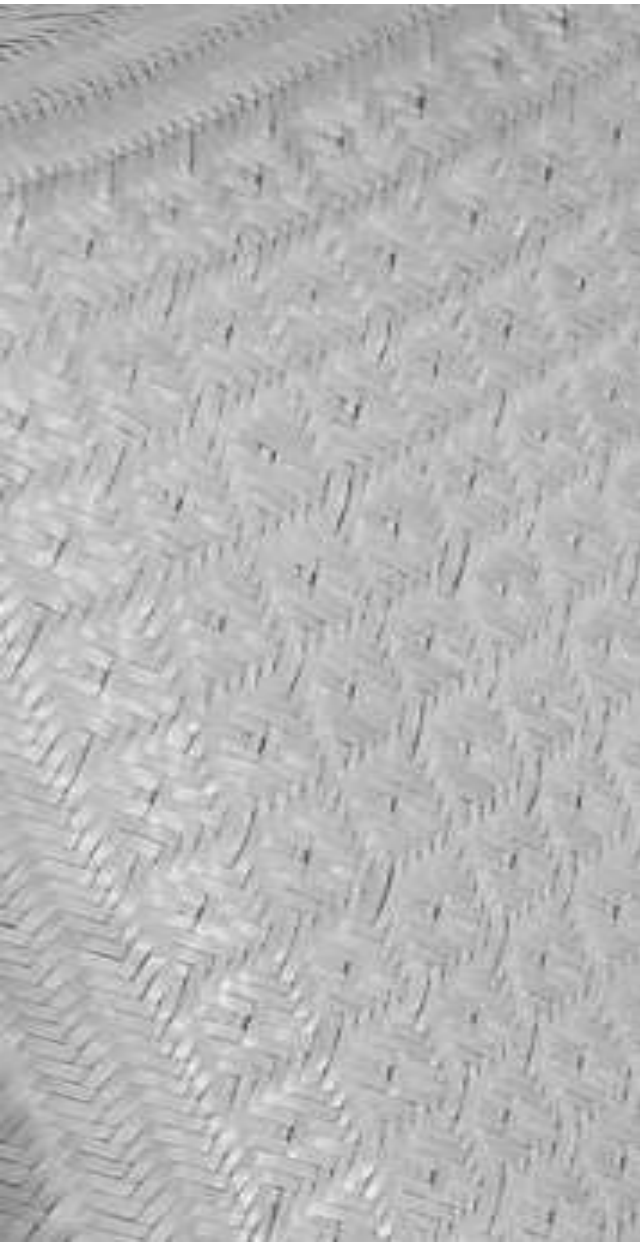



Ministerio de Comercio, Industria y Turismo
República de Colombia





Ministerio de Comercio, Industria y Turismo
República de Colombia





Ministerio de Comercio, Industria y Turismo
República de Colombia





Ministerio de Comercio, Industria y Turismo
República de Colombia



Guarumo



**Nombre común chocolatillo
o guarumo.
Hierbas cespitosas de hasta
6 mts de largo.
Es nativo del trópico
americano, se ha distribuido
en la cuenca del Amazonas,
Magdalena medio
santandereano, Meta y
córdoba.**



Ministerio de Comercio, Industria y Turismo
República de Colombia





Ministerio de Comercio, Industria y Turismo
República de Colombia





Urbano y Obis

Ministerio de Comercio, Industria y Turismo
República de Colombia



artesanas de Colombia





Ministerio de Comercio, Industria y Turismo
República de Colombia



Chiquichiqui



**Nombre común:
chiquichiqui.
Palma de tronco solitario
de 4 mts de largo.
Es una planta abundante
en Brasil, Venezuela y
Colombia.**



Ministerio de Comercio, Industria y Turismo
República de Colombia

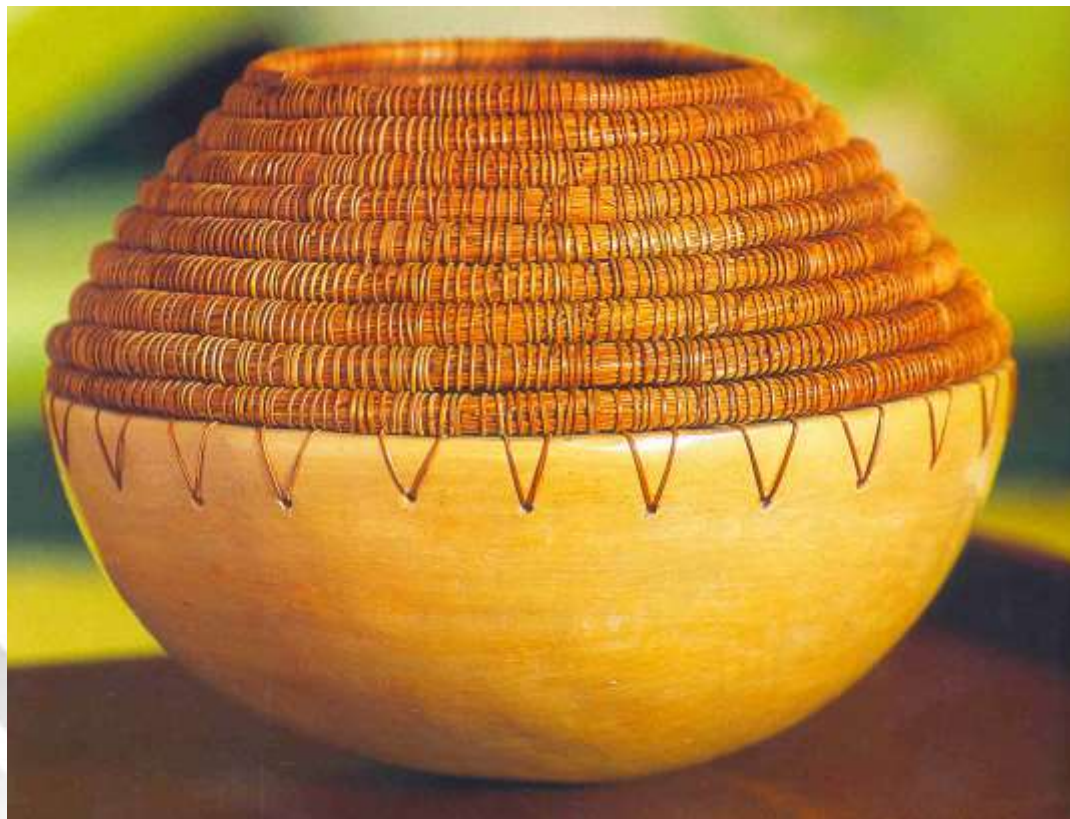



Ministerio de Comercio, Industria y Turismo
República de Colombia





Libertad y Orden

Ministerio de Comercio, Industria y Turismo
República de Colombia



artesanías de colombia





Ministerio de Comercio, Industria y Turismo
República de Colombia



artesanías de colombia

Fique



Nombre común: fique, cabuya, penca, maguey, cabuya blanca.

Planta monocotiledónea de la familia Agavaceae.

El hilo vegetal de fique se obtiene mediante un proceso de peinado y lavado de las hojas o pencas.



Ministerio de Comercio, Industria y Turismo
República de Colombia





Ministerio de Comercio, Industria y Turismo
República de Colombia





Ministerio de Comercio, Industria y Turismo
República de Colombia

artesanías de Colombia
CDA
Centro de Desarrollo Artesanal





Libertad y Orden

Ministerio de Comercio, Industria y Turismo
República de Colombia



artesanías de colombia





Ministerio de Comercio, Industria y Turismo
República de Colombia

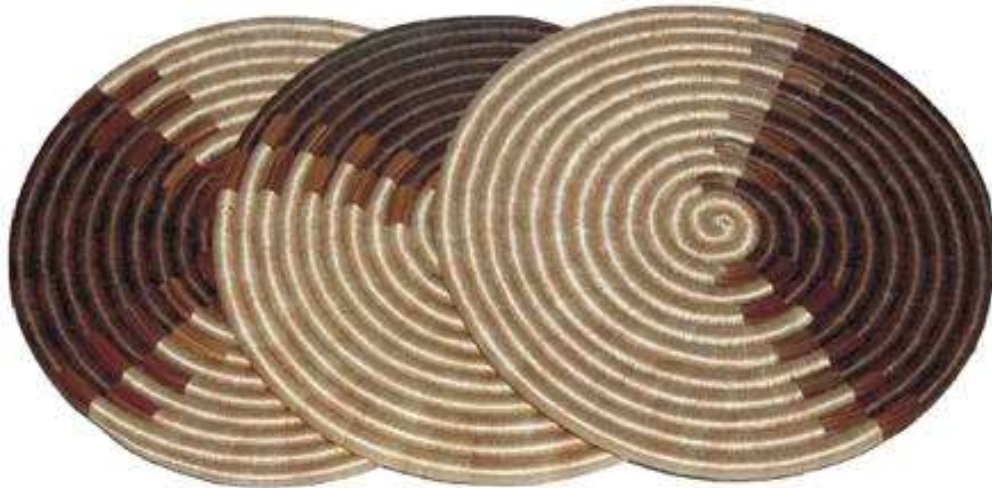



Ministerio de Comercio, Industria y Turismo
República de Colombia





Ministerio de Comercio, Industria y Turismo
República de Colombia





Ministerio de Comercio, Industria y Turismo
República de Colombia





Ministerio de Comercio, Industria y Turismo
República de Colombia



artesanías de colombia



Iraca



Nombre científico: *Carludovica palmata*.
Planta herbácea de hasta 5 mts de alto.
Es una especie de distribución geográfica en América tropical, crece en lugares sombreados y frescos, a lo largo de caños, quebradas y ríos, barrancos de caminos y carreteras y en suelos bien drenados, en los cuales forma matorrales densos.



Ministerio de Comercio, Industria y Turismo
República de Colombia





Ministerio de Comercio, Industria y Turismo
República de Colombia





Ministerio de Comercio, Industria y Turismo
República de Colombia



artesanías de Colombia

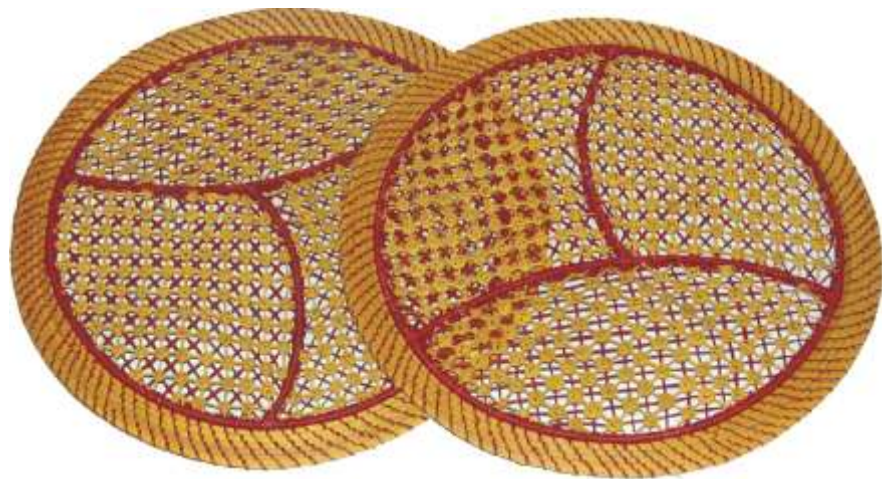



Libertad y Orden

Ministerio de Comercio, Industria y Turismo
República de Colombia



artesanías de colombia





Ministerio de Comercio, Industria y Turismo
República de Colombia





Urbano y Global

Ministerio de Comercio, Industria y Turismo
República de Colombia



artesanías de colombia





Ministerio de Comercio, Industria y Turismo
República de Colombia



Mimbre



**Nombre común: mimbre
o mimbrera.**

**Arbusto de hasta 4 mts
de largo.**

**Es originario de Asia. Se
encuentra cultivado
ornamental en jardines y
parques de muchos
pueblos y ciudades.**



Ministerio de Comercio, Industria y Turismo
República de Colombia



artesanías de colombia





Ministerio de Comercio, Industria y Turismo
República de Colombia





Ministerio de Comercio, Industria y Turismo
República de Colombia



Mimbre y Chipalo





Ministerio de Comercio, Industria y Turismo
República de Colombia



Esparto



**Nombre común: esparto.
Hierbas cespitosas que
forman grandes y
apretados matojos hasta
de 1.0 mts de largo.
El esparto se encuentra
en la cordillera central y
es una especie de
Colombia y Brasil.**



Ministerio de Comercio, Industria y Turismo
República de Colombia





Ministerio de Comercio, Industria y Turismo
República de Colombia



artesanías de Colombia





Libertad y Orden

Ministerio de Comercio, Industria y Turismo
República de Colombia



artesanías de colombia





Ministerio de Comercio, Industria y Turismo
República de Colombia

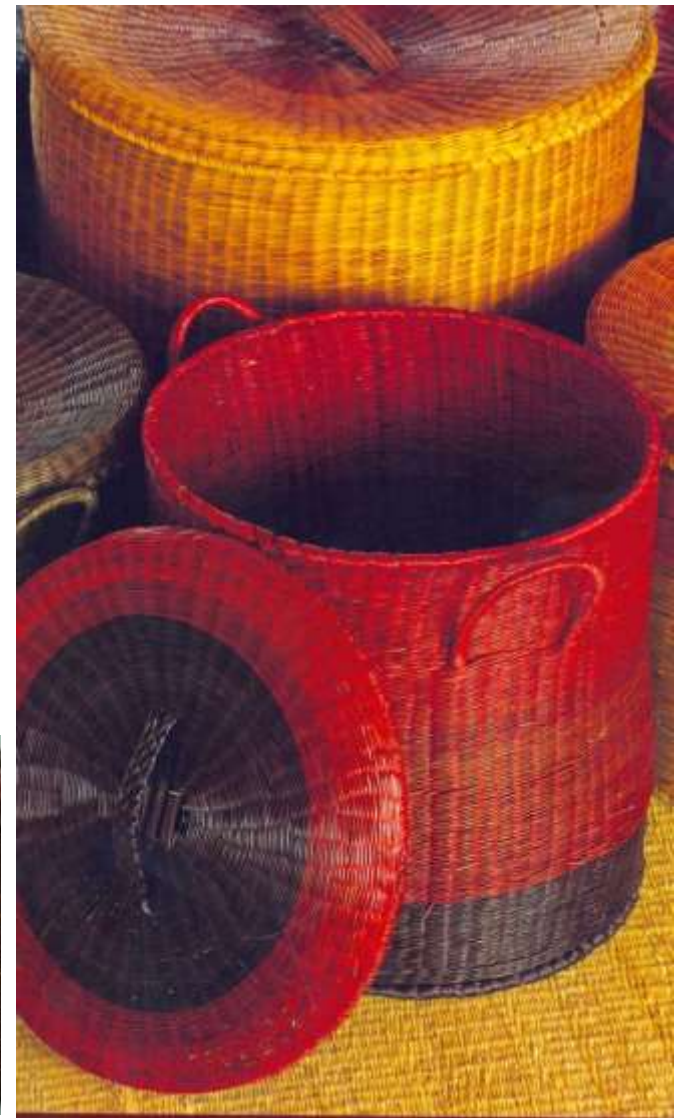



Ministerio de Comercio, Industria y Turismo
República de Colombia



Paja blanca



**Nombre común: esparto
o espartillo.**

**Hierbas cespitosas que
forman densas macollas
de hasta 80 cm de
diámetro y 1.5 mts de
largo.**

**Crecen en la zona alta de
los andes.**

**Son características de
los paramos y
subparamos.**



Ministerio de Comercio, Industria y Turismo
República de Colombia





Ministerio de Comercio, Industria y Turismo
República de Colombia





Ministerio de Comercio, Industria y Turismo
República de Colombia





Ministerio de Comercio, Industria y Turismo
República de Colombia



artesanías de colombia





Ministerio de Comercio, Industria y Turismo
República de Colombia



artesanías de colombia
CDA
Centro de Desarrollo Artesanal

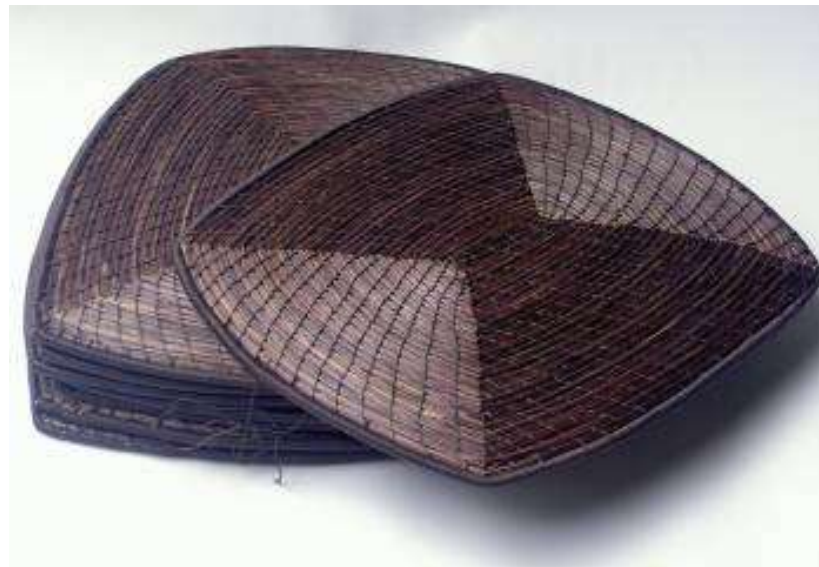



Libertad y Orden

Ministerio de Comercio, Industria y Turismo
República de Colombia



artesanías de Colombia

CDA

Centro de Desarrollo Artesanal





Ministerio de Comercio, Industria y Turismo
República de Colombia



artesanías de colombia

Yaré



**Nombre común: mamure
o yaré.**

**Son plantas hemiepífitas
que inician su vida en el
cuelo del bosque.**

**Todas la especies crece
en los países con
territorios en las
cuencas del amazonas y
el Orinoco.**



Libertad y Obediencia

Ministerio de Comercio, Industria y Turismo
República de Colombia

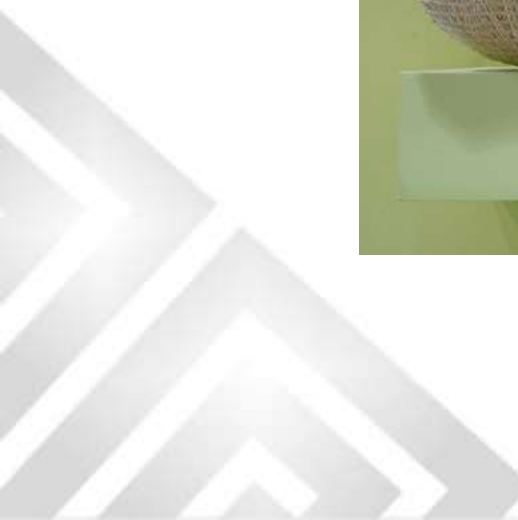



Ministerio de Comercio, Industria y Turismo
República de Colombia





Ministerio de Comercio, Industria y Turismo
República de Colombia



artesanías de Colombia

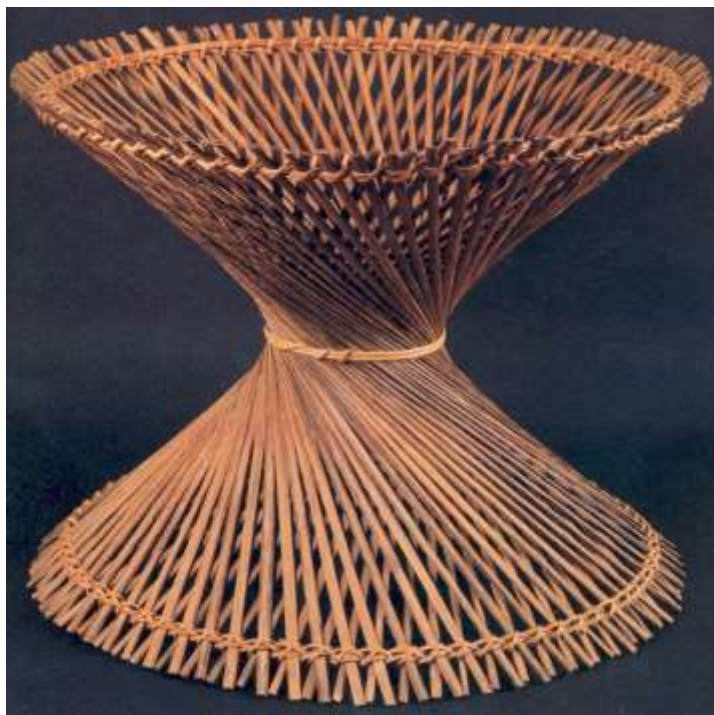



Libertad y Orden

Ministerio de Comercio, Industria y Turismo
República de Colombia



artesanías de colombia





Ministerio de Comercio, Industria y Turismo
República de Colombia



artesanías de Colombia





Ministerio de Comercio, Industria y Turismo
República de Colombia



artesanías de colombia

Wild Pine





Libertad y Orden

Ministerio de Comercio, Industria y Turismo
República de Colombia



artesanías de Colombia





Ministerio de Comercio, Industria y Turismo
República de Colombia





Ministerio de Comercio, Industria y Turismo
República de Colombia



Enea y Junco



Nombre común enea o caña de la pasión.

Es una planta herbácea robusta hasta de 3 mts de largo.

Es una planta cosmopolita de amplia distribución en Antioquia, Córdoba, Cundinamarca, Huila, magdalena, San Andrés y Providencia, Santander y Valle.



Ministerio de Comercio, Industria y Turismo
República de Colombia





Ministerio de Comercio, Industria y Turismo
República de Colombia



Calceta de plátano



**Nombre común
banano o bocadillo.
Planta herbácea pero
corpulenta.
Es originario del
sureste de Asia, en
Colombia se cultiva en
los climas cálidos y
medios.**



Ministerio de Comercio, Industria y Turismo
República de Colombia



artesanías de colombia





Ministerio de Comercio, Industria y Turismo
República de Colombia





Libertad y Orden

Ministerio de Comercio, Industria y Turismo
República de Colombia



artesanías de colombia





Ministerio de Comercio, Industria y Turismo
República de Colombia





Ministerio de Comercio, Industria y Turismo
República de Colombia



Otras expresiones





Ministerio de Comercio, Industria y Turismo
República de Colombia



Otras expresiones

