



ARTESANIAS DE COLOMBIA

SEDE DE BOGOTA

FOTOGRAFIA SISTEMATICA

COMPLEMENTO DEL LEVANTAMIENTO DE ESTADO
ACTUAL EFECTUADO EN 1991-92
AL CLAUSTO DE LAS AGUAS

FOTOGRAFIAS ARQ. GERMAN TELLEZ

La fotografía sistemática de la sede de ARTESANIAS DE COLOMBIA en Bogotá (Claustro de las Aguas) se llevó a cabo con dos finalidades : Una, la de apoyar el trabajo de campo y la elaboración del levantamiento de planos de estado actual de dicha sede, y otra, la de ilustrar el informe de estado actual.

Las fotografías tomadas fueron exclusivamente orientadas al complemento y verificación gráfica de los planos arquitectónicos, en particular los cortes y fachadas, estableciendo las relaciones visuales adecuadas para reunir entre sí las varias partes de las edificaciones existentes en la sede de artesanías, y permitiendo la comprobación dimensional gráfica de los planos cuando ello haya sido necesario. Las fotografías permiten una inclusión de detalles en profusión que resulta imposible con las técnicas de dibujo usuales.

La totalidad de los planos levantados ha sido verificado fotográficamente, para asegurar el mayor grado de precisión dimensional posible.

Las fotografías incluidas carecen, con pocas excepciones, de interés "artístico". Se trata aquí de dar información gráfica clara y precisa, sin ninguna otra pretensión. La secuencia y los temas de cada fotografía fueron dictadas por el orden y sistema seguido en el trabajo de campo y las necesidades surgidas en el curso de éste.

Zona Rábida Principal

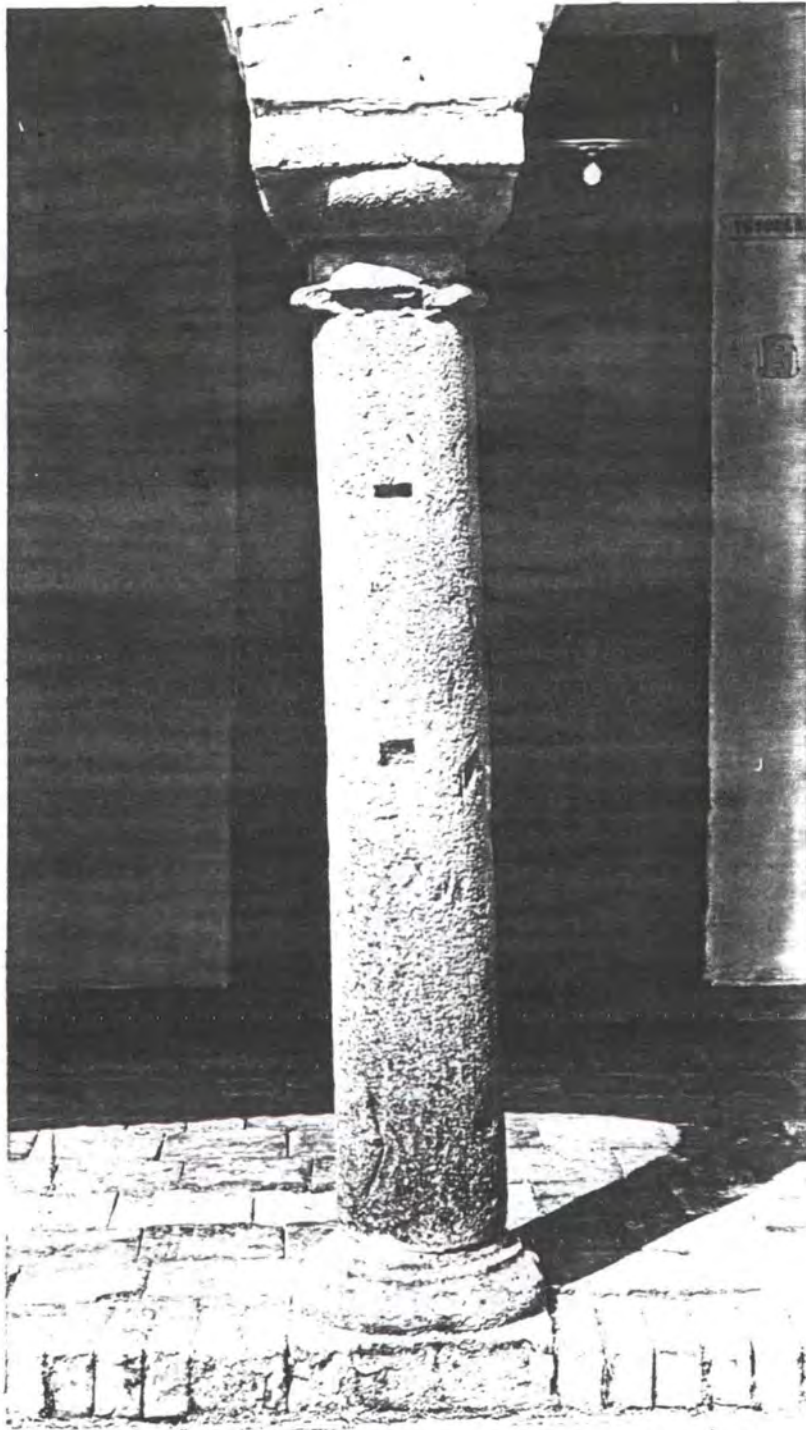

Columna en lado occidental del claustro.

← nivel actual de piso

← nivel original



Clavstro, lado occidental.
Feb. /91

Patio Principal



Clavstro, lado sur. Feb/91



Claustro, lado norte, Feb. /91
(semidumbre de desagües de la iglesia)

Claustro, lado oriental, Nov/91



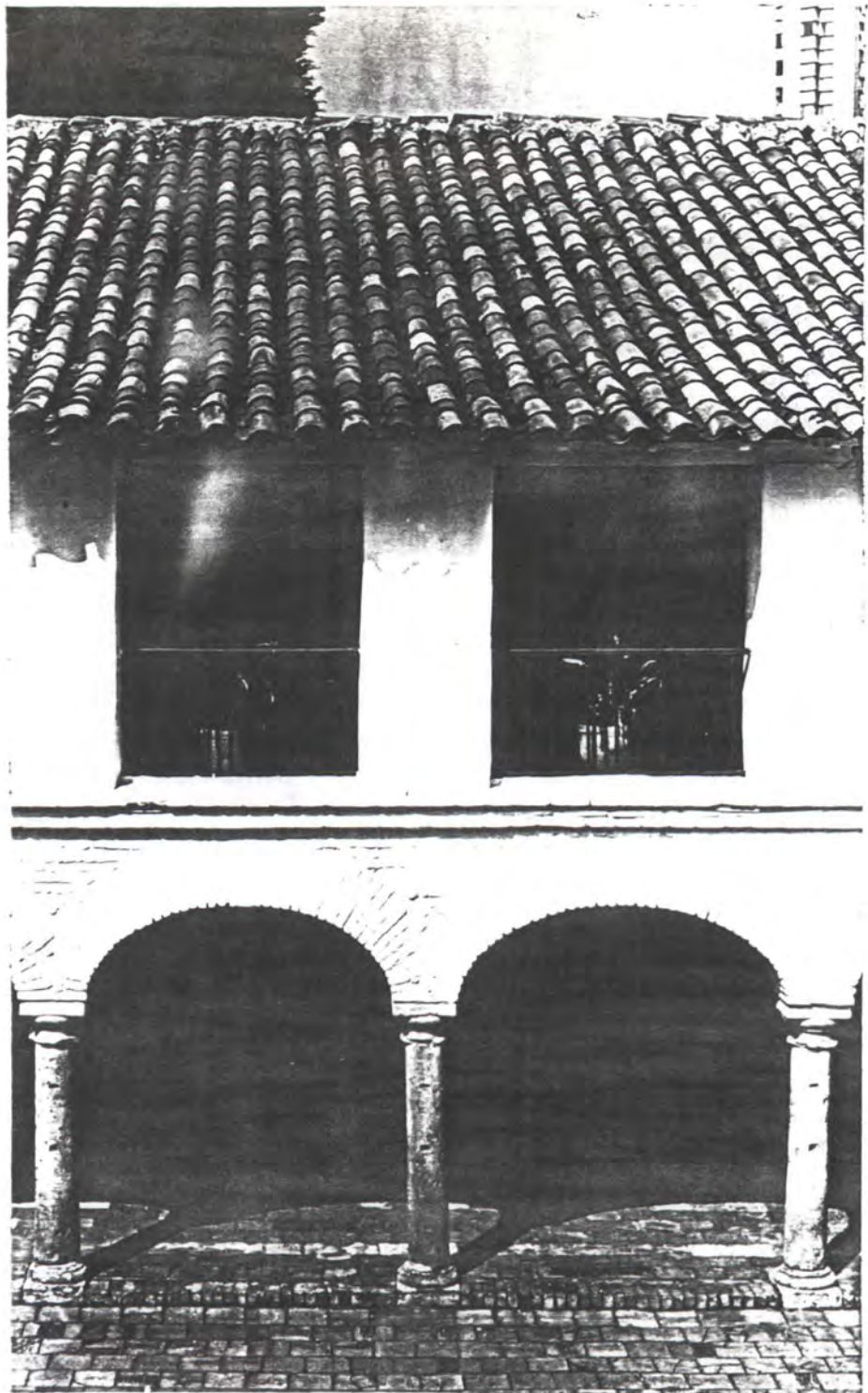

Módulo típico de arquería baja y trabeación en piso alto.
Claustro, lado occidental.

Zona Patio Principal.

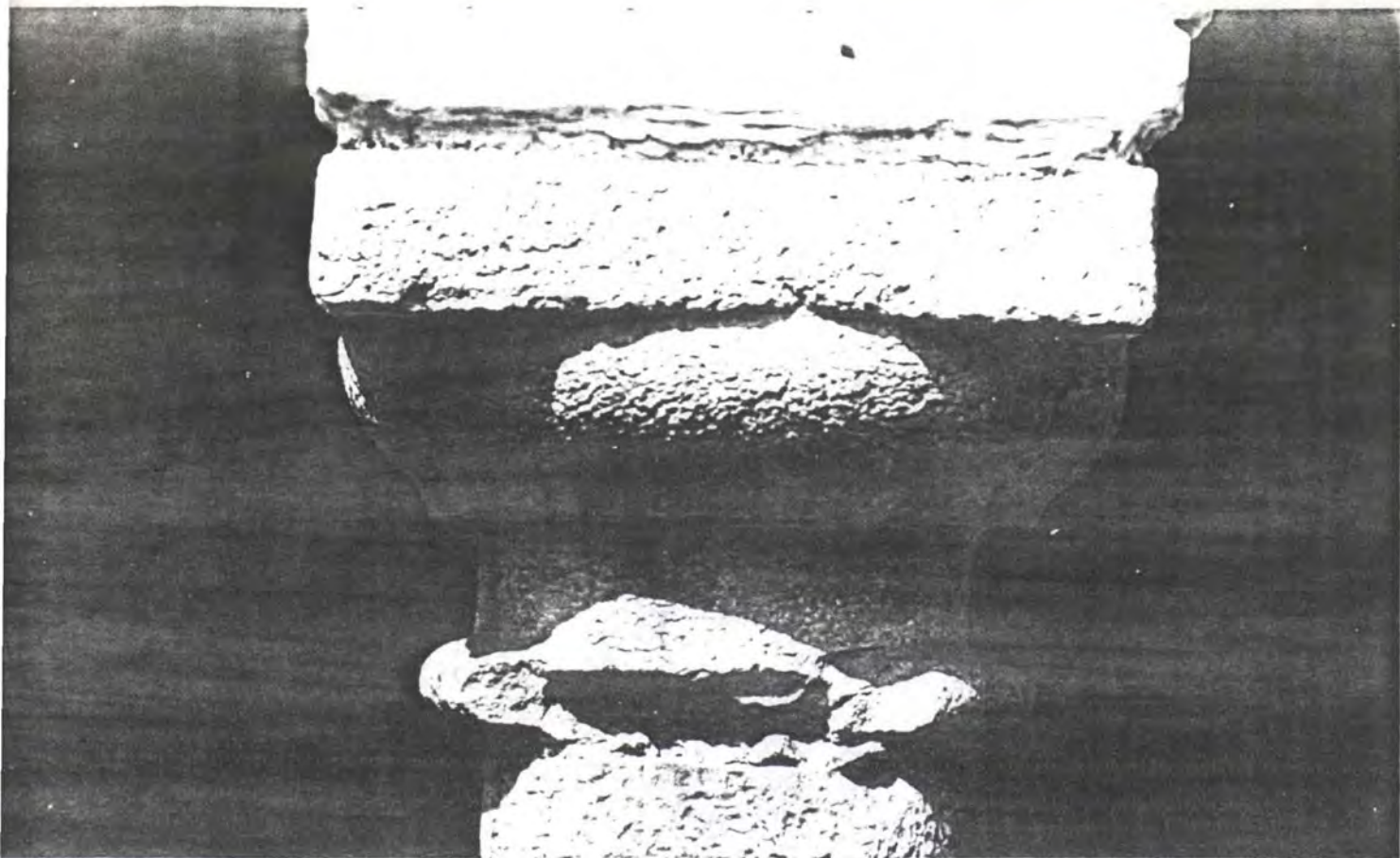

Capitel de columna "toscana" original.

Detalles de Columnas de
arquero

Capitel invertido, usado como base de columna.



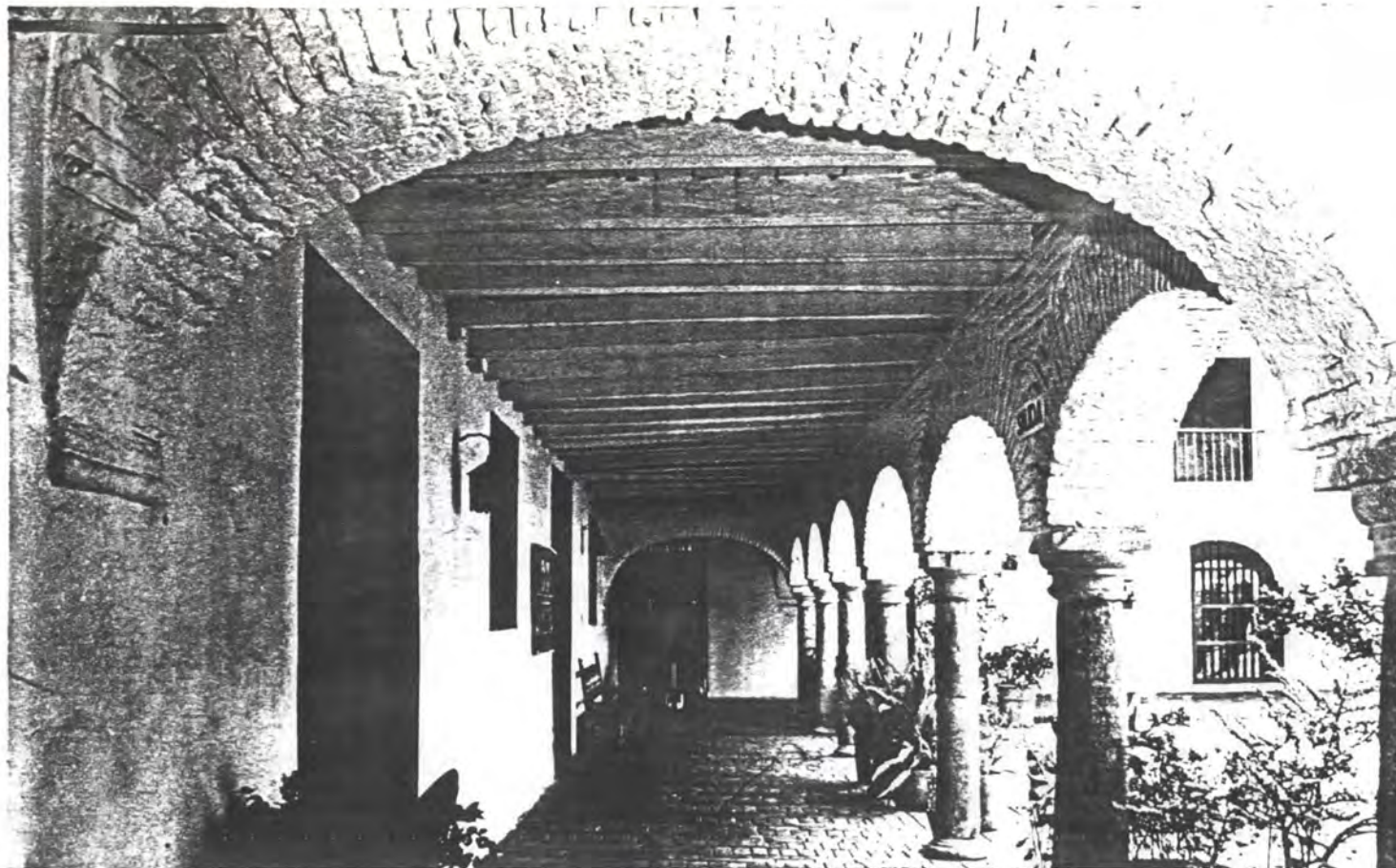

Lado oriental.

Claustro.
Piso Bzjo.

Lado norte (Iglesia)



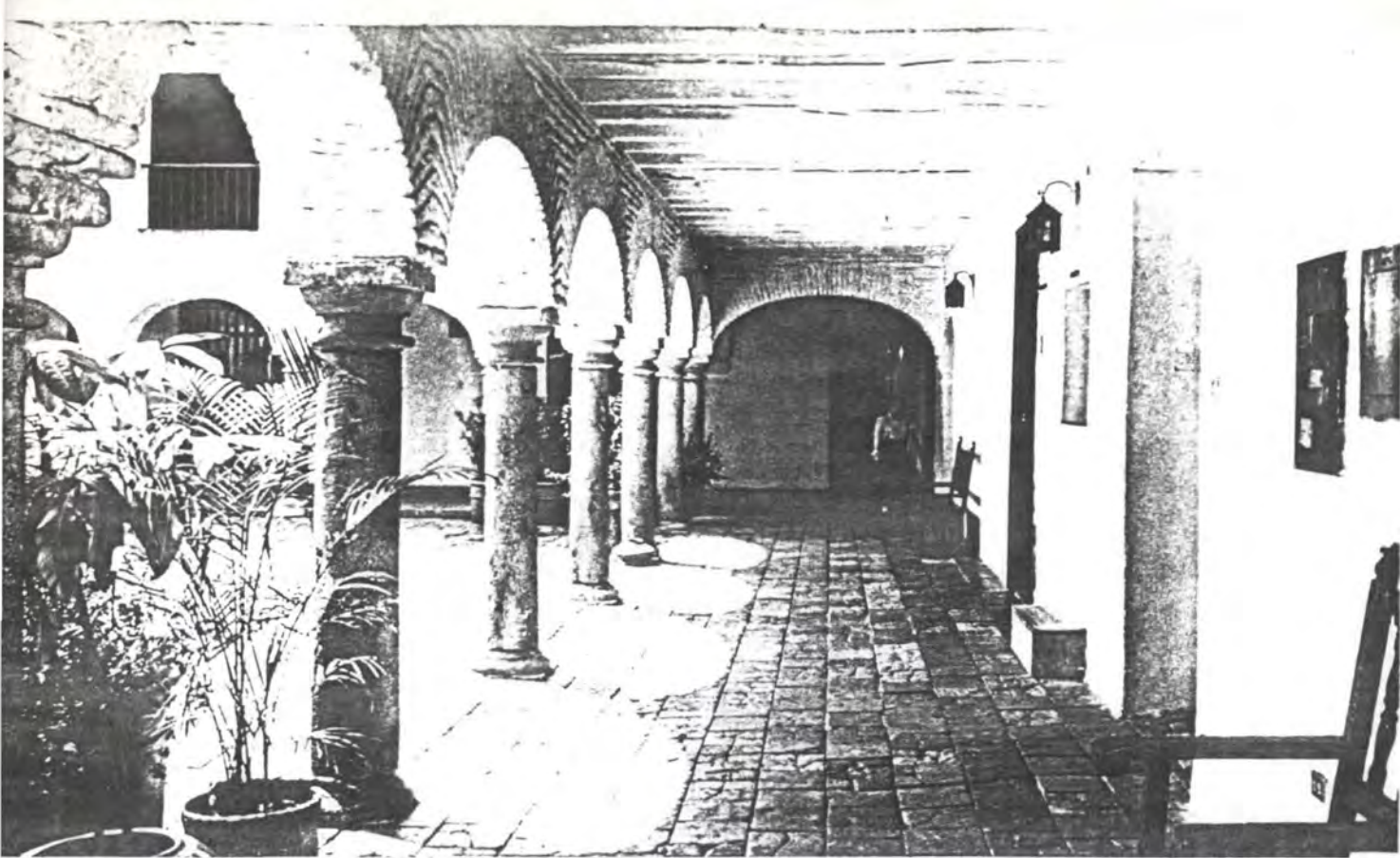

Lado occidental



Claustro.
Piso Bajo.

Lado sur.



Galería oriental.

Claustro.
Piso Alto.

Claustro.
Piso Alto.

Galería Sur



Galería Occidental

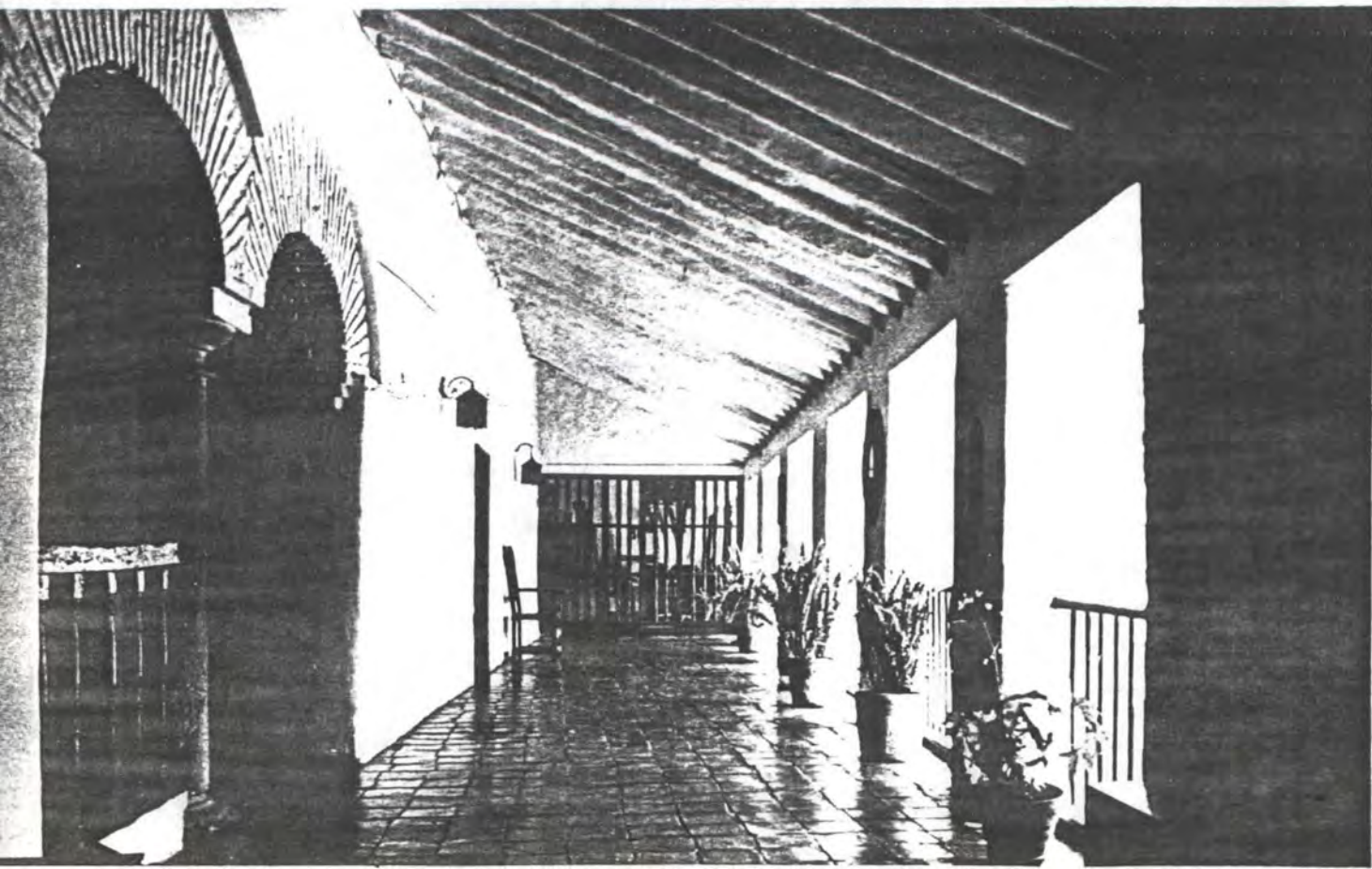

Claustro.
Detalles de
Arcos de Amarre
(Esquineros)...

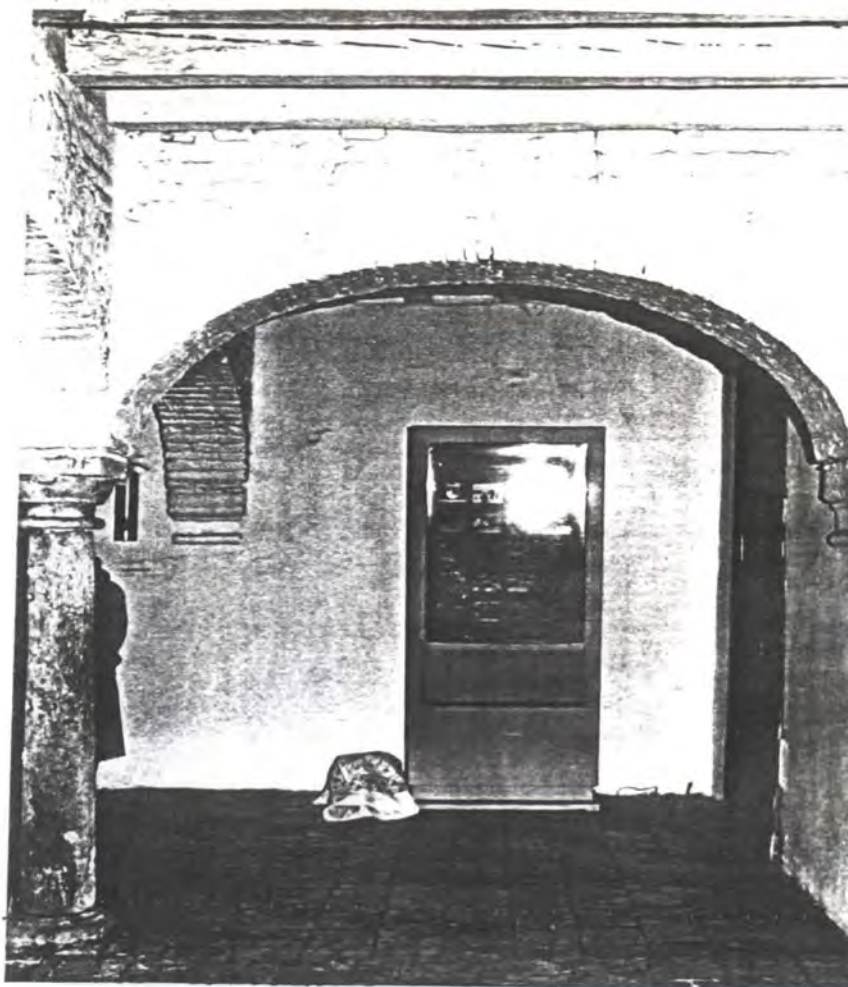

Arco en
esquina
sur-occidental.
Arco bajo



Arco en
esquina sur-
oriental.

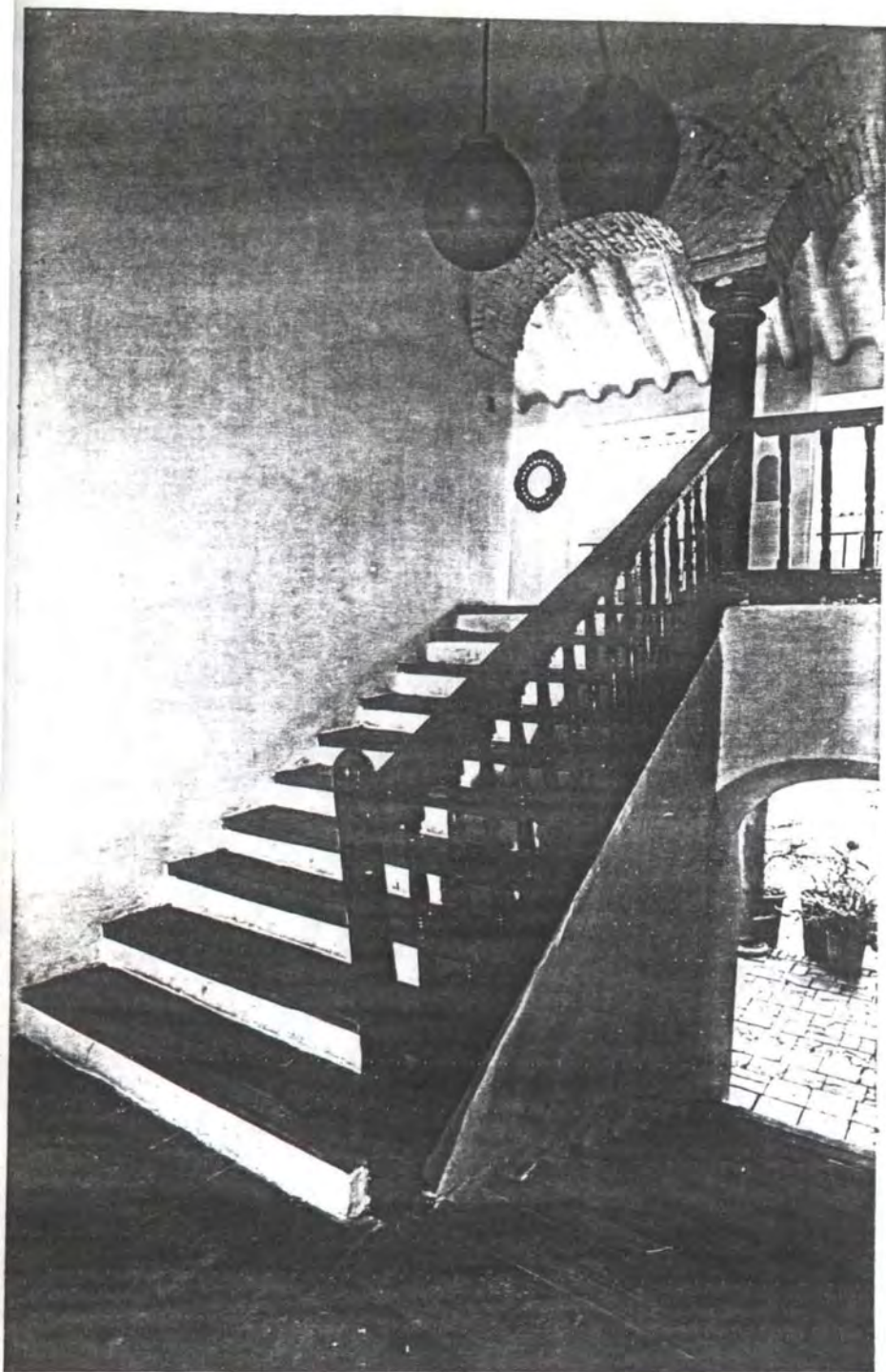

Escalera en patio
principal. Lado
occidental.

Claustro.

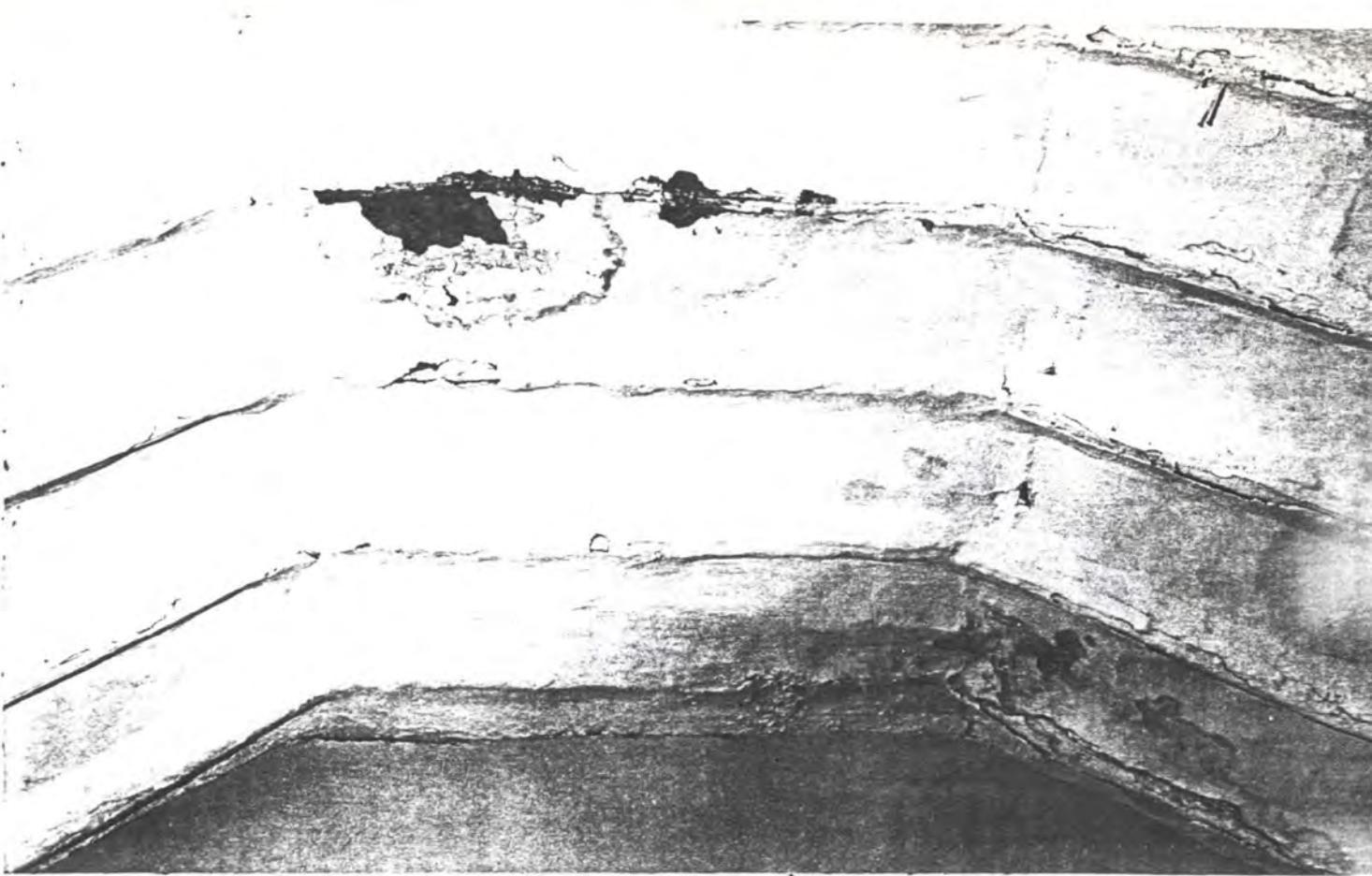

Claustro

- ↖ Averías en pares, nudillos y soporte de cubierta original. l. occidental, piso alto.
- ↙ Averías y fractura de maderas en alero. lado sur, piso alto.





Desmonte de cubierta, lado occidental.
1992.

Problema de cubiertas en común con
la iglesia y servidumbre de desagües
en la esquina nor-oriental del claustro.





Lado norte

Zona Patio Republicano

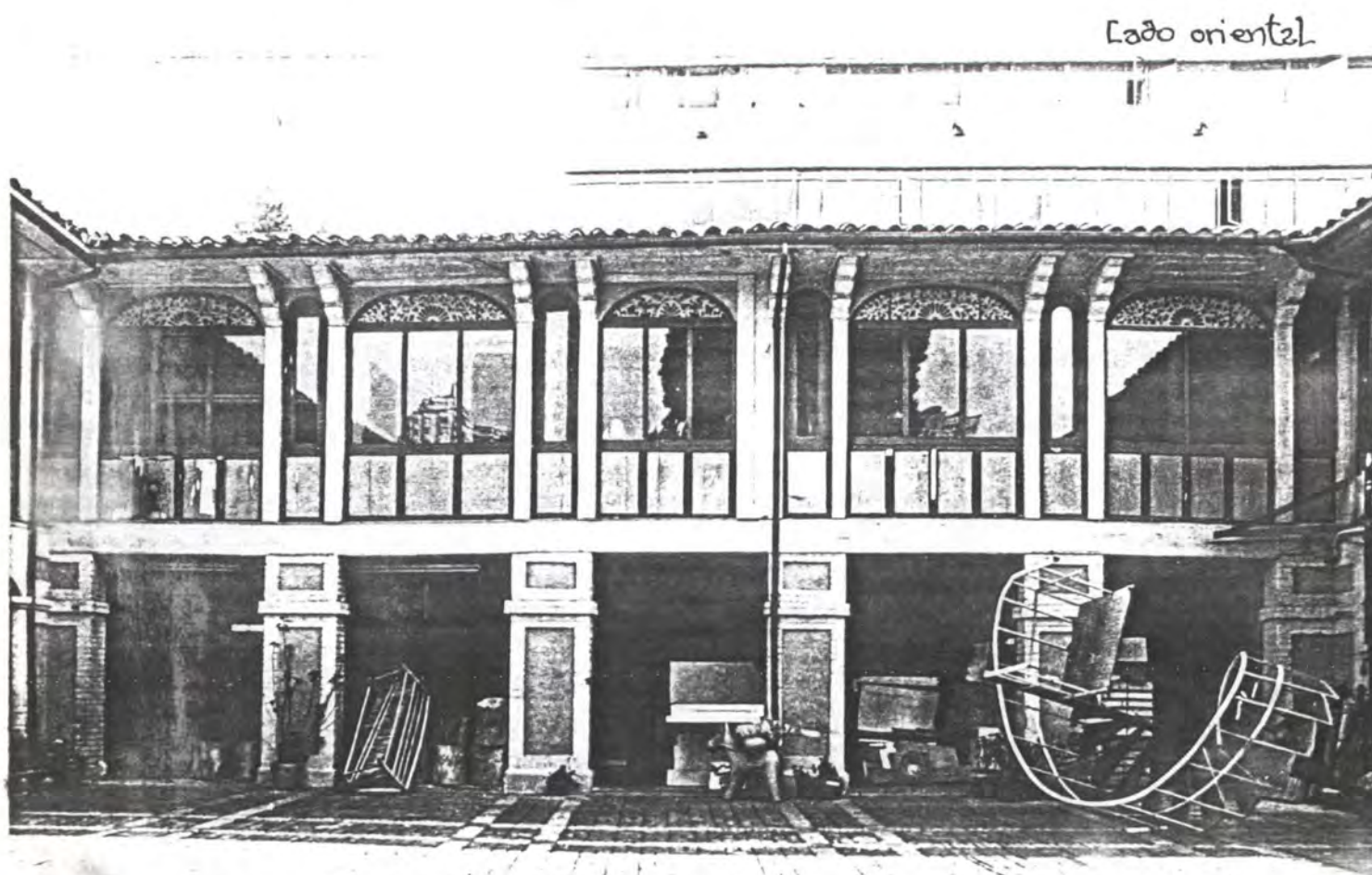

Lado oriental

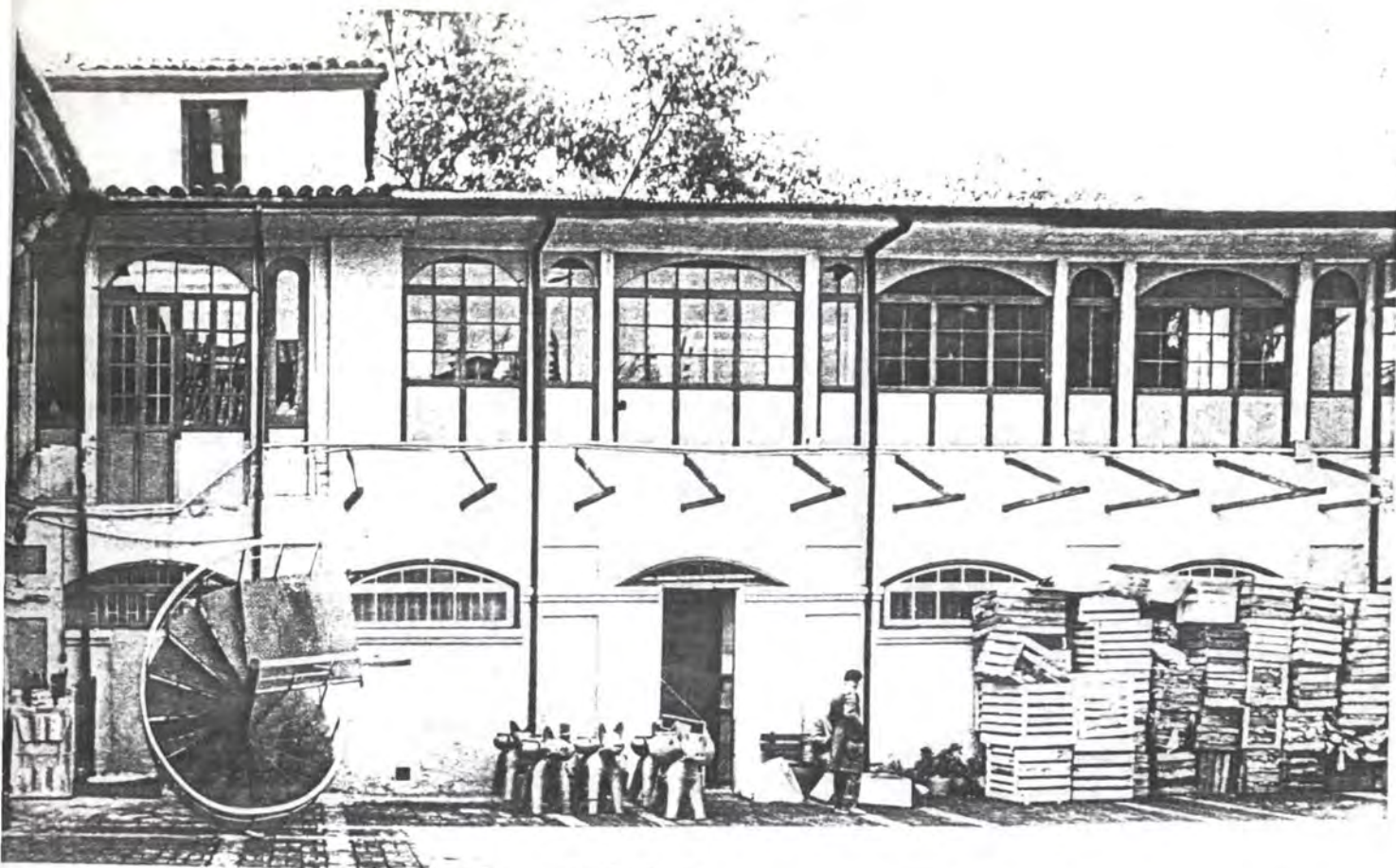

Lado sur.

altillo en el Lado sur.





Esquina nor-oriental. Patio Republicano

Altijos.

Esquina sur-oriental. Patio Republicano



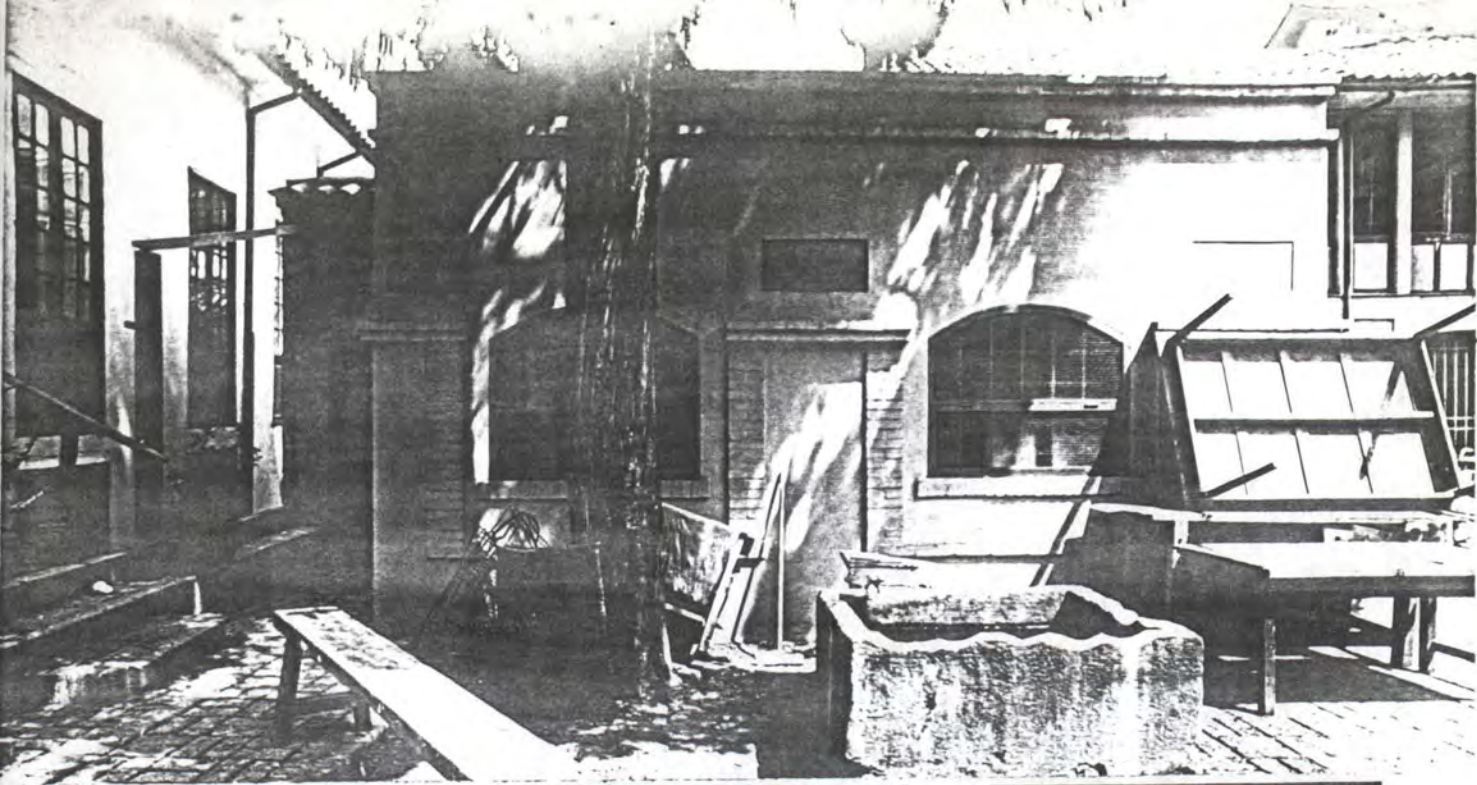

Lado occidental del patio republicano, con edificaciones incanclusas de 1910-20 y adiciones posteriores.

Patio Republicano.-

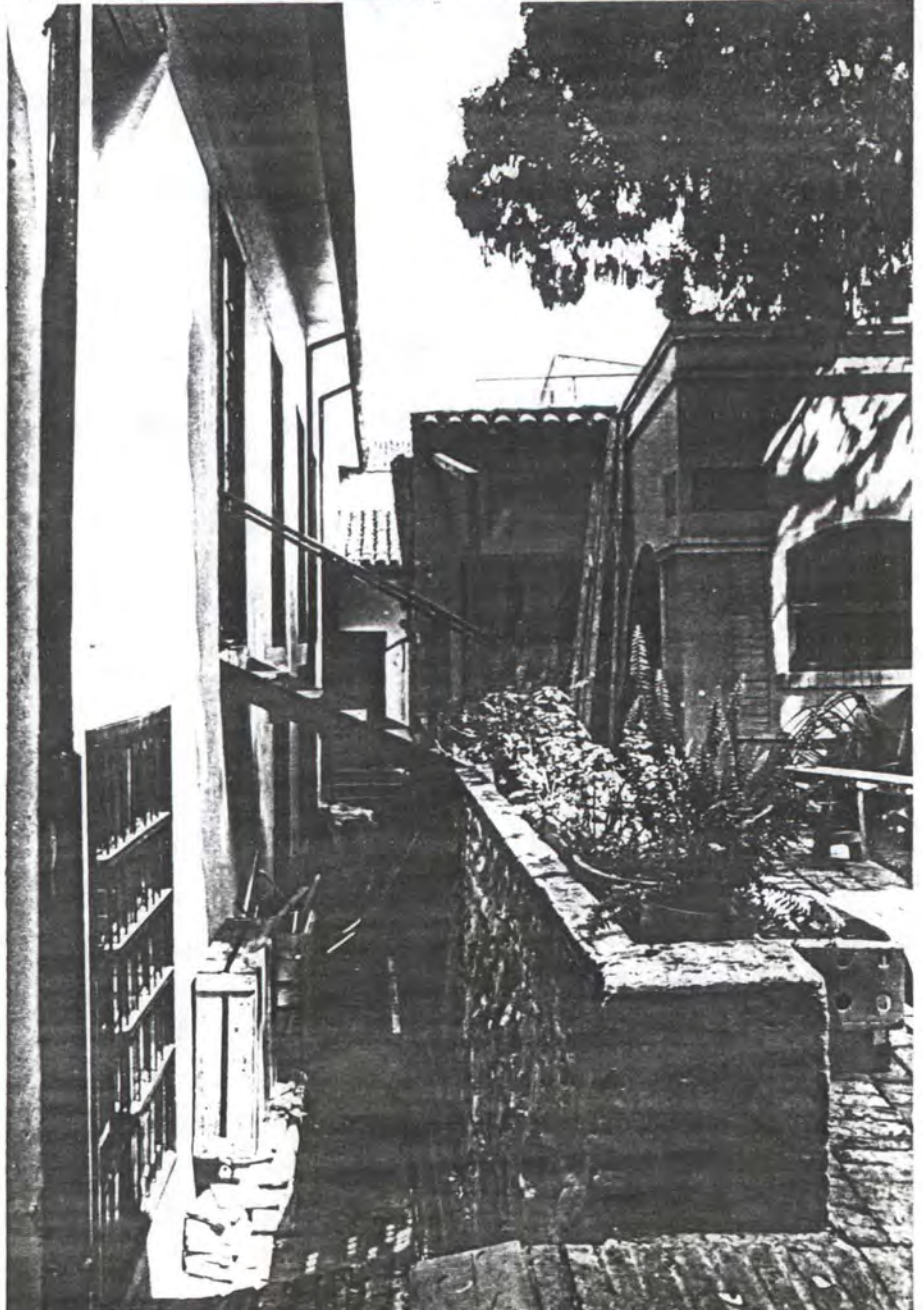

Zanjon de acceso a depósito de canastos (antigua cocina del colegio de monjas) en el lado occidental del patio republicano.



Lados occidental, norte (adossado a la iglesia) y oriental.



Petio del Almacén

T. 70 sur, con cerramientos re...

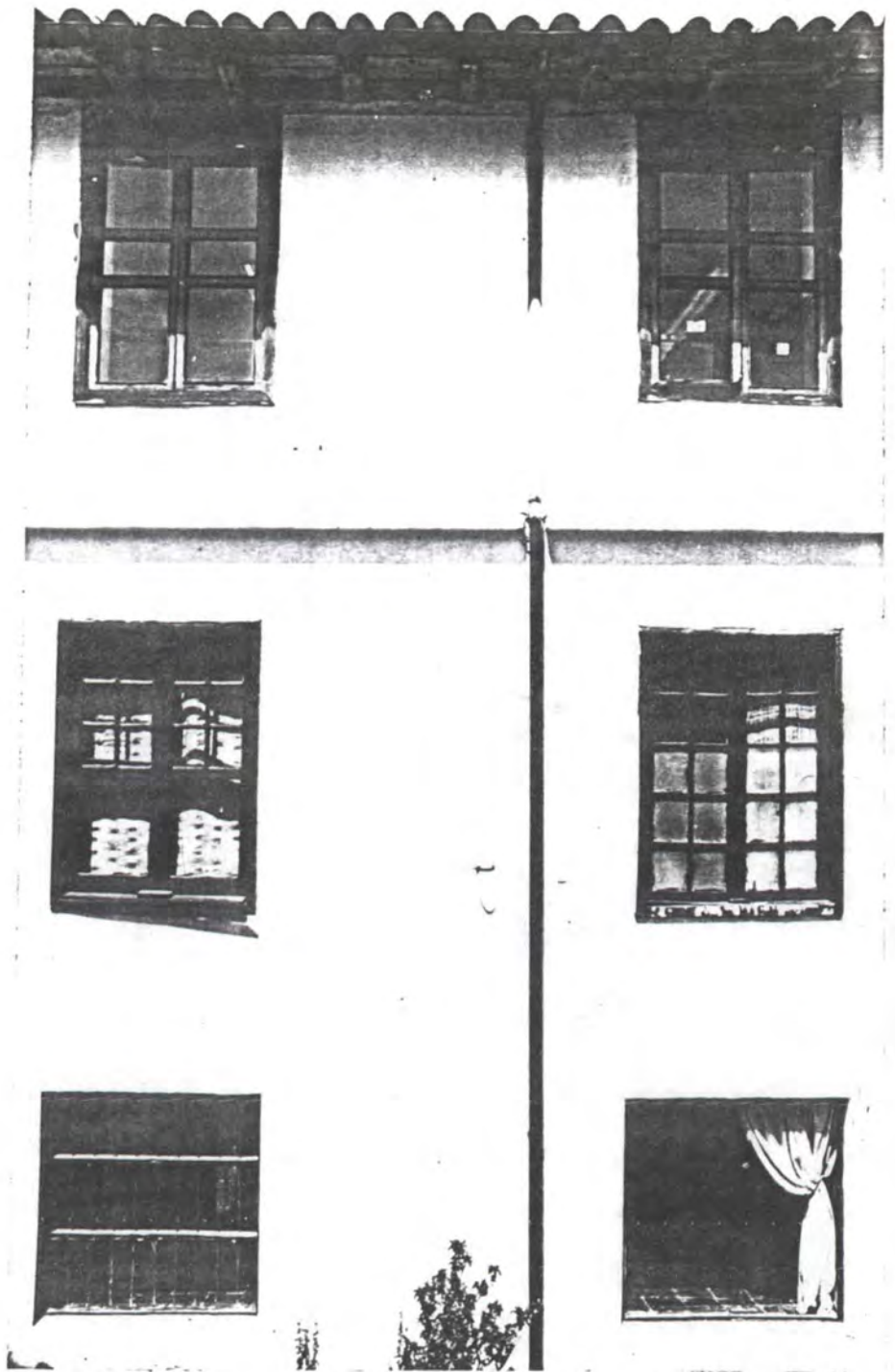

Modulación de fachada y sobre-elevación en el lado occidental del patio del almacén. (Sobre-elevación hecha en 1927-29).

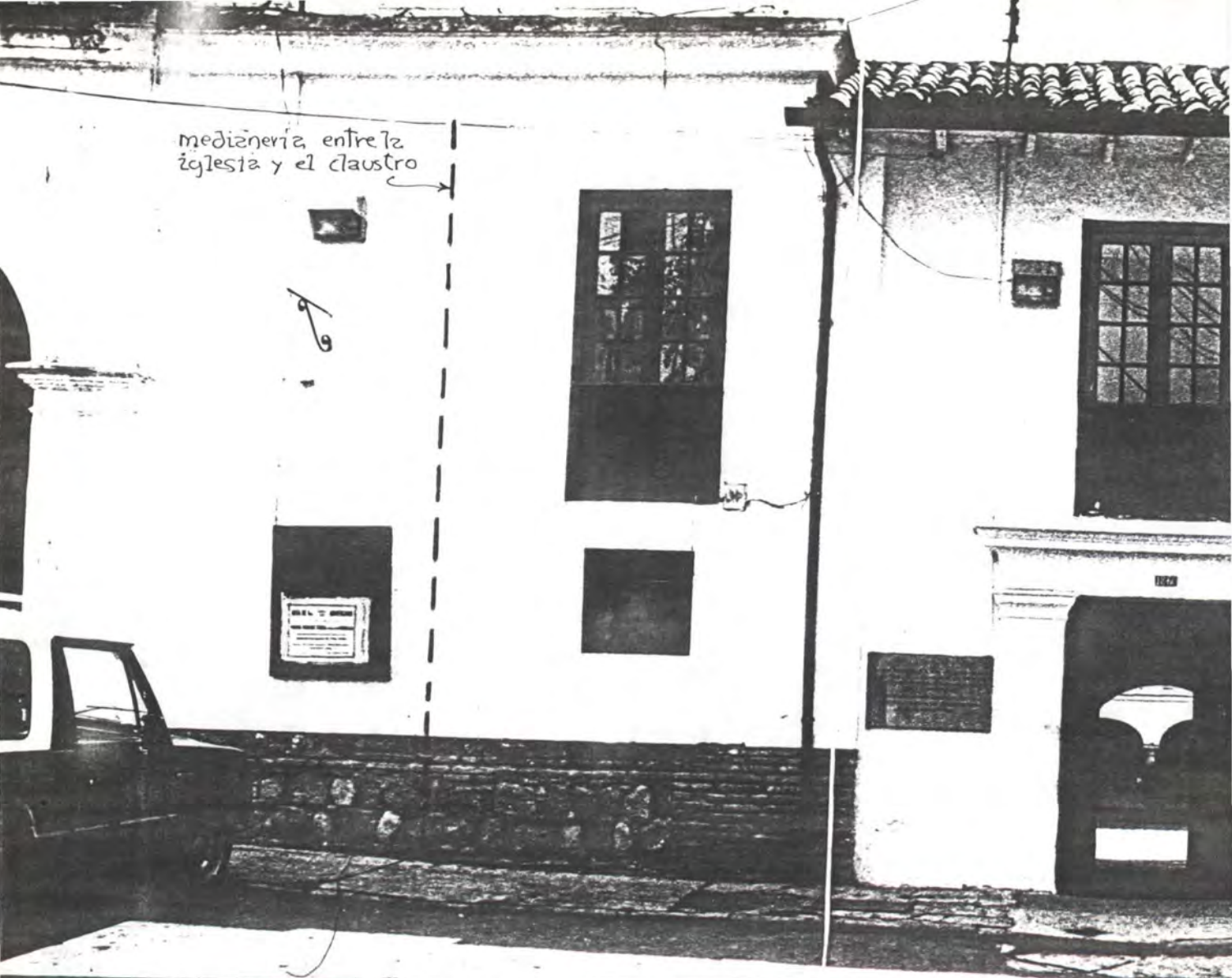



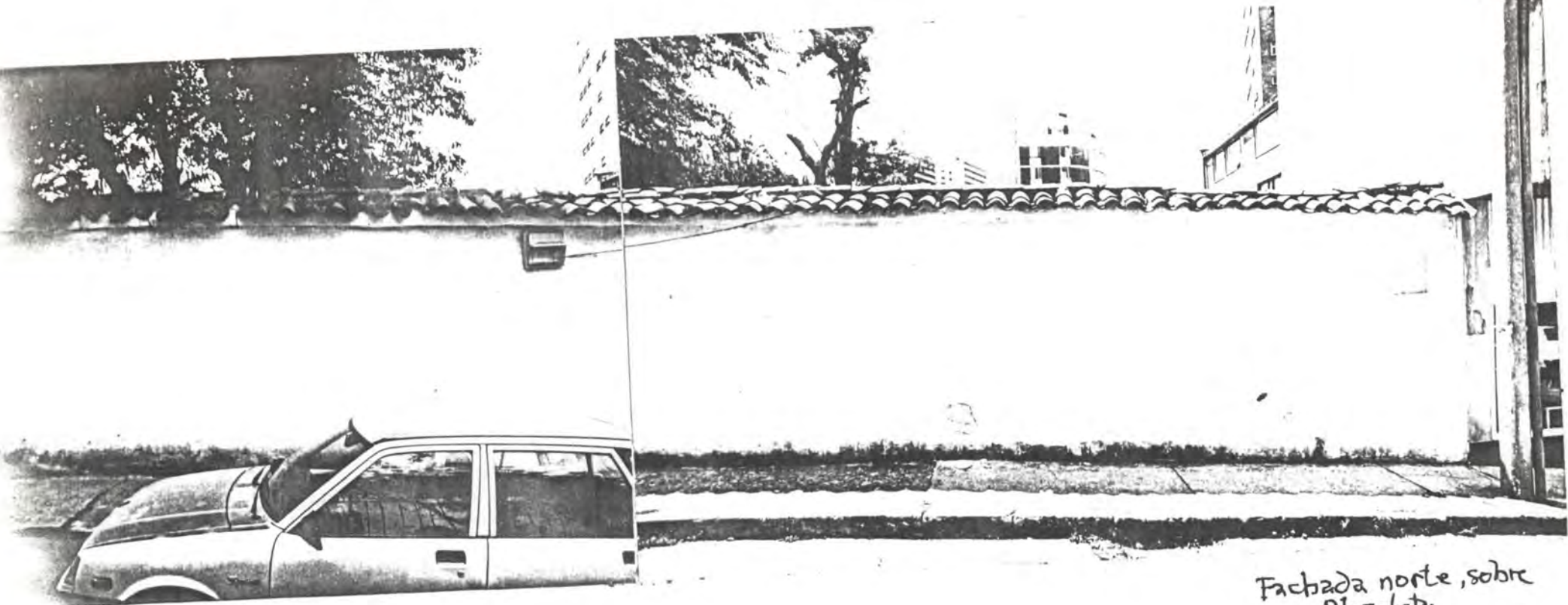

Fachada norte, sobre
Plazoleta.

Fachadas Exteriores. Lados Occidental y Norte.

↑
← Arriba: Fachada occidental del claustro y medianería sin definir con la iglesia de Las Aguas.

Abajo: Plazoleta de Las Aguas. Uso y dominio de la misma sin definir.



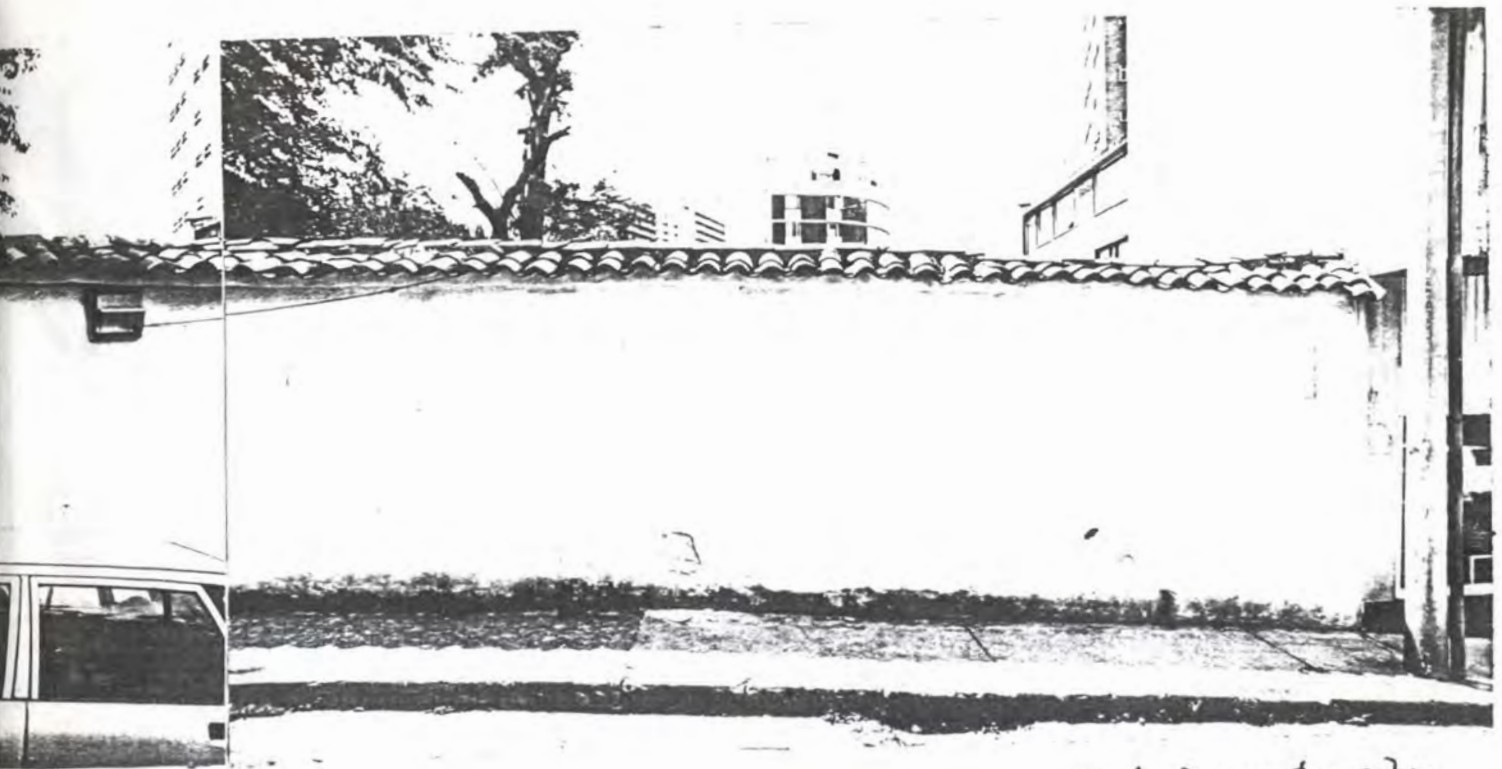

Fachada norte, sobre
Plazuela.

Fachadas Exteriores. Lados Occidental y Norte.

- Arriba: Fachada occidental del claustro y medianería sin definir con la iglesia de Las Aguas.
- Abajo: Plazuela de Las Aguas. Uso y dominio de la misma sin definir.

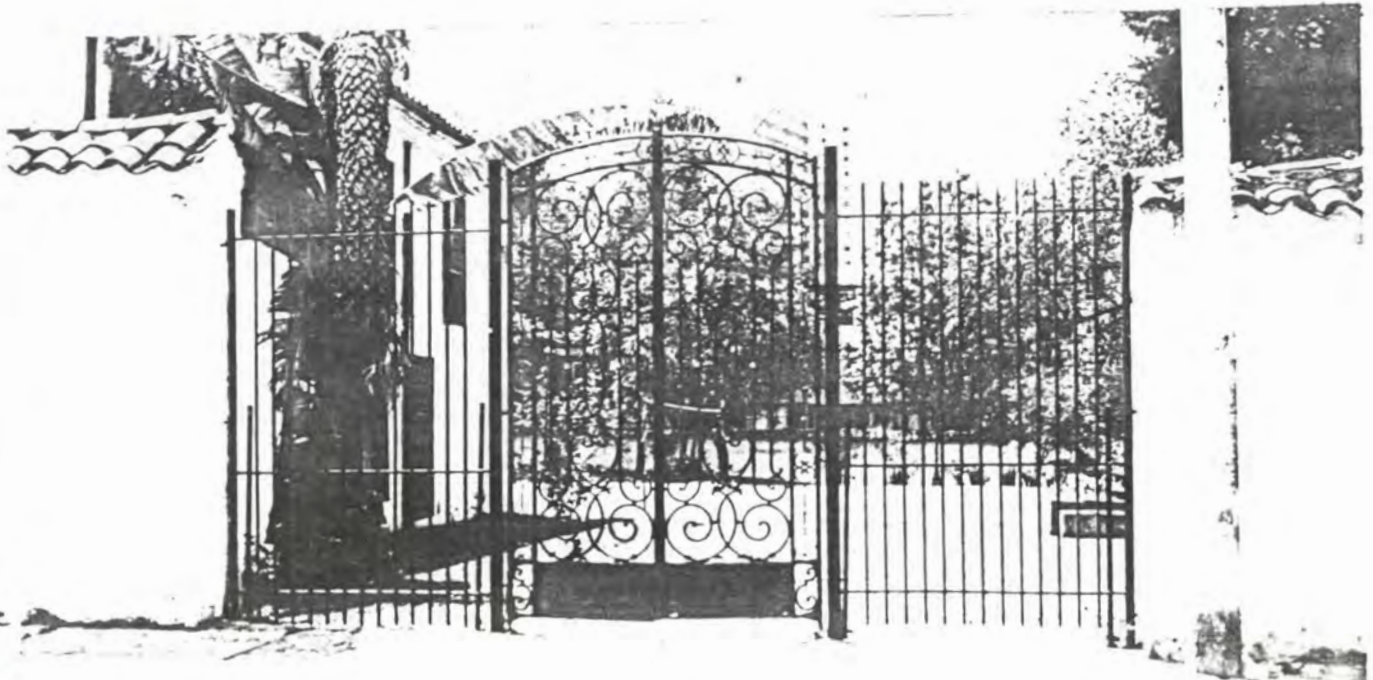

Detalle de
reja en
fachada
norte.



Continuación fachada occidental
claustro.

Fachadas Exteriores.

Fachada sur del claustro y adiciones de época republicana.



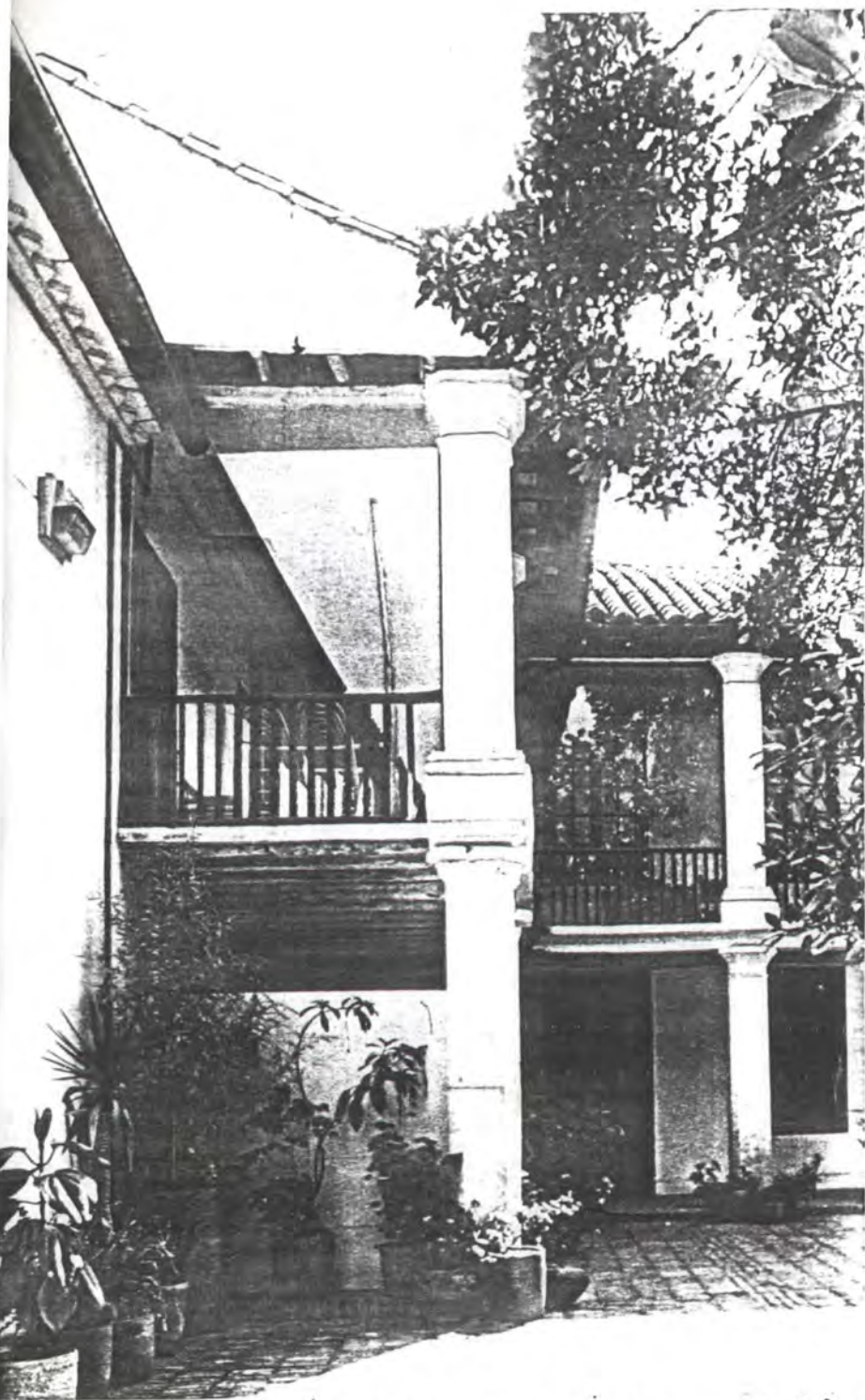

Sobre-elevación y galerías de época republicana, añadidas
hacia 1905-15 a la construcción colonial.

Detalle de columna de época republicana. Fachada sur.

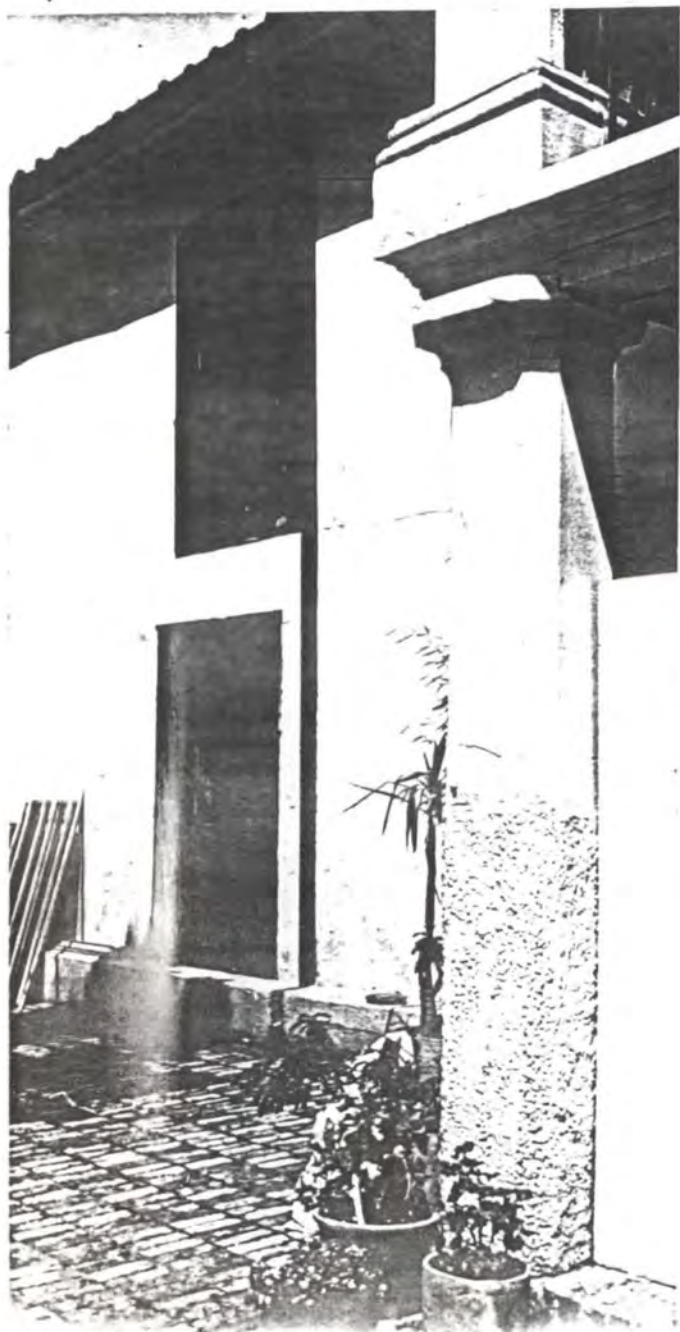

Adiciones aleatorias al pabellón occidental del republicano.

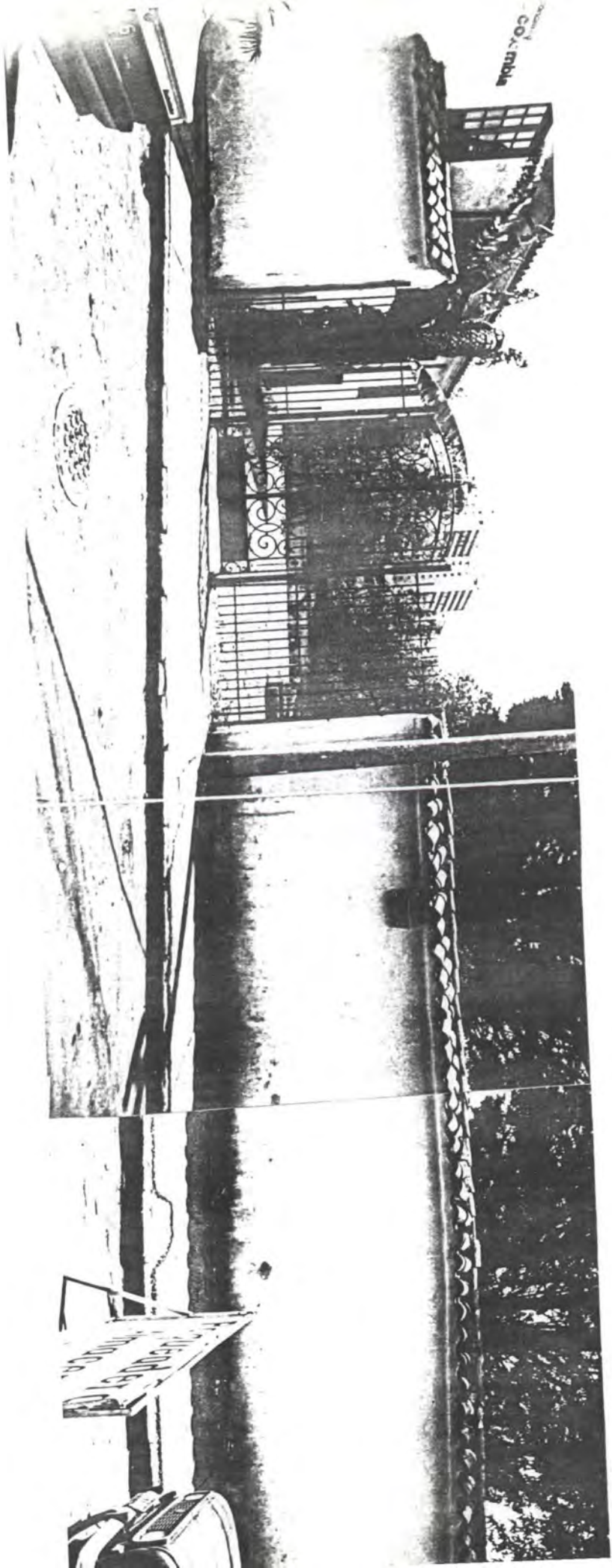

CO. Columbia

CO. Columbia



Costado occidental del pabellón del
mismo lado del patio republicano.
(Salón de conferencias)

← Continúa de fachada →





↳ Construcciones aleatorias adosadas a fachada sur del predio, en esquina formada por los dos lados (sur y occidental) incompletos del patio republicano. ↴

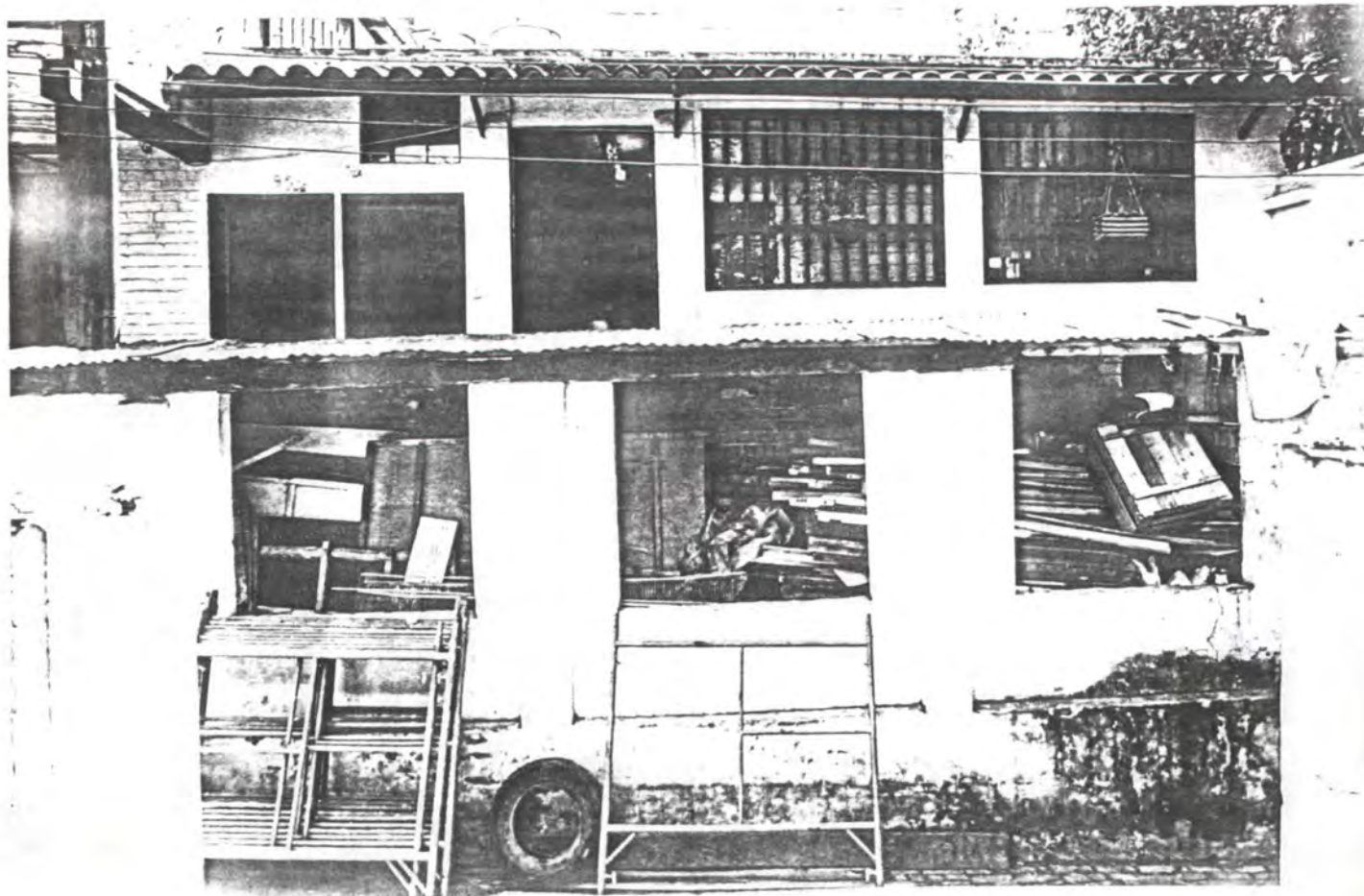



Zona Parquesadero .

Esquina sur-occidental.
Muro límite este (vista interior)

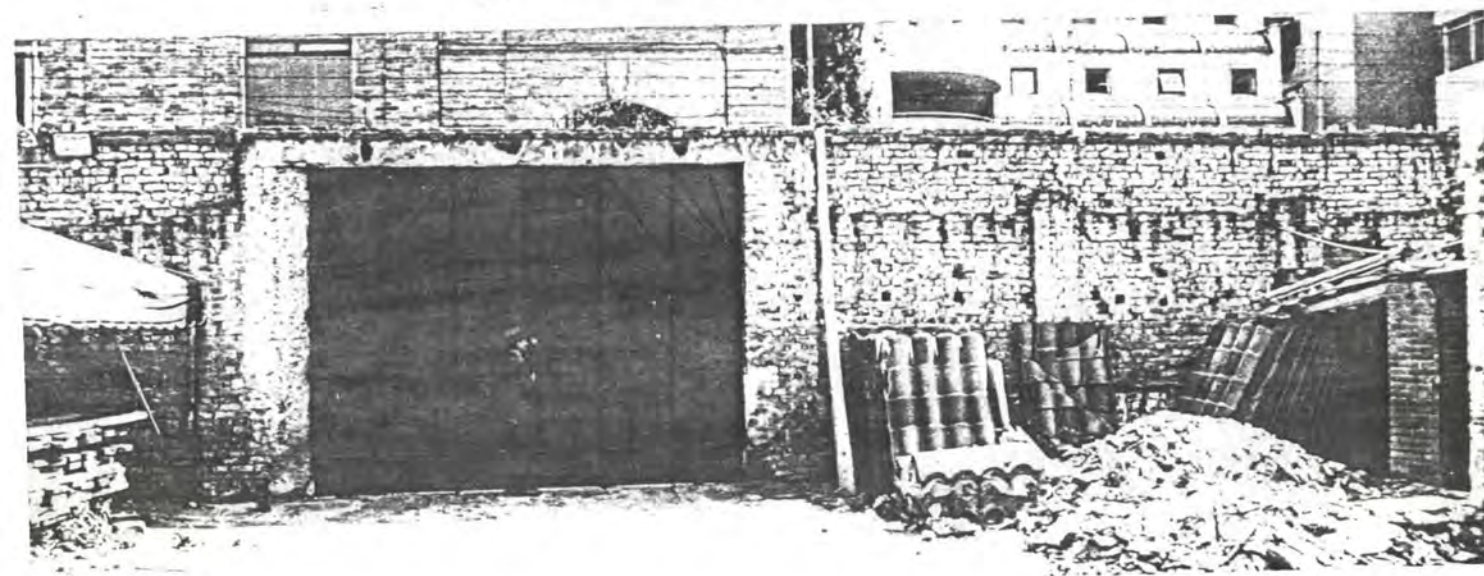



Altillo →

Lado Sur.

Zona Parquadero.

Lado Norte

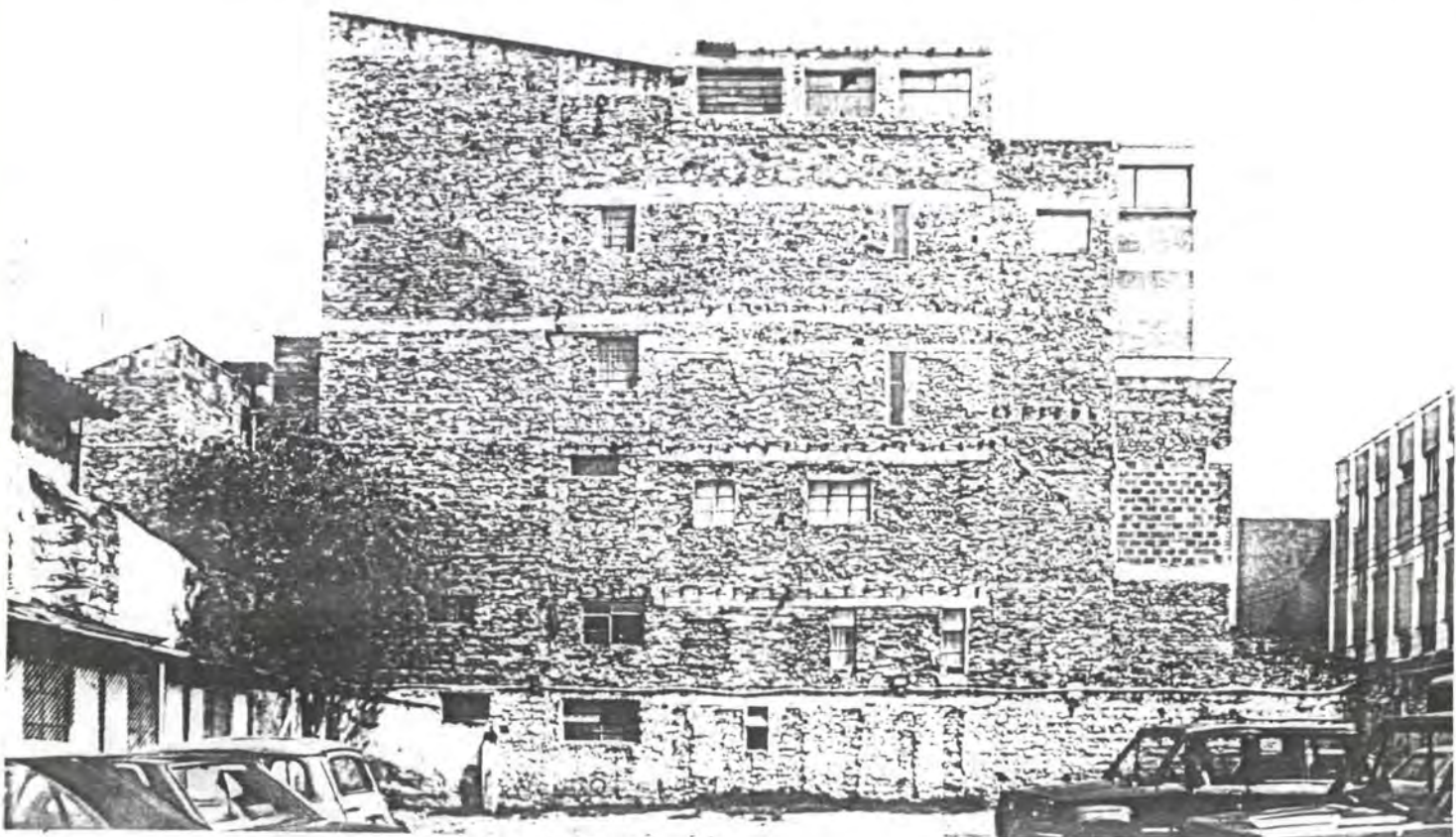

Edificio Monjas →



Continuacion lado sur.

Rebellón Almacén (lado occidental)





Lado occidental.

Cuizta de La Iglesia

Zona Parquadero ↗
Fachada Oriental del Predio. ↘

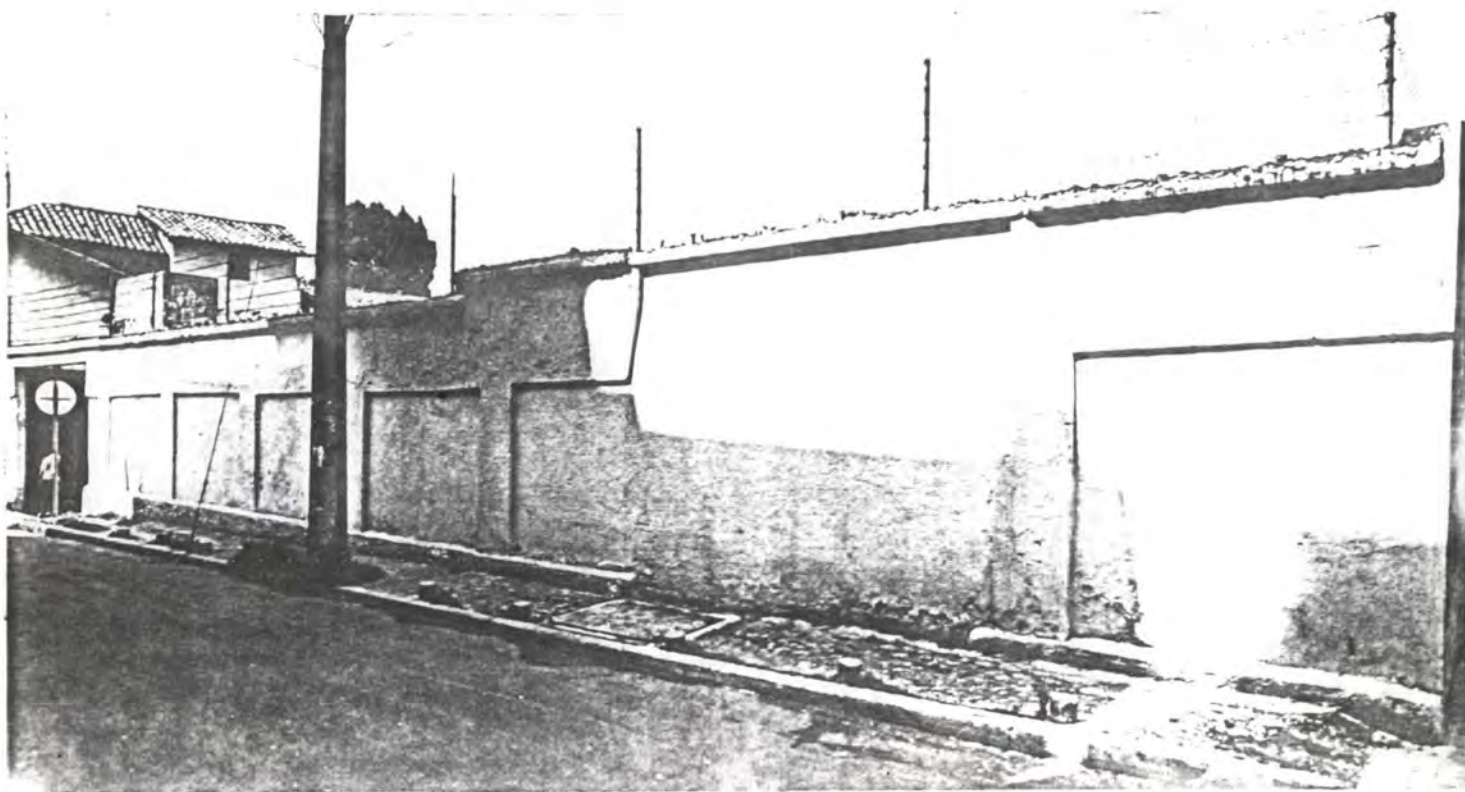

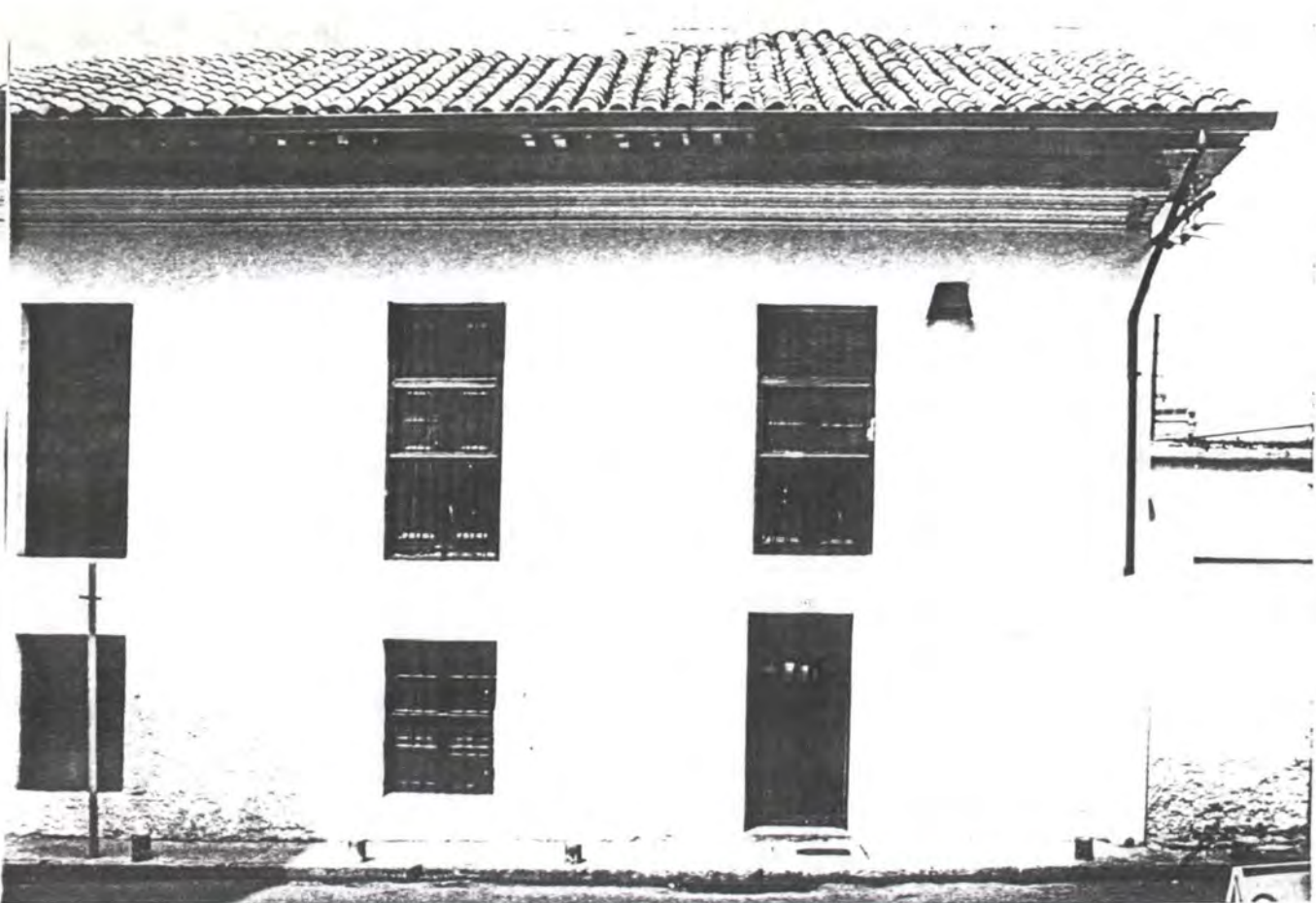

fachada Oriental (cont.) .

Fachada y Cubiertas en 1992.



Fachada Sur.



Edificio construido
en 1949-50

↑
medianería
occidental
del predio
de Artesanías
de Colombia.

Portada en
esquina sur-
oriental del
predio.

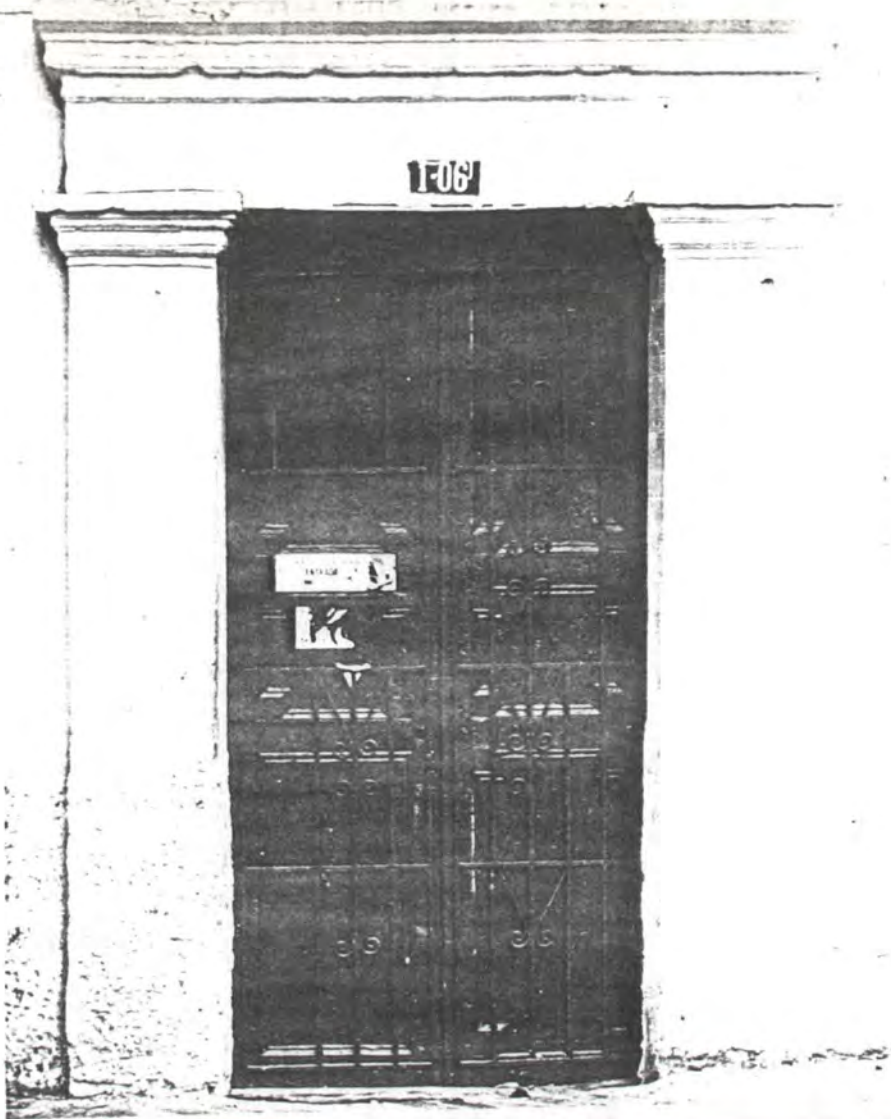

serrollo de
te sita de
chzaa sur.

