



Fichas de Diseño Boyacá 2017

Rosnery Pineda Cubides

Enlace Regional Boyacá

Tunja 2017

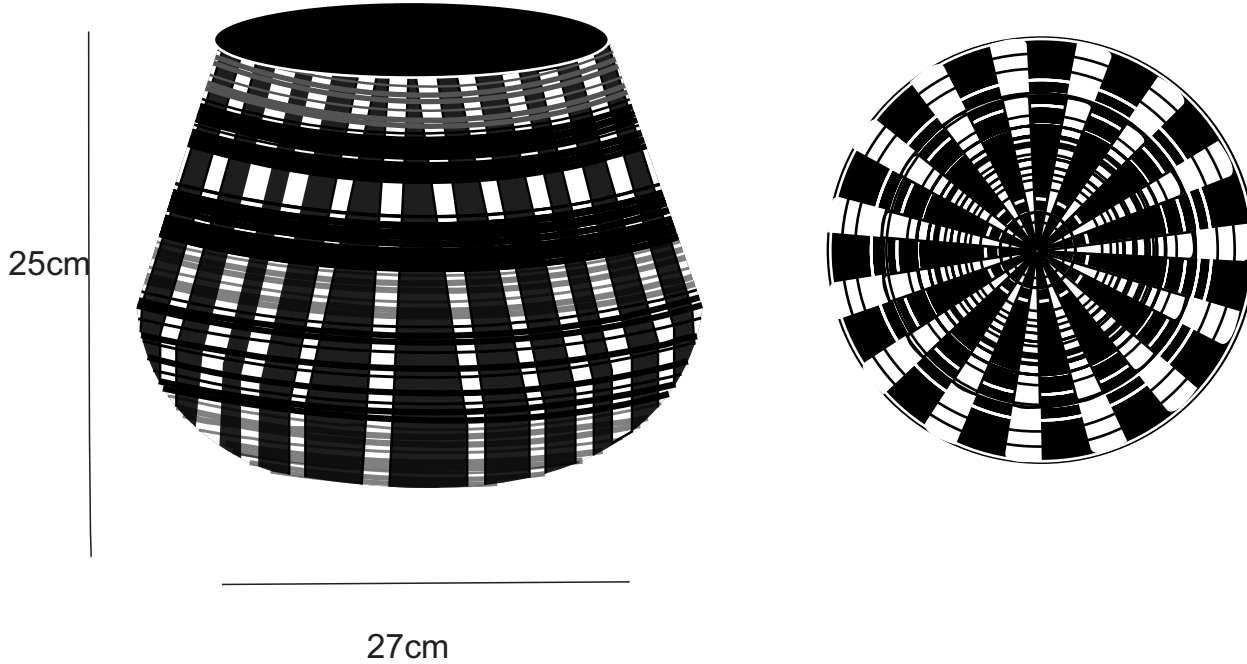

No.	Pieza	Material	Cant	Porc%
1	GLOBA NEGRA	Chin o caña de castilla	200gr	
Tabla de Componentes				

Nombre de la pieza Trow dos agujas		Referencia: 001		ESC. 50	
Oficio: Tejeduría		Tecnica: Cestería		Materia Prima: Chin o caña de castilla	
Especificaciones Técnicas: Combinar el chin con cobre					
Color: En beige, café, negro y rojo.		Capacidad de Producción / mes: 10		Dimensiones Generales	
Peso (gr.): 200gr	Precio Unitario 60000	Precio por Mayor 60000	Largo: 27cm	Ancho:	Alto: 25cm
Artesano: ILVANIA MUÑOZ		Telefono: 3103321171			
Grupo o Taller:		Departamento: Boyacá		Municipio: SUTATENZA	
Certificado Hecho a mano: <input checked="" type="checkbox"/> Si <input type="checkbox"/> No		Centro Poblado: si		<input type="checkbox"/> Resguardo Casero <input type="checkbox"/> Localidad Varada <input checked="" type="checkbox"/> N/A Corredimiento	
Observaciones:					
Responsable: Rosnery Pineda		Dibujante: Nataly Morales Santamaria			
Aprobado por: Artesanías de Colombia		Fecha: 11-10-2017		<input type="checkbox"/> Referentes <input type="checkbox"/> Línea <input checked="" type="checkbox"/> Muestra <input type="checkbox"/> Terminado <input type="checkbox"/> En Proceso	

45cm

45cm

55cm

55cm

22cm

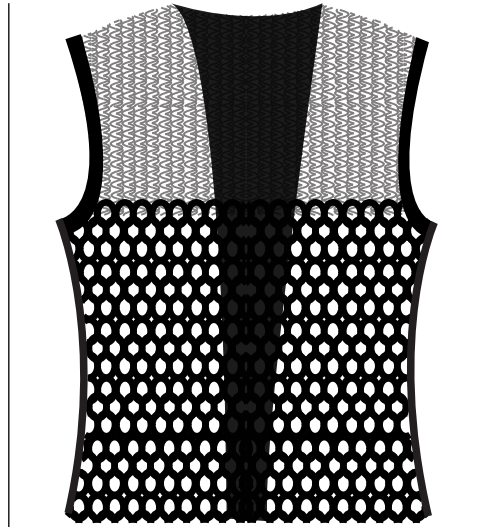
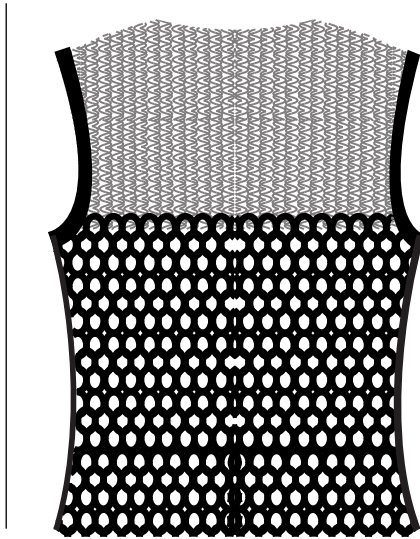

Posterior

Delantero



No.	Pieza	Material	Cant	Porc%
1	Chaleco en dos técnicas	lana Uruguaya	250gr	100% lana natural
Tabla de Componentes				

Nombre de la pieza . Chaleco en dos técnicas		Referencia: 002		ESC. 50	
Oficio: Tejeduría		Técnica: Dos agujas y crochet		Materia Prima: Lana	
Especificaciones Técnicas: Tener en cuenta los puntos a la hora de unificar las dos técnicas.					
Color: En beige, café , naranja y amarillo.		Capacidad de Producción / mes: 5		Dimensiones Generales	
Peso (gr.): 200gr	Precio Unitario 90.000	Precio por Mayor 90.000	Largo: 55cm	Ancho: 45cm	Alto: Diametro:
Artesano: Flor González		Telefono: 3123898333		Municipio: Sotaquirá	
Grupo o Taller:		Departamento: Boyacá		Municipio: Sotaquirá	
Certificado Hecho a mano: <input checked="" type="checkbox"/> Si <input type="checkbox"/> No		Centro Poblado: si		<input type="checkbox"/> Resguardo Caserio <input type="checkbox"/> Localidad Vereda <input checked="" type="checkbox"/> N/A Corramiento	
Observaciones:					
Responsable: Rosnery Pineda		Dibujante: Nataly Morales Santamaria		Terminado <input type="checkbox"/> En Proceso <input type="checkbox"/>	
Aprobado por: Artesanías de Colombia		Fecha: 14-12-2017			

Delantero

Posterior

150cm

150cm

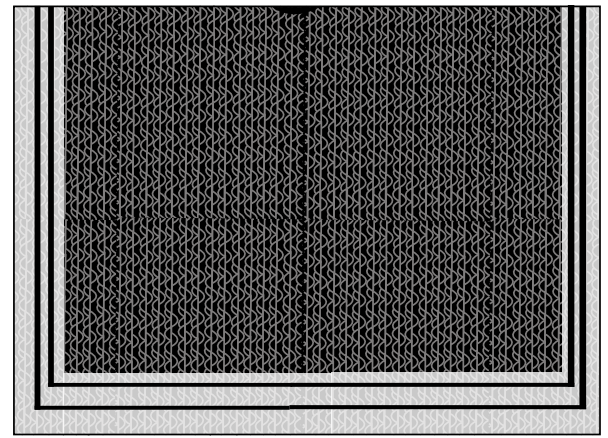
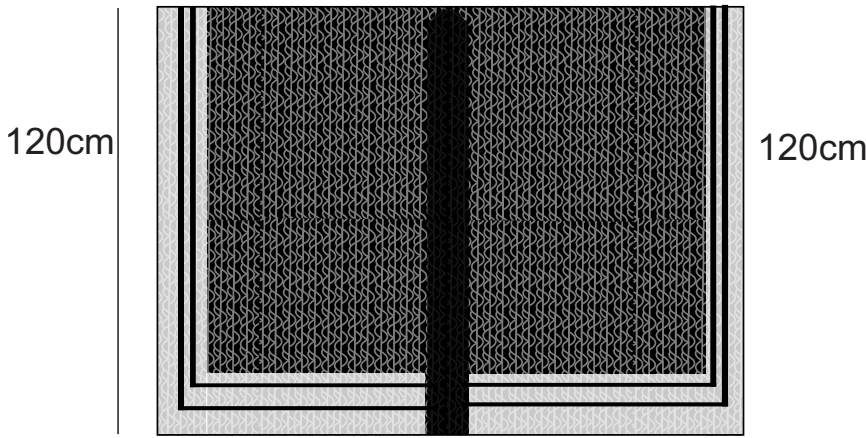

No.	Pieza	Material	Cant	Porc%
1	Ruana en dos técnicas	lana Uruguaya	900gr	100% lana natural
Tabla de Componentes				

Nombre de la pieza: Pie de cama rombos estendidos.		Referencia: 003		ESC. 50	
Oficio: Tejeduría		Técnica: Dos agujas y crochet		Materia Prima: lana Uruguaya	
Especificaciones Técnicas: Telar horizontal artesanal, puntada tafetán, espina de pescado y cadena española					
Color: Blanco, gris y Negro .		Capacidad de Producción / mes:		Dimensiones Generales	
Peso (gr.): 900gr	Precio Unitario 150.000	Precio por Mayor 150.000	Largo: 120cm	Ancho: 150cm	Alto: Diámetro:
Artesano: Beatriz Puerto		Telefono: 3143491969		Municipio: Duitama	
Grupo o Taller: independiente		Departamento: Boyacá		Municipio: Duitama	
Certificado Hecho a mano: <input checked="" type="checkbox"/> Si <input type="checkbox"/> No		Centro Poblado: si		<input type="checkbox"/> Resguardo Caserio <input type="checkbox"/> Localidad Vereda <input checked="" type="checkbox"/> N/A Corramiento	
Observaciones:					
Responsable: Rosnery Pineda			Dibujante: Nataly Morales Santamaria		
Aprobado por: Artesanías de Colombia			Fecha: 14-12-2017		<input type="checkbox"/> Referentes <input type="checkbox"/> Línea <input checked="" type="checkbox"/> Muestra <input type="checkbox"/> Terminado <input type="checkbox"/> En Proceso

35cm

30cm

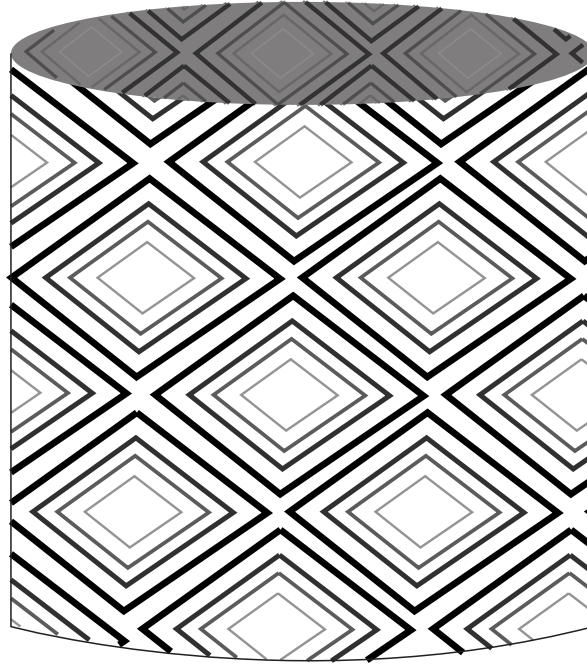

No.	Pieza	Material	Cant	Porc%
1	CONTENEDOR LANA ROMBO B	lana U	440gr	100% lana natural
Tabla de Componentes				

Nombre de la pieza: Contenedor bardado en rombos .		Referencia: 002		ESC. 50	
Oficio: Tejeduría		Técnica: Telar Horizontal/ Bordado		Materia Prima: Lana Uruguaya	
Especificaciones Técnicas: Bordar los rombos en gamas de grises					
Color: Gama de gris .		Capacidad de Producción / mes: 5		Dimensiones Generales	
Peso (gr.): 440gr	Precio Unitario 115.000	Precio por Mayor 115.000	Largo:	Ancho:	Alto: 50cm
Artesano: LUZ MERY GUZMAN		Telefono: 3125371932		Diametro: 50cm	
Grupo o Taller: independiente		Departamento: Boyacá		Municipio: Tunja	
Certificado Hecho a mano: <input checked="" type="checkbox"/> Si <input type="checkbox"/> No		Centro Poblado: si		<input type="checkbox"/> Resguardo Caserio <input type="checkbox"/> Localidad Vereda <input checked="" type="checkbox"/> N/A Corramiento	
Observaciones:					
Responsable: Rosnery Pineda		Dibujante: Nataly Morales Santamaria		Terminado <input type="checkbox"/> En Proceso <input type="checkbox"/>	
Aprobado por: Artesanías de Colombia		Fecha: 14-12-2017		<input type="checkbox"/> Referentes <input type="checkbox"/> Línea <input checked="" type="checkbox"/> Muestra <input type="checkbox"/>	

50cm

50cm

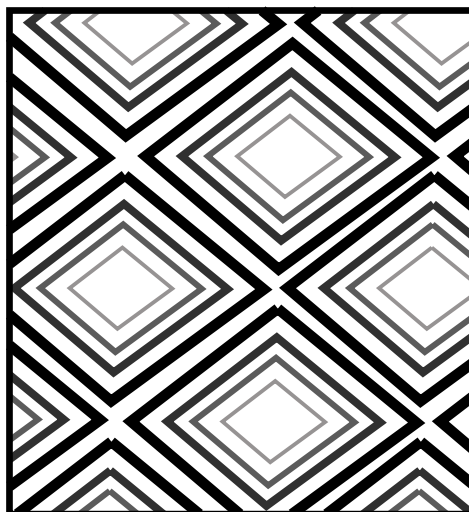
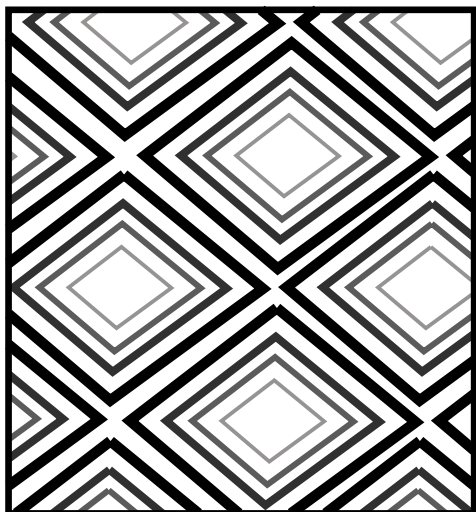

No.	Pieza	Material	Cant	Porc%
1	COJINES BORDADOS ROMBOS	lana	150gr	100% lana natural
Tabla de Componentes				

Nombre de la pieza Cojines Bordados en rombos .		Referencia: 005		ESC. 50	
Oficio: Tejeduría		Técnica: Telar Horizontal/ Bordado		Materia Prima: Lana Uruguaya	
Especificaciones Técnicas: Bordar los rombos en gamas de grises					
Color: Gama de gris .		Capacidad de Producción / mes: 10		Dimensiones Generales	
Peso (gr.): 440gr	Precio Unitario 75.000	Precio por Mayor 75.000	Largo:	Ancho:	Alto: 30cm
Artesano: LUZ MERY GUZMAN		Telefono: 3125371932		Diametro: 35cm	
Grupo o Taller: independiente		Departamento: Boyacá		Municipio: Tunja	
Certificado Hecho a mano: <input checked="" type="checkbox"/> Si <input type="checkbox"/> No		Centro Poblado: si		<input type="checkbox"/> Resguardo Casero <input type="checkbox"/> Localidad Vereda <input checked="" type="checkbox"/> N/A Corraimiento	
Observaciones: .					
Responsable: Rosnery Pineda			Dibujante: Nataly Morales Santamaria		
Aprobado por: Artesanías de Colombia			Fecha: 14-12-2017		Muestra <input checked="" type="checkbox"/> Terminado <input type="checkbox"/> En Proceso

160cm

70cm

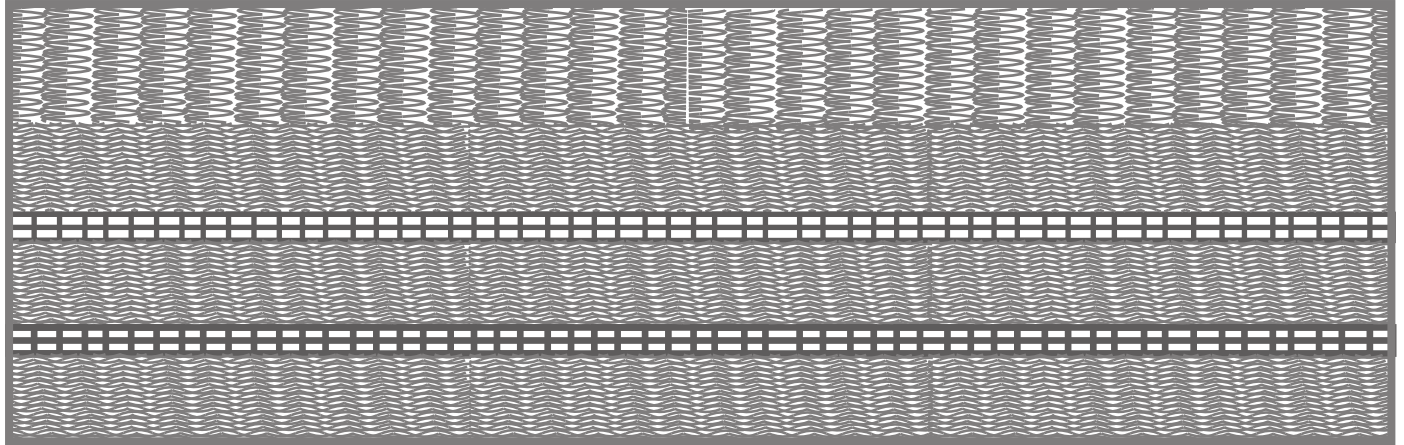

1	Chal en técnica mixta..	Lana Uruguaya	200gr	100% lana I
No.	Pieza	Material	Cant	Porc%
Tabla de Componentes				

Nombre de la pieza Chal técnica mixta .		Referencia: 006		ESC. 50	
Oficio: Tejeduría		Tecnica: Dos agujas y crochet		Materia Prima: Algodon	
Especificaciones Tecnicas:					
Color: Blanco		Capacidad de Producción / mes: 10		Dimensiones Generales	
Peso (gr.): 200gr		Precio Unitario 150.000		Precio por Mayor 150.000	
Artesano: RITA CARABUENA		Telefono: 3125371932		Largo: 160cm	
Grupo o Taller:		Departamento: Boyacá		Municipio: Sotaquirá	
Certificado Hecho a mano: <input checked="" type="checkbox"/> Si <input type="checkbox"/> No		Centro Poblado: si		<input type="checkbox"/> Resguardo Caserio <input type="checkbox"/> Localidad Vereda <input checked="" type="checkbox"/> N/A Corramiento	
Observaciones:					
Responsable: Rosnery Pineda		Dibujante: Nataly Morales Santamaria		Terminado <input type="checkbox"/> En Proceso <input type="checkbox"/>	
Aprobado por: Artesanías de Colombia		Fecha: 14-12-2017			