



## Subgerencia de Desarrollo y Fortalecimiento del Sector Artesanal

Proyecto “Fomento de la actividad productiva artesanal de las mujeres en el Departamento de Cundinamarca” Fase 2018, ejecutado mediante el contrato interadministrativo No. SM-CI- No. 027-2018 SUSCRITO ENTRE EL DEPARTAMENTO DE CUNDINAMARCA-SECRETARIA DE LA MUJER Y EQUIDAD DE GENERO Y ARTESANÍAS DE COLOMBIA

### **PROPUESTAS Y FICHAS DE DISEÑO MUNICIPIO DE CHIA - CUNDINAMARCA**

AMPARO ALBARRACÍN ROBLEDO  
Asesora en Diseño Textil  
ADC -2018 - 288

Artesanías de Colombia S.A  
Chía, Octubre de 2018

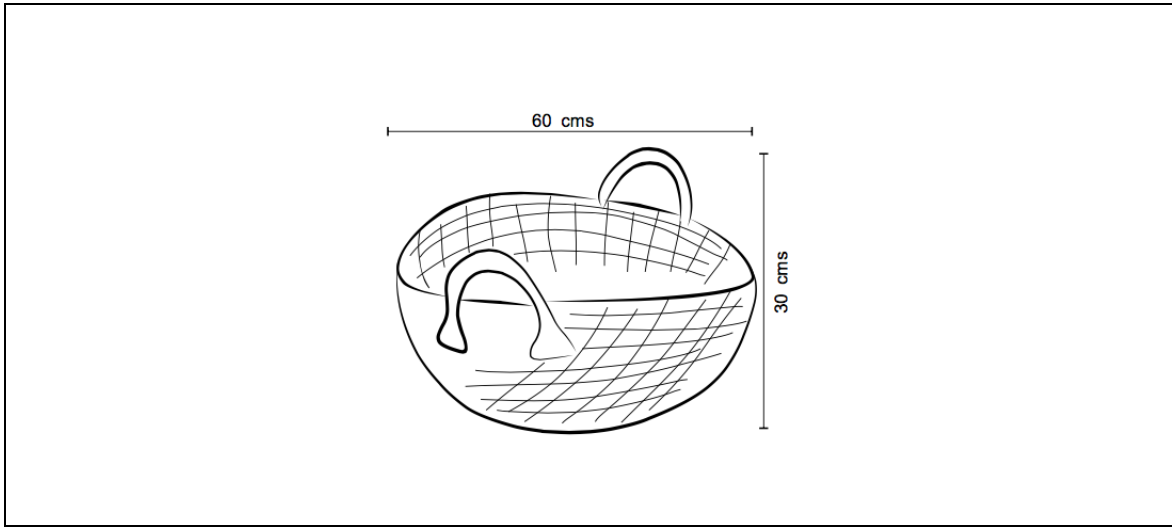

Nombre de la pieza Cesta		Referencia:		ESC.	
Oficio: Textiles		Técnica: Tejido		Materia Prima: Fique	
Especificaciones Técnicas:					
Color: Crudo		Capacidad de Producción / mes: 6		Dimensiones Generales	
Peso (gr.): 125		Precio Unitario \$ 40.000		Precio por Mayor \$35.000	
Artesano: Cecilia Rodríguez		Teléfono: 31158223891		Largo: Circunferencia: 60 Alto:30 Diámetro:	
Grupo o Taller: Resguardo de Chía		Departamento: Cundinamarca		Municipio: Chía	
Certificado Hecho a mano: <input type="checkbox"/> Si <input checked="" type="checkbox"/> No		Centro Poblado: <input type="checkbox"/> Resguardo Caserío <input type="checkbox"/> Localidad Vereda <input type="checkbox"/> N/A Corregimiento			
Observaciones:					Terminado En Proceso
Responsable: Amparo Albarracín		Dibujante:			
Aprobado por:		Fecha: Dic 2018		Referentes Línea Muestra	

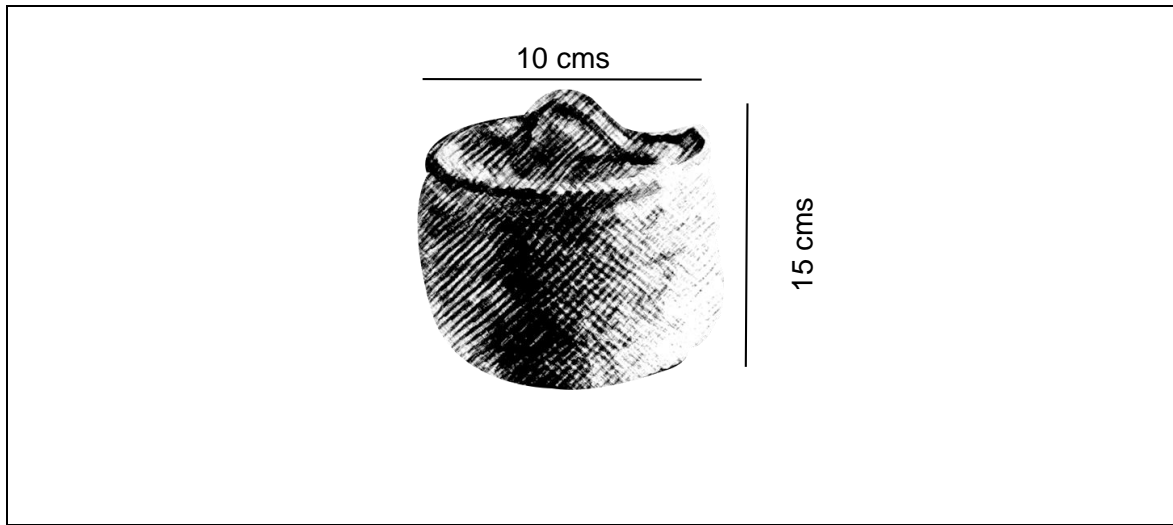

Nombre de la pieza Cesta		Referencia:		ESC.	
Oficio: Textiles		Técnica: Tejido		Materia Prima: Fique	
Especificaciones Técnicas:					
Color: Café		Capacidad de Producción / mes: 6		Dimensiones Generales	
Peso (gr.): 195		Precio Unitario \$ 35.000		Precio por Mayor \$ 40.000	
Artesano: Mery Cifuentes		Teléfono: 3144416739		Largo:      Circunferencia: 10      Alto: 15      Diámetro:	
Grupo o Taller: Resguardo de Chía		Departamento: Cundinamarca		Municipio: Chía	
Certificado Hecho a mano: <input type="checkbox"/> Si <input checked="" type="checkbox"/> No		Centro Poblado: <input type="checkbox"/> Resguardo Caserio <input type="checkbox"/> Localidad Vereda <input type="checkbox"/> N/A Corregimiento			
Observaciones:					Terminado En Proceso
Responsable: Amparo Albarracín		Dibujante:			
Aprobado por:		Fecha: Dic 2018		Referentes      Línea      Muestra	

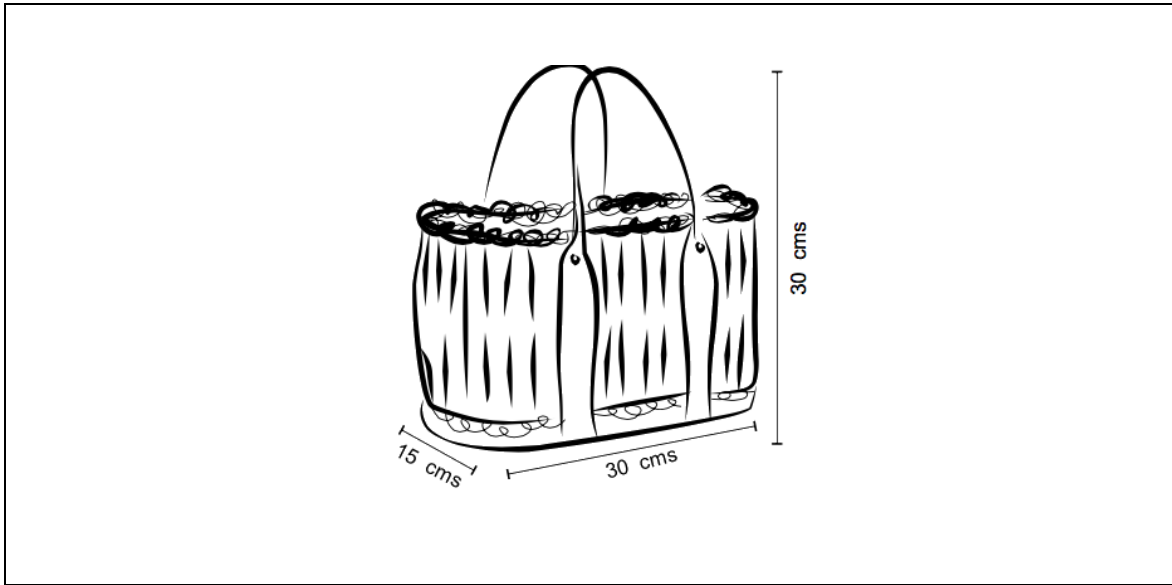

Nombre de la pieza Cesta		Referencia:		ESC.					
Oficio: Textiles		Técnica: Tejido Crochet		Materia Prima: Fique					
Especificaciones Técnicas:									
Color: Café		Capacidad de Producción / mes: 6		Dimensiones Generales					
Peso (gr.): 240 grms		Precio Unitario \$40.000		Precio por Mayor \$ 35.000		Largo: 30	Ancho: 15	Alto: 30	Diámetro:
Artesano: Ana Lucia Sarmiento		Teléfono: 3142402176							
Grupo o Taller: Resguardo de Chía		Departamento: Cundinamarca		Municipio: Chía					
Certificado Hecho a mano: <input type="checkbox"/> Si <input checked="" type="checkbox"/> No		Centro Poblado:		<input type="checkbox"/> Resguardo Caserío	<input type="checkbox"/> Localidad Vereda	<input type="checkbox"/> N/A Corregimiento			
Observaciones:							Terminado	En Proceso	
Responsable: Amparo Albarracín		Dibujante:							
Aprobado por:		Fecha: Dic 2018		Referentes	Línea	Muestra			

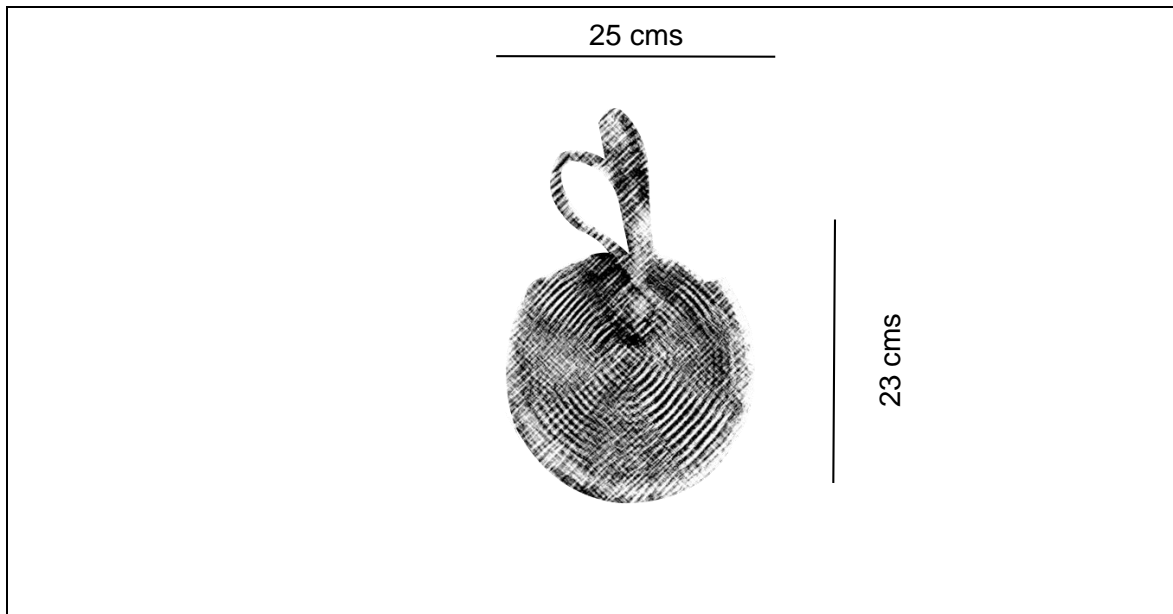

Nombre de la pieza Bolso		Referencia:		ESC.					
Oficio: Textiles		Técnica: Tejido Crochet		Materia Prima: Fique					
Especificaciones Técnicas:									
Color: Café		Capacidad de Producción / mes: 6		Dimensiones Generales					
Peso (gr.): 210 grms		Precio Unitario \$ 40.000		Precio por Mayor \$ 35.000		Largo: 23	Ancho: 25	Alto:	Diámetro:
Artesano: Elizabeth Rodríguez				Teléfono: 3103499436					
Grupo o Taller: Resguardo de Chía		Departamento: Cundinamarca		Municipio: Chía					
Certificado Hecho a mano:		<input type="checkbox"/> Si <input checked="" type="checkbox"/> No		Centro Poblado: <input type="checkbox"/> Resguardo Caserío <input type="checkbox"/> Localidad Vereda <input type="checkbox"/> N/A Corregimiento					
Observaciones:							Terminado En Proceso		
Responsable: Amparo Albarracín			Dibujante:						
Aprobado por:			Fecha: Dic 2018		Referentes		Línea	Muestra	

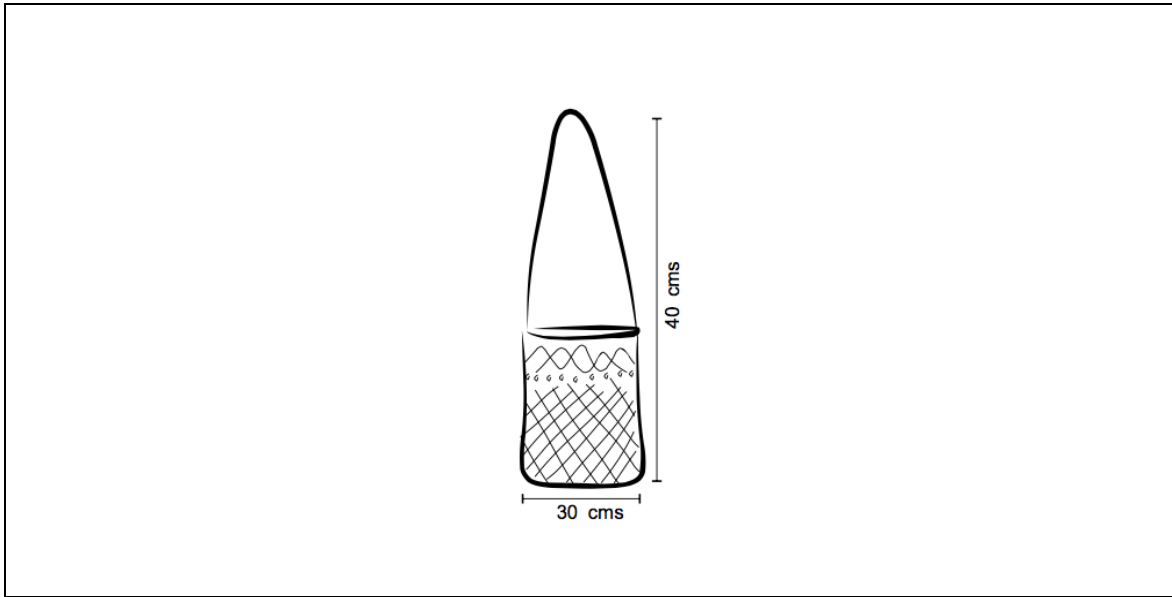

Nombre de la pieza Bolso		Referencia:		ESC.	
Oficio: Textiles		Técnica: Tejido Crochet		Materia Prima: Fique	
Especificaciones Técnicas:					
Color: Café		Capacidad de Producción / mes: 6		Dimensiones Generales	
Peso (gr.): 145 grms		Precio Unitario \$25.000		Precio por Mayor \$ 20.000	
Artesano: Claudia Bojaca		Teléfono: 31029631212		Largo: 40	
Grupo o Taller: Resguardo de Chía		Departamento: Cundinamarca		Ancho: 30	
Certificado Hecho a mano: <input type="checkbox"/> Si <input checked="" type="checkbox"/> No		Centro Poblado:		Alto:	
		Resguardo Caserio		Diámetro:	
		Localidad Vereda			
		N/A Corregimiento			
Observaciones:					Terminado En Proceso
Responsable: Amparo Albarracín		Dibujante:			
Aprobado por:		Fecha: Dic 2018		Referentes Línea Muestra	

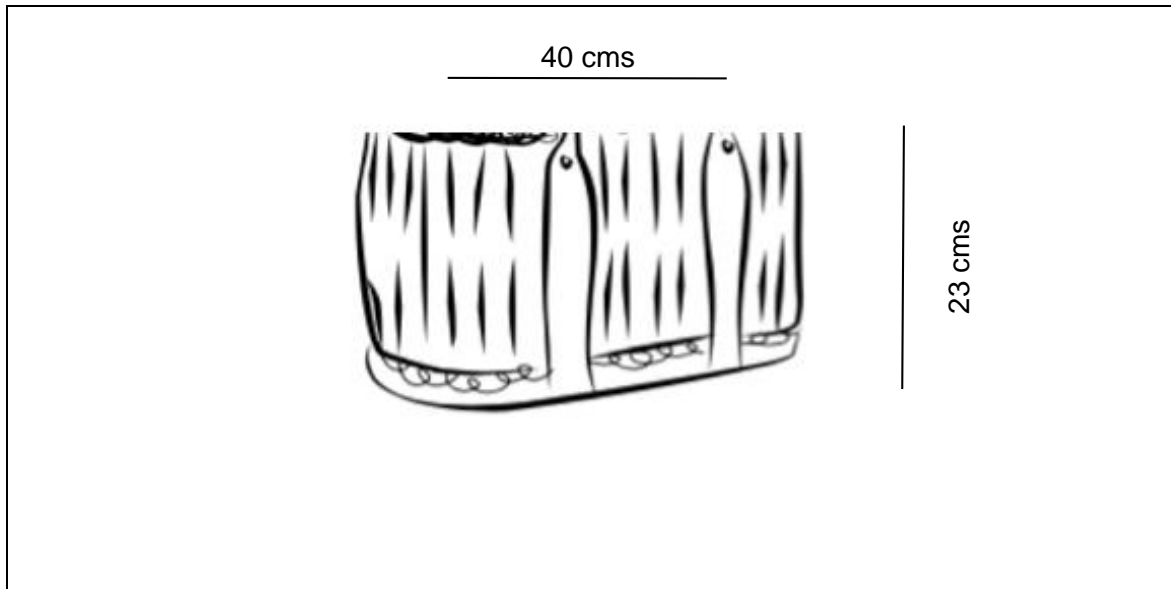

Nombre de la pieza Cesta		Referencia:		ESC.	
Oficio: Textiles		Técnica: Tejido Crochet		Materia Prima: Fique	
Especificaciones Técnicas:					
Color: Crudo		Capacidad de Producción / mes: 6		Dimensiones Generales	
Peso (gr.): 60 grms		Precio Unitario \$35.000		Precio por Mayor \$ 40.000	
Artesano: Martha Cifuentes		Teléfono: 31650442529		Largo:	Diámetro:
Grupo o Taller: Resguardo de Chía		Departamento: Cundinamarca		Ancho:40	Alto:23
Certificado Hecho a mano: <input type="checkbox"/> Si <input checked="" type="checkbox"/> No		Centro Poblado:		Municipio: Chía	
Observaciones:		<input type="checkbox"/> Resguardo Caserío <input type="checkbox"/> Localidad Vereda <input type="checkbox"/> N/A Corregimiento			
Responsable: Amparo Albarracin		Dibujante:		Terminado En Proceso	
Aprobado por:		Fecha: Dic 2018			

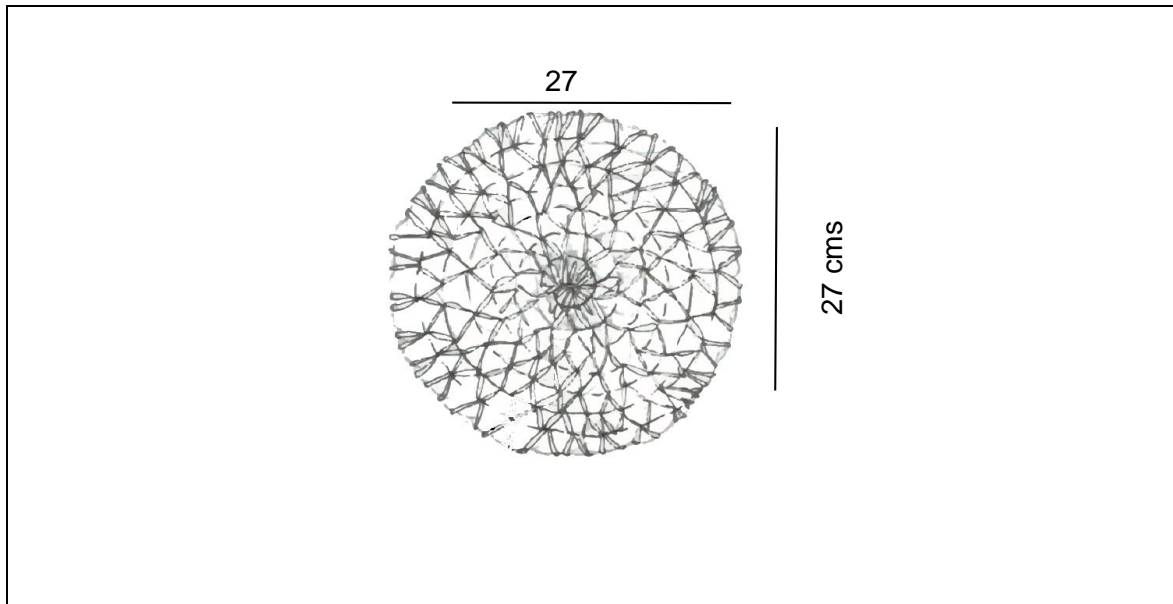

Nombre de la pieza Individuales		Referencia:		ESC.							
Oficio: Textiles		Técnica: Tejido Crochet		Materia Prima: Fique							
Especificaciones Técnicas:											
Color: Crudo Vino tinto		Capacidad de Producción / mes: 36		Dimensiones Generales							
Peso (gr.): 130 grms		Precio Unitario \$ 6.000		Precio por Mayor \$ 5.000		Largo: 27	Ancho: 27	Alto:	Diámetro:		
Artesano: Marlene Guatame		Teléfono: 3133387981									
Grupo o Taller: Resguardo de Chía		Departamento: Cundinamarca			Municipio: Chía						
Certificado Hecho a mano: <input type="checkbox"/> Si <input checked="" type="checkbox"/> No		Centro Poblado: <input type="checkbox"/> Resguardo Caserio <input type="checkbox"/> Localidad Vereda <input type="checkbox"/> N/A Corregimiento									
Observaciones:											
Responsable: Amparo Albarracin				Dibujante:							
Aprobado por:				Fecha: Dic 2018		Referentes		Línea		Muestra	



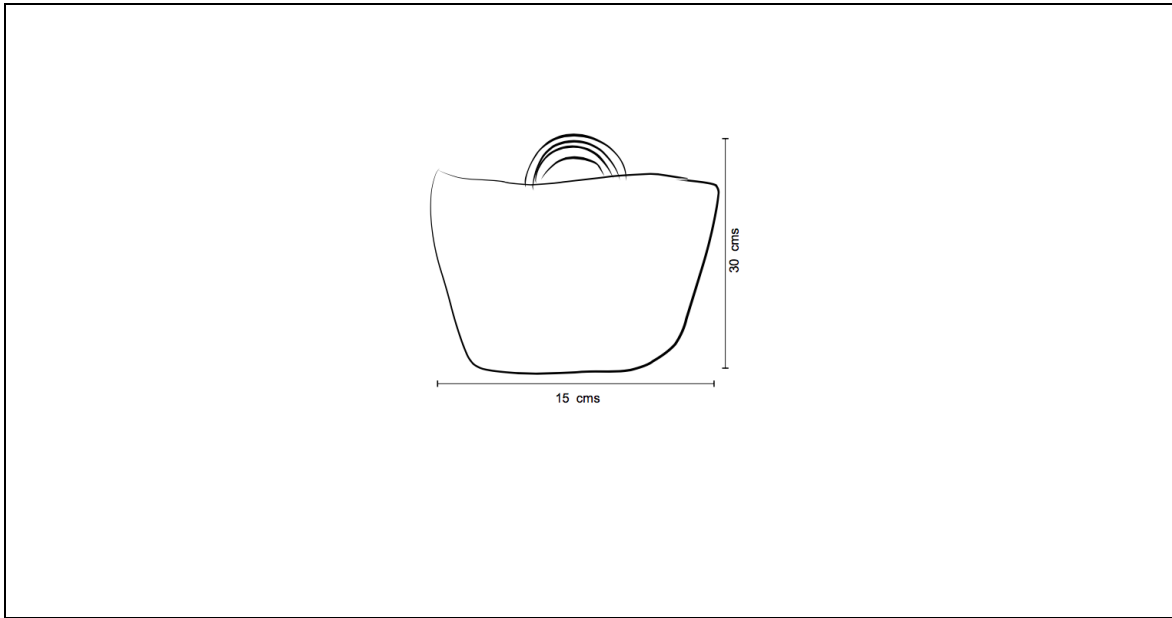

Nombre de la pieza Bolso		Referencia:		ESC.					
Oficio: Textiles		Técnica: Tejido Crochet		Materia Prima: Fique					
Especificaciones Técnicas:									
Color: Crudo		Capacidad de Producción / mes: 6		Dimensiones Generales					
Peso (gr.): 175 grms		Precio Unitario \$ 30.000		Precio por Mayor \$ 25.000		Largo:	Ancho:15	Alto:30	Diámetro:
Artesano: Ana Rodríguez		Teléfono: 3208789389							
Grupo o Taller: Resguardo de Chía		Departamento: Cundinamarca			Municipio: Chía				
Certificado Hecho a mano: <input type="checkbox"/> Si <input checked="" type="checkbox"/> No		Centro Poblado:		<input type="checkbox"/> Resguardo Caserío	<input type="checkbox"/> Localidad Vereda	<input type="checkbox"/> N/A Corregimiento			
Observaciones:								Terminado	En Proceso
Responsable: Amparo Albarracín				Dibujante:					
Aprobado por:				Fecha: Dic 2018		Referentes		Línea	Muestra

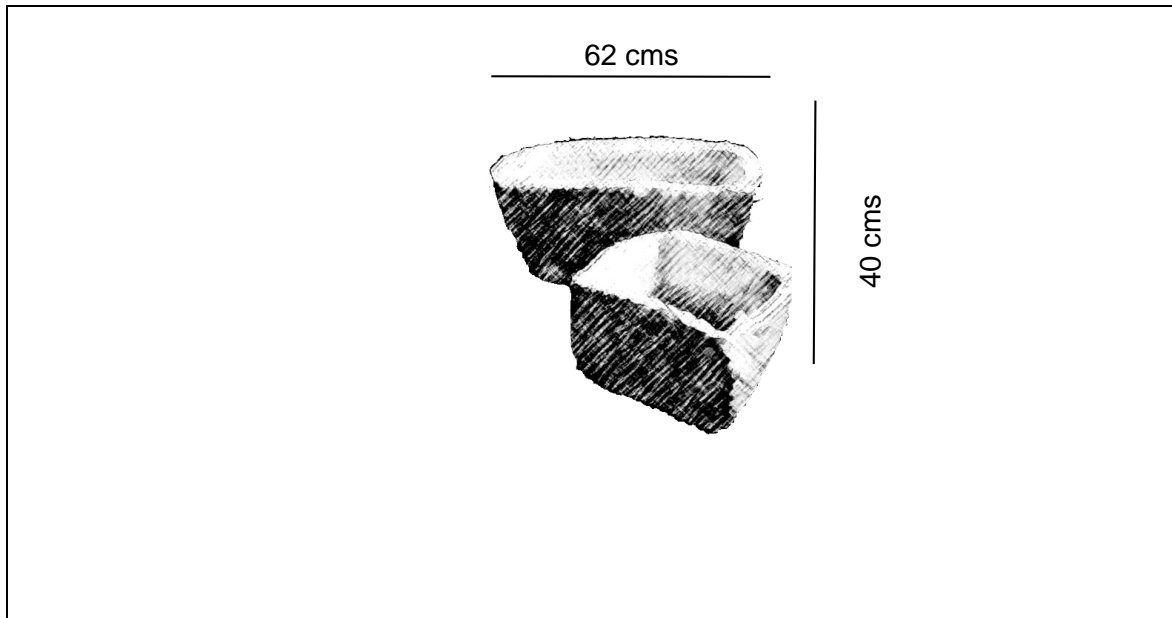

Nombre de la pieza Empaque Kit de Spa		Referencia:		ESC.					
Oficio: Textiles		Técnica: Tejido Crochet		Materia Prima: Fique					
Especificaciones Técnicas:									
Color: Crudo		Capacidad de Producción / mes: 6		Dimensiones Generales					
Peso (gr.): 90		Precio Unitario \$ 20.000		Precio por Mayor \$ 15.000		Largo: 1.40	Ancho: 62	Alto:	Diámetro:
Artesano: Matilde Sandoval		Teléfono: 3102264155							
Grupo o Taller: Resguardo de Chía		Departamento: Cundinamarca			Municipio: Chía				
Certificado Hecho a mano: <input type="checkbox"/> Si <input checked="" type="checkbox"/> No		Centro Poblado:		<input type="checkbox"/> Resguardo Caserio	<input type="checkbox"/> Localidad Vereda	<input type="checkbox"/> N/A Corregimiento			
Observaciones:							Terminado	En Proceso	
Responsable: Amparo Albarracin				Dibujante:					
Aprobado por:		Fecha: Dic 2018		Referentes		Línea	Muestra		