



Convenio Interadministrativo No. 263 de 2017 suscrito entre la Nación – Ministerio de Comercio, Industria y Turismo y Artesanías de Colombia, S.A.

“Programa de Fortalecimiento Productivo y Empresarial para los Pueblos Indígenas de Colombia”

**Fichas técnicas de Diseño Comunidad Espiral Misak
y Nuestro Arte Misak
(Silvia - Cauca)**

Diseñadora

Johana Villada Camelo

Sonia Calvache Dueñas

Diciembre 15 De 2017

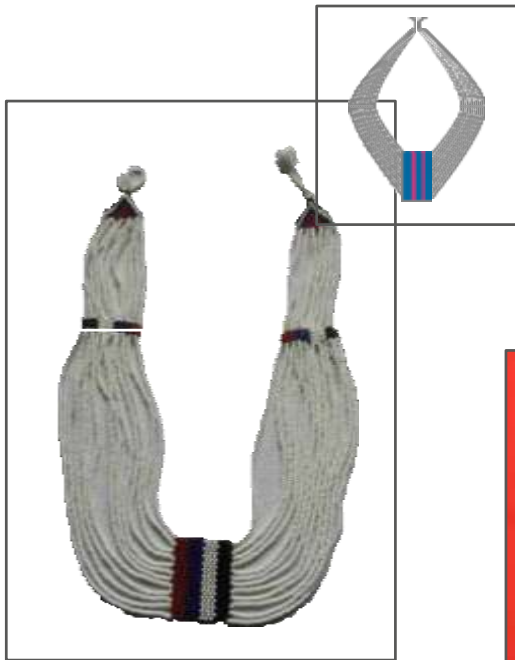

No.	Pieza	Material	Cant	Porc%
1	Estructura	Chaquiras	1	80%
2	Chumbe	Hilo Industrial	1	20%
Tabla de Componentes				

Nombre de la pieza Collar No.1		Referencia: L1 / L1 Chumbe		ESC. 1:1	
Oficio: Tejeduría		Técnica: Tejido en Chaquiras		Materia Prima: Chaquiras - Hilo Industrial	
Especificaciones Técnicas: Los centros de los collares pueden ser en chaquiras o en chumbe (Telar vertical) con simbología Misak					
Color: Blanco y Negro		Capacidad de Producción / mes: 10		Dimensiones Generales	
Peso (gr.): 80g.	Precio Unitario \$60.000	Precio por Mayor \$55.000	Largo: 50cm. 65cm.	Ancho:	Alto:
Artésano: Luz Mary Cantero		Telefono: 311 304 9273		Diametro:	
Grupo o Taller: Espiral Misak		Departamento: Cauca		Municipio: Silvia	
Certificado Hecho a mano: <input type="checkbox"/> Si <input checked="" type="checkbox"/> No		Centro Poblado: N/A		<input checked="" type="checkbox"/> Resguardo Casero <input checked="" type="checkbox"/> Localidad Vereda <input checked="" type="checkbox"/> N/A Corregimiento	
Observaciones: Se realizan de diferentes largos aprox. 65cm. a 50cm.					Terminado <input checked="" type="checkbox"/> En Proceso <input type="checkbox"/>
Responsable: Johana Villada Camelo		Dibujante: Johana Villada Camelo			
Aprobado por: Artesanías de Colombia		Fecha: Sep 2017		<input type="checkbox"/> Referentes <input checked="" type="checkbox"/> Línea Muestra <input checked="" type="checkbox"/> <input type="checkbox"/>	

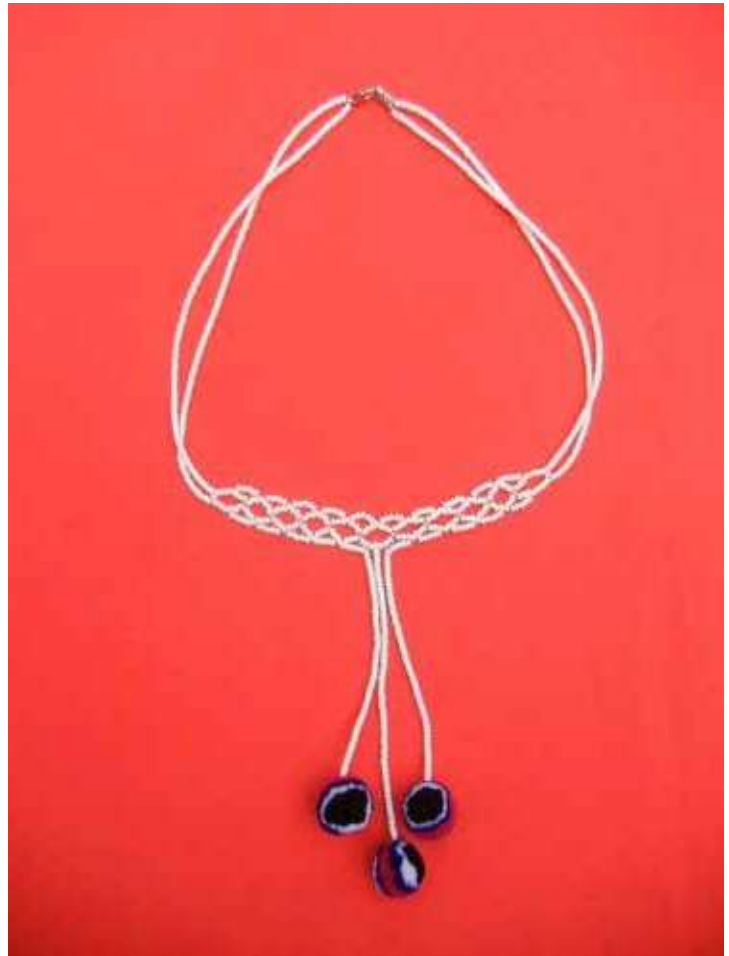
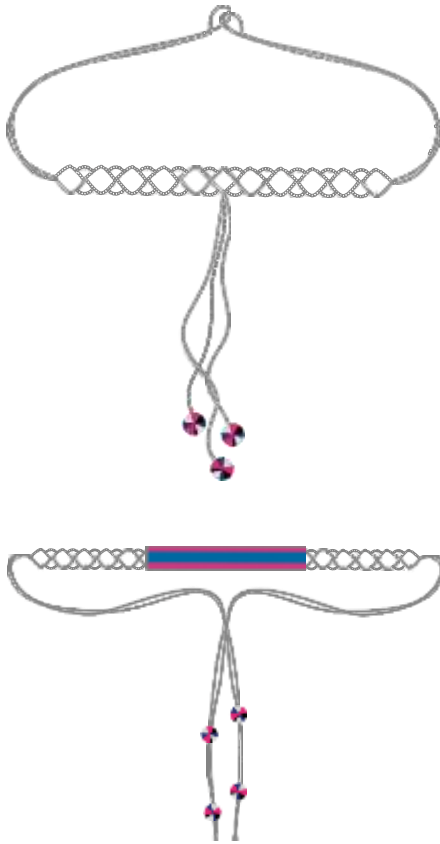

No.	Pieza	Material	Cant	Porc%
1	Estructura	Chaquiras	1	80%
2	Ulrulls	Hilo Industrial	3	20%
Tabla de Componentes				

Nombre de la pieza Collar No.2		Referencia: L3		ESC. 1:1	
Oficio: Tejeduría		Tecnica: Tejido en Chaquiras		Materia Prima: Chaquiras - Hilo Industrial	
Especificaciones Técnicas: Gargantilla					
Color: Blanco y Negro		Capacidad de Producción / mes: 12		Dimensiones Generales	
Peso (gr.): 70g.	Precio Unitario \$35.000	Precio por Mayor \$30.000	Largo: 40cm.	Ancho:	Alto:
Artesano: Alba Nelly Almendra		Telefono: 311 304 9273		Diametro:	
Grupo o Taller: Espiral Misak		Departamento: Cauca		Municipio: Silvia	
Certificado Hecho a mano: <input type="checkbox"/> Si <input checked="" type="checkbox"/> No		Centro Poblado: N/A		<input checked="" type="checkbox"/> Resguardo Casero <input checked="" type="checkbox"/> Localidad Vereda <input checked="" type="checkbox"/> N/A Corregimiento	
Observaciones:					
Responsable: Johana Villada Camelo		Dibujante: Johana Villada Camelo			
Aprobado por: Artesanías de Colombia		Fecha: Sep 2017		<input type="checkbox"/> Referentes <input checked="" type="checkbox"/> Línea <input checked="" type="checkbox"/> Muestra <input type="checkbox"/> Terminado <input type="checkbox"/> En Proceso	



No.	Pieza	Material	Cant	Porc%
1	Estructura	Chaquiras	1	100%
Tabla de Componentes				

Nombre de la pieza Collar No.3		Referencia: L3S		ESC. 1:1	
Oficio: Tejeduría		Técnica: Tejido en Chaquiras		Materia Prima:	
Especificaciones Técnicas:					
Color: Blanco, Negro, Azul y Rojo		Capacidad de Producción / mes: 12		Dimensiones Generales	
Peso (gr.): 70g.	Precio Unitario \$30.000	Precio por Mayor \$25.000	Largo: 60cm.	Ancho:	Alto:
Artésano: Sandra Milena Calambas		Telefono: 321 728 4770		Diametro:	
Grupo o Taller: Espiral Misak		Departamento: Cauca		Municipio: Silvia	
Certificado Hecho a mano: <input type="checkbox"/> Si <input checked="" type="checkbox"/> No		Centro Poblado: N/A		<input checked="" type="checkbox"/> Resguardo Caserio	<input checked="" type="checkbox"/> Localidad Vereda
				<input checked="" type="checkbox"/> N/A Corregimiento	
Observaciones:					
Responsable: Johana Villada Camelo			Dibujante: Johana Villada Camelo		
Aprobado por: Artesanías de Colombia			Fecha: Sep 2017		<input type="checkbox"/> Referentes <input checked="" type="checkbox"/> Línea
					Muestra <input checked="" type="checkbox"/> Terminado <input type="checkbox"/> En Proceso



No.	Pieza	Material	Cant	Porc%
1	Estructura	Chaquiras	1	100%
Tabla de Componentes				

Nombre de la pieza Collar No.4 Mamá Manelas		Referencia: P3		ESC. 1:1	
Oficio: Tejeduría		Técnica: Tejido en Chaquiras		Materia Prima:	
Especificaciones Técnicas: Se realizan de tres, cinco y siete Mamá Manelas					
Color: Blanco, Negro, Azul y Rojo		Capacidad de Producción / mes: 12		Dimensiones Generales	
Peso (gr.): 75g.		Precio Unitario \$35.000		Precio por Mayor \$30.000	
Artésano: Gloria Cenaída Almendra		Telefono: 320 630 9281		Largo: 60cm.	
Grupo o Taller: Espiral Misak		Departamento: Cauca		Municipio: Silvia	
Certificado Hecho a mano: <input type="checkbox"/> Si <input checked="" type="checkbox"/> No		Centro Poblado: N/A		<input checked="" type="checkbox"/> Resguardo Caserío <input type="checkbox"/> Localidad Vereda <input type="checkbox"/> N/A Corregimiento	
Observaciones:					
Responsable: Johana Villada Camelo		Dibujante: Johana Villada Camelo			
Aprobado por: Artesanías de Colombia		Fecha: Sep 2017		<input type="checkbox"/> Referentes <input checked="" type="checkbox"/> Línea	
				Muestra <input checked="" type="checkbox"/> Terminado <input type="checkbox"/> En Proceso	



No.	Pieza	Material	Cant	Porc%
1	Estructura	Chaquiras	1	50%
2	UlruUs	Hilo Industrial	3	50%
Tabla de Componentes				

Nombre de la pieza Collar No.2		Referencia: L3		ESC. 1:1	
Oficio: Tejeduría		Tecnica: Tejido en Chaquiras		Materia Prima: Chaquira - Hilo Industrial	
Especificaciones Técnicas: Varia el numero de ulruls en los collares					
Color: Blanco y Negro		Capacidad de Producción / mes: 8		Dimensiones Generales	
Peso (gr.): 100g.		Precio Unitario \$70.000		Precio por Mayor \$60.000	
Artisano: Alba Nelly Almendra		Telefono: 311 304 9273		Largo: 60cm. 72cm.	Ancho:
Grupo o Taller: Espiral Misak		Departamento: Cauca		Municipio: Silvia	
Certificado Hecho a mano: <input type="checkbox"/> Si <input checked="" type="checkbox"/> No		Centro Poblado: N/A		<input checked="" type="checkbox"/> Resguardo Caserio	<input checked="" type="checkbox"/> Localidad Vereda
Observaciones:				<input checked="" type="checkbox"/> N/A Corregimiento	
Responsable: Johana Villada Camelo		Dibujante: Johana Villada Camelo		Terminado <input type="checkbox"/> En Proceso <input type="checkbox"/> Muestra <input type="checkbox"/> <input type="checkbox"/>	
Aprobado por: Artesanías de Colombia		Fecha: Sep 2017			



FORMATO
Ficha de Producto y Planos
Técnicos Carta

CODIGO: FORCVS14A

V.03

FECHA: 19 07 2016



38 cms diámetro



No.	Pieza	Material	Cant.	Por%
1	Cojin	Tela forro Lana natural	10grs 290 grms	40% 60%

Tabla de Componentes

Nombre de la pieza: Cojin redondo		Referencia: Cojin Utrul		ESC.	
Oficio: Tejeduría		Técnica: Crochet		Materia Prima: Lana natural	
Especificaciones Técnicas: Se teje en crochet la base en forma completamente circular, aplicando simbologías Misak. Tiene forro en tapas super puestas					
Color: Café, habano y tierras		Capacidad de Producción / mes: 10 unidades		Dimensiones Generales	
Peso (gr): 300 gr		Precio Unitario: \$ 60.000		Precio por mayor: \$ 54.000	
Artesano: Cecilia Tombe		Teléfono: 311 304 92 73		Largo: Ancho: Alto: Diámetro: 38 cms	
Grupo o Taller: Nuestro Arte Misak		Departamento: Cauca		Municipio: Silvia	
Certificado Hecho a mano: Si <input type="checkbox"/> No <input checked="" type="checkbox"/>		Resguardo <input type="checkbox"/> Localidad <input type="checkbox"/> Vereda <input type="checkbox"/>		N/A <input type="checkbox"/> Corregimiento <input type="checkbox"/>	
Observaciones: Se elabora en variedad de simbologías y diámetros.					
Responsable: Sonia Calvache Dueñas				Dibujante:	
Aprobado por: ARTESANIAS DE COLOMBIA				Fecha: Diciembre 2016 <input type="checkbox"/> Referente <input checked="" type="checkbox"/> Línea <input type="checkbox"/> Muestra <input checked="" type="checkbox"/>	
				Terminado <input type="checkbox"/> En Proceso <input type="checkbox"/>	

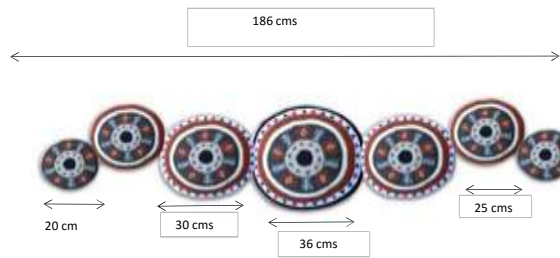

1	Centro de mesa	Lana natural	400 grs	100%
No.	Pieza	Material	Cant.	Por%
Tabla de Componentes				

Nombre de la pieza: Centro de mesa		Referencia: Centro de mesa UTRUL		ESC.	
Oficio: Tejeduría		Técnica: Crochet		Materia Prima: Lana natural hilada a mano	
Especificaciones Técnicas: Se tejen círculos en diferentes diámetros con aplicación de simbologías Misak. Se unen entre sí formando el camino de mesa.					
Color: Habano, tierras y variados		Capacidad de Producción / mes: 10 unidades		Dimensiones Generales	
Peso (gr): 400gr	Precio Unitario: \$220.000	Precio por mayor: \$200.000			
Artesano: Cecilia Tombe		Teléfono: 311 304 9273	Largo: 186cms	Ancho:	Alto: 36,30,25 20 cms
Grupo o Taller: Nuestro Arte Misak		Departamento: Cauca		Municipio: Silvia	
Certificado Hecho a mano:	Si <input type="checkbox"/> No <input checked="" type="checkbox"/>	Centro Poblado:	Resguardo Caserio <input type="checkbox"/>	Localidad Vereda <input type="checkbox"/>	N/A <input type="checkbox"/> Corregimiento <input type="checkbox"/>
Observaciones: El entro de mesa tambien se elabora en 3,4,5 0 6 círculos en diferentes diametros					
Responsable: Sonia Calvache Dueñas			Dibujante:		
Aprobado por: ARTESANIAS DE COLOMBIA			Fecha: <input type="checkbox"/>	Referente: <input checked="" type="checkbox"/>	Línea <input type="checkbox"/> Muestra <input checked="" type="checkbox"/>



2	1	Faja	Hilo Orlón	Lana	10 grs	370	20%	80
		Mochila	natural		grms		%	
No.		Pieza	Material		Cant.		Por%	

Tabla de Componentes

Nombre de la pieza: Mochila Faja		Referencia: Mochila Perti		ESC.	
Oficio: Tejeduría		Técnica: Crochet, Telar vertical		Materia Prima: Lana natural e hilo orlón.	
Especificaciones Técnicas: Se teje en crochet la base en forma circular, luego se realiza el tejido ascendente formando el cuerpo de la mochila. La faja es tejida en telar e hilo orlón.					
Color: Habano, café y tradicionales		Capacidad de Producción / mes:		Dimensiones Generales	
Peso (gr): 380 gr	Precio Unitario: \$100.000	Precio por mayor: \$90.000	Largo:	Ancho:	Alto: 35cms
Artesano: Cecilia Tombe		Teléfono: 311 304 9223		Diámetro: 25 cms	
Grupo o Taller: Nuestro Arte Misak		Departamento: Cauca		Municipio: Silvia	
Certificado Hecho a mano:	Si <input type="checkbox"/> No <input checked="" type="checkbox"/>	Centro Poblado:	Resguardo Caserio <input type="checkbox"/>	Localidad <input type="checkbox"/>	N/A <input type="checkbox"/>
			Vereda <input type="checkbox"/>	Corregimiento <input type="checkbox"/>	<input type="checkbox"/>
Observaciones: La mochila no tiene tejidas simbologías en el cuerpo de la mochila. Es de un solo color (habano o café). Las figuras se representan en la faja					
Responsable: Sonia Calvache Dueñas			Dibujante:		
Aprobado por: ARTESANIAS DE COLOMBIA			Fecha: Diciembre 2016 <input type="checkbox"/>	Referente <input checked="" type="checkbox"/>	Línea <input type="checkbox"/>
			Muestra <input checked="" type="checkbox"/>		



No.	Pieza	Material	Cant.	Por%
2	Faja	Lana natural	20grs	20%
1	Mochila	Lana natural	480 grms	80 %

Tabla de Componentes

Nombre de la pieza: Mochila		Referencia: Mochila con faja en lana		ESC.	
Oficio: Tejeduría		Técnica: Crochet y telar vertical		Materia Prima: Lana natural hilada industrialmente y a mano.	
Especificaciones Técnicas: Se teje en crochet la base en forma circular, luego se hace tejido ascendente formando el cuerpo de la mochila. La faja es tejida en telar vertical en lana natural.					
Color: Natural: Habano - tierras		Capacidad de Producción / mes: 5 unidades		Dimensiones Generales	
Peso (gr): 500 gr		Precio Unitario: \$ 160.000		Precio por mayor: \$ 150.000	
Artesano: Cecilia Tombe		Teléfono: 311 304 92 23		Largo:	
Grupo o Taller: Nuestro Arte Misak		Departamento: Cauca		Municipio: Silvia	
Certificado Hecho a mano: Si <input type="checkbox"/> No <input checked="" type="checkbox"/>		Centro Poblado: <input type="checkbox"/>		Resguardo Caserío <input type="checkbox"/>	
		Localidad <input type="checkbox"/>		N/A <input type="checkbox"/>	
		Vereda <input type="checkbox"/>		Corregimiento <input type="checkbox"/>	
Observaciones: La faja es tejida en lana natural y en telar vertical, logrando obtener simbologías en mayor formato y de gran novedad.					
Responsable: Sonia Calvache Dueñas			Dibujante:		
Aprobado por: ARTESANIAS DE COLOMBIA			Fecha: Diciembre 2016 <input type="checkbox"/> Referente <input checked="" type="checkbox"/> Línea <input type="checkbox"/> Muestra <input checked="" type="checkbox"/>		



Kitrop - Pichip
ESPIRAL MISAK
Asociados

8

Kitrop-Pichip

ESPIRALMISAK
Asociados



Kitrop - Pichip
ESPIRAL MISAK
Asociados



Artesano (a)

Producto - Referencia

Precio