



Proyecto "Fortalecimiento al emprendimiento del artesano de Bogotá D.C. preservando su identidad cultural", ejecutado mediante el convenio interadministrativo No ADC-2017-221 (No 232 SDDE) y (152-2017 IDT) con la Secretaría de Desarrollo Económico (SDDE) y el Instituto Distrital de Turismo (IDT).

Fichas técnicas

Graciela García
Asesora - Diseñadora

Bogotá D.C, diciembre de 2017



FORMATO
 Ficha de Producto y Planos
 Técnicos Carta

CODIGO: FORCVS14A

V. 03

FECHA: 16 06 2014



No.	Pieza	Material	Cant	Porc%
		Algodón / hilo coralino		
Tabla de Componentes				

Nombre de la pieza: cojines en Algodón		Referencia: ESC.	
Oficio: teleduría		Materia Prima: Algodón / hilo Coralino	
Especificaciones Técnicas:			
Color: vidido azul / trama azul / gris / top		Capacidad de Producción / mes: 1000	
Peso (gr.):	Precio Unitario: 55.000	Precio por Mayor: 45.000	Dimensiones Generales
Artesano: Cristiano Cordero	Teléfono: 304787748		Largo: 50cm
Grupo o Taller: tejos y telares	Departamento: Bogotá	Municipio:	Ancho: 50cm
Certificado Hecho a mano: <input type="checkbox"/> Si <input checked="" type="checkbox"/> No	Centro Poblado: Bogotá	<input checked="" type="checkbox"/> Resguardo Cautin	Alto:
Observaciones:		<input checked="" type="checkbox"/> Localidad Variable	Díametro:
Responsable: Glaciela García		<input checked="" type="checkbox"/> N/A Cremasiento	
Aprobado por: Samuel Lopez		Dibujante: Glaciela García	
Fecha: 11-DIC-17		<input type="checkbox"/> Referentes <input type="checkbox"/> Línea	
		Muestra <input checked="" type="checkbox"/> <input type="checkbox"/>	
		Terminado <input type="checkbox"/> En Proceso <input type="checkbox"/>	

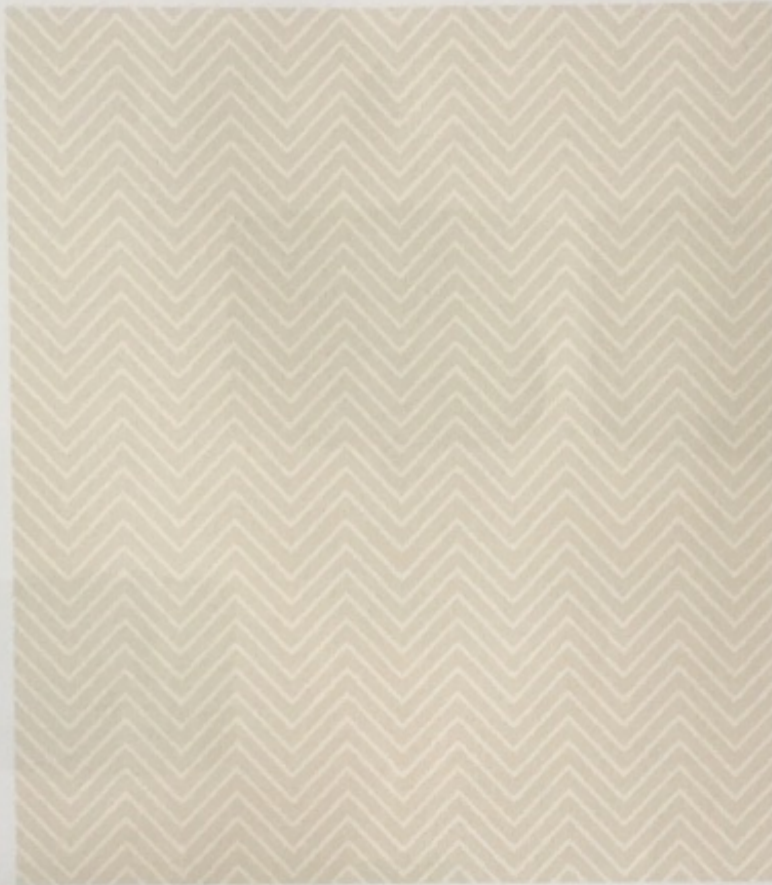

No.	Pieza	Material	Cant	Porc%
		Algodón - Hilo Coralino		
Tabla de Componentes				

Nombre de la pieza: throws en Algodón		Referencia: -		ESC.	
Oficio: Técnica:		Materia Prima: Algodón ehib Coralino			
Especificaciones Técnicas:					
Color: verde crudo / gris / rojo / azul		Capacidad de Producción / mes: 1000		Dimensiones Generales	
Peso (gr.):		Precio Unitario: 85.000	Precio por Mayor: 75.000	Largo: 1.70 mt	Ancho: 1.40 mt
Artisano: CNSanto Caicedo		Teléfono: 3104787748		Alto:	Diámetro:
Grupo o Taller:		Departamento: BOGOTÁ	Municipio: BOGOTÁ D.C.		
Certificado Hecho a mano: <input type="checkbox"/> Sí <input checked="" type="checkbox"/> No		Centro Poblado: BOGOTÁ D.C.	<input checked="" type="checkbox"/> Resguardo Caucaño	<input checked="" type="checkbox"/> Localidad Vereda	<input checked="" type="checkbox"/> N/A Continuamiento
Observaciones:					
Responsable: Graciela Garcia			Dibujante: Graciela Garcia		
Aprobado por: Samuel Lopez			Fecha: 16-DIC-14	<input type="checkbox"/> Referentes	<input type="checkbox"/> Línea
				Muestra <input type="checkbox"/>	<input type="checkbox"/>
				Terminado	En Proceso

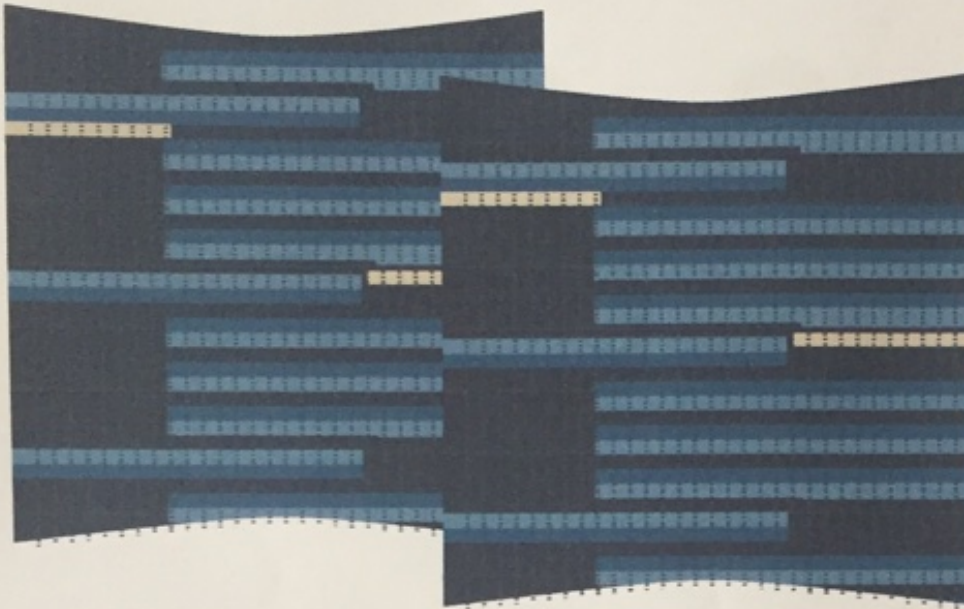

No.	Pieza	Material	Cant	Porc%
Tabla de Componentes				

Nombre de la pieza: cojines en degradé Indigos		Referencia: ESC.		
Oficio: Tejeduría		Materia Prima: Lana natural tinturada		
Especificaciones Técnicas: Técnica: Tejar Manual				
Color: Azul y crudo	Capacidad de Producción / mes: 20		Dimensiones Generales	
Peso (gr.):	Precio Unitario: 95.000	Precio por Mayor: 95.000	Largo: 50cm	Ancho: 50cm
Artesano: Esperanza Torres		Teléfono: 310 47 89427		Alto: 8cm
Grupo o Taller:	Departamento: Bogotá	Municipio:		
Certificado Hecho a mano: <input type="checkbox"/> Si <input checked="" type="checkbox"/> No	Centro Poblado: Bogotá	<input checked="" type="checkbox"/> Resguardo <small>Casero</small>	<input checked="" type="checkbox"/> Localidad <small>Vereda</small>	<input type="checkbox"/> N/A <small>Comandancia</small>
Observaciones:				Terminado <input type="checkbox"/> En Proceso <input type="checkbox"/>
Responsable: Graciela García	Dibujante: Graciela García		Muestra <input type="checkbox"/> <input type="checkbox"/>	
Aprobado por: Samuel Lopez	Fecha: 16-06-14		<input type="checkbox"/> Referentes <input type="checkbox"/> Línea	



FORMATO
Ficha de Producto y Planos
Técnicos Carta

CODIGO: FORCVS14A

V. 03

FECHA: 16 06 2014



No.	Pieza	Material	Cant	Porc%
		Lana Natural		
Tabla de Componentes				

Nombre de la pieza: **Mochila Muisca Grande** Referencia: **ESC.**

Oficio: **Teladuría** Técnica: **acchet** Materia Prima: **lana natural**

Especificaciones Técnicas:

Color: Ois / Ouido	Capacidad de Producción / mes:	Dimensiones Generales		
Peso (gr.):	Precio Unitario: 200.000	Precio por Mayor: 180.000	Largo:	Ancho: 18 base cm
Artesano:	Telefono: 312 503 6171		Alto: 28 cm	Diametro: 18 base cm
Grupo o Taller: Cabildo Muisca	Departamento: Bogotá	Municipio: Bogotá		
Certificado Hecho a mano: <input type="checkbox"/> Si <input checked="" type="checkbox"/> No	Centro Poblado: Bogotá	<input checked="" type="checkbox"/> Resguardo Caucaín	<input checked="" type="checkbox"/> Localidad Venaria	<input checked="" type="checkbox"/> N/A Comarcamiento

Observaciones:

Responsable: **Graciela García** Dibujante: **Graciela García**

Aprobado por: **Samuel Lopez** Fecha: **9-DIC-2017**

Terminado En Proceso



FORMATO
 Ficha de Producto y Planos
 Técnicos Carta

CODIGO: FORCVS14A

V. 03

FECHA: 16 06 2014



No.	Pieza	Material	Cant	Porc%
		Lana Natural		

Tabla de Componentes

Nombre de la pieza: **Mochila Muisca Mediana** Referencia: **ESC.**

Técnica: **Tejeduría** Técnica: **crochet** Materia Prima: **Lana natural**

especificaciones Técnicas:

Color: **gris / crudo** Capacidad de Producción / mes: **45**

Peso (gr.): Precio Unitario **178.000** Precio por Mayor **150.000** Dimensiones Generales

Artesano: **Mariana Chiguasique / Mariana Chiguasique** Teléfono: **312 5036171** Largo: Ancho: Alto: Diámetro:

Grupo o Taller: Departamento: Municipio:

Certificado Hecho a mano: Si No Centro Poblado: Resguardo Localidad N/A

Observaciones:

Responsable: **Glaciela Garcia** Dibujante: **Glaciela Garcia**

Elaborado por: **Samuel Lopez** Fecha: **9-Dic-2017** Referentes Línea Muestra Terminado En Proceso

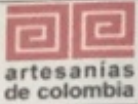

FORMATO
 Ficha de Producto y Planos
 Técnicos Carta

CODIGO: FORCVS14A

V. 03

FECHA: 16 06 2014



No.	Pieza	Material	Cant	Porc%
Tabla de Componentes				
		poliester algodon		

Nombre de la pieza: **pie de cama** Referencia: **ESC.**

Oficio: **tejeduría** Técnica: **Telar horizontal** Materia Prima: **Algodón y Acilico**

especificaciones Técnicas:

Color: **Indigo-Azules** Capacidad de Producción / mes:

Peso (gr.): **68 000** Precio Unitario: **58 000** Precio por Mayo: **58 000**

Artesano: **Reynaldo Nino** Teléfono:

Grupo o Taller: Departamento: **Bogotá** Municipio: **Bogotá**

Certificado Hecho a mano: Si No Centro Poblado: **Bogotá** Resguardo Caserío Localidad Varada N/A Censamiento

Observaciones:

Responsable: **Glaciela Garcia** Dibujante: **Glaciela Garcia**

Probado por: **Samuel Lopez** Fecha: **11-Dic-2017** Referentes Línea Muestra Terminado En Proceso



FORMATO
 Ficha de Producto y Planos
 Técnicos Carta

CODIGO: FORCVS14A

V. 03

FECHA: 16 06 2014



No.	Pieza	Material	Cant	Porc%
		Polyster Algodon		
Tabla de Componentes				

Nombre de la pieza: Camino de mesa		Referencia:		ESC.	
Oficio: Tejeduria		Tecnica: Telar Horizontal		Materia Prima: Algodon y Acilico	
Especificaciones Tecnicas:					
Color: Indigos-Blanco		Capacidad de Producción / mes:		Dimensiones Generales	
Peso (gr.):	Precio Unitario: 43000	Precio por Mayor: 35000	Largo: 2.00M	Ancho: 40cm	Alto: Diámetro:
Artesano: Reynaldo niño.		Telefono:			
Grupo o Taller:		Departamento:		Municipio:	
Certificado Hecho a mano: <input type="checkbox"/> Si <input checked="" type="checkbox"/> No		Centro Poblado:		<input type="checkbox"/> Resguardo <input type="checkbox"/> Localidad <input type="checkbox"/> N/A <input type="checkbox"/> Caserío <input type="checkbox"/> Vereda <input type="checkbox"/> Comunalidad	
Observaciones:					
Responsable: Graciela Garcia		Dibujante: Graciela Garcia		Terminado <input type="checkbox"/> En Proceso <input type="checkbox"/> Muestra <input checked="" type="checkbox"/> <input type="checkbox"/>	
Aprobado por: Samuel Lopez		Fecha: 11-Dic-2017			

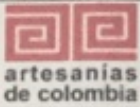

FORMATO
 Ficha de Producto y Planos
 Técnicos Carta

CODIGO: FORCVS14A

V. 03

FECHA: 16 06 2014

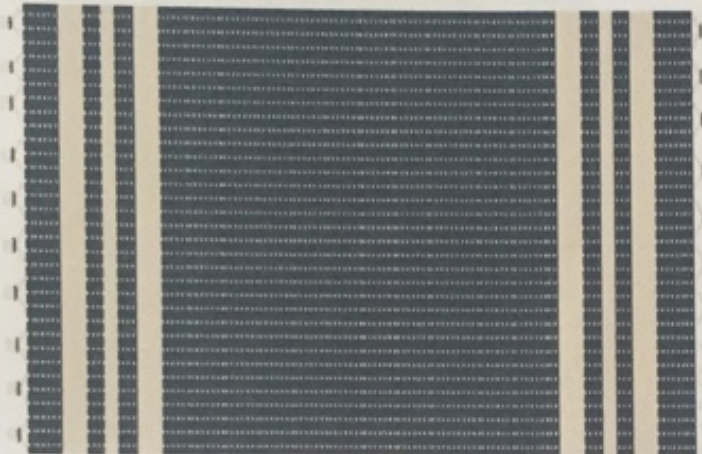

No.	Pieza	Material	Cant	Porc%
		Polyster Algodón		
Tabla de Componentes				

Nombre de la pieza: Juego x 6 Individuales		Referencia:		ESC.	
Oficio: Teleduría		Técnica: Telari Horizontal		Materia Prima: Algodón / Acrílico	
Especificaciones Técnicas:					
Color: Indigos y Blancos		Capacidad de Producción / mes: 1000		Dimensiones Generales	
Peso (gr.):	Precio Unitario: 72.000	Precio por Mayor: 65.000	Largo: 45 cm	Ancho: 35 cm	Alto:
Artesano: Reynaldo mío		Telefono: 320 2190797		Diámetro: 	
Grupo o Taller:		Departamento:		Municipio:	
Certificado Hecho a mano: <input type="checkbox"/> Si <input checked="" type="checkbox"/> No		Centro Poblado: <input type="checkbox"/> Resguardo Caserín <input type="checkbox"/> Localidad Vararta <input type="checkbox"/> N/A Centroamiento			
Observaciones:					
Responsable: Graciela Garcia		Dibujante: Graciela Garcia			
Aprobado por: Samuel Lopez		Fecha: 9-Dic-17		<input type="checkbox"/> Referentes <input type="checkbox"/> Línea Muestra <input checked="" type="checkbox"/> <input type="checkbox"/>	

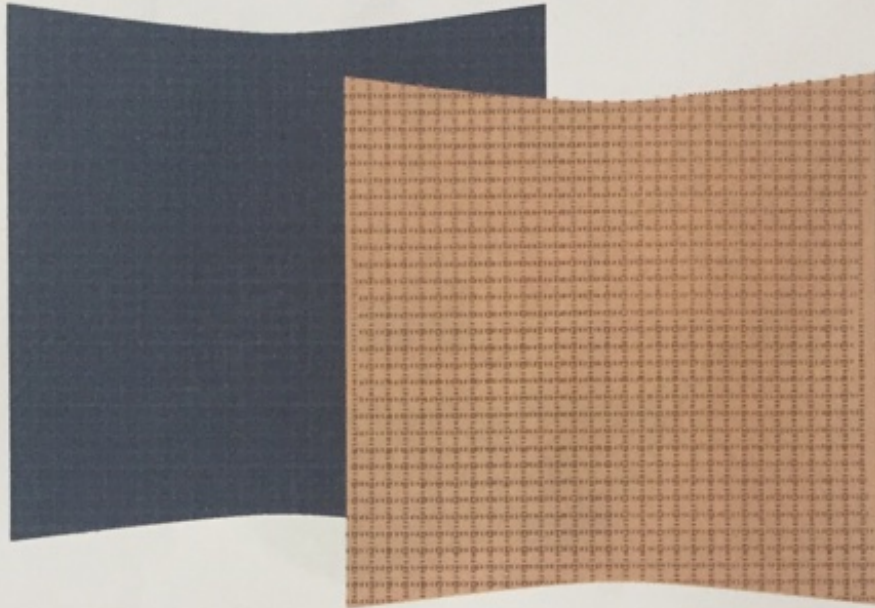

No.	Pieza	Material	Cant	Porc%
		retal textil		
Tabla de Componentes				

Nombre de la pieza: cojines para piso		Referencia: ESC.	
Oficio: Teleduina		Materia Prima: trapillo o retal textil	
Especificaciones Técnicas:			
Color: Azul / Gris / Crema	Capacidad de Producción / mes: 30		Dimensiones Generales
Peso (gr.):	Precio Unitario: 115.000	Precio por Mayor: 100.000	Largo: 60cm
Artesano: Graciela Morales	Teléfono:		Ancho: 60cm
Grupo o Taller:	Departamento:		Alto:
Certificado Hecho a mano: <input type="checkbox"/> Si <input checked="" type="checkbox"/> No	Centro Poblado:		Diametro:
Observaciones:			
Responsable: Graciela Garcia		Dibujante: Graciela Garcia	
Aprobado por: Samuel Lopez		Fecha: 9-DIC-13	
		<input checked="" type="checkbox"/> Resguardo <input checked="" type="checkbox"/> Localidad <input checked="" type="checkbox"/> N/A	
		<input type="checkbox"/> Referentes <input type="checkbox"/> Línea	
		Muestra <input type="checkbox"/> Terminado <input type="checkbox"/> En Proceso	

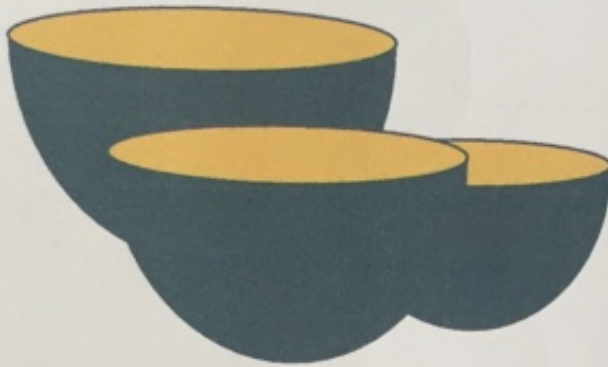

No.	Pieza	Material	Cant	Porc%
		Papel / carbón / laca		

Tabla de Componentes

Nombre de la pieza: **JUEGO 3 BOWLS - Papel maché.** Referencia: **ESC.**
 Oficio: **trabajo en papel** Técnica: **carta-pesta** Materia Prima: **Papel**
 Especificaciones Técnicas:

Color: **Verdeo / Dorado** Capacidad de Producción / mes: **50**

Peso (gr.): **90.000.** Precio Unitario **90.000.** Precio por Mayor **3057619021**

Artesano: **Sonia Lucia Cifuentes** Teléfono: **3057619021**

Grupo o Taller: **Bogotá DC** Departamento: **Bogotá DC** Municipio: **Bogotá**

Certificado Hecho a mano: Si No Centro Poblado: **Bogotá** Resguardo Cultural Localidad Vereda N/A Financiamiento

Observaciones:

Responsable: **Graciela Garcia** Dibujante: **Graciela Garcia**

Aprobado por: **Samuel Lopez** Fecha: **1-Dic-17** Referentes Línea

Muestra Terminado En Proceso



FORMATO
 Ficha de Producto y Planos
 Técnicos Carta

CODIGO: FORCVS14A

V. 03

FECHA: 16 06 2014

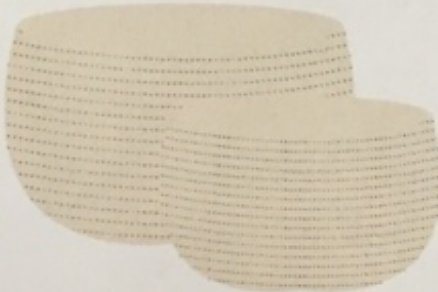
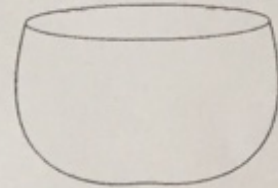
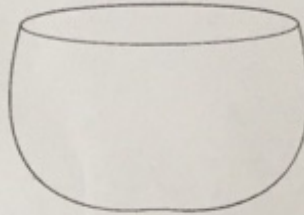
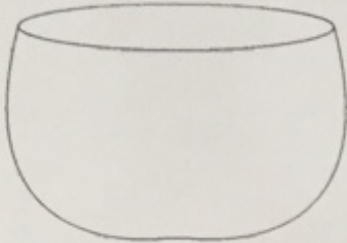

No.	Pieza	Material	Cant	Porc%
Fibra algodón / Cola de rata				
Tabla de Componentes				

Nombre de la pieza: **Cestas en Fibra Algodón** Referencia: ESC.

Oficio: **Técnica** Materia Prima: **Fibra Algodón**

Especificaciones Técnicas:

Color: **oído** Capacidad de Producción / mes:

Peso (gr.): Precio Unitario **800.790.000** Precio por Mayor **68.000** Dimensiones Generales

Artesano: **Rosa Riveros** Teléfono: **3105571764** Largo: Ancho: **45/40/35** Alto: **35/30/20** Diámetro:

Grupo o Taller: Departamento: **BOGOTÁ D.C.** Municipio: **BOGOTÁ D.C.**

Certificado Hecho a mano: Sí No Centro Poblado: Resguardo Localidad N/A

Observaciones:

Responsable: **Graciela Garcia** Dibujante: **Graciela Garcia**

Aprobado por: **Samuel Lopez** Fecha: **11-DIC-17** Referentes Línea Muestra Terminado En Proceso

Producto inicial:



Resultado 1era asesoría:
Diversificación de producto , aplicación de la técnica a un modelo en tendencia actual , shopping bag,

Resultado 2da asesoría:

Resultado 3era asesoría:

Estrategia de mejoramiento o innovación:
Diversificación de línea de producto.

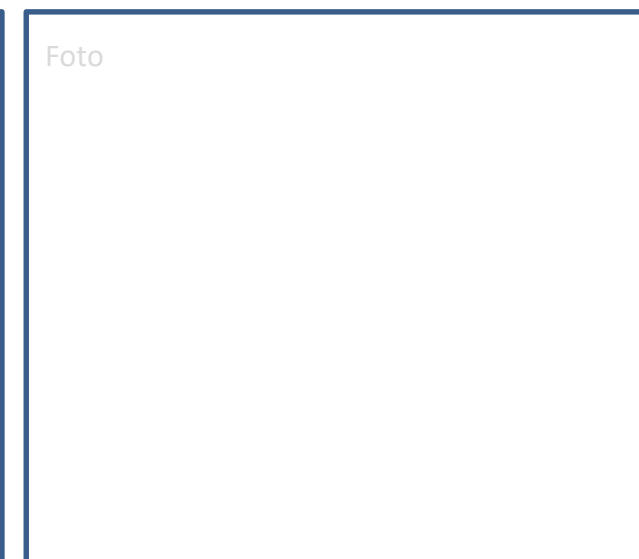
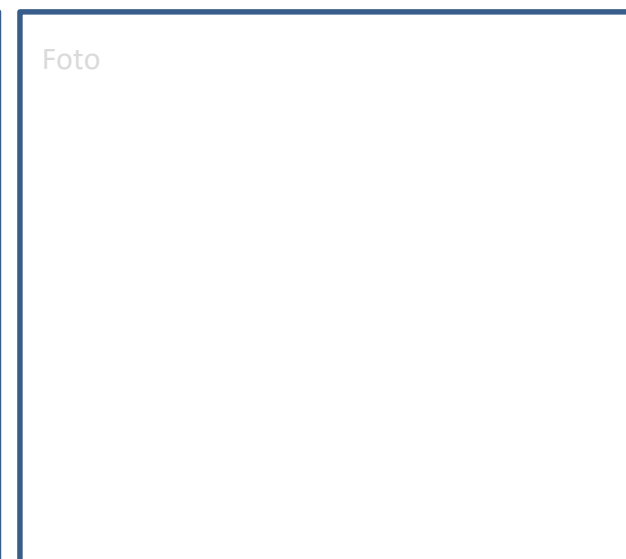
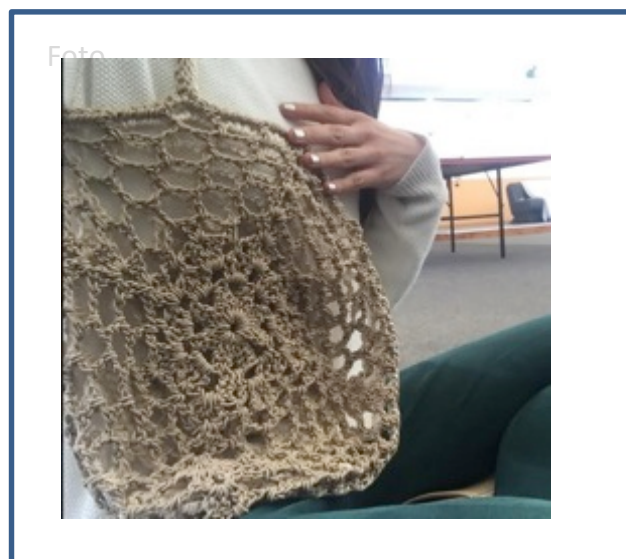

Nombre del artesano: Luz Jeannette Bello	c.c. 51974571
Oficio: Trabajo en Papel	Técnica: papel maché , cartapesta
Materia Prima: Lana en Mezcla Alpaca	
Asesor: Graciela García	

Producto inicial:



Resultado 1era asesoría:
Diversificación de línea de producto.
Aplicación de la técnica teniendo en cuenta las tendencias actuales .
Propuesta de tapete en paleta de color preseleccionada y diseño geométrico

Resultado 2da asesoría:
Revisión y corrección de avances en primer prototipo

Resultado 3era asesoría:
Describe el proceso

Estrategia de mejoramiento o innovación:
Diversificación de línea de producto

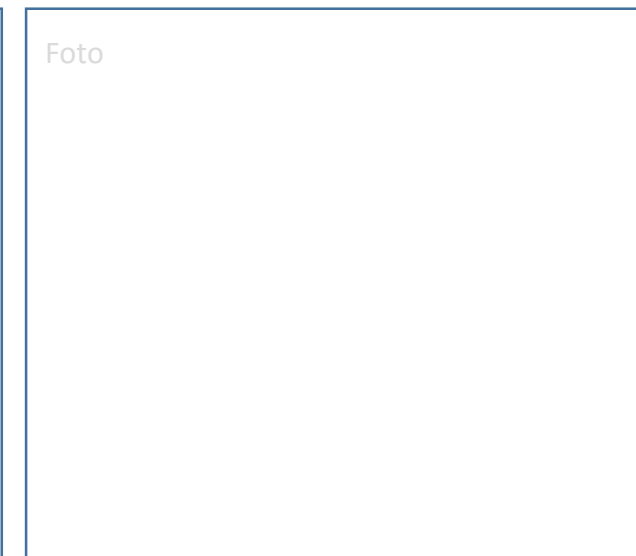

Nombre del artesano: Gloria del Carmen de la Cruz	c.c. 4162169
Oficio: tejeduría	Técnica: Crochet y 2 agujas
Materia Prima: fibra de algodón - Piola	
Asesor: Graciela Garcia	

Producto inicial:

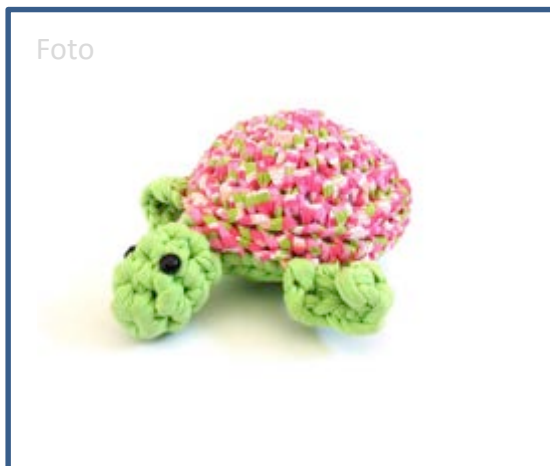

Resultado 1era asesoría:
Diversificación de línea de producto.
Aplicación de la técnica en productos para la decoración del hogar, prueba de producto

Resultado 2da asesoría:
Comprobación de puntadas y comportamiento de material , selección de Paleta de color.

Resultado 3era asesoría:
Primeros prototipos, conformación de línea por color y puntadas.

Estrategia de mejoramiento o innovación:
Diversificación de línea de producto

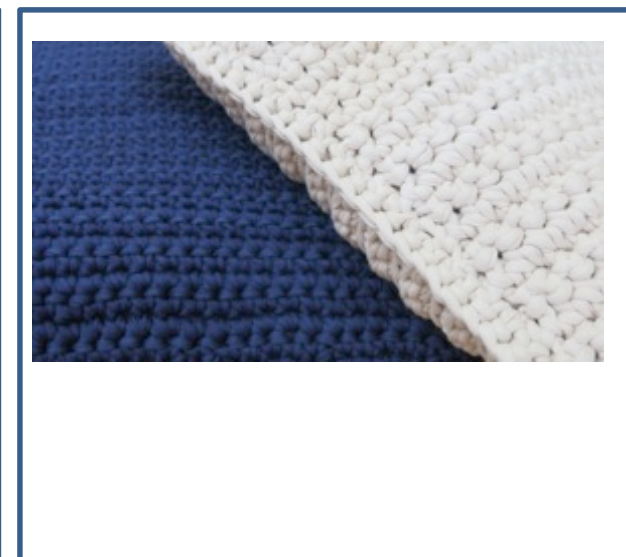

Nombre del artesano: Graciela Morales	c.c. 51561960
Oficio: Tejeduría	Técnica: Crochet
Materia Prima: Trapillo	
Asesor: Graciela García	

Producto inicial:



Resultado 1era asesoría:

Continuación del proceso de rescate de la tradición artesanal de la cultura muisca enfocada en patrones geométricos y su simbología en paleta de color.

Resultado 2da asesoría:

Revisión de tamaños , acabados ,
Composiciones geométricas

Resultado 3era asesoría:

Conformación de líneas de producto , por formato , por diseño.

Estrategia de mejoramiento o innovación:
Mejoramiento y rescate de identidad colectiva

Foto



Foto



Nombre del artesano: Maria del Tránsito Neuta		c.c. 20407604
Oficio: Tejeduría		Técnica: crochet
Materia Prima: Lana natural		
Asesor: Graciela García		

Producto inicial:



Resultado 1era asesoría:
 Diversificación de línea de producto
 Decisión de produco , línea de
 contenedores , experimentación en
 nueva fibra.

Resultado 2da asesoría:
 Revisión del primer prototipo , revisión de
 acabados , medidas y terminaciones propias
 de la técnica

Resultado 3era asesoría:
 Describa el proceso

Estrategia de mejoramiento o innovación:
 Diversificación de línea de producto

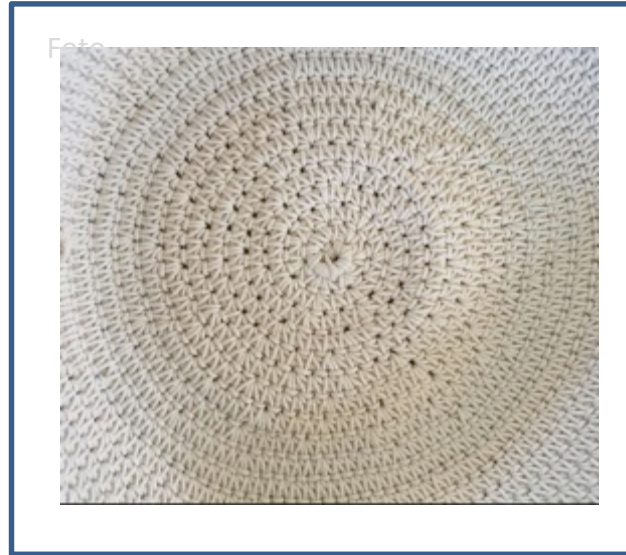

Nombre del artesano: Rosa Riveros		c.c. 41685087
Oficio: Tejeduría		Técnica: crochet
Materia Prima: cordón algodón		
Asesor: Graciela García		