



LÍNEAS DE PRODUCTO DESARROLLADAS

PROGRAMA NACIONAL DE ASESORIAS PUNTUALES

Lina María Rodríguez Corredor



Beneficiario: Nilba Nelly Madroño
Producto: Línea mesa (centros de mesa y paneras)





No.	Pieza	Material	Cant	Porc%
1	Contenedor	Fique y Cobre	1	80%
2	Tapa	Fique y cobre	1	20%
Tabla de Componentes				

Nombre de la pieza Panera Fique y cobre		Referencia: NM01		ESC.		
Oficio: Cestería	Tecnica: tafetán	Materia Prima: Fique y Cobre				
Especificaciones Técnicas: Fique con alma de 7 cabos tejido en fique de 1 cabo.						
Color: Café	Capacidad de Producción / mes: 5		Dimensiones Generales			
Peso (gr.): 150gr	Precio Unitario 70.000	Precio por Mayor 60.000	Largo:	Ancho:	Alto:	Diametro:
Artesano: Nilba Nelly Madroñero	Telefono: 3117562689		N/A	N/A	10cm	30cm
Grupo o Taller: N/A	Departamento: Bogotá	Municipio: Bogotá D.C.				
Certificado Hecho a mano: <input type="checkbox"/> Si <input checked="" type="checkbox"/> No	Centro Poblado:	<input checked="" type="checkbox"/> Resouardo Casero	<input checked="" type="checkbox"/> Localidad Vereda	<input checked="" type="checkbox"/> N/A Corrimiento		
Observaciones:						
Responsable: Lina María Rodríguez	Dibujante:					
Aprobado por: Comité de Diseño	Fecha: Dic / 2017	<input type="checkbox"/> Referentes	<input type="checkbox"/> Línea	Muestra <input checked="" type="checkbox"/> <input type="checkbox"/>	Terminado <input type="checkbox"/> En Proceso <input type="checkbox"/>	



No.	Pieza	Material	Cant	Porc%
1	Contenedor	Fique y Cobre	1	100%
Tabla de Componentes				

Nombre de la pieza Centros de Mesa		Referencia: NM02		ESC.	
Oficio: Cestería	Tecnica: tafetán	Materia Prima: Fique			
Especificaciones Técnicas: Fique con alma de 7 cabos tejido en fique de 1 cabo.					
Color: Negro y Crudo	Capacidad de Producción / mes: 5		Dimensiones Generales		
Peso (gr.): 150gr	Precio Unitario 90.000	Precio por Mayor 80.000	Largo:	Ancho:	Alto:
Artesano: Nilba Nelly Madroñero		Telefono: 3117562689	N/A	0.5mm	N/A
Grupo o Taller: N/A	Departamento: Bogotá	Municipio: Bogotá D.C.			
Certificado Hecho a mano: <input type="checkbox"/> Si <input checked="" type="checkbox"/> No	Centro Poblado:	<input checked="" type="checkbox"/> Resguardo Casero	<input checked="" type="checkbox"/> Localidad Vereda	<input checked="" type="checkbox"/> N/A Corregimiento	
Observaciones:					
Responsable: Lina María Rodríguez	Dibujante:				
Aprobado por: Comité de Diseño	Fecha: Dic / 2017	<input type="checkbox"/> Referentes	<input type="checkbox"/> Línea	Muestra <input checked="" type="checkbox"/> Terminado <input type="checkbox"/> En Proceso	

Beneficiario: Jose Alfredo Manzano
Producto: Canastos y Lamparas





No.	Pieza	Material	Cant	Porc%
1	Contenedor	Fique y madera	1	100%
Tabla de Componentes				

Nombre de la pieza Canasto tejidos		Referencia: JM01		ESC.	
Oficio: Cestería y trabajo en madera		Técnica: tafetán y doblado		Materia Prima: Fique y madera	
Especificaciones Técnicas: Fique de 7 cabos – Chapilla tipo nogal.					
Color: Negro		Capacidad de Producción / mes: 10		Dimensiones Generales	
Peso (gr.): 150gr		Precio Unitario 70.000		Precio por Mayor 60.000	
Artesano: Jose Manzano		Telefono: 313 814 7618		Largo: N/A	
Grupo o Taller: N/A		Departamento: Bogotá		Ancho: N/A	
Certificado Hecho a mano: <input type="checkbox"/> Si <input checked="" type="checkbox"/> No		Centro Poblado:		Alto: 35cm	
Observaciones:		Municipio: Bogotá D.C.		Diametro: 50cm	
Responsible: Lina María Rodríguez		Dibujante:		N/A	
Aprobado por: Comité de Diseño		Fecha: Dic / 2017		<input type="checkbox"/> Referentes <input type="checkbox"/> Línea <input checked="" type="checkbox"/> Muestra	
				Terminado <input checked="" type="checkbox"/> En Proceso <input type="checkbox"/>	

Beneficiario: Jose Dario Basto
Producto: Vajilla



Beneficiario: Ivonne Pedroza
Producto: Bowls por formato (Vitrofusion)





1	Bowl	Vidrio	1	100%
No.	Pieza	Material	Cant	Porc%
Tabla de Componentes				

Nombre de la pieza Bowl		Referencia: NM01		ESC.	
Oficio: Trabajo en vidrio		Tecnica: Vitrofusion		Materia Prima: Vidrio	
Especificaciones Técnicas: Vidrio de 4mm con acabado marmol					
Color: Azul indigo		Capacidad de Producción / mes: 20		Dimensiones Generales	
Peso (gr.): 250gr		Precio Unitario 45.000		Precio por Mayor 38.000	
Artesano: Ivonne Pedroza		Telefono: 3117562689		Largo: N/A	Ancho: N/A
Grupo o Taller: N/A		Departamento: Bogotá		Alto: 10cm	
Certificado Hecho a mano: <input type="checkbox"/> Si <input checked="" type="checkbox"/> No		Centro Poblado:		Diametro: 25cm	
Observaciones:		<input checked="" type="checkbox"/> Resguardo Casero		<input type="checkbox"/> Localidad Vereda	
Responsable: Lina María Rodríguez		Municipio: Bogotá D.C.		<input type="checkbox"/> N/A Corrimiento	
Aprobado por: Comité de Diseño		Dibujante:		Fecha: Dic / 2017	
		<input type="checkbox"/> Referentes		<input type="checkbox"/> Línea	
		Terminado <input checked="" type="checkbox"/>		En Proceso <input type="checkbox"/>	
		Muestra <input checked="" type="checkbox"/>			

Beneficiario: Maria Ines Ismare
Producto: Centro de mesa





No.	Pieza	Material	Cant	Porc%
1	Centro de Mesa	Werregue	1	100%
Tabla de Componentes				

Nombre de la pieza Centro de Mesa		Referencia: WE01		ESC.	
Oficio: Tejeduría en Werregue	Técnica: Rollo	Materia Prima: Werregue			
Especificaciones Técnicas: Ninguna					
Color: Negro y Crudo	Capacidad de Producción / mes: 1		Dimensiones Generales		
Peso (gr.): 850gr	Precio Unitario 400.000	Precio por Mayor 350.000	Largo:	Ancho:	Alto: Diámetro:
Artesano: María Ines Ismare	Telefono: 3103488022		N/A	N/A	10cm 45cm
Grupo o Taller: N/A	Departamento: Bogotá		Municipio: Bogotá D.C.		
Certificado Hecho a mano: <input type="checkbox"/> Si <input checked="" type="checkbox"/> No	Centro Poblado:	<input type="checkbox"/> Resouardo Casero	<input type="checkbox"/> Localidad Vereda	<input type="checkbox"/> N/A Corrimiento	
Observaciones:					
Responsable: Lina María Rodríguez	Dibujante:				
Aprobado por: Comité de Diseño	Fecha: Dic / 2017	<input type="checkbox"/> Referentes	<input type="checkbox"/> Línea	Muestra <input checked="" type="checkbox"/> Terminado	<input type="checkbox"/> En Proceso

Beneficiario: Pedro Pablo Villamarin
Producto: Accesorios mesa
(bowls y cucharas talladas)





No.	Pieza	Material	Cant	Porc%
1	Bowl	Madera	1	100%
Tabla de Componentes				

Nombre de la pieza Bowl madera (manicera – salsera)		Referencia: PP01		ESC.	
Oficio: Trabajo en madera	Tecnica: Torno y Talla	Materia Prima: Madera - Cedro			
Especificaciones Técnicas: Talla con buril de 45°					
Color: Natural	Capacidad de Producción / mes: 15		Dimensiones Generales		
Peso (gr.): 250gr	Precio Unitario 35.000	Precio por Mayor 30.000	Largo:	Ancho:	Alto: Diámetro:
Artesano: Pedro Pablo Villamarin	Telefono: 3143606283		N/A	N/A	6m 12cm
Grupo o Taller: N/A	Departamento: Bogotá		Municipio: Bogotá D.C.		
Certificado Hecho a mano: <input type="checkbox"/> Si <input checked="" type="checkbox"/> No	Centro Poblado:	<input checked="" type="checkbox"/> Resguardo Casero	<input type="checkbox"/> Localidad Vereda	<input type="checkbox"/> N/A Corregimiento	
Observaciones:					Terminado En Proceso
Responsable: Lina María Rodríguez	Dibujante:				
Aprobado por: Comité de Diseño	Fecha: Dic / 2017	<input type="checkbox"/> Referentes <input type="checkbox"/> Línea		Muestra <input checked="" type="checkbox"/>	<input type="checkbox"/>

Beneficiario: Luz Mireya Diaz
Producto: Cojines





No.	Pieza	Material	Cant	Porc%
1	Cojín	Lana y Seda	1	100%
Tabla de Componentes				

Nombre de la pieza Cojines		Referencia: LM01		ESC.	
Oficio: Tejeduría	Técnica: Telar Horizontal	Materia Prima: Lana y seda			
Especificaciones Técnicas: Seda acabado metalizado					
Color: Negro y Gris	Capacidad de Producción / mes: 30		Dimensiones Generales		
Peso (gr.): 200gr	Precio Unitario 75.000	Precio por Mayor 65.000	Largo: 50cm	Ancho: 12 cm	Alto: 50cm
Artesano: Luz Mireya Díaz		Telefono: 3103488022		Diametro: N/A	
Grupo o Taller: N/A	Departamento: Bogotá		Municipio: Bogotá D.C.		
Certificado Hecho a mano: <input type="checkbox"/> Si <input checked="" type="checkbox"/> No	Centro Poblado:	<input type="checkbox"/> Resguardo Casero	<input type="checkbox"/> Localidad Vereda	<input type="checkbox"/> N/A Corredimiento	
Observaciones:					Terminado En Proceso
Responsable: Lina María Rodríguez	Dibujante:				
Aprobado por: Comité de Diseño	Fecha: Dic / 2017	<input type="checkbox"/> Referentes <input type="checkbox"/> Línea		Muestra <input checked="" type="checkbox"/>	<input type="checkbox"/>

Beneficiario: Gerardo Guerrero
Producto: Centro de Mesa
torno segmentado





No.	Pieza	Material	Cant	Porc%
1	Centro de MEsa	Madera	1	100%
Tabla de Componentes				

Nombre de la pieza Centro de Mesa		Referencia: GG01		ESC.	
Oficio: Trabajo en Madera	Tecnica: Torno Segmentado	Materia Prima: Madera (nogal y flor morado)			
Especificaciones Tecnicas: Ninguna					
Color: Maderas Naturales	Capacidad de Producción / mes: 8		Dimensiones Generales		
Peso (gr.): 800gr	Precio Unitario 1.000.000	Precio por Mayor 900.000	Largo:	Ancho:	Alto:
Artesano: Gerardo Guerrero	Telefono: 319 5874144		N/A	N/A	12cm
Grupo o Taller: N/A	Departamento: Bogotá	Municipio: Bogotá D.C.			
Certificado Hecho a mano: <input type="checkbox"/> Si <input checked="" type="checkbox"/> No	Centro Poblado:	<input checked="" type="checkbox"/> Resguardo Casero	<input type="checkbox"/> Localidad Vereda	<input type="checkbox"/> N/A Corrimiento	
Observaciones:					
Responsable: Lina María Rodríguez	Dibujante:				
Aprobado por: Comité de Diseño	Fecha: Dic / 2017	<input type="checkbox"/> Referentes	<input type="checkbox"/> Línea	Muestra <input checked="" type="checkbox"/> Terminado <input type="checkbox"/> En Proceso	

Beneficiario: Octavio Salazar
Producto: Bateas talladas





No.	Pieza	Material	Cant	Porc%
1	Batea	Cedro	1	100%
Tabla de Componentes				

Nombre de la pieza Batea Tallada		Referencia: OC01		ESC.	
Oficio: Trabajo en madera		Técnica: Talla		Materia Prima: Madera - Cedro	
Especificaciones Técnicas: Ninguna					
Color: Natural		Capacidad de Producción / mes: 8		Dimensiones Generales	
Peso (gr.): 600gr		Precio Unitario 350.000		Precio por Mayor 320.000	
Artesano: Octavio Salazar		Telefono: 3193488022		Largo: 40cm	
Grupo o Taller: N/A		Departamento: Bogotá		Municipio: Bogotá D.C.	
Certificado Hecho a mano: <input type="checkbox"/> Si <input checked="" type="checkbox"/> No		Centro Poblado:		<input checked="" type="checkbox"/> Resouardo Casero <input type="checkbox"/> Localidad Vereda <input type="checkbox"/> N/A Corramiento	
Observaciones:					
Responsable: Lina María Rodríguez			Dibujante:		
Aprobado por: Comité de Diseño			Fecha: Dic / 2017		<input type="checkbox"/> Referentes <input type="checkbox"/> Línea <input checked="" type="checkbox"/> Muestra <input type="checkbox"/> Terminado <input type="checkbox"/> En Proceso



No.	Pieza	Material	Cant	Porc%
1	Matera	Cascarilla de arroz	1	100%
Tabla de Componentes				

Nombre de la pieza Matera eco		Referencia: GC01		ESC.	
Oficio: N/A	Tecnica: aglomerado	Materia Prima: Cascarilla de Arroz			
Especificaciones Técnicas: Ninguna					
Color: Natural	Capacidad de Producción / mes: 70		Dimensiones Generales		
Peso (gr.): 30 gr	Precio Unitario 15.000	Precio por Mayor 12.000	Largo:	Ancho:	Alto:
Artesano: Gabriela Chaparro		Telefono: 3167426970	N/A	N/A	12cm
Grupo o Taller: N/A	Departamento: Bogotá	Municipio: Bogotá D.C.			
Certificado Hecho a mano: <input type="checkbox"/> Si <input checked="" type="checkbox"/> No	Centro Poblado:	<input checked="" type="checkbox"/> Resguardo Casero	<input checked="" type="checkbox"/> Localidad Vereda	<input checked="" type="checkbox"/> N/A Corrimiento	
Observaciones:					
Responsable: Lina María Rodríguez	Dibujante:				
Aprobado por: Comité de Diseño	Fecha: Dic / 2017	<input type="checkbox"/> Referentes	<input type="checkbox"/> Línea	Muestra <input checked="" type="checkbox"/> <input type="checkbox"/>	Terminado <input type="checkbox"/> En Proceso <input type="checkbox"/>

Beneficiario: Pilar Reyes
Producto: Shopping Bags





No.	Pieza	Material	Cant	Porc%
1	Bolsa	Fique	1	100%
Tabla de Componentes				

Nombre de la pieza Shopping Bag eco		Referencia: PI01		ESC.	
Oficio: Tejeduría	Tecnica: Crochet	Materia Prima: Fique			
Especificaciones Técnicas: Fique de un cabo					
Color: Negro y Gris	Capacidad de Producción / mes: 20		Dimensiones Generales		
Peso (gr.): 200gr	Precio Unitario 65.000	Precio por Mayor 60.000	Largo:	Ancho:	Alto:
Artesano: Pilar Reyes	Telefono: 3103488022		35cm	8 cm	40cm
Grupo o Taller: N/A	Departamento: Bogotá	Municipio: Bogotá D.C.			
Certificado Hecho a mano: <input type="checkbox"/> Si <input checked="" type="checkbox"/> No	Centro Poblado:	<input checked="" type="checkbox"/> Resguardo Casero	<input type="checkbox"/> Localidad Vereda	<input type="checkbox"/> N/A Corregimiento	
Observaciones:					Terminado <input checked="" type="checkbox"/> En Proceso <input type="checkbox"/>
Responsable: Lina María Rodríguez	Dibujante:				
Aprobado por: Comité de Diseño	Fecha: Dic / 2017	<input type="checkbox"/> Referentes	<input type="checkbox"/> Línea	Muestra <input checked="" type="checkbox"/> <input type="checkbox"/>	

Beneficiario: Diana Marcela Romera
Producto: Platos en papel





1	Bowl	Papel Periodico	1	100%
No.	Pieza	Material	Cant	Porc%
Tabla de Componentes				

Nombre de la pieza Bowl		Referencia: NM01		ESC.	
Oficio: N/A	Tecnica: Rollo	Materia Prima: Papel Periodico			
Especificaciones Tecnicas: Acabado metalizado					
Color: Plata y cobre	Capacidad de Producción / mes: 15		Dimensiones Generales		
Peso (gr.): 250gr	Precio Unitario 40.000	Precio por Mayor 35.000	Largo:	Ancho:	Alto: Diámetro:
Artesano: Ivonne Pedroza	Telefono: 3117562689		N/A	N/A	4cm 30cm
Grupo o Taller: N/A	Departamento: Bogotá	Municipio: Bogotá D.C.			
Certificado Hecho a mano: <input type="checkbox"/> Si <input checked="" type="checkbox"/> No	Centro Poblado:	<input type="checkbox"/> Resguardo Casero	<input type="checkbox"/> Localidad Vereda	<input type="checkbox"/> N/A Corregimiento	
Observaciones:					Terminado <input checked="" type="checkbox"/> En Proceso <input type="checkbox"/>
Responsable: Lina María Rodríguez	Dibujante:				
Aprobado por: Comité de Diseño	Fecha: Dic / 2017	<input type="checkbox"/> Referentes	<input type="checkbox"/> Línea	Muestra <input checked="" type="checkbox"/> <input type="checkbox"/>	

Beneficiario: Gabriela Chaparro
Producto: Linea eco Bowls y materas



Beneficiario: Johana Garcia

Producto: Cojines

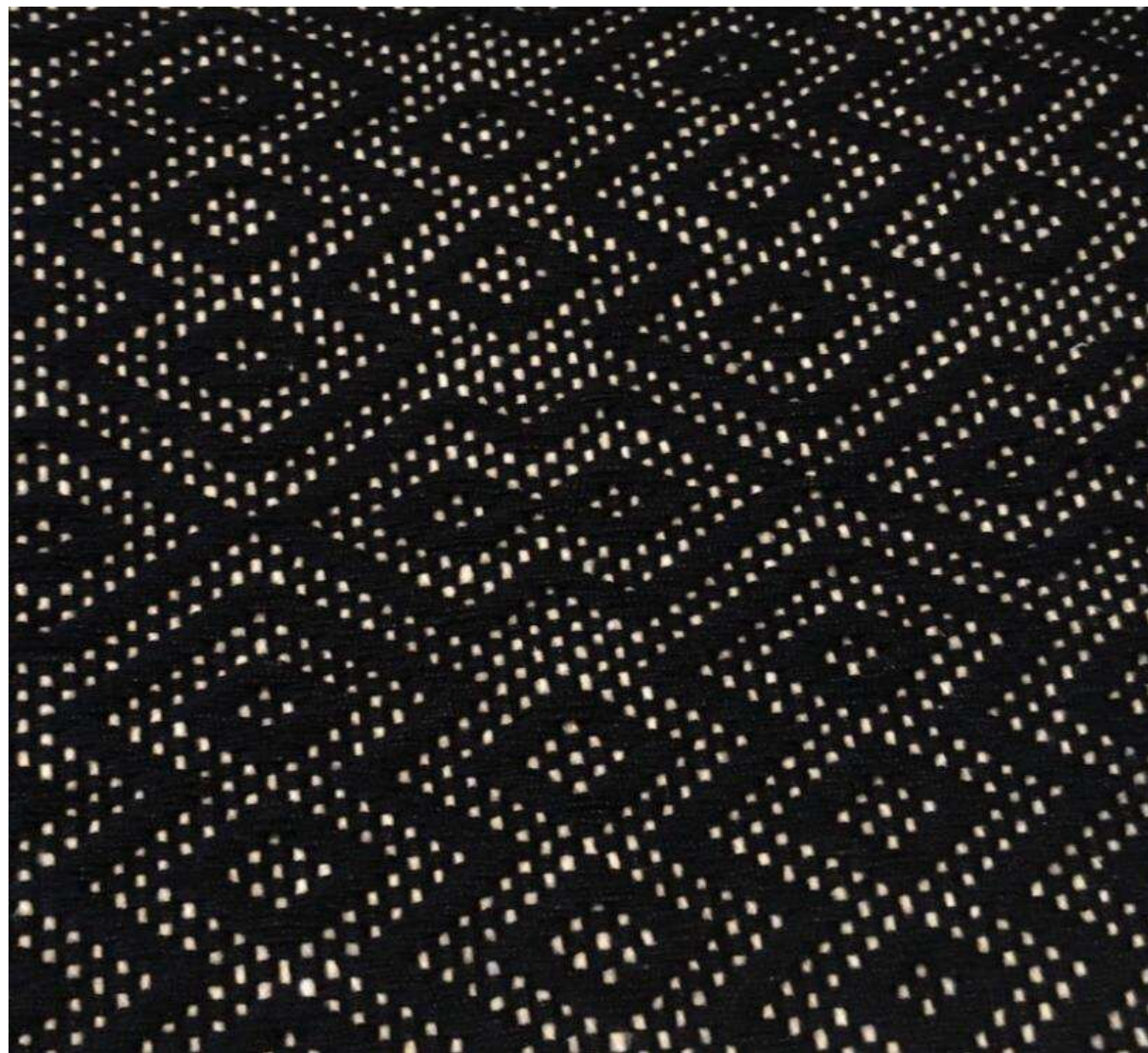

Beneficiario: Francisco Pinzon
Producto: Butacos madera



Beneficiario: Jazmin Andrea Camargo
Producto: Ovejas pesebre
Afieltrados



Beneficiario: Rosa Riveros
Producto: Ovejas



Beneficiario: Lauren Ordoñez
Producto: Centro de Mesa cuero



Beneficiario: Sara Hurtado

Producto: Bowls Concreto y vidrio



Beneficiario: Soraida Cardona
Producto: Centros de mesa eco (papel)



Beneficiario: Carlos Suarez
Producto: Bowls por formatos

