



**FORTALECIMIENTO DE LA COMPETITIVIDAD Y EL DESARROLLO DE LA
ACTIVIDAD ARTESANAL EN EL DEPARTAMENTO DE SUCRE; FASE 2 -2018**

**Anexo
Fichas técnicas de Diseño – Sampués, Sucre**

**SAMUEL RAFAEL NEGRETE GODÍN
CONTRATISTA**

DICIEMBRE DE 2018

COLORES BASE



COLORES ACENTO



Departamento: Sucre
Municipio: Sampues
Oficio: Trabajo en madera
Técnica: Talla y torno



Referente



BOWLS

Municipio: Sampues

Materia prima: Madera

Técnica: Torno / Talla

Dimensiones:

Contenedor grande: 30cm x 20cm h

\$70,000

Contenedor mediano: 25cm x 15cm h

\$60,000

Contenedor pequeño: 20cm x 10cm h

\$50,000

Artesano: Jorge Cujar

Diseñador líder: Natalia Quiñonez

Diseñador: Samuel Negrete

Región cultural: Caribe



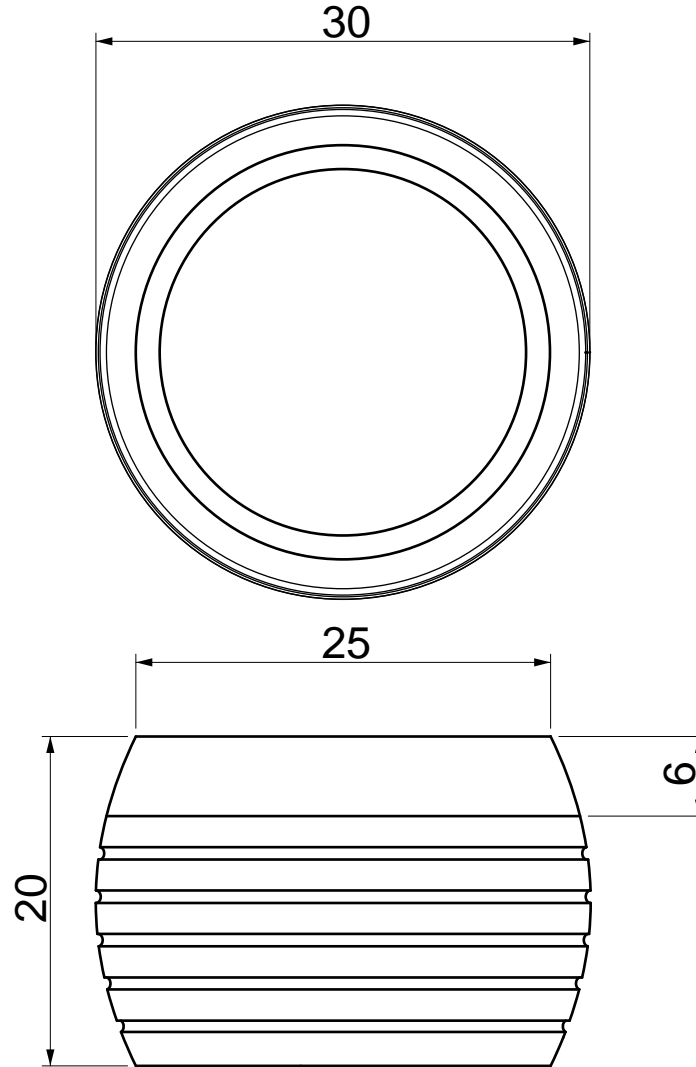

No.	Pieza	Material	Cant	Porc%
Tabla de Componentes				

Nombre de la pieza: BOWL GRANDE		Referencia: ESC.	
Oficio: TRABAJO EN MADERA		Materia Prima: MADERA	
Técnica: TORNO			
Especificaciones Técnicas:			
Color:	Capacidad de Producción / mes: 20		Dimensiones Generales
Peso (gr.):	Precio Unitario	Precio por Mayor	Largo: Ancho: Alto: Diámetro:
Artesano: JORGE CUJAR		Telefono:	
Grupo o Taller:		Departamento: SUCRE	Municipio: SAMPUES
Certificado Hecho a mano: <input type="checkbox"/> Si <input checked="" type="checkbox"/> No		Centro Poblado: <input type="checkbox"/> Resguardo Caserio <input type="checkbox"/> Localidad Vereda <input type="checkbox"/> N/A Corregimiento	
Observaciones:			Terminado <input type="checkbox"/> En Proceso <input type="checkbox"/>
Responsable: Pedro Perini		Dibujante: Samuel Negrete	
Aprobado por: comite nacional de diseño		Fecha:	<input type="checkbox"/> Referentes <input type="checkbox"/> Línea Muestra <input type="checkbox"/>

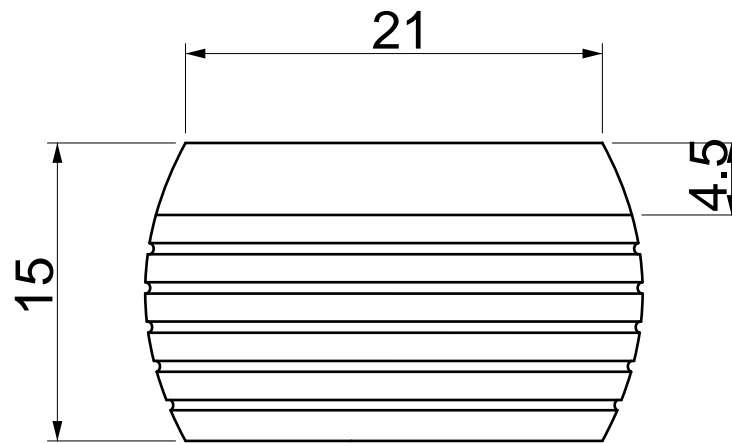
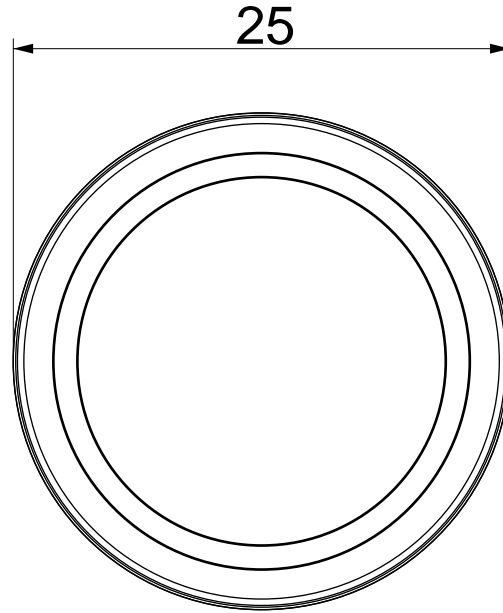

No.	Pieza	Material	Cant	Porc%
Tabla de Componentes				

Nombre de la pieza: BOWL MEDIANO		Referencia: ESC.		
Oficio: TRABAJO EN MADERA		Materia Prima: MADERA		
Especificaciones Técnicas:				
Color:	Capacidad de Producción / mes: 20		Dimensiones Generales	
Peso (gr.):	Precio Unitario	Precio por Mayor	Largo:	Ancho:
Artesano: JORGE CUJAR	Telefono:		Alto:	Diametro:
Grupo o Taller:	Departamento: SUCRE		Municipio: SAMPUES	
Certificado Hecho a mano: <input type="checkbox"/> Si <input checked="" type="checkbox"/> No	Centro Poblado:	<input type="checkbox"/> Resguardo Caserio	<input type="checkbox"/> Localidad Vereda	<input type="checkbox"/> N/A Corregimiento
Observaciones:				Terminado <input type="checkbox"/>
Responsable: Pedro Perini		Dibujante: Samuel Negrete		En Proceso <input type="checkbox"/>
Aprobado por: comite nacional de diseño		Fecha:	<input type="checkbox"/> Referentes <input type="checkbox"/> Línea	Muestra <input type="checkbox"/>

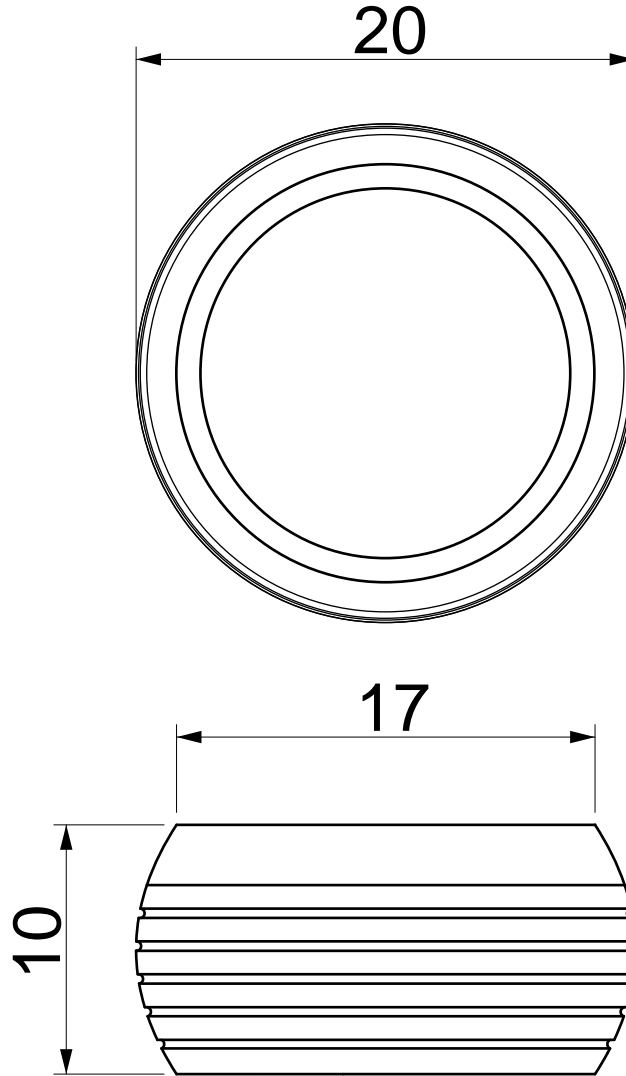

No.	Pieza	Material	Cant	Porc%
Tabla de Componentes				

Nombre de la pieza: BOWL PEQUEÑO		Referencia: ESC.	
Oficio: TRABAJO EN MADERA		Materia Prima: MADERA	
Especificaciones Técnicas:			
Color:	Capacidad de Producción / mes: 20	Dimensiones Generales	
Peso (gr.):	Precio Unitario	Precio por Mayor	Largo: Ancho: Alto: Diámetro:
Artesano: JORGE CUJAR		Telefono:	
Grupo o Taller:		Departamento: SUCRE	Municipio: SAMPUES
Certificado Hecho a mano: <input type="checkbox"/> Si <input checked="" type="checkbox"/> No		Centro Poblado: <input type="checkbox"/> Resguardo Caserio <input type="checkbox"/> Localidad Vereda <input type="checkbox"/> N/A Corregimiento	
Observaciones:			Terminado <input type="checkbox"/> En Proceso <input type="checkbox"/>
Responsable: Pedro Perini		Dibujante: Samuel Negrete	
Aprobado por: comite nacional de diseño		Fecha:	<input type="checkbox"/> Referentes <input type="checkbox"/> Línea Muestra <input type="checkbox"/>

Referente



CONTENEDOR

Municipio: Sampues

Materia prima: Madera

Técnica: Torno / Talla

Dimensiones:

Contenedor grande: 20cm x 25cm h
\$60,000

Contenedor mediano: 17cm x 22cm h
\$50,000

Contenedor pequeño: 14cm x 19cm h
\$40,000

Artesano: Jorge Cujar

Diseñador líder: Natalia Quiñonez

Diseñador: Samuel Negrete

Región cultural: Caribe



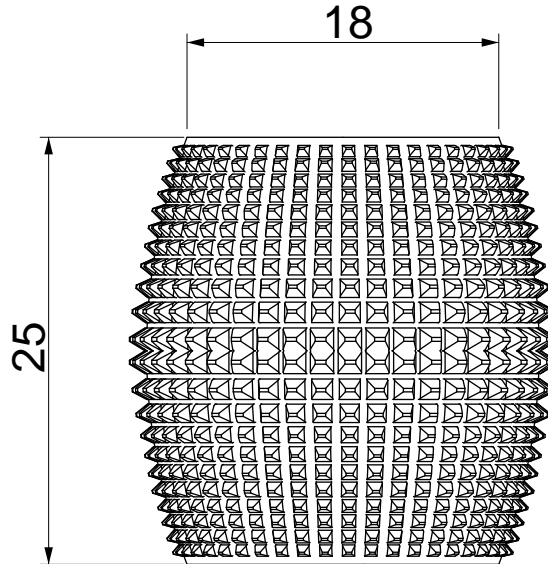
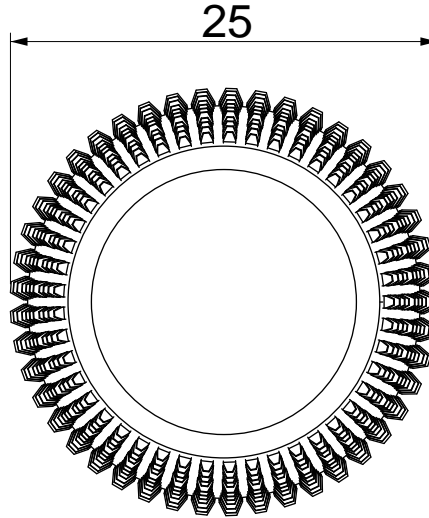

No.	Pieza	Material	Cant	Porc%
Tabla de Componentes				

Nombre de la pieza: CONTENEDOR GRANDE		Referencia: ESC.		
Oficio: TRABAJO EN MADERA		Materia Prima: MADERA		
Técnica: TORNO				
Especificaciones Técnicas:				
Color:	Capacidad de Producción / mes: 20		Dimensiones Generales	
Peso (gr.):	Precio Unitario	Precio por Mayor	Largo:	Ancho:
Artesano: JORGE CUJAR	Telefono:		Alto:	Diametro:
Grupo o Taller:	Departamento: SUCRE		Municipio: SAMPUES	
Certificado Hecho a mano: <input type="checkbox"/> Si <input checked="" type="checkbox"/> No	Centro Poblado:	<input type="checkbox"/> Resguardo Caserío	<input type="checkbox"/> Localidad Vereda	<input type="checkbox"/> N/A Contracimiento
Observaciones:				Terminado <input type="checkbox"/>
Responsable: Pedro Perini		Dibujante: Samuel Negrete		En Proceso <input type="checkbox"/>
Aprobado por: comite nacional de diseño		Fecha:	<input type="checkbox"/> Referentes <input type="checkbox"/> Línea	Muestra <input type="checkbox"/>

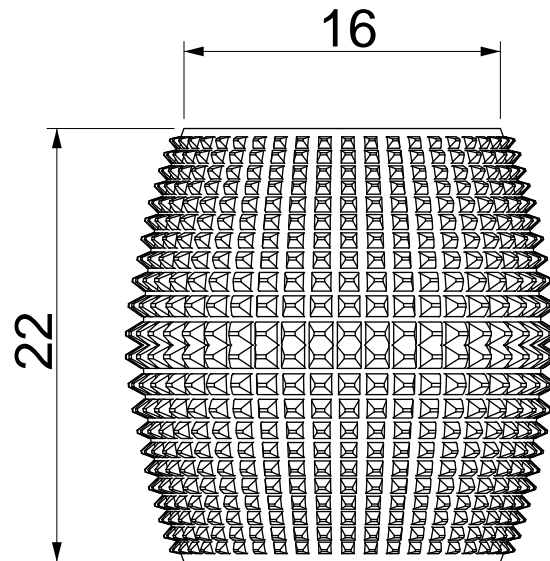
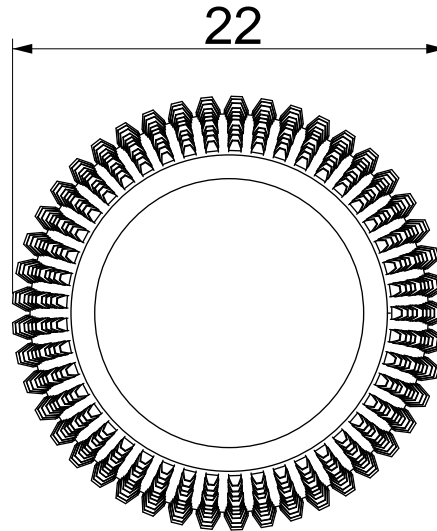

No.	Pieza	Material	Cant	Porc%
Tabla de Componentes				

Nombre de la pieza: CONTENEDOR MEDIANO		Referencia: ESC.	
Oficio: TRABAJO EN MADERA		Técnica: TORNO	
		Materia Prima: MADERA	
Especificaciones Técnicas:			
Color:	Capacidad de Producción / mes: 20		Dimensiones Generales
Peso (gr.):	Precio Unitario	Precio por Mayor	Largo: Ancho: Alto: Diámetro:
Artesano: JORGE CUJAR		Telefono:	
Grupo o Taller:		Departamento: SUCRE	Municipio: SAMPUES
Certificado Hecho a mano: <input type="checkbox"/> Si <input checked="" type="checkbox"/> No		Centro Poblado: <input type="checkbox"/> Resguardo Caserio <input type="checkbox"/> Localidad Vereda <input type="checkbox"/> N/A Corregimiento	
Observaciones:			Terminado <input type="checkbox"/> En Proceso <input type="checkbox"/>
Responsable: Pedro Perini		Dibujante: Samuel Negrete	
Aprobado por: comite nacional de diseño		Fecha:	
		<input type="checkbox"/> Referentes <input type="checkbox"/> Línea Muestra <input type="checkbox"/>	

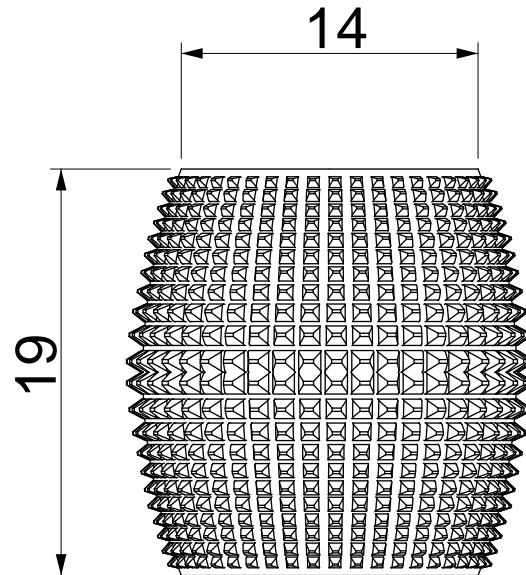
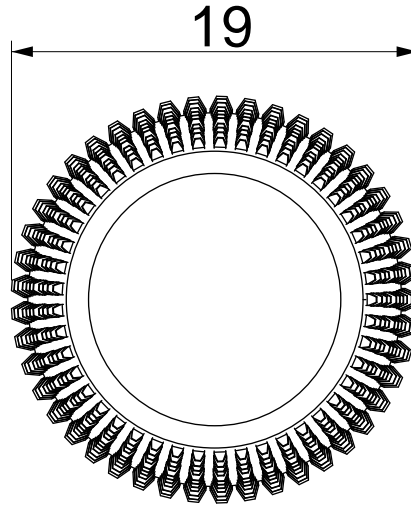

No.	Pieza	Material	Cant	Porc%
Tabla de Componentes				

Nombre de la pieza: CONTENEDOR PEQUEÑO		Referencia: ESC.	
Oficio: TRABAJO EN MADERA		Técnica: TORNO	
		Materia Prima: MADERA	
Especificaciones Técnicas:			
Color:	Capacidad de Producción / mes: 20		Dimensiones Generales
Peso (gr.):	Precio Unitario	Precio por Mayor	Largo: Ancho: Alto: Diámetro:
Artesano: JORGE CUJAR		Telefono:	
Grupo o Taller:		Departamento: SUCRE	
Certificado Hecho a mano: <input type="checkbox"/> Si <input checked="" type="checkbox"/> No		Municipio: SAMPUES	
Observaciones:		<input type="checkbox"/> Resguardo Caserio <input type="checkbox"/> Localidad Vereda <input type="checkbox"/> N/A Corregimiento	
Responsable: Pedro Perini		Dibujante: Samuel Negrete	
Aprobado por: comite nacional de diseño		Fecha: <input type="checkbox"/> Referentes <input type="checkbox"/> Línea <input type="checkbox"/> Muestra <input type="checkbox"/> Terminado <input type="checkbox"/> En Proceso	

Referente



Mesa auxiliar

Municipio: Sampues

Materia prima: Madera

Técnica: Torno / Talla

Dimensiones:

mesa grande: 45cm x 90cm h

\$180,000

mesa mediana: 40cm x 80cm h

\$150,000

mesa pequeña: 35cm x 70cm h

\$125,000

Artesano: Jorge Cujar

Diseñador líder: Natalia Quiñonez

Diseñador: Samuel Negrete

Región cultural: Caribe



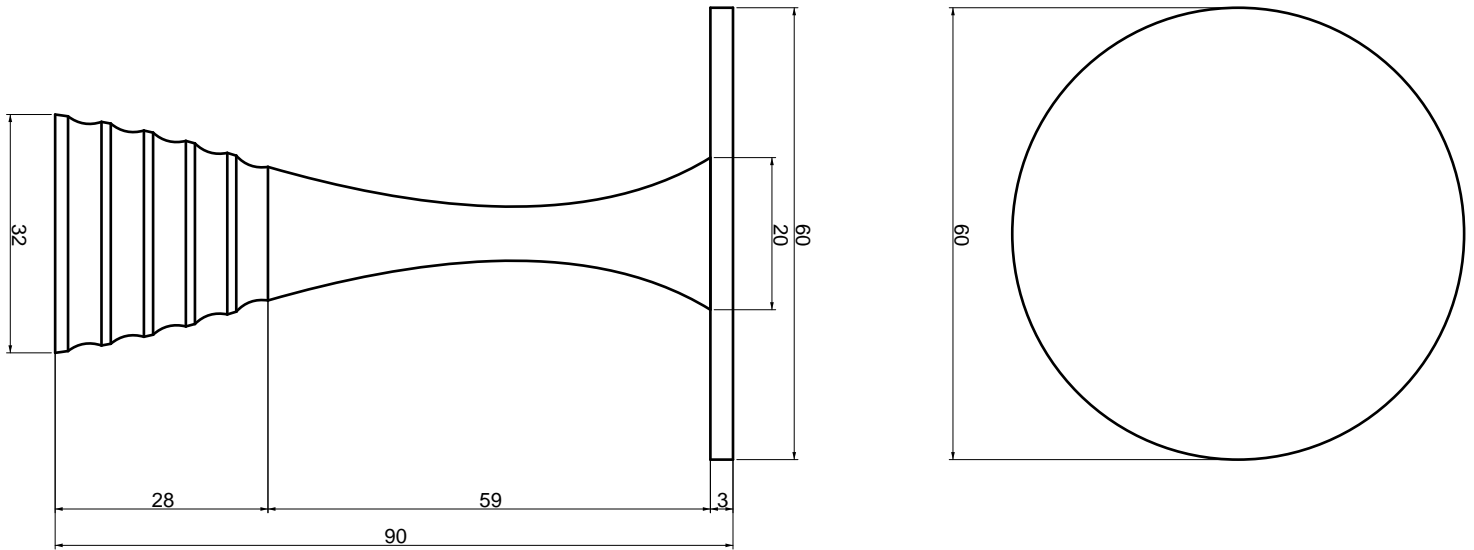

No.	Pieza	Material	Cant	Porc%
Tabla de Componentes				

Nombre de la pieza: MESA AUXILIAR - GRANDE		Referencia: ESC.	
Oficio: TRABAJO EN MADERA		Materia Prima: MADERA	
Especificaciones Técnicas:			
Color:	Capacidad de Producción / mes: 20		Dimensiones Generales
Peso (gr.):	Precio Unitario	Precio por Mayor	Largo: Ancho: Alto: Diámetro:
Artesano: JORGE CUJAR		Telefono:	
Grupo o Taller:		Departamento: SUCRE	Municipio: SAMPUES
Certificado Hecho a mano: <input type="checkbox"/> Si <input checked="" type="checkbox"/> No		Centro Poblado:	<input type="checkbox"/> Resguardo Caserio <input type="checkbox"/> Localidad Vereda <input type="checkbox"/> N/A Corregimiento
Observaciones:			Terminado <input type="checkbox"/> En Proceso <input type="checkbox"/>
Responsable: Pedro Perini		Dibujante: Samuel Negrete	
Aprobado por: comite nacional de diseño		Fecha:	<input type="checkbox"/> Referentes <input type="checkbox"/> Línea Muestra <input type="checkbox"/>

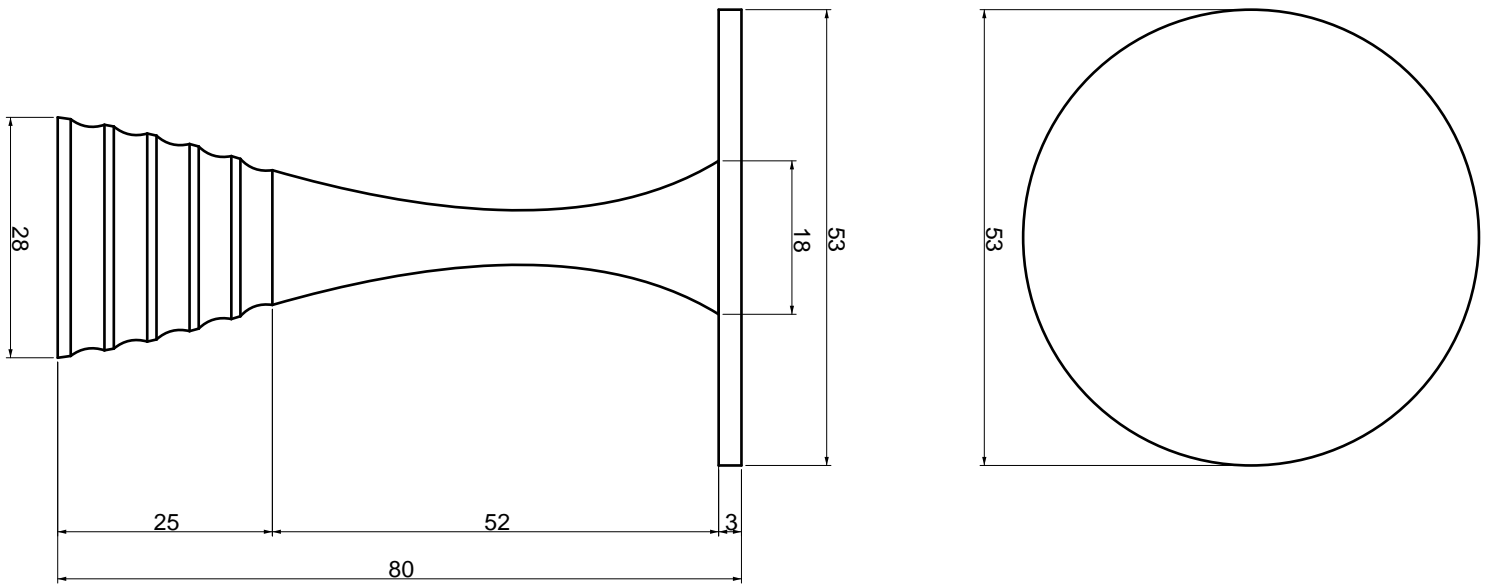

No.	Pieza	Material	Cant	Porc%
Tabla de Componentes				

Nombre de la pieza: MESA AUXILIAR - MEDIANA		Referencia: ESC.	
Oficio: TRABAJO EN MADERA		Materia Prima: MADERA	
Especificaciones Técnicas:			
Color:	Capacidad de Producción / mes: 20	Dimensiones Generales	
Peso (gr.):	Precio Unitario	Precio por Mayor	Largo: Ancho: Alto: Diámetro:
Artesano: JORGE CUJAR		Telefono:	
Grupo o Taller:	Departamento: SUCRE	Municipio: SAMPUES	
Certificado Hecho a mano: <input type="checkbox"/> Si <input checked="" type="checkbox"/> No	Centro Poblado:	<input type="checkbox"/> Resguardo Caserio	<input type="checkbox"/> Localidad Vereda <input type="checkbox"/> N/A Corregimiento
Observaciones:			Terminado <input type="checkbox"/> En Proceso <input type="checkbox"/>
Responsable: Pedro Perini		Dibujante: Samuel Negrete	
Aprobado por: comite nacional de diseño		Fecha:	<input type="checkbox"/> Referentes <input type="checkbox"/> Línea Muestra <input type="checkbox"/>

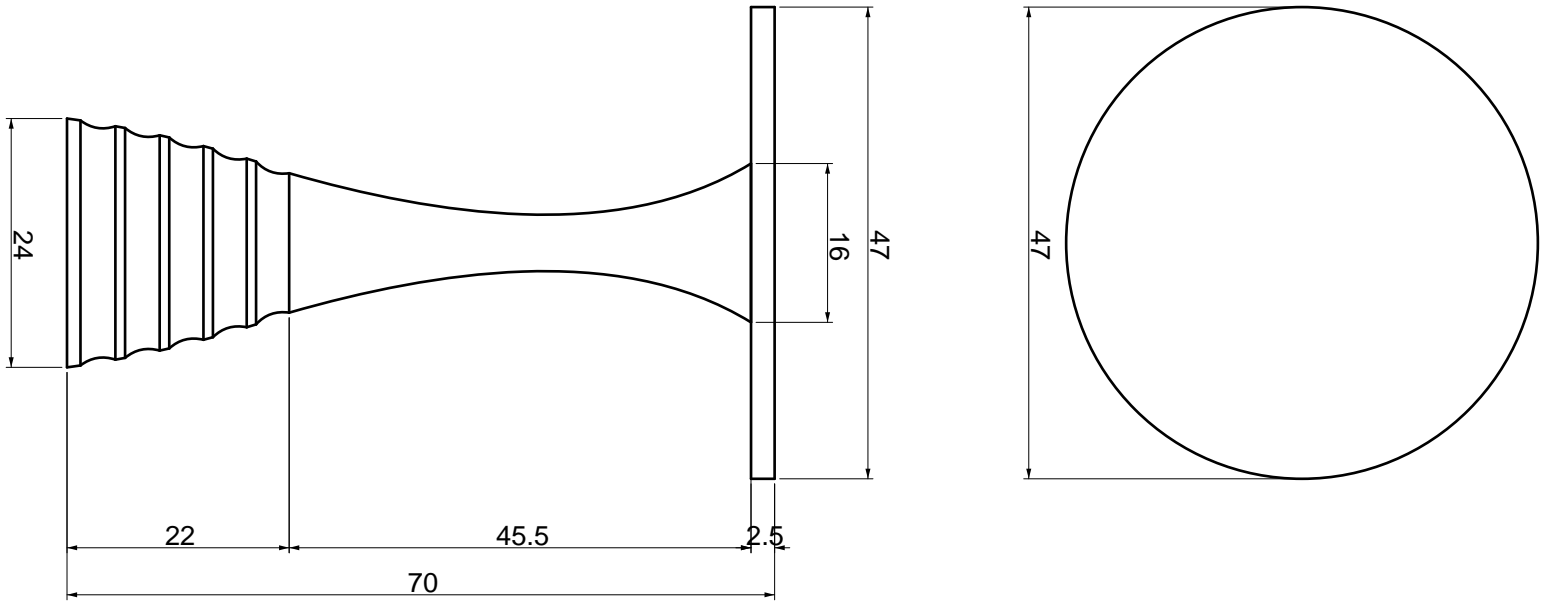

No.	Pieza	Material	Cant	Porc%
Tabla de Componentes				

Nombre de la pieza: MESA AUXILIAR - PEQUEÑA		Referencia: ESC.	
Oficio: TRABAJO EN MADERA		Técnica: TORNO	
		Materia Prima: MADERA	
Especificaciones Técnicas:			
Color:	Capacidad de Producción / mes: 20		Dimensiones Generales
Peso (gr.):	Precio Unitario	Precio por Mayor	Largo: Ancho: Alto: Diámetro:
Artesano: JORGE CUJAR		Telefono:	
Grupo o Taller:		Departamento: SUCRE	Municipio: SAMPUES
Certificado Hecho a mano: <input type="checkbox"/> Si <input checked="" type="checkbox"/> No		Centro Poblado:	<input type="checkbox"/> Resguardo Caserío <input type="checkbox"/> Localidad Vereda <input type="checkbox"/> N/A Corregimiento
Observaciones:			Terminado <input type="checkbox"/> En Proceso <input type="checkbox"/>
Responsable: Pedro Perini		Dibujante: Samuel Negrete	
Aprobado por: comite nacional de diseño		Fecha:	<input type="checkbox"/> Referentes <input type="checkbox"/> Línea Muestra <input type="checkbox"/>

Referente



Trompito (Souvenir)

Municipio: Sampues

Materia prima: Madera

Técnica: Torno / Talla

Dimensiones:

Trompo: 4cm x 8cm h

Base: 20cm x 20cm x 3cm h

\$25,000

Artesano: Jorge Cujar

Diseñador líder: Natalia Quiñonez

Diseñador: Samuel Negrete

Región cultural: Caribe



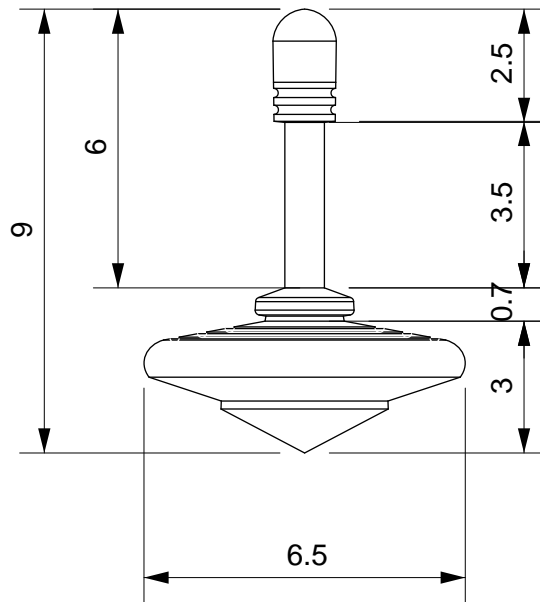
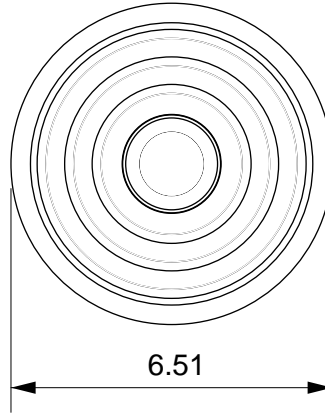

No.	Pieza	Material	Cant	Porc%
Tabla de Componentes				

Nombre de la pieza: Trompito (souvenir)		Referencia: ESC.	
Oficio: TRABAJO EN MADERA		Materia Prima: MADERA	
Técnica: TORNO			
Especificaciones Técnicas:			
Color:	Capacidad de Producción / mes: 20		Dimensiones Generales
Peso (gr.):	Precio Unitario	Precio por Mayor	Largo: Ancho: Alto: Diámetro:
Artesano: JORGE CUJAR		Telefono:	
Grupo o Taller:		Departamento: SUCRE	Municipio: SAMPUES
Certificado Hecho a mano: <input type="checkbox"/> Si <input checked="" type="checkbox"/> No		Centro Poblado: <input type="checkbox"/> Resguardo Caserio <input type="checkbox"/> Localidad Vereda <input type="checkbox"/> N/A Corregimiento	
Observaciones:			Terminado <input type="checkbox"/> En Proceso <input type="checkbox"/>
Responsable: Pedro Perini		Dibujante: Samuel Negrete	
Aprobado por: comite nacional de diseño		Fecha:	<input type="checkbox"/> Referentes <input type="checkbox"/> Línea Muestra <input type="checkbox"/> <input type="checkbox"/>