



**FORTALECIMIENTO DE LA COMPETITIVIDAD Y EL DESARROLLO DE LA  
ACTIVIDAD ARTESANAL EN EL DEPARTAMENTO DE SUCRE; FASE 2 -2018**

**Anexo**  
**Fichas técnicas de Diseño – Morroa, Sucre**

**SAMUEL RAFAEL NEGRETE GODÍN**  
**CONTRATISTA**

**DICIEMBRE DE 2018**

## COLORES BASE

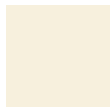

## COLORES ACENTO



**Departamento:** Sucre

**Municipio:** Morroa

**Oficio:** Tejeduría

**Técnica:** Telar



GOBIERNO DE COLOMBIA



## Referente



## CAMINO DE MESA

**Municipio:** Morroa

**Materia prima:** Hilo

**Técnica:** Telar vertical

**Dimensiones:**

Camino de mesa: 140cm x 35cm

\$50,000

**Artesano:** Minelva Corena

**Diseñador líder:** Natalia Quiñonez

**Diseñador:** Samuel Negrete

**Región cultural:** Caribe

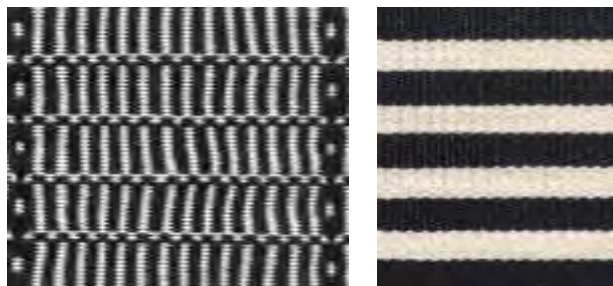
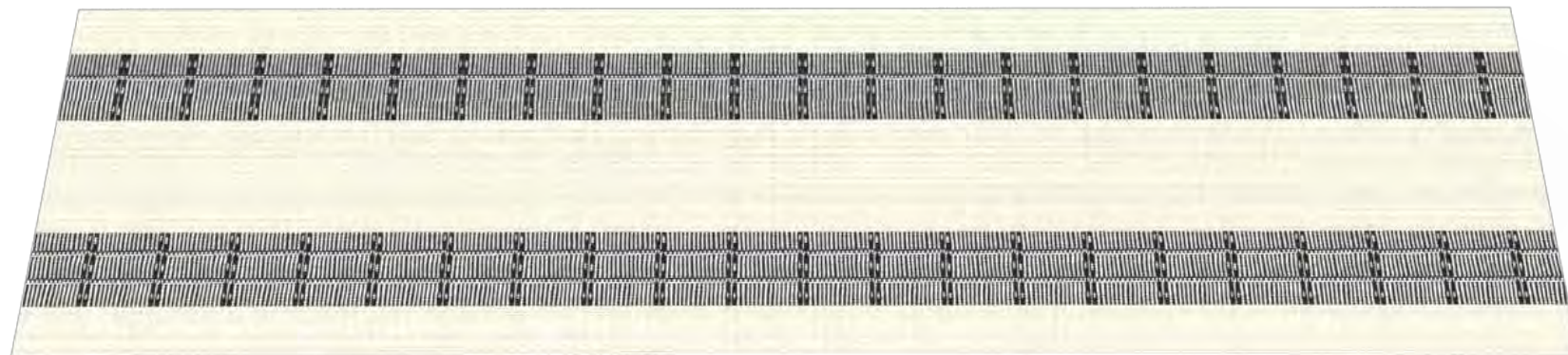

GOBIERNO DE COLOMBIA



artesanías  
de colombia

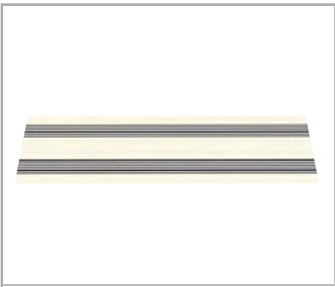
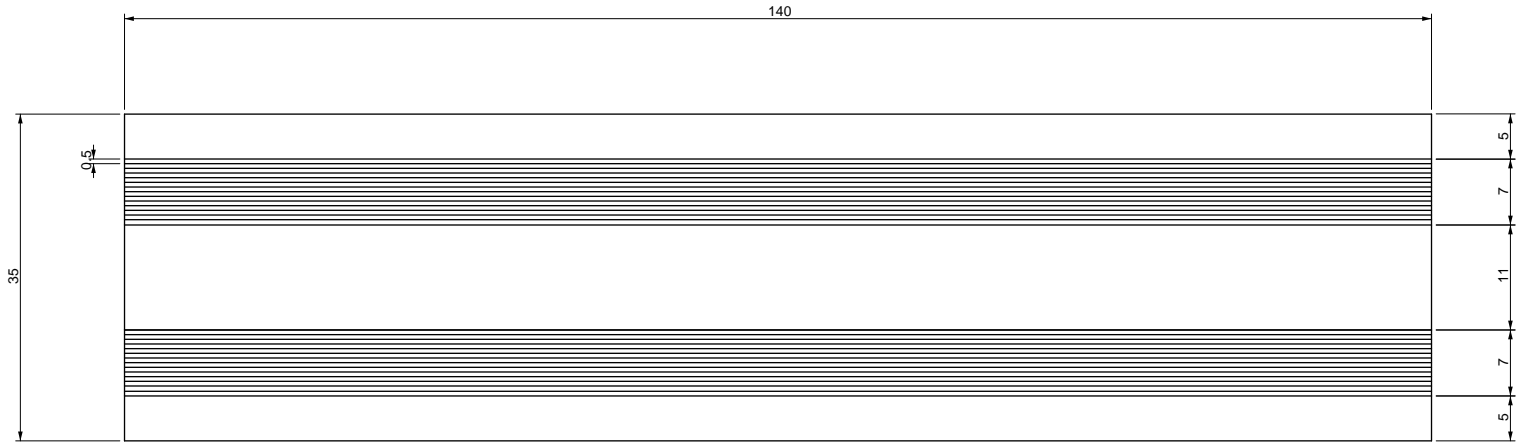

No.	Pieza	Material	Cant	Porc%
Tabla de Componentes				

Nombre de la pieza: CAMINO DE MESA		Referencia: ESC.	
Oficio: TEJEDURIA		Tecnica: TELAR VERTICAL	
		Materia Prima: HILO	
Especificaciones Técnicas:			
Color: Blanco - Negro		Capacidad de Producción / mes: 20	
Peso (gr.):		Precio Unitario	
		Precio por Mayor	
Artesano: Minelva Corena		Telefono:	
Grupo o Taller:		Departamento: SUCRE	
Municipio: MORROA			
Certificado Hecho a mano: <input type="checkbox"/> Si <input checked="" type="checkbox"/> No		Centro Poblado:	
		<input type="checkbox"/> Resguardo Caserio <input type="checkbox"/> Localidad Vereda <input type="checkbox"/> N/A Corregimiento	
Observaciones:			
Responsable: Pedro Perini		Dibujante: Samuel Negrete	
Aprobado por: comite nacional de diseño		Fecha:	
		<input type="checkbox"/> Referentes <input type="checkbox"/> Línea <input type="checkbox"/> Muestra	
		Terminado <input type="checkbox"/> En Proceso <input type="checkbox"/>	



## Referente



## CAMINO DE MESA

**Municipio:** Morroa

**Materia prima:** Hilo

**Técnica:** Telar vertical

**Dimensiones:**

Camino de mesa: 140cm x 35cm

\$80,000

**Artesano:** Minelva Corena

**Diseñador líder:** Natalia Quiñonez

**Diseñador:** Samuel Negrete

**Región cultural:** Caribe



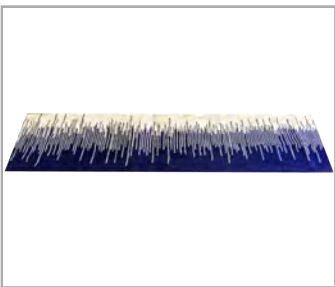
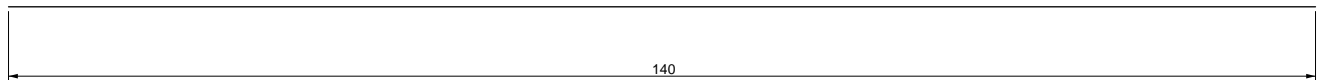
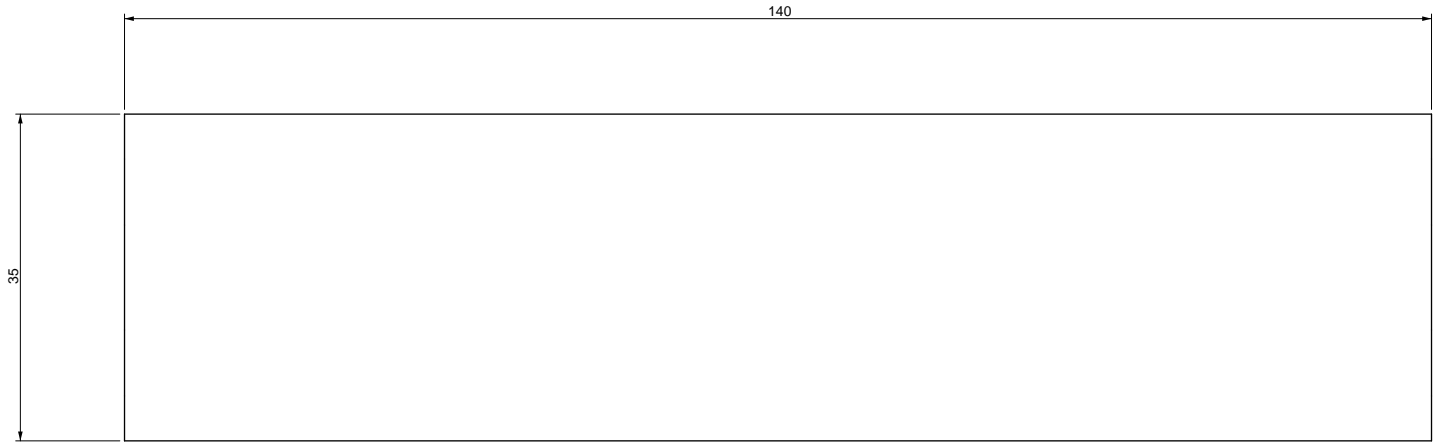

No.	Pieza	Material	Cant	Porc%
Tabla de Componentes				

Nombre de la pieza: CAMINO DE MESA (COCA)		Referencia: ESC.	
Oficio: TEJEDURIA		Tecnica: TELAR VERTICAL	
		Materia Prima: HILO	
Especificaciones Técnicas:			
Color: Blanco - azul		Capacidad de Producción / mes: 20	
		Dimensiones Generales	
Peso (gr.):	Precio Unitario	Precio por Mayor	Largo: Ancho: Alto: Diámetro:
Artesano: Minelva Corena		Telefono:	
Grupo o Taller:		Departamento: SUCRE	
		Municipio: MORROA	
Certificado Hecho a mano: <input type="checkbox"/> Si <input checked="" type="checkbox"/> No		Centro Poblado: <input type="checkbox"/> Resguardo Caserio <input type="checkbox"/> Localidad Vereda <input type="checkbox"/> N/A Corregimiento	
Observaciones:			Terminado <input type="checkbox"/> En Proceso <input type="checkbox"/>
Responsable: Pedro Perini		Dibujante: Samuel Negrete	
Aprobado por: comite nacional de diseño		Fecha: <input type="checkbox"/> Referentes <input type="checkbox"/> Línea Muestra <input type="checkbox"/>	

## Referente



## CANASTO

**Municipio:** Morroa

**Materia prima:** Hilo

**Técnica:** Telar vertical

**Dimensiones:**

CANASTO Grande: 30cm x 40cm h

\$ 100,000

CANASTO Pequeño: 20cm x 30cm h

\$ 60,000

**Artesano:** Minelva Corena

**Diseñador líder:** Natalia Quiñonez

**Diseñador:** Samuel Negrete

**Región cultural:** Caribe



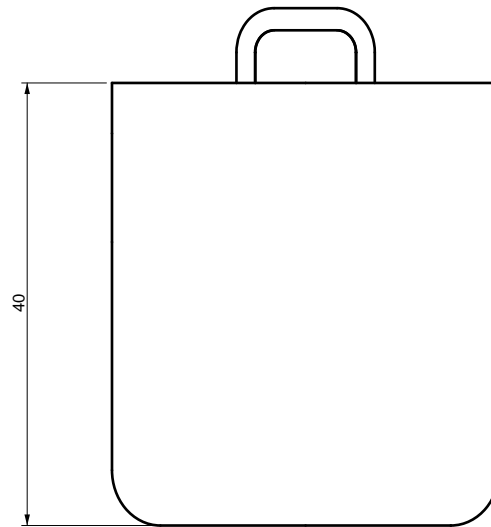
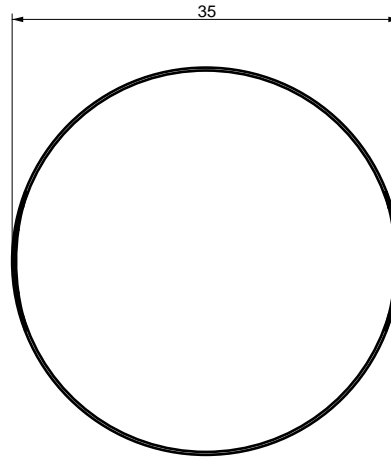

No.	Pieza	Material	Cant	Porc%
Tabla de Componentes				

Nombre de la pieza: CANASTO GRANDE (COCA)		Referencia: ESC.	
Oficio: TEJEDURIA	Tecnica: TELAR VERTICAL	Materia Prima: HILO	
Especificaciones Técnicas:			
Color: Blanco - azul	Capacidad de Producción / mes: 20	Dimensiones Generales	
Peso (gr.):	Precio Unitario	Precio por Mayor	Largo: Ancho: Alto: Diámetro:
Artesano: Minelva Corena	Telefono:		
Grupo o Taller:	Departamento: SUCRE	Municipio: MORROA	
Certificado Hecho a mano: <input type="checkbox"/> Si <input checked="" type="checkbox"/> No	Centro Poblado:	<input type="checkbox"/> Resguardo Caserio	<input type="checkbox"/> Localidad Vereda <input type="checkbox"/> N/A Corregimiento
Observaciones:			Terminado <input type="checkbox"/> En Proceso <input type="checkbox"/>
Responsable: Pedro Perini	Dibujante: Samuel Negrete		
Aprobado por: comite nacional de diseño	Fecha:	<input type="checkbox"/> Referentes <input type="checkbox"/> Línea	Muestra <input type="checkbox"/>



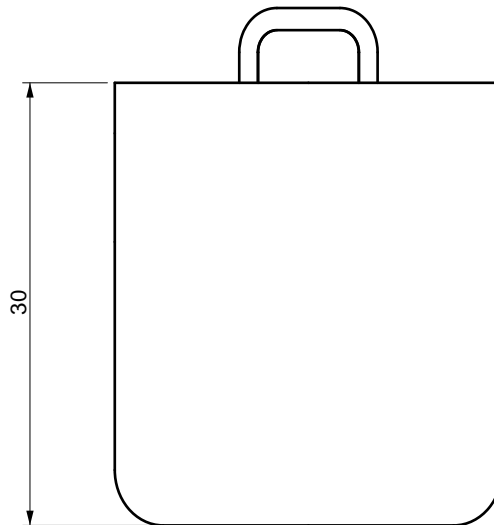
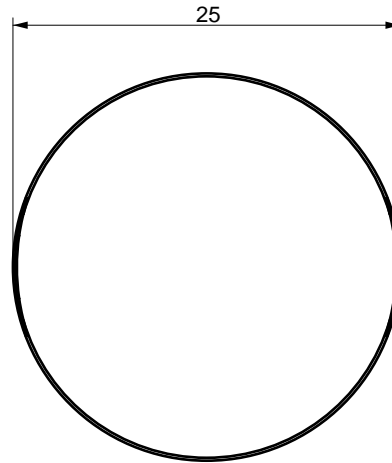

No.	Pieza	Material	Cant	Porc%
Tabla de Componentes				

Nombre de la pieza: CANASTO PEQUEÑO (COCA)		Referencia: ESC.	
Oficio: TEJEDURIA		Tecnica: TELAR VERTICAL	
		Materia Prima: HILO	
Especificaciones Técnicas:			
Color: Blanco - AZUL		Capacidad de Producción / mes: 20	
Peso (gr.):		Precio Unitario	
Artesano: Minelva Corena		Precio por Mayor	
Grupo o Taller:		Telefono:	
Departamento: SUCRE		Municipio: MORROA	
Certificado Hecho a mano: <input type="checkbox"/> Si <input checked="" type="checkbox"/> No		Centro Poblado: <input type="checkbox"/> Resguardo Caserio <input type="checkbox"/> Localidad Vereda <input type="checkbox"/> N/A Corregimiento	
Observaciones:			
Responsable: Pedro Perini		Dibujante: Samuel Negrete	
Aprobado por: comite nacional de diseño		Fecha:	
		<input type="checkbox"/> Referentes <input type="checkbox"/> Línea <input type="checkbox"/> Muestra	
		Terminado <input type="checkbox"/> En Proceso <input type="checkbox"/>	

## Referente



## CANASTO

**Municipio:** Morroa

**Materia prima:** Hilo

**Técnica:** Telar vertical

**Dimensiones:**

CANASTO Grande: 30cm x 40cm h

\$ 80,000

CANASTO Pequeño: 20cm x 30cm h

\$ 50,000

**Artesano:** Minelva Corena

**Diseñador líder:** Natalia Quiñonez

**Diseñador:** Samuel Negrete

**Región cultural:** Caribe

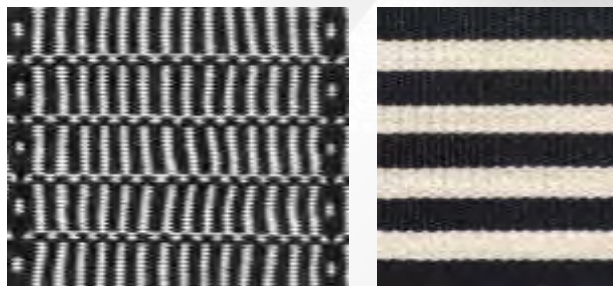

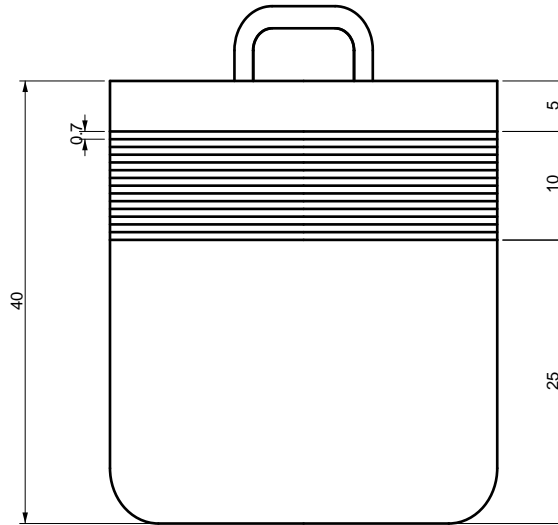
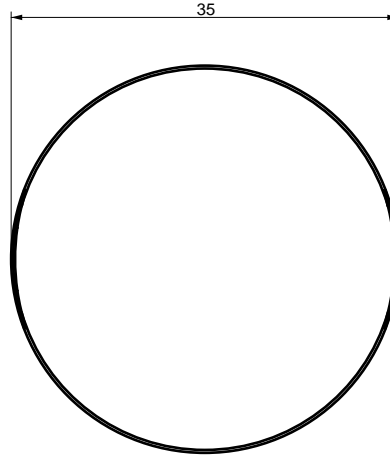

No.	Pieza	Material	Cant	Porc%
Tabla de Componentes				

Nombre de la pieza: CANASTO GRANDE		Referencia: ESC.	
Oficio: TEJEDURIA		Tecnica: TELAR VERTICAL	
		Materia Prima: HILO	
Especificaciones Técnicas:			
Color: Blanco - negro		Capacidad de Producción / mes: 20	
Peso (gr.):		Precio Unitario	
Artesano: Minelva Corena		Precio por Mayor	
Grupo o Taller:		Telefono:	
Departamento: SUCRE		Municipio: MORROA	
Certificado Hecho a mano: <input type="checkbox"/> Si <input checked="" type="checkbox"/> No		Centro Poblado: <input type="checkbox"/> Resguardo Caserio <input type="checkbox"/> Localidad Vereda <input type="checkbox"/> N/A Corregimiento	
Observaciones:			
Responsable: Pedro Perini		Dibujante: Samuel Negrete	
Aprobado por: comite nacional de diseño		Fecha:	
		<input type="checkbox"/> Referentes <input type="checkbox"/> Línea <input type="checkbox"/> Muestra <input type="checkbox"/> Terminado <input type="checkbox"/> En Proceso	

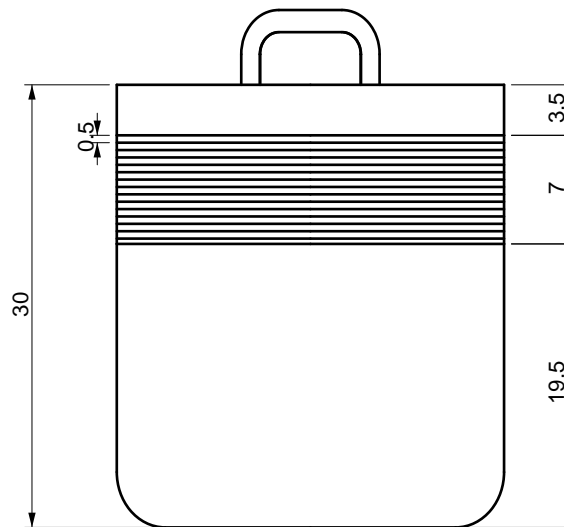
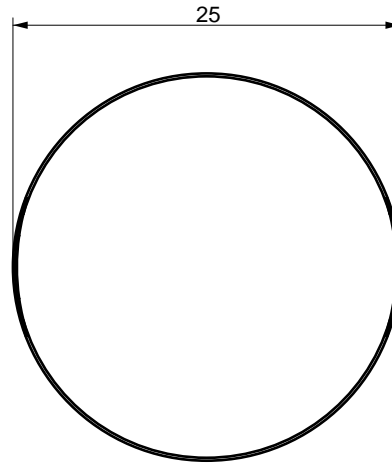

No.	Pieza	Material	Cant	Porc%
Tabla de Componentes				

Nombre de la pieza: <b>CANASTO PEQUEÑO</b>		Referencia: <b>ESC.</b>	
Oficio: <b>TEJEDURIA</b>		Técnica: <b>TELAR VERTICAL</b>	
		Materia Prima: <b>HILO</b>	
Especificaciones Técnicas:			
Color: <b>Blanco - negro</b>		Capacidad de Producción / mes: <b>20</b>	
Peso (gr.):		Precio Unitario	
Artesano: <b>Minelva Corena</b>		Precio por Mayor	
Grupo o Taller:		Telefono:	
Departamento: <b>SUCRE</b>		Municipio: <b>MORROA</b>	
Certificado Hecho a mano: <input type="checkbox"/> Si <input checked="" type="checkbox"/> No		Centro Poblado: <input type="checkbox"/> Resguardo Caserio <input type="checkbox"/> Localidad Vereda <input type="checkbox"/> N/A Corregimiento	
Observaciones:			
Responsable: <b>Pedro Perini</b>		Dibujante: <b>Samuel Negrete</b>	
Aprobado por: <b>comite nacional de diseño</b>		Fecha:	
		<input type="checkbox"/> Referentes <input type="checkbox"/> Línea <input type="checkbox"/> Muestra	
		Terminado <input type="checkbox"/> En Proceso <input type="checkbox"/>	