

ARTESANÍAS DE COLOMBIA

PROYECTO
FASE 2017

FOMENTO DE LA ACTIVIDAD PRODUCTIVA ARTESANAL
MUNICIPIO de TENJO DEPARTAMENTO
DE CUNDINAMARCA

IDENTIDAD TENJO



MINCOMERCIO
INDUSTRIA Y TURISMO





TEMAS:

- Identidad Tenjo
- Matriz de diseño



IDENTIDAD

Conjunto de rasgos propios de un individuo o de una comunidad, que por sus características, se diferencian de otros.

La identidad es un proceso social de construcción.



IDENTIDAD COLECTIVA

Es el resultado de un proceso de distinción entre un “nosotros” frente a un “ellos”, fundamentada sobre diferencias culturales.



IDENTIDAD INDIVIDUAL

Es la manifestación de aquellas características que nos hacen únicos e irrepetibles, que nos definen y nos distinguen del resto de personas.

CULTURA

Es el conjunto de todas las formas y expresiones de una sociedad determinada.



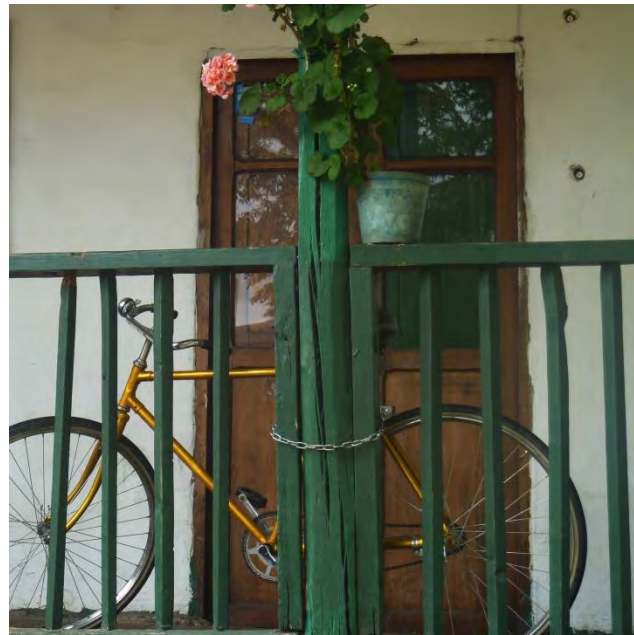

Diseño por Referentes





TIPOS DE REFERENTE

- REFERENTE GEOGRÁFICO
- REFERENTE CULTURAL
- REFERENTE ANCESTRAL
- REFERENTE FORMAL
- REFERENTE TÉCNICA

Referente Geográfico



TIPOS DE REFERENTE

- REFERENTE CULTURAL

Referente Cultural



Referente Ancestral

TIPOS DE REFERENTE

- REFERENTE ANCESTRAL



TIPOS DE REFERENTE

- REFERENTE FORMAL

Silla de playa con aplicación de referente formal de el instrumento musical marimba de chonta desarrollada con referente para proyecto tradición – evolución 2014.

Referente Formal



Referente Técnica

TIPOS DE REFERENTE

- REFERENTE TÉCNICA

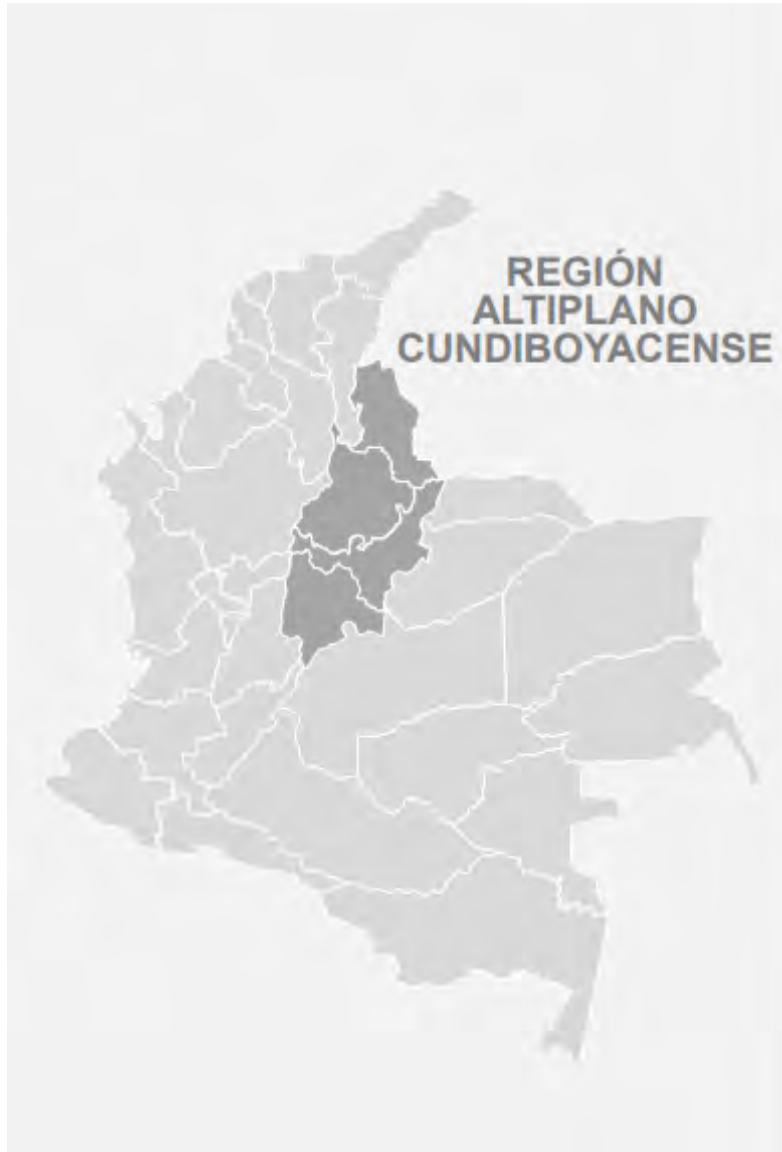

Matriz de Diseño Región Altiplano Cundiboyacense

Inspiración
a través de

COSTUMBRES
HISTORIAS
PAISAJES
NATURALEZA
TRADICIÓN

ACENTOS
ALTIPLANO CUNDIBOYACENSE



Paleta de color Inspiración





LABORATORIOS DE DISEÑO
PALETA DE COLOR 2017
artesanías de colombia



ALTIPLANO CUNDIBOYACENSE



Campos - Cultivos



Acentos

Base



Materiales al natural

Complementos



Metalizados

Analisis de Tendencias

Paleta de color Inspiración





IDENTIDAD TENJO

Referentes:

- Geográfico
- Ancestral
- Técnicas

Tendencia: “Greenery”



Paletas de color



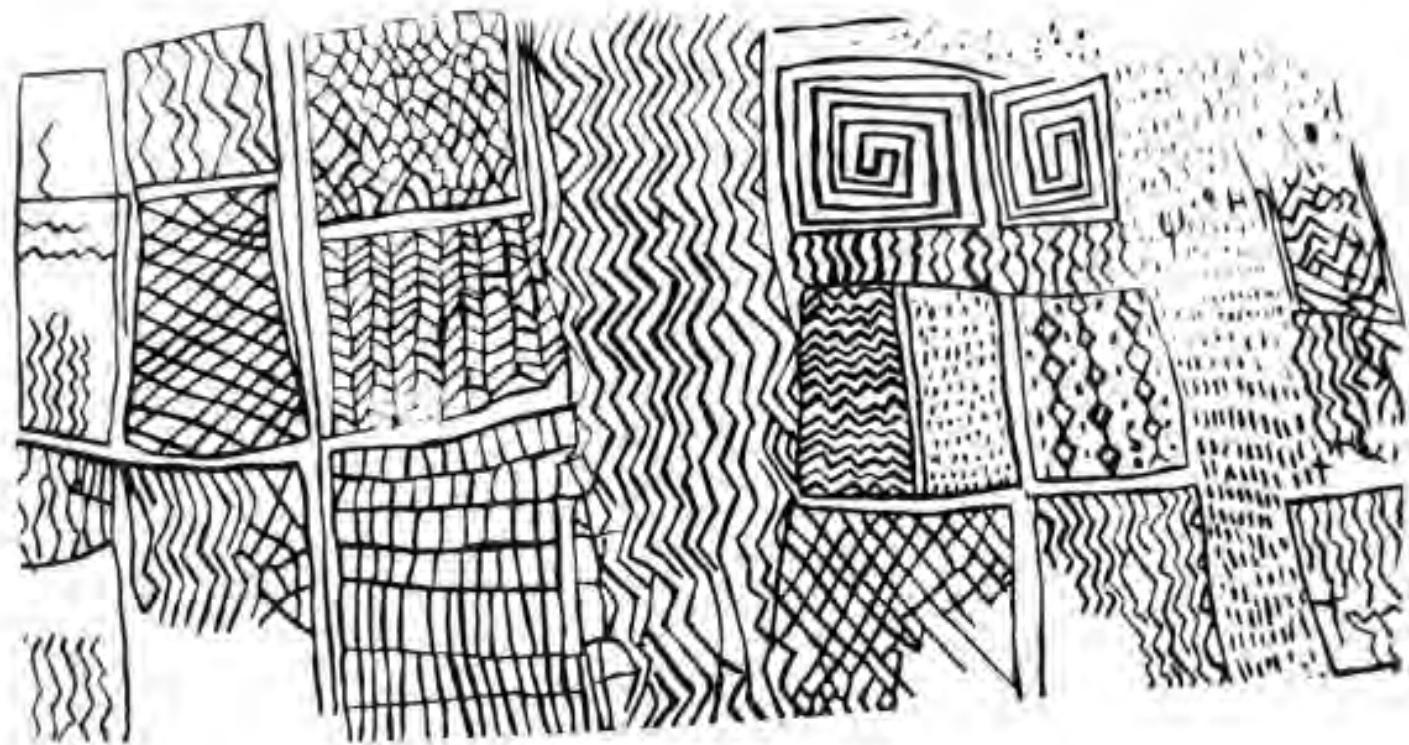

Patrones gráficos

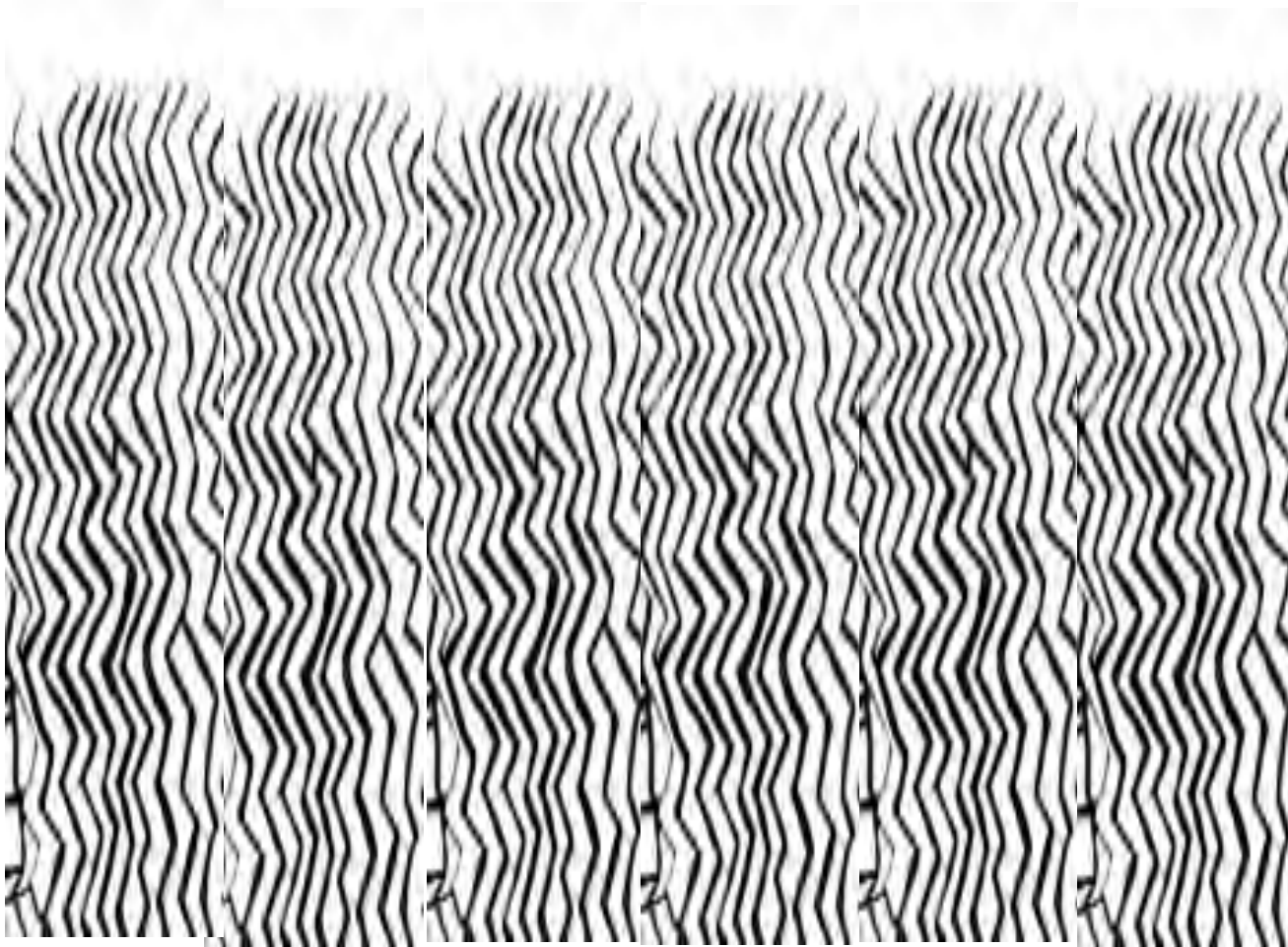

Patrones gráficos

Patrones gráficos

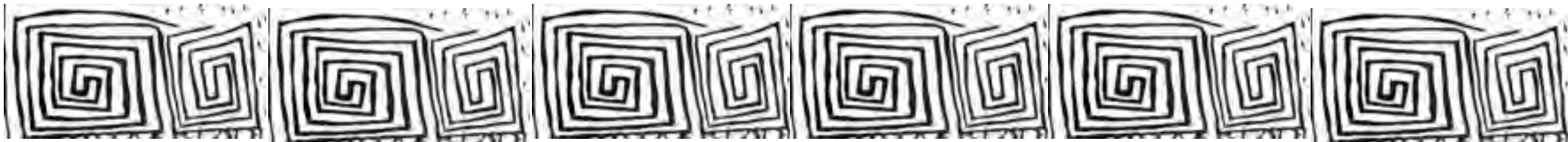

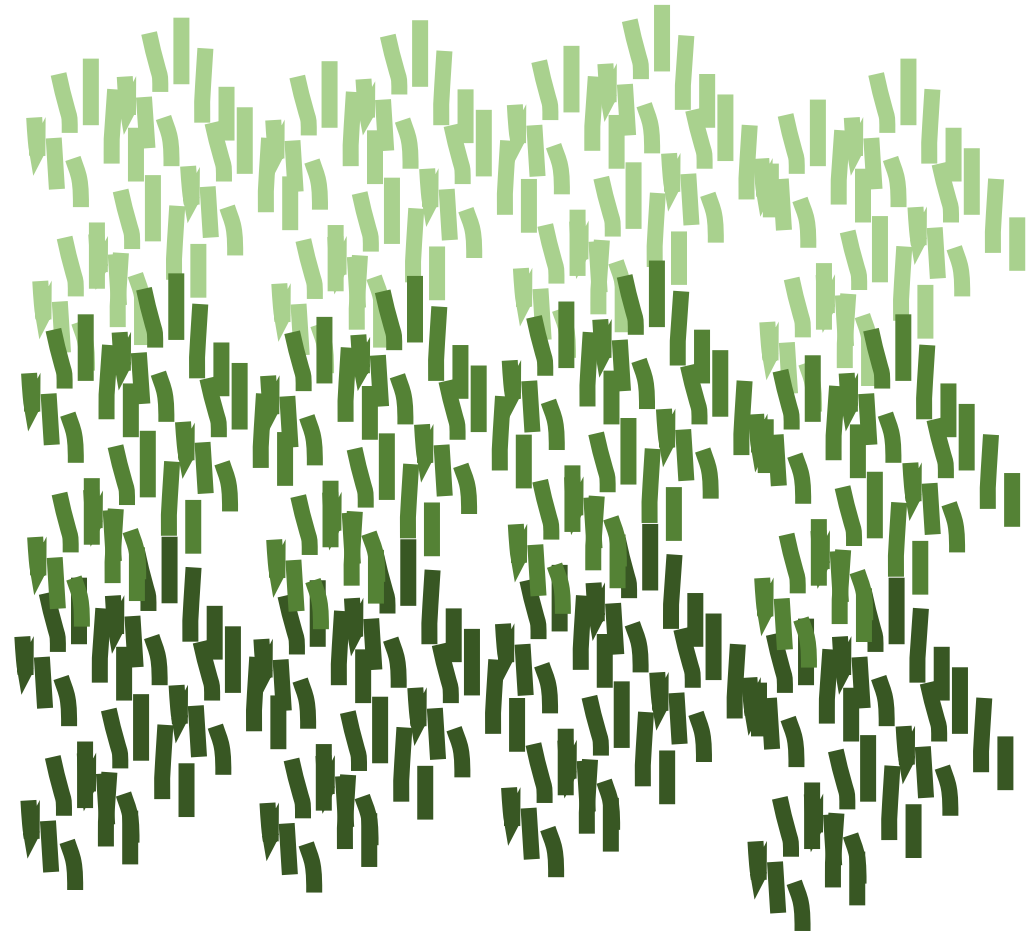

Patrones gráficos



Inspiraciones

