



**PROGRAMA NACIONAL DE ASESORÍAS PUNTUALES  
CONTRATO DE SERVICIOS – ADC-2016-090**

**Anexo  
Fichas de identidad gráfica de Asesorías Puntuales**

Lina María Rodríguez Corredor  
Graciela García Bermúdez  
Diseñadoras Industriales – Programa Nacional de Asesorías Puntuales  
Juan Mario Ortiz López  
Diseñador Gráfico – Programa Nacional de Asesorías Puntuales

Bogotá, D.C. 2016



artesanías de colombia

**FORMATO**  
Ficha de Identidad Gráfica

CODIGO: FORCVS13

V 03

FECHA: 13, 12, 2016

Ficha de Identidad  
Grafica No. 1260

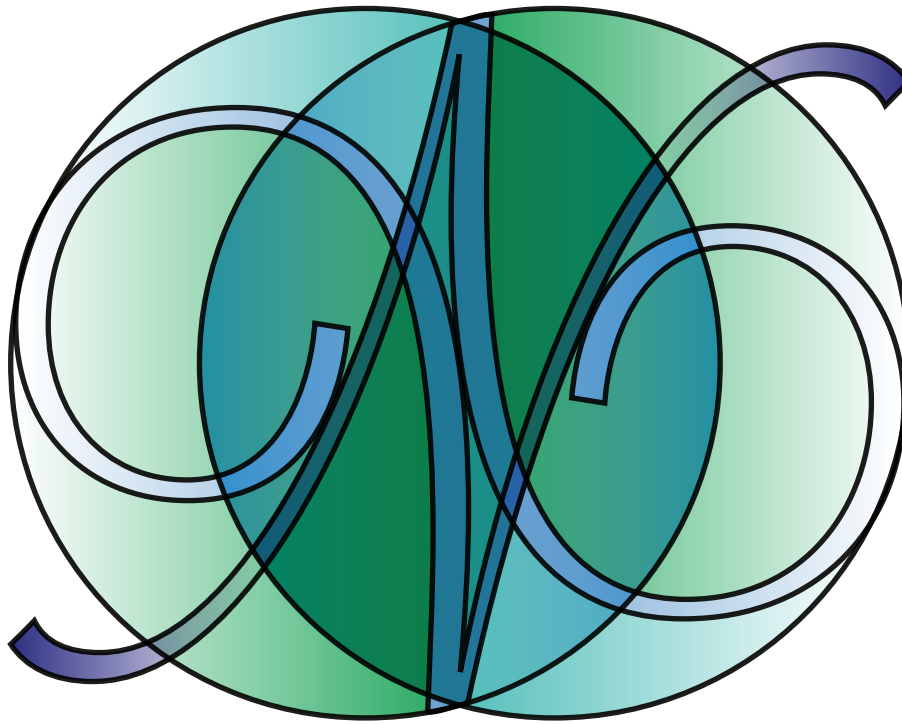

# Vitrala

Vidrio, Transparencia y Arte

Nombre del Producto	<b>Decoración</b>	Artesano:	<b>Ana Quiroga</b>	Telefono:	<b>310 307 4721</b>
Oficio:	<b>Trabajo en vidrio</b> Técnica: <b>Mozaico, vitral</b>	Grupo o Taller:	<b>Vitrala</b>		
Materia Prima:	<b>Vidrio</b>	Departamento:	<b>Bogotá</b>	Municipio:	<b>Bogotá</b>
Certificado Hecho a mano:	<input type="checkbox"/> Si <input checked="" type="checkbox"/> No	Centro Poblado:	<input type="checkbox"/> Resguardo Caserío <input type="checkbox"/> Localidad Vereda <input type="checkbox"/> N/A Corregimiento		
Elementos Gráficos:	<b>Letras, cidrios, transparencia, degrade</b>				
Color:	1 <input type="checkbox"/> C 80 <input type="checkbox"/> M 10 <input type="checkbox"/> Y 45 <input type="checkbox"/> K 0	2 <input type="checkbox"/> C 75 <input type="checkbox"/> M 00 <input type="checkbox"/> Y 75 <input type="checkbox"/> K 0			
Color Pantone:	<input type="checkbox"/> 1 3272c <input type="checkbox"/> 2 7739c <input type="checkbox"/> 3 298c <input type="checkbox"/> 4 430c				
Tipografía Principal:	<b>Lavanderia</b>	Tipografía Secundaria:	<b>Helvetica regular</b>		
Tipo de Aplicación:	<b>Logotipo</b>				
Soporte:	<b>Digital</b>	Dimensión Soporte (cm):	Alto: <b>13</b>	Ancho: <b>15</b>	Diámetro:
Responsable:	<b>Juan Mario Ortiz L.</b>	Dibujante:	<b>Juan Mario Ortiz L.</b>		
Aprobado por:	<b>Ana Quiroga</b>	Fecha:	<b>29 noviembre 2016</b>	<input checked="" type="checkbox"/> Logo	<input type="checkbox"/> Aplicación



artesanías de colombia

**FORMATO**  
**Ficha de Identidad Gráfica**

CODIGO: FORCVS13

V 03

FECHA: 13, 12, 2016

Ficha de Identidad  
 Grafica No. 1260

# J O I A S

Joyería Contemporánea

Nombre del Producto: <b>Aretes, pulsera, collares</b>		Artesano: <b>Angela Estupiñan</b>		Teléfono: <b>310 5538210</b>	
Oficio: <b>Joyería</b> Técnica: <b>calado, armado</b>		Grupo o Taller: <b>Joias</b>			
Materia Prima: <b>Plata, Oro</b>		Departamento: <b>Bogotá</b>		Municipio: <b>Bogotá</b>	
Certificado Hecho a mano: <input type="checkbox"/> Si <input checked="" type="checkbox"/> No		Centro Poblado: <input type="checkbox"/> Resguardo Caserío <input type="checkbox"/> Localidad Vereda <input type="checkbox"/> N/A Corregimiento			
Elementos Gráficos: <b>Letras, espirales</b>					
Color: 1 <input type="checkbox"/> C <b>70</b> <input type="checkbox"/> M <b>80</b> <input type="checkbox"/> Y <b>10</b> <input type="checkbox"/> K <b>05</b>		2 <input type="checkbox"/> C <b>00</b> <input type="checkbox"/> M <b>00</b> <input type="checkbox"/> Y <b>00</b> <input type="checkbox"/> K <b>60</b>			
Color Pantone: <input type="checkbox"/> 1 <b>7678c</b> <input type="checkbox"/> 2 <b>8c</b> <input type="checkbox"/> 3 <input type="checkbox"/> 4					
Tipografía Principal: <b>All Round Gothic Bold</b>			Tipografía Secundaria: <b>All Round Gothic Medium</b>		
Tipo de Aplicación: <b>Logotipo</b>					
Soporte: <b>Digital</b>		Dimensión Soporte (cm): Alto: <b>19cm</b>		Ancho: <b>7cm</b> Diámetro:	
Responsable: <b>Juan Mario Ortiz L.</b>			Dibujante: <b>Juan Mario Ortiz L.</b>		
Aprobado por: <b>Angela Estupiñan</b>			Fecha: <b>25 noviembre 2016</b>		<input checked="" type="checkbox"/> Logo <input type="checkbox"/> Aplicación



artesanías de colombia

**FORMATO**  
**Ficha de Identidad Gráfica**

CODIGO: FORCVS13

V 03

FECHA: 13, 12, 2016

Ficha de Identidad  
 Grafica No. 1260



**KAURA**  
 JOYAS & CRISTALES

Nombre del Producto: <b>Aretes, pulsera, collares</b>		Artesano: <b>Karin Martinez</b>		Telefono: <b>310 8838247</b>	
Oficio: <b>Joyería</b>		Técnica: <b>calado, armado, filigrana</b>		Grupo o Taller: <b>Kaura</b>	
Materia Prima: <b>Plata, Oro</b>		Departamento: <b>Bogotá</b>		Municipio: <b>Bogotá</b>	
Certificado Hecho a mano: <input type="checkbox"/> Si <input checked="" type="checkbox"/> No		Centro Poblado:		<input type="checkbox"/> Resguardo Caserío <input type="checkbox"/> Localidad Vereda <input type="checkbox"/> N/A Corregimiento	
Elementos Gráficos: <b>Letras, figuras geometricas</b>					
Color: 1 <input type="checkbox"/> C 90 <input type="checkbox"/> M 100 <input type="checkbox"/> Y 50 <input type="checkbox"/> K 00		2 <input type="checkbox"/> C 50 <input type="checkbox"/> M 100 <input type="checkbox"/> Y 30 <input type="checkbox"/> K 00			
Color Pantone: <input type="checkbox"/> 1 669c <input type="checkbox"/> 2 7648c <input type="checkbox"/> 3 7407c <input type="checkbox"/> 4					
Tipografía Principal: <b>Myriad תירבע</b>			Tipografía Secundaria:		
Tipo de Aplicación: <b>Logotipo</b>					
Soporte: <b>Digital</b>		Dimensión Soporte (cm): Alto: <b>19cm</b>		Ancho: <b>6cm</b> Diámetro:	
Responsable: <b>Juan Mario Ortiz L.</b>			Dibujante: <b>Juan Mario Ortiz L.</b>		
Aprobado por: <b>Karin Martinez</b>			Fecha: <b>21 noviembre 2016</b>		<input checked="" type="checkbox"/> Logo <input type="checkbox"/> Aplicación



artesanías de colombia

**FORMATO**  
**Ficha de Identidad Gráfica**

CODIGO: FORCVS13

V 03

FECHA: 13, 12, 2016

Ficha de Identidad  
 Grafica No. 1260



Nombre del Producto	Joyas	Artesano:	Luz Elizabeth Alvarez	Telefono:	312 531 98 31
Oficio:	Bisutería	Tecnica:	Telar egipcio	Grupo o Taller:	Tribus
Materia Prima:	mostacillas	Departamento:	Bogotá	Municipio:	Bogotá
Certificado Hecho a mano:	<input checked="" type="checkbox"/> Si <input type="checkbox"/> No	Centro Poblado:	<input type="checkbox"/> Resguardo Caserío	<input type="checkbox"/> Localidad Vereda	<input type="checkbox"/> N/A Corregimiento
Elementos Gráficos:	letras, textura tejido, geometría, araña				
Color:	1 <input type="checkbox"/> C 80 <input type="checkbox"/> M 300 <input type="checkbox"/> Y 00 <input type="checkbox"/> K 00	2 <input type="checkbox"/> C 00 <input type="checkbox"/> M 90 <input type="checkbox"/> Y 00 <input type="checkbox"/> K 00			
Color Pantone:	<input type="checkbox"/> 1 639c <input type="checkbox"/> 2 179c <input type="checkbox"/> 3 144c <input type="checkbox"/> 4				
Tipografía Principal:	Lithos Pro	Tipografía Secundaria:	Myriad Pro		
Tipo de Aplicación:	Logotipo				
Soporte:	Digital	Dimensión Soporte (cm):	Alto: 19cm	Ancho: 5cm	Diámetro:
Responsable:	Juan Mario Ortiz L.	Dibujante:	Juan Mario Ortiz L.		
Aprobado por:	Luz Elizabeth Alvarez	Fecha:	30 noviembre 2016	<input checked="" type="checkbox"/> Logo	<input type="checkbox"/> Aplicación



artesanías de colombia

**FORMATO**  
Ficha de Identidad Gráfica

CODIGO: FORCVS13

V 03

FECHA: 13, 12, 2016

Ficha de Identidad Gráfica No. 1260

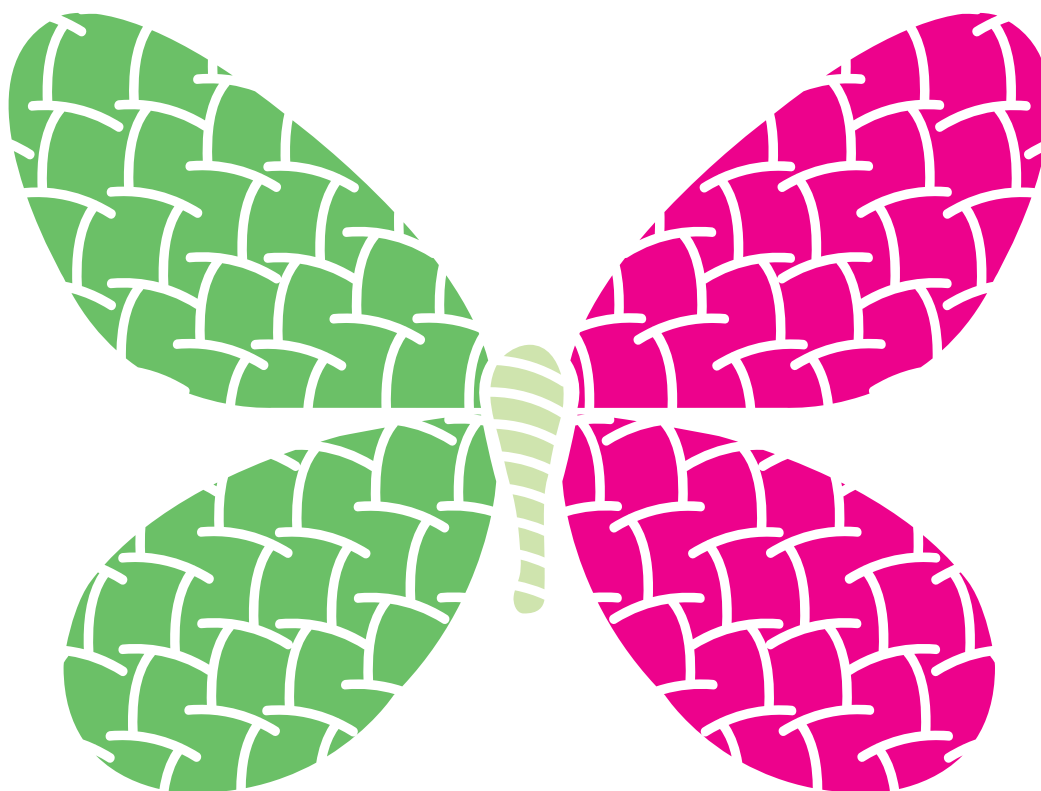

# BELLAISA

## Bolsos y Accesorios

Nombre del Producto <b>Ropa</b>		Artesano: <b>Luz Marina Pachon</b>		Teléfono: <b>305 369 6619</b>	
Oficio: <b>Tejeduría</b>		Técnica: <b>Crochet</b>		Grupo o Taller: <b>Bellaisa</b>	
Materia Prima: <b>Lana</b>		Departamento: <b>Bogotá</b>		Municipio: <b>Bogotá</b>	
Certificado Hecho a mano: <input checked="" type="checkbox"/> Si <input type="checkbox"/> No		Centro Poblado:		<input type="checkbox"/> Resguardo Caserío <input type="checkbox"/> Localidad Vereda <input type="checkbox"/> N/A Corregimiento	
Elementos Gráficos: <b>letras, textura tejido, mariposa</b>					
Color: 1 <input type="checkbox"/> C <b>62</b> <input type="checkbox"/> M <b>00</b> <input type="checkbox"/> Y <b>78</b> <input type="checkbox"/> K <b>00</b>		2 <input type="checkbox"/> C <b>00</b> <input type="checkbox"/> M <b>100</b> <input type="checkbox"/> Y <b>00</b> <input type="checkbox"/> K <b>00</b>			
Color Pantone: <input type="checkbox"/> 1 <b>360c</b> <input type="checkbox"/> 2 <b>rodamine c</b> <input type="checkbox"/> 3 <input type="checkbox"/> 4					
Tipografía Principal: <b>Arista Light</b>			Tipografía Secundaria: <b>Folks-Light</b>		
Tipo de Aplicación: <b>Logotipo</b>					
Soporte: <b>Digital</b>		Dimensión Soporte (cm): Alto: <b>13cm</b>		Ancho: <b>15cm</b> Diámetro:	
Responsable: <b>Juan Mario Ortiz L.</b>			Dibujante: <b>Juan Mario Ortiz L.</b>		
Aprobado por: <b>Luz Marina Pachon</b>			Fecha: <b>30 noviembre 2016</b>		<input checked="" type="checkbox"/> Logo <input type="checkbox"/> Aplicación



artesanías de colombia

**FORMATO**  
Ficha de Identidad Gráfica

CODIGO: FORCVS13

V 03

FECHA: 13, 12, 2016

Ficha de Identidad  
Grafica No. 1260

# Hecho a Mano

By: Helena Villamizar

Nombre del Producto: <b>Ropa, accesorios</b>	Artesano: <b>Helena Villamizar</b>	Telefono: <b>310 5615419</b>
Oficio: <b>Tejeduría</b> Técnica: <b>Crochet</b>	Grupo o Taller: <b>Helena</b>	
Materia Prima: <b>Lana</b>	Departamento: <b>Bogotá</b>	Municipio: <b>Bogotá</b>
Certificado Hecho a mano: <input type="checkbox"/> Si <input checked="" type="checkbox"/> No	Centro Poblado:	<input type="checkbox"/> Resguardo Caserío <input type="checkbox"/> Localidad Vereda <input type="checkbox"/> N/A Corregimiento
Elementos Gráficos: <b>desarrollo tipográfico</b>		
Color: 1 <input type="checkbox"/> C 40 <input type="checkbox"/> M 60 <input type="checkbox"/> Y 100 <input type="checkbox"/> K 50	2 <input type="checkbox"/> C 100 <input type="checkbox"/> M 30 <input type="checkbox"/> Y 50 <input type="checkbox"/> K 00	
Color Pantone: <input type="checkbox"/> 1 1405c <input type="checkbox"/> 2 7502c <input type="checkbox"/> 3 <input type="checkbox"/> 4		
Tipografía Principal: <b>Jenna Sue</b>	Tipografía Secundaria: <b>Helvetica light</b>	
Tipo de Aplicación: <b>Logotipo</b>		
Soporte: <b>Digital</b>	Dimensión Soporte (cm): Alto: <b>20cm</b>	Ancho: <b>15cm</b> Diámetro:
Responsable: <b>Juan Mario Ortiz L.</b>	Dibujante: <b>Juan Mario Ortiz L.</b>	
Aprobado por: <b>Helena Villamizar</b>	Fecha: <b>30 noviembre 2016</b>	<input checked="" type="checkbox"/> Logo <input type="checkbox"/> Aplicación

 <p>artesanías de colombia</p>	<p><b>FORMATO</b></p> <p>Ficha de Identidad Gráfica</p>	<p>CODIGO: FORCVS13 V 03</p> <p>FECHA: 12-12-2016</p>	<p>Ficha de Identidad Gráfica No. 1260</p>
---	---	---	--



Nombre del Producto: Artículos decorativos y utilitarios tejidos en fique	Artesano: Andrea Prada	Teléfono: 3057757203
Oficio: Tejeduría	Técnica: crochet	Grupo o Taller:
Materia Prima: fique	Departamento: Bogotá D. C.	Municipio: Bogotá D. C.
Certificado Hecho a mano: <input checked="" type="checkbox"/> Sí <input type="checkbox"/> No	Centro Poblado: Bogotá D. C.	<input type="checkbox"/> Resguardo Caserío <input type="checkbox"/> Localidad Vereda <input checked="" type="checkbox"/> N/A Corregimiento
Elementos Gráficos: isotipo, logotipo, identificador o lema		
Color: 1 <input type="checkbox"/> C 8 <input type="checkbox"/> M 6 <input type="checkbox"/> Y 6 <input type="checkbox"/> K 0	2 <input type="checkbox"/> C 0 <input type="checkbox"/> M 0 <input type="checkbox"/> Y 0 <input type="checkbox"/> K 100	
Color Pantone: <input type="checkbox"/> 1 <input type="checkbox"/> 2 <input type="checkbox"/> 3 <input type="checkbox"/> 4		
Tipografía Principal: PostScriptum	Tipografía Secundaria: PostScriptum	
Tipo de Aplicación: Regular		
Soporte: Recuadro Gris	Blanco Dimensión Soporte (cm): Alto: 9,5	Ancho: 5,5 Diámetro: n.a
Responsable:	Dibujante: Graciela García	
Aprobado por:	Fecha: 12-12-2016	<input checked="" type="checkbox"/> Logo <input type="checkbox"/> Aplicación





**FORMATO**  
**Ficha de Identidad Gráfica**

CÓDIGO: FORCVS13  
FECHA: 16 06 2014

V 03

Ficha de Identidad  
Gráfica No. 1

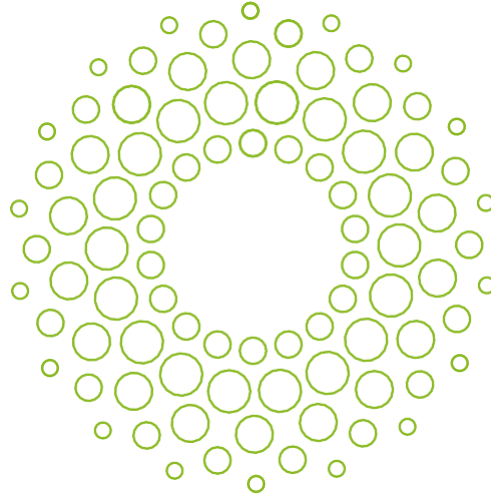

saulé  
formas en madera

Nombre del producto: Cuencos en madera		Artesano: Soledad Mendoza		Teléfono: 301 545 5571	
Oficio: Carpintería		Técnica: Torno		Grupo o Taller: N/A	
Materia Prima: Flormorado		Departamento: Bogotá		Municipio:	
Certificado Hecho a Mano: <input type="checkbox"/> SI <input checked="" type="checkbox"/> NO		Centro Poblado: <input type="checkbox"/> Resguardo <input type="checkbox"/> Caserío <input type="checkbox"/> Localidad <input type="checkbox"/> Vereda <input type="checkbox"/> Corregimiento <input checked="" type="checkbox"/> N/A			
Elementos Gráficos: icono círculos y logotipo					
Color: 1		<input type="text" value="48"/> C	<input type="text" value="58"/> M	<input type="text" value="77"/> Y	<input type="text" value="62"/> K
Color Pantone:		<input type="text" value="1"/> 1	<input type="text" value="2"/> 2	<input type="text" value="3"/> 3	<input type="text" value="4"/> 4
Tipografía Principal: Eurofurence Light			Tipografía Secundaria: Champagne & Limousines		
Tipos de Aplicación: Tarjetas de presentación, etiquetas de producto y cuidados					
Soporte: N/A		Dimensión Soporte (cm): Alto:		Ancho: Diámetro:	
Responsable: Lina María Rodríguez			Dibujante: Lina María Rodríguez		
Aprobado por: Soledad Mendoza			Fecha: 12 de Diciembre de 2016		<input checked="" type="checkbox"/> Logo <input checked="" type="checkbox"/> Aplicación



**FORMATO**  
**Ficha de Identidad Gráfica**

CÓDIGO: FORCVS13  
FECHA: 16 06 2014

V 03

Ficha de Identidad  
Gráfica No. 2



# MARIACAJITAS

las más bonitas

Nombre del producto: cajas decorativas		Artesano: Dora Cecilia Ruiz		Teléfono: 304 552 1298														
Oficio: N/A		Tecnica: pirograbado		Grupo o Taller: N/A														
Materia Prima: madera		Departamento: Bogotá		Municipio:														
Certificado Hecho a Mano: <input type="checkbox"/> SI <input checked="" type="checkbox"/> NO		Centro Poblado: <input type="checkbox"/> Resguardo <input type="checkbox"/> Caserío <input type="checkbox"/> Localidad <input type="checkbox"/> Vereda <input type="checkbox"/> Corregimiento <input checked="" type="checkbox"/> N/A																
Elementos Gráficos: icono, logotipo y slogan																		
Color:	1	0	C	0	M	0	Y	50	K	2	62	C	0	M	31	Y	0	K
Color Pantone:		1		2		3		4										
Tipografía Principal: Colonial Havana Regular			Tipografía Secundaria: Caviar Dreams															
Tipos de Aplicación: tarjetas de presentación, etiqueta de cuidados, etiqueta de producto, bolsas de empaque, separador de libros y membrete.																		
Soporte: N/A	Dimensión Soporte (cm): Alto: N/A		Ancho: N/A		Diámetro: N/A													
Responsable: Lina María Rodríguez			Dibujante: Lina María Rodríguez															
Aprobado por: Dora Cecilia Ruiz			Fecha: 12 de Diciembre de 2016		<input checked="" type="checkbox"/> Logo <input checked="" type="checkbox"/> Aplicación													



# Lourdes Agudelo

tejidos en crochet

Nombre del producto: cojines granformato		Artesano: Lourdes Agudelo		Teléfono:	
Oficio: tejeduría		Técnica: crochet		Grupo o Taller: N/A	
Materia Prima: Lana		Departamento: Bogotá		Municipio:	
Certificado Hecho a Mano: <input type="checkbox"/> SI <input checked="" type="checkbox"/> NO		Centro Poblado: <input type="checkbox"/> Resguardo <input type="checkbox"/> Caserío <input type="checkbox"/> Localidad <input type="checkbox"/> Vereda <input type="checkbox"/> Corregimiento <input checked="" type="checkbox"/> N/A			
Elementos Gráficos: icono, logotipo y slogan					
Color: 1 <input type="text" value="0"/> C <input type="text" value="0"/> M <input type="text" value="0"/> Y <input type="text" value="70"/> K 2 <input type="text" value="32"/> C <input type="text" value="4"/> M <input type="text" value="93"/> Y <input type="text" value="0"/> K					
Color Pantone: <input type="text" value="1"/> 1 <input type="text" value="2"/> 2 <input type="text" value="3"/> 3 <input type="text" value="4"/> 4					
Tipografía Principal: Caviar Dreams			Tipografía Secundaria: Champagne & Limousines		
Tipos de Aplicación: tarjetas de presentación, etiquetas y stickers					
Soporte: N/A		Dimensión Soporte (cm): Alto: N/A		Ancho: N/A Diámetro: N/A	
Responsable: Lina María Rodríguez			Dibujante: Lina María Rodríguez		
Aprobado por: Lourdes Agudelo			Fecha: 12 de Diciembre de 2016		<input checked="" type="checkbox"/> Logo <input checked="" type="checkbox"/> Aplicación



**FORMATO**  
**Ficha de Identidad Gráfica**

CÓDIGO: FORCVS13  
FECHA: 16 06 2014

V 03

Ficha de Identidad  
Gráfica No. 4

**tharros**  
joyería contemporánea

Nombre del producto: accesorio joyería		Artesano: María Claudia Bernal		Teléfono: 316 5027527														
Oficio: Joyería		Técnica: martillado, fundición		Grupo o Taller: N/A														
Materia Prima: Plata		Departamento: Bogotá		Municipio:														
Certificado Hecho a Mano: <input type="checkbox"/> SI <input checked="" type="checkbox"/> NO		Centro Poblado: <input type="checkbox"/> Resguardo <input type="checkbox"/> Caserío <input type="checkbox"/> Localidad <input type="checkbox"/> Vereda <input type="checkbox"/> Corregimiento <input checked="" type="checkbox"/> N/A																
Elementos Gráficos: icono, logotipo y slogan																		
Color:	1	0	C	0	M	0	Y	50	K	2	89	C	48	M	83	Y	62	K
Color Pantone:	1	2	3	4														
Tipografía Principal: Niagara Solid			Tipografía Secundaria: Humanst521 It BT															
Tipos de Aplicación: Tarjeta de presentación, etiqueta de cuidados y stickers.																		
Soporte: N/A		Dimensión Soporte (cm): Alto: N/A		Ancho: N/A		Diámetro: N/A												
Responsable: Lina María Rodríguez			Dibujante: Lina María Rodríguez															
Aprobado por: Lina María Rodríguez			Fecha: 12 de Diciembre de 2016			<input checked="" type="checkbox"/> Logo		<input checked="" type="checkbox"/> Aplicación										



FORMATO  
Ficha de Identidad Gráfica

CÓDIGO: FORCVS13  
FECHA: 16 06 2014

V 03

Ficha de Identidad  
Gráfica No. 5



earthbags

Nombre del producto: Bolsas pintadas a mano		Artesano: Luis Mauricio Gonzalez		Teléfono: 316 666 3293	
Oficio: N/A		Tecnica: pintura sobre tela		Grupo o Taller: N/A	
Materia Prima: Lona		Departamento: Bogotá		Municipio:	
Certificado Hecho a Mano: <input type="checkbox"/> SI <input checked="" type="checkbox"/> NO		Centro Poblado: <input type="checkbox"/> Resguardo <input type="checkbox"/> Caserío <input type="checkbox"/> Localidad <input type="checkbox"/> Vereda <input type="checkbox"/> Corregimiento <input checked="" type="checkbox"/> N/A			
Elementos Gráficos: Logotipo eicono					
Color: 1		<input type="text" value="28"/> C	<input type="text" value="1"/> M	<input type="text" value="93"/> Y	<input type="text" value="0"/> K
Color Pantone:		<input type="text" value="1"/>	<input type="text" value="2"/>	<input type="text" value="3"/>	<input type="text" value="4"/>
Tipografía Principal: eurofurence light			Tipografía Secundaria: N/A		
Tipos de Aplicación: N/A					
Soporte: N/A		Dimensión Soporte (cm): Alto: N/A		Ancho: N/A Diámetro: N/A	
Responsable: Lina María Rodríguez			Dibujante: Lina María Rodríguez		
Aprobado por: Luis Mauricio Gonzalez			Fecha: 12 de Diciembre de 2016		<input checked="" type="checkbox"/> Logo <input type="checkbox"/> Aplicación



FORMATO  
Ficha de Identidad Gráfica

CÓDIGO: FORCVS13  
FECHA: 16 06 2014

V 03

Ficha de Identidad  
Gráfica No. 6

# 4TRO MADERAS

carpinteria a la vieja usanza

Nombre del producto: Muebles entriplex	Artesano: Sebastian Hernandez	Teléfono: 317 582 6675
Oficio: carpinteria	Tecnica: ensamble	Grupo o Taller: N/A
Materia Prima: Triplex	Departamento: Bogotá	Municipio:
Certificado Hecho a Mano: <input type="checkbox"/> SI <input checked="" type="checkbox"/> NO	Centro Poblado: <input type="checkbox"/> Resguardo <input type="checkbox"/> Caserío <input checked="" type="checkbox"/> Localidad <input type="checkbox"/> Vereda <input type="checkbox"/> Corregimiento <input type="checkbox"/> N/A	
Elementos Gráficos: logotipo y slogan		
Color: 1 <input type="checkbox"/> 48 C <input type="checkbox"/> 42 M <input type="checkbox"/> 45 Y <input type="checkbox"/> 27 K	2 <input type="checkbox"/> C <input type="checkbox"/> M <input type="checkbox"/> Y <input type="checkbox"/> K	
Color Pantone: <input type="checkbox"/> 1 <input type="checkbox"/> 2 <input type="checkbox"/> 3 <input type="checkbox"/> 4		
Tipografía Principal: Bellerose	Tipografía Secundaria: Champagne & Limousines	
Tipos de Aplicación: tarjeta de presentación		
Soporte: N/A	Dimensión Soporte (cm): Alto: N/A	Ancho: N/A Diámetro: N/A
Responsable: Lina Maria Rodríguez	Dibujante: Lina Maria Rodríguez	
Aprobado por: Sebastian Hernandez	Fecha: 12 de Diciembre de 2016	<input checked="" type="checkbox"/> Logo <input checked="" type="checkbox"/> Aplicación



**FORMATO**  
**Ficha de Identidad Gráfica**

CÓDIGO: FORCVS13  
FECHA: 16 06 2014

V 03

Ficha de Identidad  
Gráfica No. 7

# ISHA

bisuteria y accesorios

Nombre del producto: Accesorios		Artesano: Jessica Ramos		Teléfono: 320 305 1250	
Oficio: N/A		Técnica: decorativa con hilo sobremadera		Grupo o Taller: N/A	
Materia Prima: Madera e hilo		Departamento: Bogotá Municipio:			
Certificado Hecho a Mano: <input type="checkbox"/> SI <input checked="" type="checkbox"/> NO		Centro Poblado: <input type="checkbox"/> Resguardo <input type="checkbox"/> Caserío <input checked="" type="checkbox"/> Localidad <input type="checkbox"/> Vereda <input type="checkbox"/> Corregimiento <input type="checkbox"/> N/A			
Elementos Gráficos: Logotipo y slogan					
Color: 1		<input type="text" value="64"/> C	<input type="text" value="69"/> M	<input type="text" value="36"/> Y	<input type="text" value="25"/> K
Color Pantone:		<input type="text" value="1"/>	<input type="text" value="2"/>	<input type="text" value="3"/>	<input type="text" value="4"/>
Tipografía Principal: Colonial Havana regular		Tipografía Secundaria: Caviar Dreams			
Tipos de Aplicación: Tarjetas de presentacion					
Soporte: N/A		Dimensión Soporte (cm): Alto: N/A		Ancho: N/A Diámetro: N/A	
Responsable: Lina Maria Rodríguez			Dibujante: Lina MARIA Rodriguez		
Aprobado por: Jessica Ramos			Fecha: 12 de diciembre de 2016		<input checked="" type="checkbox"/> Logo <input checked="" type="checkbox"/> Aplicación



**FORMATO**  
**Ficha de Identidad Gráfica**

CÓDIGO: FORCVS13  
FECHA: 16 06 2014

V 03

Ficha de Identidad  
Gráfica No. 8

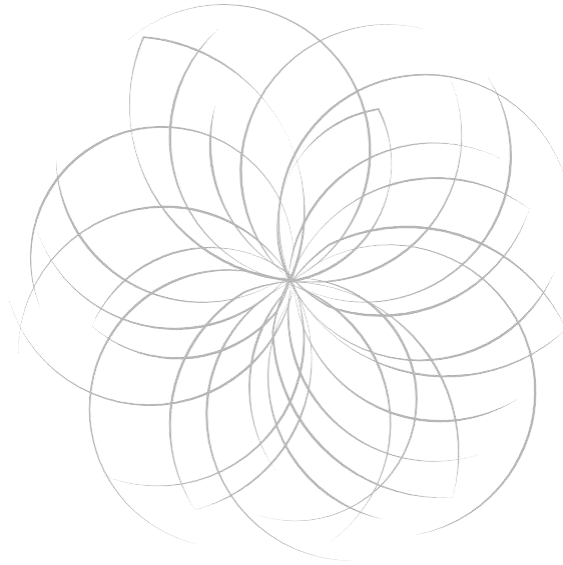

# DIANA MARGARITA MARTINEZ

joyería intuitiva

Nombre del producto: accesorios en plata		Artesano: Diana Margarita Martinez		Teléfono: 310 321 5153														
Oficio: Joyería		Técnica: Fundición, martillado		Grupo o Taller: N/A														
Materia Prima: Plata		Departamento: Bogotá		Municipio:														
Certificado Hecho a Mano: <input type="checkbox"/> SI <input checked="" type="checkbox"/> NO		Centro Poblado: <input type="checkbox"/> Resguardo <input type="checkbox"/> Caserío <input type="checkbox"/> Localidad <input type="checkbox"/> Vereda <input type="checkbox"/> Corregimiento <input checked="" type="checkbox"/> N/A																
Elementos Gráficos: icono, logotipo y slogan																		
Color:	1	0	C	0	M	0	Y	60	K	2	23	C	45	M	83	Y	13	K
Color Pantone:	1	2	3	4														
Tipografía Principal: basic title font				Tipografía Secundaria: caviar dremas														
Tipos de Aplicación: no se diseñó el logotipo (se rediseño), se hizo aplicación a tarjetas de presentación, etiqueta de producto, etiqueta de cuidados y desarrollo de empaque.																		
Soporte: N/A		Dimensión Soporte (cm): Alto: N/A		Ancho: N/A		Diámetro: N/A												
Responsable: Lina María Rodríguez				Dibujante: Lina María Rodríguez														
Aprobado por: Diana Margarita Martínez				Fecha: 12 de Diciembre de 2016				<input checked="" type="checkbox"/> Logo		<input checked="" type="checkbox"/> Aplicación								





**FORMATO**  
**Ficha de Identidad Gráfica**

CÓDIGO: FORCVS13  
FECHA: 16 06 2014

V 03

Ficha de Identidad  
Gráfica No. 9

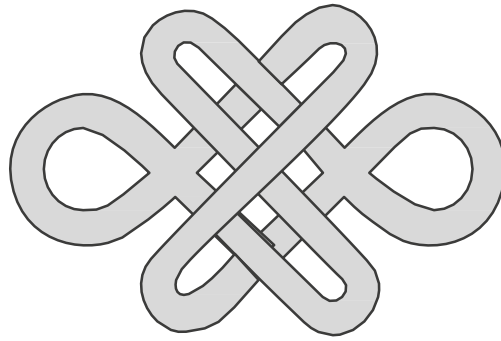

# BRENIC

art of handmade knots

Nombre del producto: bufandas en macrame		Artesano: Natalia Andrea Bernal		Teléfono: 3125889130	
Oficio: tejeduría		Técnica: Macramé		Grupo o Taller: N/A	
Materia Prima: cintas		Departamento: Bogotá		Municipio:	
Certificado Hecho a Mano: <input type="checkbox"/> SI <input checked="" type="checkbox"/> NO		Centro Poblado: <input type="checkbox"/> Resguardo <input type="checkbox"/> Caserío <input type="checkbox"/> Localidad <input type="checkbox"/> Vereda <input type="checkbox"/> Corregimiento <input checked="" type="checkbox"/> N/A			
Elementos Gráficos: icono, logotipo y slogan.					
Color:	1	100 C	96 M	49 Y	70 K
Color Pantone:	1	2	3	4	
Tipografía Principal: Champagne & Limousines			Tipografía Secundaria: Century Gothic		
Tipos de Aplicación: tarjetas de presentación, marquillas, etiquetas decuidados					
Soporte: N/A	Dimensión Soporte (cm): Alto: N/A		Ancho: N/A	Diámetro: N/A	
Responsable: Lina María Rodríguez			Dibujante: Lina María Rodríguez		
Aprobado por: Natalia ANdrea Bernal			Fecha: 12 de Diciembre de 2016		<input checked="" type="checkbox"/> Logo <input checked="" type="checkbox"/> Aplicación



FORMATO  
Ficha de Identidad Gráfica

CÓDIGO: FORCVS13  
FECHA: 16 06 2014

V 03

Ficha de Identidad  
Gráfica No. 10



# Sanati

Nombre del producto: accesorios cáscara de naranja		Artesano: Paola Torres		Teléfono: 314 477 8150	
Oficio: N/A		Técnica: ensamble		Grupo o Taller: N/A	
Materia Prima: cáscara de naranja y semillas		Departamento: Bogotá		Municipio:	
Certificado Hecho a Mano: <input type="checkbox"/> SI <input checked="" type="checkbox"/> NO		Centro Poblado: <input type="checkbox"/> Resguardo <input type="checkbox"/> Caserío <input type="checkbox"/> Localidad <input type="checkbox"/> Vereda <input type="checkbox"/> Corregimiento <input checked="" type="checkbox"/> N/A			
Elementos Gráficos: icono y logotipo					
Color: 1		<input type="text" value="67"/> C	<input type="text" value="1"/> M	<input type="text" value="25"/> Y	<input type="text" value="0"/> K
Color Pantone:		<input type="text" value="1"/>	<input type="text" value="2"/>	<input type="text" value="3"/>	<input type="text" value="4"/>
Tipografía Principal: Watermelon Script Demo			Tipografía Secundaria: century gothic		
Tipos de Aplicación: tarjetas de presentación, etiquetas y stickers.					
Soporte: N/A		Dimensión Soporte (cm): Alto: N/A		Ancho: N/A Diámetro: N/A	
Responsable: Lina María Rodríguez			Dibujante: Lina María Rodríguez		
Aprobado por: Paola Torres		Fecha: 12 de diciembre de 2016		<input checked="" type="checkbox"/> Logo <input checked="" type="checkbox"/> Aplicación	



**FORMATO**  
**Ficha de Identidad Gráfica**

CÓDIGO: FORCVS13  
FECHA: 16 06 2014

V 03

Ficha de Identidad  
Gráfica No. 11



# MACULATA

casita de retazos

Nombre del producto: individuales patchwork		Artesano: María Eugenia Arango		Teléfono: 310 851 0307														
Oficio: Costura		Técnica: confeccion		Grupo o Taller: N/A														
Materia Prima: telas de algodón		Departamento: Bogotá		Municipio:														
Certificado Hecho a Mano: <input type="checkbox"/> SI <input checked="" type="checkbox"/> NO		Centro Poblado: <input type="checkbox"/> Resguardo <input type="checkbox"/> Caserío <input type="checkbox"/> Localidad <input type="checkbox"/> Vereda <input type="checkbox"/> Corregimiento <input checked="" type="checkbox"/> N/A																
Elementos Gráficos: icono, logotipo y slogan.																		
Color:	1	41	C	95	M	49	Y	67	K	2	24	C	18	M	24	Y	2	K
Color Pantone:	1	2	3	4														
Tipografía Principal: Colonia Havana				Tipografía Secundaria: Caviar Dreams														
Tipos de Aplicación: Tarjetas de presentación, marquillas, etiquetas de cuidados y stickers.																		
Soporte: N/A		Dimensión Soporte (cm): Alto: N/A		Ancho: N/A		Diámetro: N/A												
Responsable: Lina María Rodríguez				Dibujante: Lina María Rodríguez														
Aprobado por: María Eugenia Arango				Fecha: 12 de diciembre de 2016				<input checked="" type="checkbox"/> Logo <input checked="" type="checkbox"/> Aplicación										



FORMATO  
Ficha de Identidad Gráfica

CÓDIGO: FORCVS13  
FECHA: 16 06 2014

V 03

Ficha de Identidad  
Gráfica No. 12

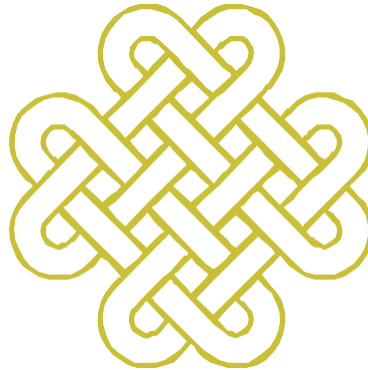

# Borboleta

Nombre del producto: bufandas en crochet		Artesano: Jackeline Gomez		Teléfono: 315 483 9010	
Oficio: tejeduría		Técnica: crochet		Grupo o Taller: N/A	
Materia Prima: Lana acrílica		Departamento: Bogotá		Municipio:	
Certificado Hecho a Mano: <input type="checkbox"/> SI <input checked="" type="checkbox"/> NO		Centro Poblado: <input type="checkbox"/> Resguardo <input type="checkbox"/> Caserío <input type="checkbox"/> Localidad <input type="checkbox"/> Vereda <input type="checkbox"/> Corregimiento <input checked="" type="checkbox"/> N/A			
Elementos Gráficos:					
Color: 1		<input type="text" value="77"/> C	<input type="text" value="80"/> M	<input type="text" value="45"/> Y	<input type="text" value="53"/> K
Color Pantone:		<input type="text" value="1"/>	<input type="text" value="2"/>	<input type="text" value="3"/>	<input type="text" value="4"/>
Tipografía Principal: Caviar dreams			Tipografía Secundaria:		
Tipos de Aplicación: tarjeta de presentación, etiqueta de producto, marquilla y aplicación para sello en empaques.					
Soporte: N/A		Dimensión Soporte (cm): Alto: N/A		Ancho: N/A Diámetro: N/A	
Responsable: Lina María Rodríguez			Dibujante: Lina María Rodríguez		
Aprobado por: Jackeline Gomez		Fecha: 12 de diciembre de 2016		<input checked="" type="checkbox"/> Logo <input checked="" type="checkbox"/> Aplicación	



FORMATO  
Ficha de Identidad Gráfica

CÓDIGO: FORCVS13  
FECHA: 16 06 2014

V 03

Ficha de Identidad  
Gráfica No. 13

aloma  
joyería y accesorios

Nombre del producto: accesorios en plata		Artesano: Julian Alvarez		Teléfono: 320 292 8634	
Oficio: joyería		Técnica: fundicion, martillado		Grupo o Taller: N/A	
Materia Prima: Plata		Departamento: Bogotá Municipio:			
Certificado Hecho a Mano: <input type="checkbox"/> SI <input checked="" type="checkbox"/> NO		Centro Poblado: <input type="checkbox"/> Resguardo <input type="checkbox"/> Caserío <input type="checkbox"/> Localidad <input type="checkbox"/> Vereda <input type="checkbox"/> Corregimiento <input checked="" type="checkbox"/> N/A			
Elementos Gráficos: logotipo y slogan					
Color: 1		<input type="checkbox"/> 0 C	<input type="checkbox"/> 0 M	<input type="checkbox"/> 0 Y	<input type="checkbox"/> 70 K
Color Pantone:		<input type="checkbox"/> 1	<input type="checkbox"/> 2	<input type="checkbox"/> 3	<input type="checkbox"/> 4
Tipografía Principal: Eurofurence light			Tipografía Secundaria: caviar dreams		
Tipos de Aplicación: tarjeta de presentacion y etiquetas de producto					
Soporte: N/A		Dimensión Soporte (cm): Alto: N/A		Ancho: N/A Diámetro: N/A	
Responsable: Lina Maria Rodriguez			Dibujante: Lina Maria Rodriguez		
Aprobado por: Julian Alvarez			Fecha: 12 de diciembre de 2016		<input checked="" type="checkbox"/> Logo <input checked="" type="checkbox"/> Aplicación



**FORMATO**  
**Ficha de Identidad Gráfica**

CÓDIGO: FORCVS13  
FECHA: 16 06 2014

V 03

Ficha de Identidad  
Gráfica No. 14

**angielu**  
alegando tu vida

Nombre del producto: cojines decorativos infantiles		Artesano: Carmen Lucia Peralta		Teléfono: 313 286 2093	
Oficio: Costura		Tecnica: Bordado / confección		Grupo o Taller: N/A	
Materia Prima: Telas de algodón		Departamento: Bogotá Municipio:			
Certificado Hecho a Mano: <input type="checkbox"/> SI <input checked="" type="checkbox"/> NO		Centro Poblado: <input type="checkbox"/> Resguardo <input type="checkbox"/> Caserío <input type="checkbox"/> Localidad <input type="checkbox"/> Vereda <input type="checkbox"/> Corregimiento <input checked="" type="checkbox"/> N/A			
Elementos Gráficos: logotipo					
Color: 1		<input type="text" value="26"/> C	<input type="text" value="1"/> M	<input type="text" value="96"/> Y	<input type="text" value="0"/> K
Color Pantone:		<input type="text" value="1"/>	<input type="text" value="2"/>	<input type="text" value="3"/>	<input type="text" value="4"/>
Tipografía Principal: RofiTaste		Tipografía Secundaria: Century Gothic			
Tipos de Aplicación: tarjetas de presentación, etiqueta de producto, etiqueta de cuidados, marquilla y bolsa para empaque.					
Soporte:		Dimensión Soporte (cm): Alto:		Ancho: Diámetro:	
Responsable: Lina María Rodríguez			Dibujante: Lina María Rodríguez		
Aprobado por: Lina María Rodríguez			Fecha: 12 de Diciembre de 2016		<input checked="" type="checkbox"/> Logo <input checked="" type="checkbox"/> Aplicación



FORMATO  
Ficha de Identidad Gráfica

CÓDIGO: FORCVS13  
FECHA: 16 06 2014

V 03

Ficha de Identidad  
Gráfica No. 15



wauka  
tejeduría en werregue

Nombre del producto: platos enwerregue		Artesano: María Ines Ismare		Teléfono: 314 319 3156	
Oficio: tejeduría en werregue		Técnica: rollo		Grupo o Taller: grupo de 6 mujeres	
Materia Prima:		Departamento:		Municipio:	
Certificado Hecho a Mano: <input type="checkbox"/> SI <input checked="" type="checkbox"/> NO		Centro Poblado: <input type="checkbox"/> Resguardo <input type="checkbox"/> Caserío <input checked="" type="checkbox"/> Localidad <input type="checkbox"/> Vereda <input type="checkbox"/> Corregimiento <input type="checkbox"/> N/A			
Elementos Gráficos: icono, logotipo y slogan.					
Color: 1		<input type="text" value="32"/> C	<input type="text" value="99"/> M	<input type="text" value="49"/> Y	<input type="text" value="43"/> K
Color Pantone:		<input type="text" value="1"/>	<input type="text" value="2"/>	<input type="text" value="3"/>	<input type="text" value="4"/>
Tipografía Principal: caviar dreams			Tipografía Secundaria: caviar dreams		
Tipos de Aplicación: tarjeta de presentación y etiqueta de producto					
Soporte: N/A		Dimensión Soporte (cm): Alto: N/A		Ancho: N/A	
Responsable: Lina María Rodríguez		Dibujante: Lina María Rodríguez			
Aprobado por: María Ines Ismare		Fecha: 12 de diciembre de 2016		<input checked="" type="checkbox"/> Logo <input checked="" type="checkbox"/> Aplicación	

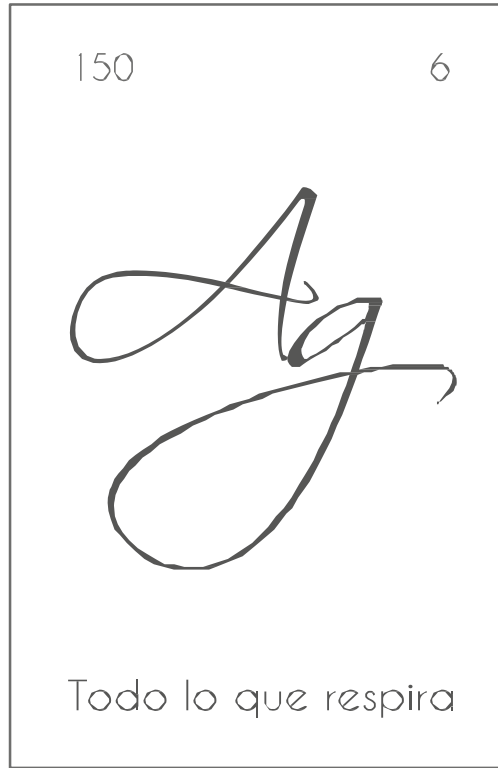

# PLATERÍA

<b>Nombre del producto:</b> accesorios en plata		<b>Artesano:</b> Aida Galindo		<b>Teléfono:</b> 314 325 9041	
<b>Oficio:</b> platería y joyería		<b>Técnica:</b> martillado, filigrana, soldadura		<b>Grupo o Taller:</b>	
<b>Materia Prima:</b> plata		<b>Departamento:</b> Bogotá <b>Municipio:</b>			
<b>Certificado Hecho a Mano:</b> <input type="checkbox"/> SI <input checked="" type="checkbox"/> NO		<b>Centro Poblado:</b> <input type="checkbox"/> Resguardo <input type="checkbox"/> Caserío <input type="checkbox"/> Localidad <input type="checkbox"/> Vereda <input type="checkbox"/> Corregimiento <input checked="" type="checkbox"/> N/A			
<b>Elementos Gráficos:</b> Icono símbolo químico Ag -logotipo					
<b>Color:</b>	1	<input type="text" value="0"/> C	<input type="text" value="0"/> M	<input type="text" value="0"/> Y	<input type="text" value="70"/> K
		2	<input type="text" value=""/> C	<input type="text" value=""/> M	<input type="text" value=""/> Y <input type="text" value=""/> K
<b>Color Pantone:</b>	<input type="text" value=""/> 1	<input type="text" value=""/> 2	<input type="text" value=""/> 3	<input type="text" value=""/> 4	
<b>Tipografía Principal:</b> Scriptina			<b>Tipografía Secundaria:</b> Caviar Dreams		
<b>Tipos de Aplicación:</b> tarjetas de presentación, etiqueta de producto y etiqueta de cuidados.					
<b>Soporte:</b>	<b>Dimensión Soporte (cm):</b> Alto:		<b>Ancho:</b>		<b>Diámetro:</b>
<b>Responsable:</b> Lina María Rodríguez			<b>Dibujante:</b> Lina María Rodríguez		
<b>Aprobado por:</b> Aida Galindo			<b>Fecha:</b> 12 de Diciembre de 2016		<input checked="" type="checkbox"/> Logo <input checked="" type="checkbox"/> Aplicación





FORMATO  
Ficha de Identidad Gráfica

CÓDIGO: FORCVS13 V 03  
FECHA: 16 06 2014

Ficha de Identidad  
Gráfica No. 17



# CHALITA

Fotografía, arte y espacio

Nombre del producto: fotografía natural	Artesano: Clara Jaimes	Teléfono: 527 6892
Oficio: N/A	Técnica: N/A	Grupo o Taller: N/A
Materia Prima: papelfotográfico	Departamento: Bogotá	Municipio:
Certificado Hecho a Mano: <input type="checkbox"/> SI <input checked="" type="checkbox"/> NO	Centro Poblado: <input type="checkbox"/> Resguardo <input type="checkbox"/> Caserío <input type="checkbox"/> Localidad <input type="checkbox"/> Vereda <input type="checkbox"/> Corregimiento <input checked="" type="checkbox"/> N/A	
Elementos Gráficos: Icono, logotipo y slong		
Color: 1 <input type="text" value="27"/> C <input type="text" value="100"/> M <input type="text" value="28"/> Y <input type="text" value="16"/> K	2 <input type="text" value="32"/> C <input type="text" value="0"/> M <input type="text" value="91"/> Y <input type="text" value="0"/> K	
Color Pantone: <input type="text" value="1"/> 1 <input type="text" value="2"/> 2 <input type="text" value="3"/> 3 <input type="text" value="4"/> 4		
Tipografía Principal: Colonial Havana Regular	Tipografía Secundaria: century gothic	
Tipos de Aplicación: tarjetas de presentación y stickers		
Soporte: N/A	Dimensión Soporte (cm): Alto: N/A	Ancho: N/A Diámetro: N/A
Responsable: Lina María Rodríguez	Dibujante: Lina María Rodríguez	
Aprobado por: Clara Jaimes	Fecha: 12 de diciembre de 2016	<input checked="" type="checkbox"/> Logo <input checked="" type="checkbox"/> Aplicación



FORMATO  
Ficha de Identidad Gráfica

CÓDIGO: FORCVS13  
FECHA: 16 06 2014

V 03

Ficha de Identidad  
Gráfica No. 18

# Myriana

marroquinería y accesorios

Nombre del producto: bolsos y billeteras en cuero		Artesano: Myriam Pinzon		Teléfono: 315 242 5041	
Oficio: marroquinería		Técnica: varias		Grupo o Taller: N/A	
Materia Prima: cuero/graso		Departamento: Bogotá		Municipio:	
Certificado Hecho a Mano: <input type="checkbox"/> SI <input checked="" type="checkbox"/> NO		Centro Poblado: <input type="checkbox"/> Resguardo <input type="checkbox"/> Caserío <input type="checkbox"/> Localidad <input type="checkbox"/> Vereda <input type="checkbox"/> Corregimiento <input checked="" type="checkbox"/> N/A			
Elementos Gráficos: logotipo y slogan					
Color: 1		<input type="text" value="63"/> C	<input type="text" value="58"/> M	<input type="text" value="59"/> Y	<input type="text" value="67"/> K
Color Pantone:		<input type="text" value="1"/>	<input type="text" value="2"/>	<input type="text" value="3"/>	<input type="text" value="4"/>
Tipografía Principal: Queen of Heaven			Tipografía Secundaria: Eurofurence light		
Tipos de Aplicación: Tarjetas de presentación, sticker, etiqueta de producto, empaque.					
Soporte: N/A		Dimensión Soporte (cm): Alto: N/A		Ancho: N/A	
Responsable: Lina María Rodríguez		Dibujante: Lina María Rodríguez			
Aprobado por: Myriam Pinzón		Fecha: 12 de diciembre de 2016		<input checked="" type="checkbox"/> Logo <input checked="" type="checkbox"/> Aplicación	



**FORMATO**  
**Ficha de Identidad Gráfica**

CÓDIGO: FORCVS13  
FECHA: 16 06 2014

V 03

Ficha de Identidad  
Gráfica No. 19



# ESSENZA

artesanía en hierro

Nombre del producto: decorativas en metal		Artesano: Juan Carlos Mora		Teléfono: 310 678 5263	
Oficio: metalistería		Tecnica: doblado, soldadura		Grupo o Taller: N/A	
Materia Prima: latón		Departamento: Bogotá Municipio:			
Certificado Hecho a Mano: <input type="checkbox"/> SI <input checked="" type="checkbox"/> NO		Centro Poblado: <input type="checkbox"/> Resguardo <input type="checkbox"/> Caserío <input type="checkbox"/> Localidad <input type="checkbox"/> Vereda <input type="checkbox"/> Corregimiento <input checked="" type="checkbox"/> N/A			
Elementos Gráficos: icono, logotipo y slogan.					
Color: 1		<input type="text" value="0"/> C	<input type="text" value="0"/> M	<input type="text" value="0"/> Y	<input type="text" value="70"/> K
Color Pantone:		<input type="text" value="1"/>	<input type="text" value="2"/>	<input type="text" value="3"/>	<input type="text" value="4"/>
Tipografía Principal: Tw Cen Mt condensed			Tipografía Secundaria: century gothic		
Tipos de Aplicación: tarjetas de presentacion, etiqueta de producto y membrete.					
Soporte: N/A		Dimensión Soporte (cm): Alto: N/A		Ancho: N/A Diámetro: N/A	
Responsable: Lina Maria Rodríguez			Dibujante: Lina Maria Rodríguez		
Aprobado por: Juan Carlos Mora			Fecha: 12 de diciembre de 2016		<input checked="" type="checkbox"/> Logo <input checked="" type="checkbox"/> Aplicación