



Convenio Interadministrativo No. 263 de 2017 suscrito entre la Nación – Ministerio de Comercio, Industria y Turismo y Artesanías de Colombia, S.A.

“Programa de Fortalecimiento Productivo y Empresarial para los Pueblos Indígenas de Colombia”

Fichas técnicas de Diseño Mujer Ichi (Manaure, Guajira)

Diseñadora

Cristina Alvarez

Diciembre 15 De 2017

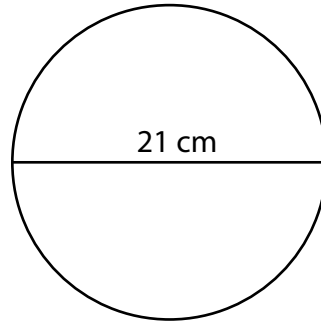
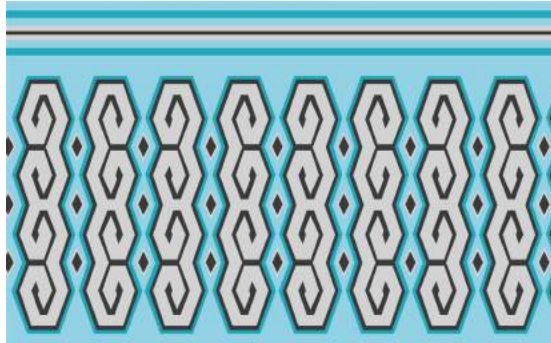

Plato

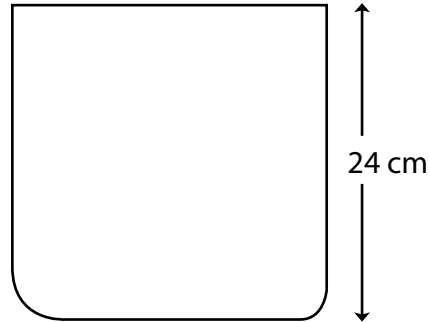

Cuerpo

Gaza

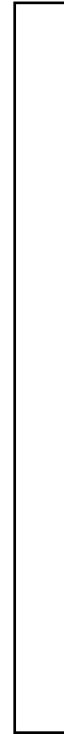

Cordón

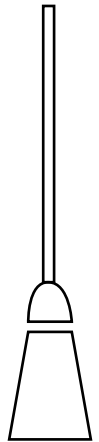

Borlas

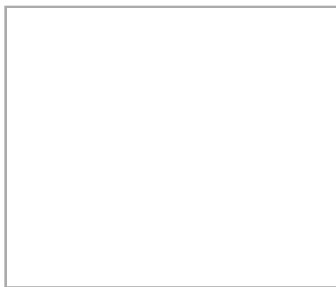

1	Plato o base	Hilo crochet/acrílico	1	35%
2	Cuerpo	Hilo crochet/acrílico	1	45%
3	Gaza	Hilo crochet/acrílico	1	10%
4	Cordón	Hilo crochet/acrílico	1	5%
5	Borla	Hilo crochet/acrílico	2	5%
No.	Pieza	Materia	Cant	Porc%

Tabla de Componentes

Nombre de la pieza: Mochila tradicional Wayuu		Referencia: MNM01		ESC.	
Oficio: Tejeduría		Técnica: Crochet y Paleteado		Materia Prima: Hilo crochet/acrílico	
Especificaciones Técnicas:					
Color: 	Capacidad de Producción / mes: 1 por artesana		Dimensiones Generales		
Peso (gr.): N/A	Precio Unitario: \$130,000	Precio por Mayor: N/A	Largo: 21 cm	Ancho: 21 cm	Alto: 24 cm
Artésano: Manaure	Teléfono: 300-232-9913		Diámetro: 21 cm		
Grupo o Taller: Mujer Ichi		Departamento: Guajira		Municipio: Manaure	
Certificado Hecho a mano: <input type="checkbox"/> Si <input checked="" type="checkbox"/> No		Centro Poblado: Manaure		<input checked="" type="checkbox"/> Resguardo Casero <input type="checkbox"/> Localidad Vereda <input type="checkbox"/> N/A Correnimiento	
Observaciones:					
Responsable: Cristina Alvarez			Dibujante: Cristina Alvarez		
Aprobado por: Artesanías de Colombia			Fecha: Diciembre 2017		<input type="checkbox"/> Referentes <input type="checkbox"/> Línea <input type="checkbox"/> Muestra <input type="checkbox"/> Terminado <input checked="" type="checkbox"/> En Proceso

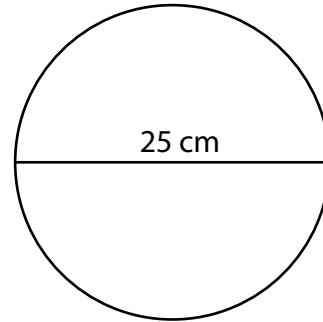
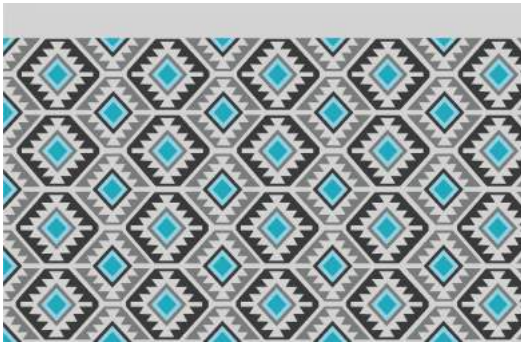

Plato

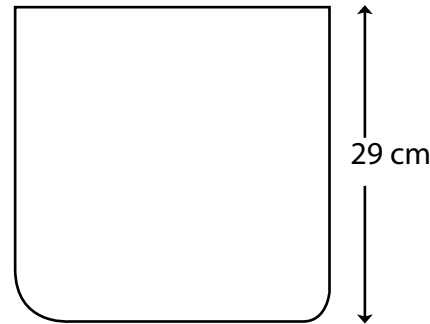

Cuerpo

Gaza

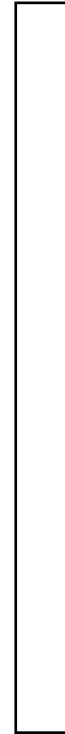

Cordón

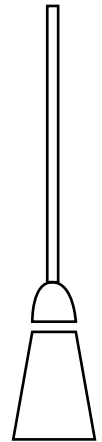

Borlas

1	Plato o base	Hilo crochet/acrílico	1	35%
2	Cuerpo	Hilo crochet/acrílico	1	45%
3	Gaza	Hilo crochet/acrílico	1	10%
4	Cordón	Hilo crochet/acrílico	1	5%
5	Borla	Hilo crochet/acrílico	2	5%
No.	Pieza	Material	Cant	Porc%

Tabla de Componentes

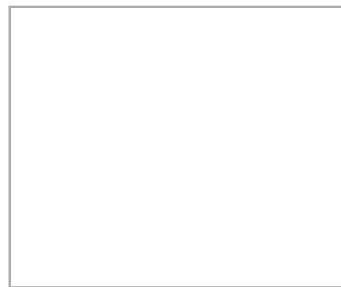

Nombre de la pieza: Mochila tradicional Wayuu		Referencia: MNM02		ESC.	
Oficio: Tejeduría		Técnica: Crochet y Paleteado		Materia Prima: Hilo crochet/acrílico	
Especificaciones Técnicas:					
Color: 	Capacidad de Producción / mes: 1 por artesana		Dimensiones Generales		
Peso (gr.): N/A	Precio Unitario: \$150,000	Precio por Mayor: N/A	Largo: 25 cm	Ancho: 25 cm	Alto: 29 cm
Artesano: Manaure		Telefono: 300-232-9913		Diametro: 25 cm	
Grupo o Taller: Mujer Ichi		Departamento: Guajira		Municipio: Manaure	
Certificado Hecho a mano: <input type="checkbox"/> Si <input checked="" type="checkbox"/> No		Centro Poblado: Manaure		<input type="checkbox"/> Resguardo Caserio <input type="checkbox"/> Localidad Vereda <input type="checkbox"/> N/A Corregimiento	
Observaciones:					
Responsable: Cristina Alvarez			Dibujante: Cristina Alvarez		
Aprobado por: Artesanías de Colombia			Fecha: Diciembre 2017		<input type="checkbox"/> Referentes <input type="checkbox"/> Línea <input type="checkbox"/> Muestra <input type="checkbox"/> Terminado <input checked="" type="checkbox"/> En Proceso

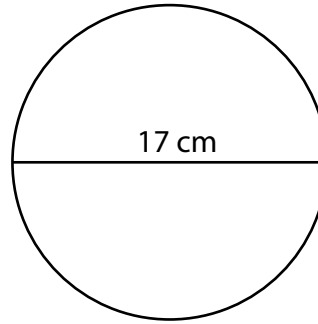
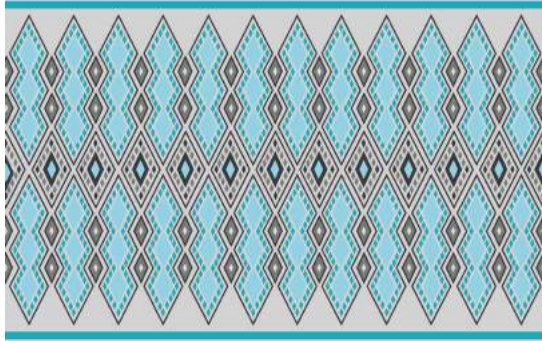

17 cm

Plato

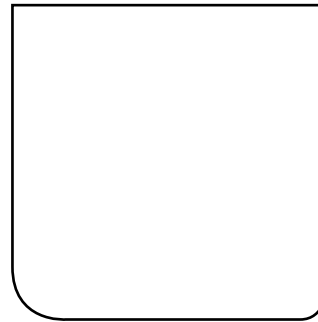

20 cm

Cuerpo

Gaza

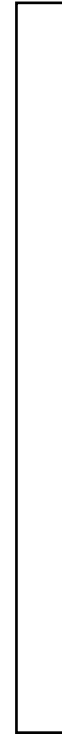

Cordón

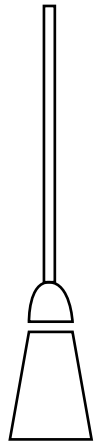

Borlas



1	Plato o base	Hilo crochet/acrílico	1	35%
2	Cuerpo	Hilo crochet/acrílico	1	45%
3	Gaza	Hilo crochet/acrílico	1	10%
4	Cordón	Hilo crochet/acrílico	1	5%
5	Borla	Hilo crochet/acrílico	2	5%
No.	Pieza	Material	Cant	Porc%

Tabla de Componentes

Nombre de la pieza: Mochila tradicional Wayuu		Referencia: MNM03		ESC.	
Oficio: Tejeduría		Técnica: Crochet y Paleteado		Materia Prima: Hilo crochet/Acrílico	
Especificaciones Técnicas:					
Color: 		Capacidad de Producción / mes: 1 por artesana		Dimensiones Generales	
Peso (gr.): N/A		Precio Unitario: \$130,000		Precio por Mayor: N/A	
Artesano: Manaure		Telefono: 300-232-9913		Largo: 17 cm	
Grupo o Taller: Mujer Ichi		Departamento: Guajira		Municipio: Manaure	
Certificado Hecho a mano: <input type="checkbox"/> Si <input checked="" type="checkbox"/> No		Centro Poblado: Manaure		<input type="checkbox"/> Resguardo Caserio <input type="checkbox"/> Localidad Vereda <input type="checkbox"/> N/A Corredimiento	
Observaciones:					
Responsable: Cristina Alvarez			Dibujante: Cristina Alvarez		
Aprobado por: Artesanías de Colombia			Fecha: Diciembre 2017		
			<input type="checkbox"/> Referentes <input type="checkbox"/> Línea <input type="checkbox"/> Muestra <input type="checkbox"/> Terminado <input checked="" type="checkbox"/> En Proceso		



1	Manta	Lino	1	80%
2	Dibujo	Hilo crochet/acrílico	1	20%
No.	Pieza	Material	Cant	Porc%
Tabla de Componentes				

Nombre de la pieza		Mochila tradicional Wayuu		Referencia: MN01		ESC.	
Oficio:		Tejeduría		Técnica:		Bordado (Cadeneta)	
				Materia Prima:		Hilo crochet/acrílico	
Especificaciones Técnicas:							
Color:				Capacidad de Producción / mes:		2 por artesana	
Peso (gr.):		N/A		Precio Unitario		\$350,000 / \$400,000	
Artisano:		Karling Palacio		Precio por Mayor		N/A	
Grupo o Taller:		Mujer Ichi		Teléfono:		300-232-9913	
Departamento:		Guajira		Municipio:		Manaure	
Certificado Hecho a mano:		<input type="checkbox"/> Si <input checked="" type="checkbox"/> No		Centro Poblado:		Manaure	
				<input checked="" type="checkbox"/> Resguardo Casero		<input checked="" type="checkbox"/> Localidad Vereda	
				<input checked="" type="checkbox"/> N/A Corrimiento			
Observaciones: Capacidad de producción dada para mantas con bordados sencillos.							
Responsable: Cristina Alvarez				Dibujante: Cristina Alvarez			
Aprobado por: Artesanías de Colombia				Fecha: Diciembre 2017		<input type="checkbox"/> Referentes <input type="checkbox"/> Línea	
						Muestra <input type="checkbox"/> <input checked="" type="checkbox"/>	
						Terminado <input type="checkbox"/> En Proceso <input checked="" type="checkbox"/>	



1	Manta	Lino	1	80%
2	Dibujo	Hilo crochet/acrílico	1	20%
No.	Pieza	Material	Cant	Porc%
Tabla de Componentes				

Nombre de la pieza		Mochila tradicional Wayuu		Referencia: MN02		ESC.		
Oficio:		Tejeduría		Técnica: Bordado (Cadeneta)		Materia Prima: Hilo crochet/acrílico		
Especificaciones Técnicas:								
Color:		Capacidad de Producción / mes:		Dimensiones Generales				
Peso (gr.): N/A		Precio Unitario \$350,000 / \$400,000		Precio por Mayor N/A		Largo:	Ancho:	
Artesano: Celia Caridad		Telefono: 300-232-9913		Alto:		150cm	130cm	
Grupo o Taller: Mujer Ichi		Departamento: Guajira		Municipio: Manaure				
Certificado Hecho a mano: <input type="checkbox"/> Si <input checked="" type="checkbox"/> No		Centro Poblado: Manaure		<input type="checkbox"/> Resguardo Caserio <input type="checkbox"/> Localidad Vereda <input type="checkbox"/> N/A Corregimiento				
Observaciones: Capacidad de producción dada para mantas con bordados sencillos.							Terminado	En Proceso
Responsable: Cristina Alvarez				Dibujante: Cristina Alvarez				
Aprobado por: Artesanías de Colombia				Fecha: Diciembre 2017		<input type="checkbox"/> Referentes <input type="checkbox"/> Línea		
							Muestra <input type="checkbox"/> <input checked="" type="checkbox"/>	



1	Manta	Lino	1	80%
2	Dibujo	Hilo crochet/acrílico	1	20%
No.	Pieza	Material	Cant	Porc%
Tabla de Componentes				

Nombre de la pieza		Mochila tradicional Wayuu		Referencia: MN03		ESC.	
Oficio:		Tejeduría		Técnica: Bordado (Cadeneta)		Materia Prima: Hilo crochet/acrílico	
Especificaciones Técnicas:							
Color:		Capacidad de Producción / mes:		Dimensiones Generales			
Peso (gr.): N/A		Precio Unitario \$350,000 / \$400,000		Precio por Mayor N/A		Largo: 150cm	
Artesano: Manaure		Telefono: 300-232-9913		Ancho: 130cm		Alto: N/A	
Grupo o Taller: Mujer Ichi		Departamento: Guajira		Municipio: Manaure			
Certificado Hecho a mano: <input type="checkbox"/> Si <input checked="" type="checkbox"/> No		Centro Poblado: Manaure		<input type="checkbox"/> Resguardo Caserio		<input type="checkbox"/> Localidad Vereda <input type="checkbox"/> N/A Corregimiento	
Observaciones: Capacidad de producci[on] dada para mantas con bordados sencillos.							Terminado
Responsable: Cristina Alvarez				Dibujante: Cristina Alvarez			
Aprobado por: Artesanías de Colombia				Fecha: Diciembre 2017		<input type="checkbox"/> Referentes <input type="checkbox"/> Línea <input type="checkbox"/> Muestra <input checked="" type="checkbox"/>	
En Proceso							



Mujer Ichi
Mujeres Guerreras



Mujer Ichi
Mujeres Guerreras



Mujer Ichi

Mujeres Guerreras



.....
Artesano (a)

.....
Producto - Referencia

.....
Precio