



ESQUEMAS DE LOCALIZACIÓN DE LOTES DE APROVECHAMIENTO DE JUNCO Y ENEA EN FUQUENE - CUNDINAMARCA

Se toman las coordenadas de los sitios de aprovechamiento, en la siguiente tabla se toma de referencia un punto de cada predio y son ubicados en imagen satelital Google Earth.

Tabla 1. Coordenadas de referencia en zonas de Aprovechamiento

Nombres	Coordenada de Referencia
Diana Páez	5°26'8.60"N - 73°45'7.10"O
Martha Pachón	5°26'9.20"N - 73°45'4.30"O
Gustavo Castiblanco	5°26'9.90"N - 73°45'0.90"O
Luciana Castiblanco	5°26'9.90"N - 73°45'0.90"O
Nubia Castiblanco	5°26'8.39"N - 73°45'11.21"O
Flor Matilde Rodriguez	5°26'14.11"N - 73°45'4.00"O
Jairo Pachón	5°26'4.84"N - 73°45'10.32"O
Elber Castiblanco	5°26'11.65"N - 73°45'9.43"O
Pedro Antonio Cortés C.	5°26'13.58"N - 73°44'54.20"O
Jorge Rodríguez	5°26'2.38"N - 73°45'9.60"O
Marlene Gutiérrez	5°26'4.18"N - 73°45'1.66"O
Hector Pachón	5°25'53.04"N - 73°45'7.89"O
Misael Rodríguez	5°26'0.10"N - 73°45'9.20"O
loria ElsaPachón	5°26'0.01"N - 73°45'10.68"O
Eduardo Castiblanco	5°25'54.98"N - 73°45'4.95"O
Luis Antonio Briceño	5°26'44.37"N - 73°44'59.70"O
Jairo Pachón	5°25'46.44"N - 73°44'57.91"O
Jilber Briceño	5°26'23.48"N - 73°45'5.07"O
Jorge Rodríguez	5°26'27.58"N - 73°45'14.22"O
Francisco Rodriguez	5°25'49.02"N - 73°44'50.50"O
Alonso Núñez Cruz	5°26'27.79"N - 73°44'47.27"O
Transito Rodriguez	5°25'47.66"N - 73°44'54.26"O
Ana Cecilia Cortés	5°25'52.66"N - 73°44'51.55"O
Flor Alba Briceño	5°25.698" N - 73°44.809" W

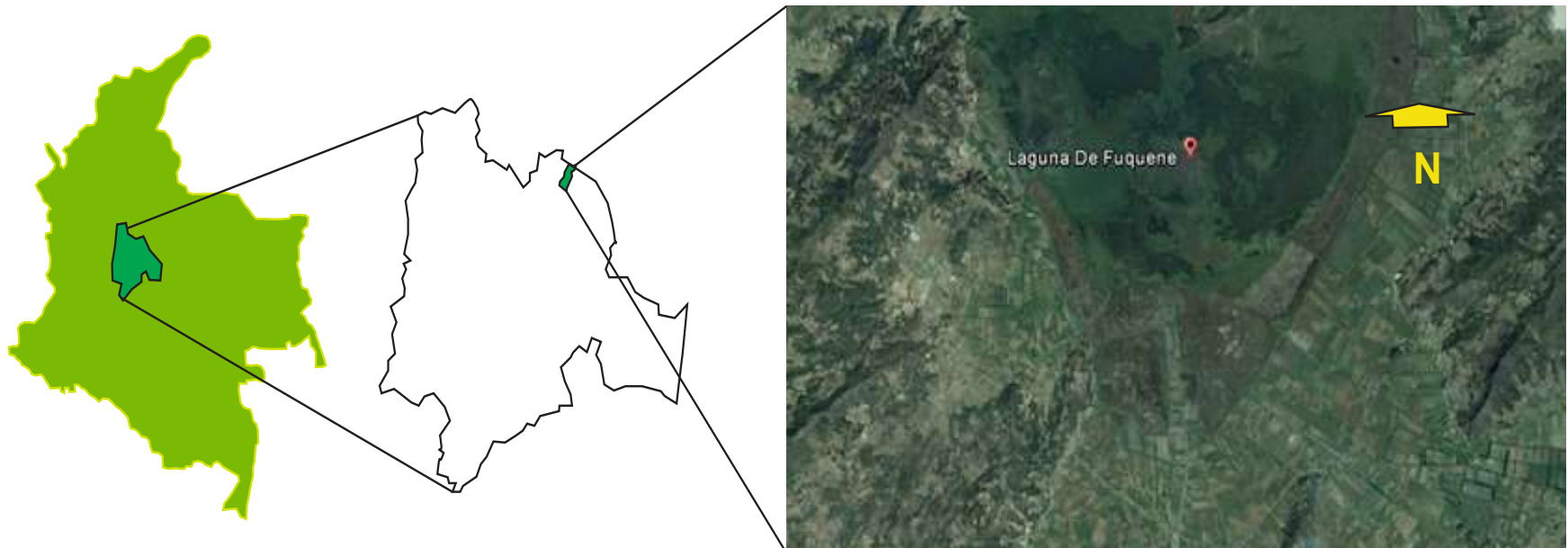

Ubicación de Zonas de Aprovechamiento de Junco y Enea – Municipio Fúquene, C/marca



Imágenes Satelitales Landsat Modificada. Ubicación de zonas de Aprovechamiento. Fúquene (C/marca).

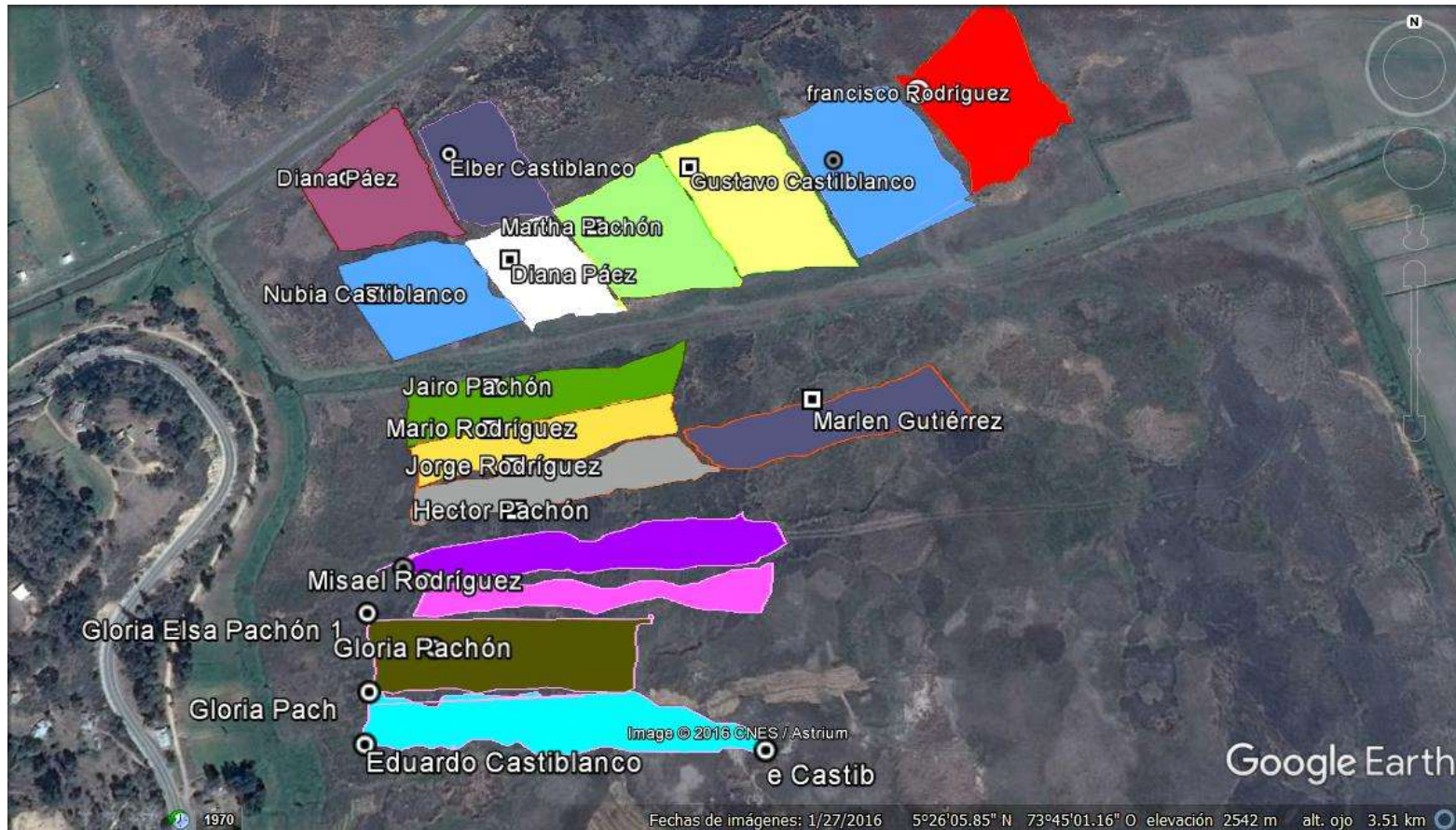

Imagen Satelital Modificada de Google Earth

Ubicación de Zonas de Aprovechamiento de Junco y Enea en el municipio de Fúquene, Cundinamarca