



**FORTALECIMIENTO DE LA COMPETITIVIDAD Y EL DESARROLLO DE LA  
ACTIVIDAD ARTESANAL EN EL DEPARTAMENTO DE CÓRDOBA**

**FASE 2 – 2017**

**Bocetos, fichas de diseño y planos de productos desarrollados  
Tuchín**

**Samuel Rafael Negrete Godín**

Diseñador  
**ADC-2017-203**

**Montería / Córdoba, 2017**



Referente

# CAMINO DE MESA CAÑA FLECHA

**Municipio:** Tuchín, Córdoba

**Materia prima:** Caña flecha

**Técnica:** Tejeduría - Trenzado

**Medidas:** 30cm x 90cm

**Costo:** \$ 75.000

**Capacidad producción:** 30Un.

**Artesano:** Luisa Florez

**Diseñador líder:** Natalia Quiñones

**Diseñador:** Samuel Negrete

**Región cultural:** Caribe



REFERENTE



MUESTRA DE MATERIA PRIMA



PATRÓN GRÁFICO



PALETA DE COLOR



OFICIO

Tejeduría

TECNICA

trenzado

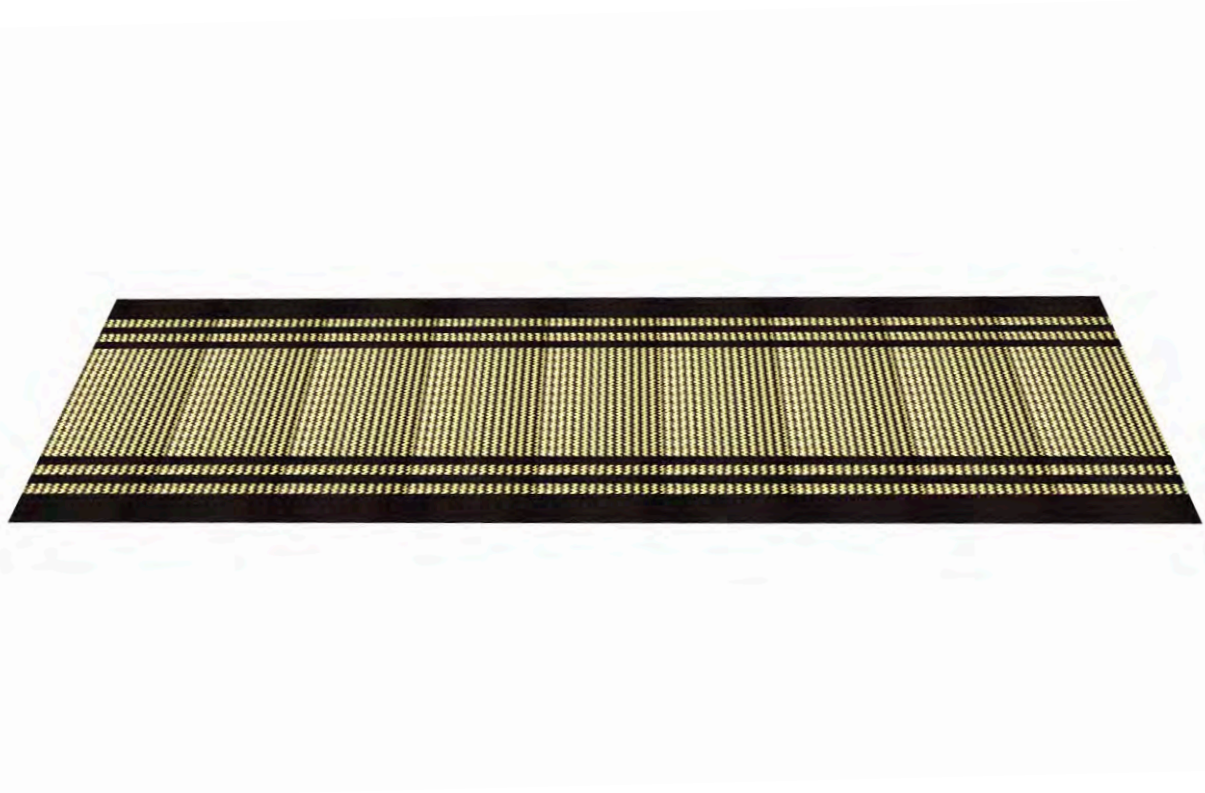

LABORATORIO:

Córdoba

PRODUCTO:

Camino de mesa

30x90cm

COMUNIDAD:

Tuchin

DISEÑADOR LIDER:

Natalia Quiñonez

PROPUESTA REALIZADA POR:

Samuel Negrete

RENDERIZADO POR:

Samuel Negrete

FECHA:

13-09-17



FICHA DE BOCETO



REFERENTE



MUESTRA DE MATERIA PRIMA



PATRÓN GRÁFICO



PALETA DE COLOR



OFICIO

Tejeduría

TECNICA

trenzado



LABORATORIO:

Córdoba

PRODUCTO:

Camino de mesa

30x90cm

COMUNIDAD:

Tuchin

DISEÑADOR LIDER:

Natalia Quiñonez

PROPUESTA REALIZADA POR:

Samuel Negrete

RENDERIZADO POR:

Samuel Negrete

FECHA:

13-09-17



FICHA DE BOCETO

REFERENTE



MUESTRA DE MATERIA PRIMA



PATRÓN GRÁFICO



PALETA DE COLOR



OFICIO

Tejeduría

TECNICA

trenzado

LABORATORIO:

Córdoba

PRODUCTO:

Camino de mesa

30x90cm

COMUNIDAD:

Tuchin

DISEÑADOR LIDER:

Natalia Quiñonez

PROPUESTA REALIZADA POR:

Samuel Negrete

RENDERIZADO POR:

Samuel Negrete

FECHA:

13-09-17



FICHA DE BOCETO

REFERENTE



MUESTRA DE MATERIA PRIMA



PATRÓN GRÁFICO



PALETA DE COLOR



OFICIO

Tejeduría

TECNICA

trenzado

LABORATORIO:

Córdoba

PRODUCTO:

Camino de mesa

30x90cm

COMUNIDAD:

Tuchin

DISEÑADOR LIDER:

Natalia Quiñonez

PROPUESTA REALIZADA POR:

Samuel Negrete

RENDERIZADO POR:

Samuel Negrete

FECHA:

13-09-17



FICHA DE BOCETO



REFERENTE



MUESTRA DE MATERIA PRIMA



PATRÓN GRÁFICO



PALETA DE COLOR



OFICIO

Tejeduría

TECNICA

trenzado



LABORATORIO:

Córdoba

PRODUCTO:

contenedor (opción1)

25 x 35cm

COMUNIDAD:

Tuchin

DISEÑADOR LIDER:

Natalia Quiñonez

PROPUESTA REALIZADA POR:

Samuel Negrete

RENDERIZADO POR:

Samuel Negrete

FECHA:

13-09-17



FICHA DE BOCETO

REFERENTE



MUESTRA DE MATERIA PRIMA



PATRÓN GRÁFICO



PALETA DE COLOR



OFICIO

Tejeduría

TECNICA

trenzado



LABORATORIO:

Córdoba

PRODUCTO:

contenedor (opción 2)

25 x 35cm

COMUNIDAD:

Tuchin

DISEÑADOR LIDER:

Natalia Quiñonez

PROPUESTA REALIZADA POR:

Samuel Negrete

RENDERIZADO POR:

Samuel Negrete

FECHA:

13-09-17



FICHA DE BOCETO



REFERENTE



MUESTRA DE MATERIA PRIMA



PATRÓN GRÁFICO



PALETA DE COLOR



OFICIO

Tejeduría

TECNICA

trenzado



LABORATORIO:

Córdoba

PRODUCTO:

contenedor (opción 3)

25 x 35cm

COMUNIDAD:

Tuchin

DISEÑADOR LIDER:

Natalia Quiñonez

PROPUESTA REALIZADA POR:

Samuel Negrete

RENDERIZADO POR:

Samuel Negrete

FECHA:

13-09-17



FICHA DE BOCETO

REFERENTE



MUESTRA DE MATERIA PRIMA



PATRÓN GRÁFICO

PALETA DE COLOR



OFICIO

Tejeduría

TECNICA

trenzado



LABORATORIO:

Córdoba

PRODUCTO:

contenedor

25 x 35cm

COMUNIDAD:

Tuchin

DISEÑADOR LIDER:

Natalia Quiñonez

PROPUESTA REALIZADA POR:

Samuel Negrete

RENDERIZADO POR:

Samuel Negrete

FECHA:

13-09-17



FICHA DE BOCETO



REFERENTE



MUESTRA DE MATERIA PRIMA



PATRÓN GRÁFICO

PALETA DE COLOR



OFICIO

Tejeduría

TECNICA

trenzado



LABORATORIO:

Córdoba

PRODUCTO:

contenedor

25 x 35cm

COMUNIDAD:

Tuchin

DISEÑADOR LIDER:

Natalia Quiñonez

PROPUESTA REALIZADA POR:

Samuel Negrete

RENDERIZADO POR:

Samuel Negrete

FECHA:

13-09-17



FICHA DE BOCETO



REFERENTE



MUESTRA DE MATERIA PRIMA



PATRÓN GRÁFICO

PALETA DE COLOR



OFICIO

Tejeduría

TECNICA

trenzado



LABORATORIO:

Córdoba

PRODUCTO:

contenedor

25 x 35cm

COMUNIDAD:

Tuchin

DISEÑADOR LIDER:

Natalia Quiñonez

PROPUESTA REALIZADA POR:

Samuel Negrete

RENDERIZADO POR:

Samuel Negrete

FECHA:

13-09-17



FICHA DE BOCETO

REFERENTE



MUESTRA DE MATERIA PRIMA



PATRÓN GRÁFICO



PALETA DE COLOR



OFICIO

Tejeduría

TECNICA

trenzado

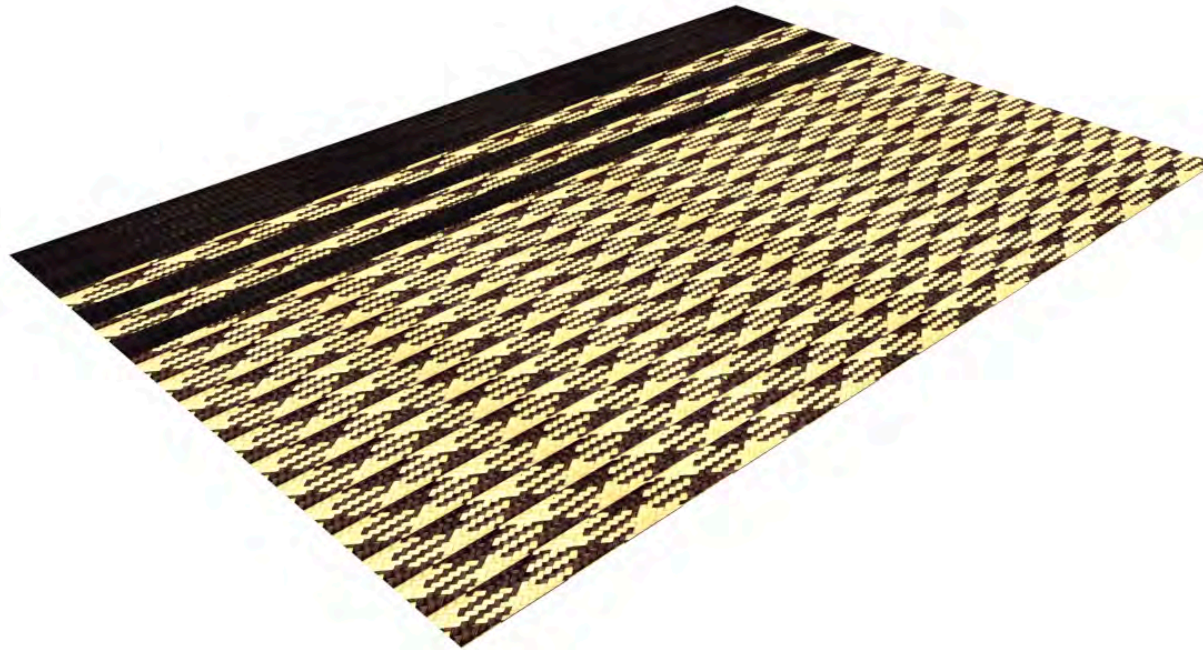

LABORATORIO:

Córdoba

PRODUCTO:

Individual

25x40cm

COMUNIDAD:

Tuchin

DISEÑADOR LIDER:

Natalia Quiñonez

PROPUESTA REALIZADA POR:

Samuel Negrete

RENDERIZADO POR:

Samuel Negrete

FECHA:

13-09-17



artesánías de colombia

FICHA DE BOCETO



REFERENTE



MUESTRA DE MATERIA PRIMA



PATRÓN GRÁFICO



PALETA DE COLOR



OFICIO

Tejeduría

TECNICA

trenzado

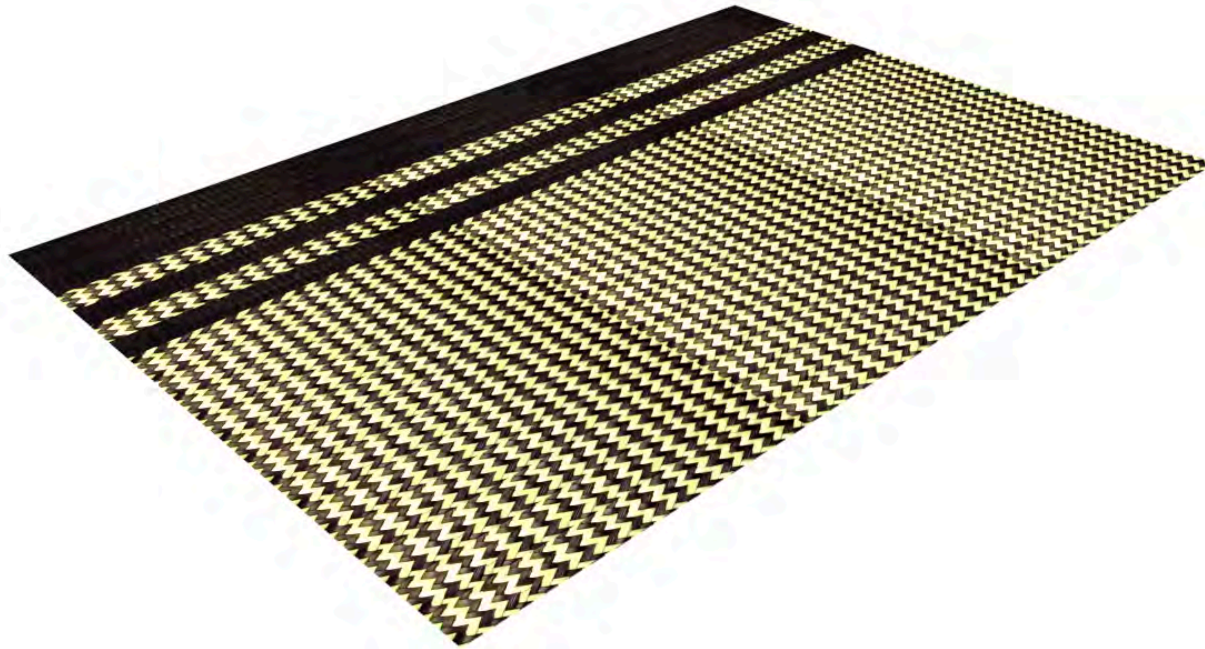

LABORATORIO:

Córdoba

PRODUCTO:

Individual

25x40cm

COMUNIDAD:

Tuchin

DISEÑADOR LIDER:

Natalia Quiñonez

PROPUESTA REALIZADA POR:

Samuel Negrete

RENDERIZADO POR:

Samuel Negrete

FECHA:

13-09-17



FICHA DE BOCETO



REFERENTE



MUESTRA DE MATERIA PRIMA



PATRÓN GRÁFICO



PALETA DE COLOR



OFICIO

Tejeduría

TECNICA

trenzado

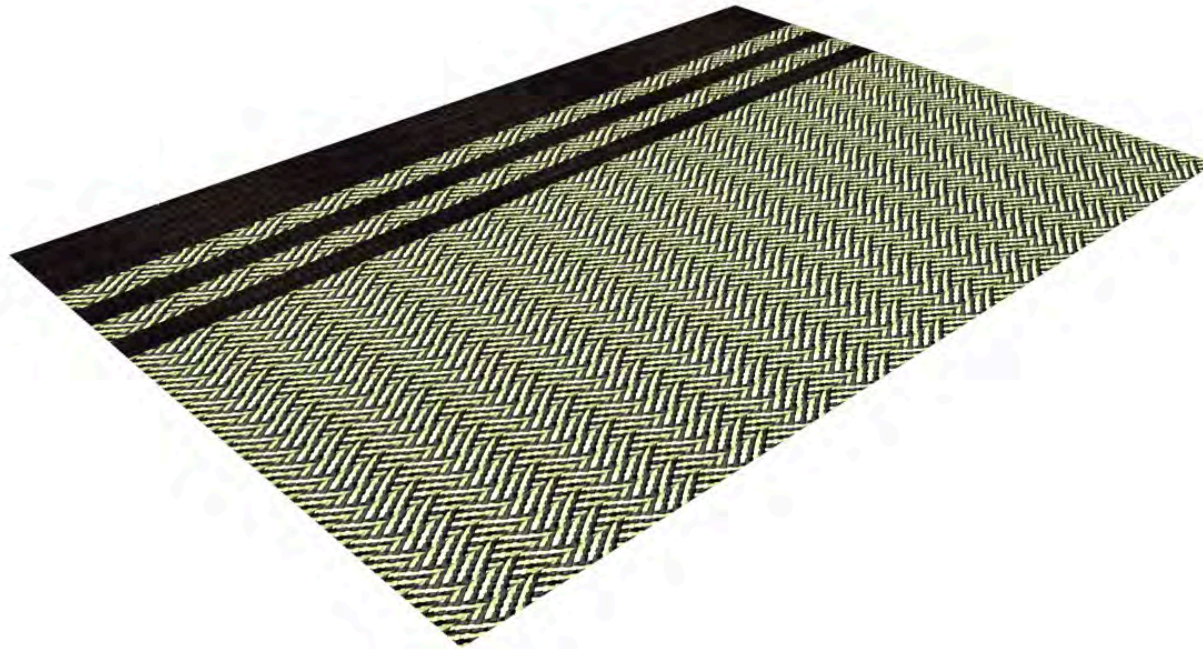

LABORATORIO:

Córdoba

PRODUCTO:

Individual

25x40cm

COMUNIDAD:

Tuchin

DISEÑADOR LIDER:

Natalia Quiñonez

PROPUESTA REALIZADA POR:

Samuel Negrete

RENDERIZADO POR:

Samuel Negrete

FECHA:

13-09-17



FICHA DE BOCETO

REFERENTE



MUESTRA DE MATERIA PRIMA



PATRÓN GRÁFICO



PALETA DE COLOR



OFICIO

Tejeduría

TECNICA

trenzado

LABORATORIO:

Córdoba

PRODUCTO:

Individual

25x40cm

COMUNIDAD:

Tuchin

DISEÑADOR LIDER:

Natalia Quiñonez

PROPUESTA REALIZADA POR:

Samuel Negrete

RENDERIZADO POR:

Samuel Negrete

FECHA:

13-09-17



FICHA DE BOCETO

REFERENTE



MUESTRA DE MATERIA PRIMA



PATRÓN GRÁFICO



PALETA DE COLOR



OFICIO

Tejeduría

TECNICA

trenzado

LABORATORIO:

Córdoba

PRODUCTO:

Individual

25x40cm

COMUNIDAD:

Tuchin

DISEÑADOR LIDER:

Natalia Quiñonez

PROPUESTA REALIZADA POR:

Samuel Negrete

RENDERIZADO POR:

Samuel Negrete

FECHA:

13-09-17



FICHA DE BOCETO



REFERENTE



MUESTRA DE MATERIA PRIMA



PATRÓN GRÁFICO



PALETA DE COLOR



OFICIO

Tejeduría

TECNICA

trenzado

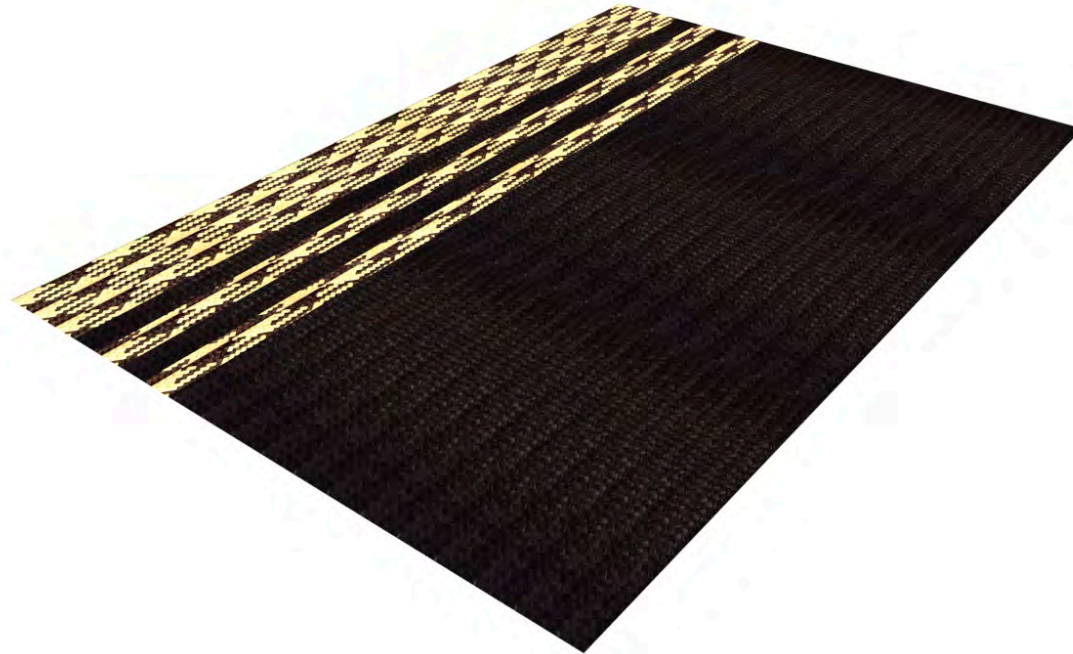

LABORATORIO:

Córdoba

PRODUCTO:

Individual

25x40cm

COMUNIDAD:

Tuchin

DISEÑADOR LIDER:

Natalia Quiñonez

PROPUESTA REALIZADA POR:

Samuel Negrete

RENDERIZADO POR:

Samuel Negrete

FECHA:

13-09-17



FICHA DE BOCETO

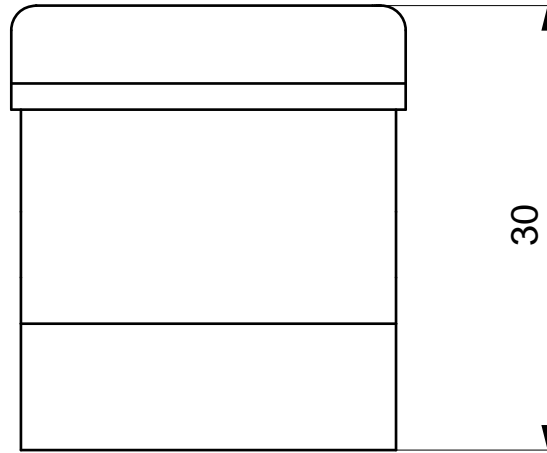
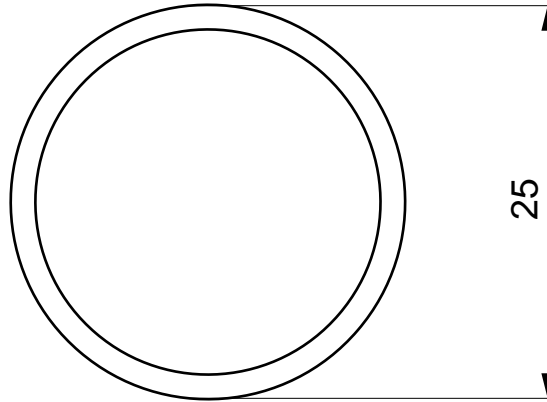

No.	Pieza	Material	Cant	Porc%
Tabla de Componentes				

Nombre de la pieza: contenedor		Referencia: ESC.	
Oficio: tejeduría		Técnica: trenzado	
		Materia Prima: caña flecha	
Especificaciones Técnicas:			
Color: blanco/ negro		Capacidad de Producción / mes: 50	
Peso (gr.):		Precio Unitario	
Artesano: Luisa Florez		Precio por Mayor	
Grupo o Taller:		Telefono: 3126222152	
Departamento: Córdoba		Municipio: Tuchín	
Certificado Hecho a mano: <input type="checkbox"/> Si <input checked="" type="checkbox"/> No		Centro Poblado: <input type="checkbox"/> Resguardo Caserío <input type="checkbox"/> Localidad Vereda <input type="checkbox"/> N/A Carrizamiento	
Observaciones:			
Responsable: Pedro Perini		Dibujante: Samuel Negrete	
Aprobado por: comite nacional de diseño		Fecha:	
		<input type="checkbox"/> Referentes <input type="checkbox"/> Línea <input type="checkbox"/> Muestra <input type="checkbox"/> Terminado <input type="checkbox"/> En Proceso	

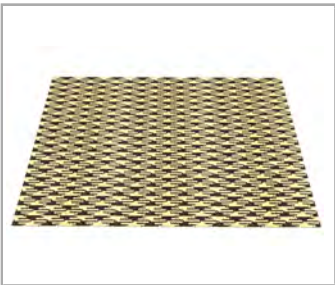
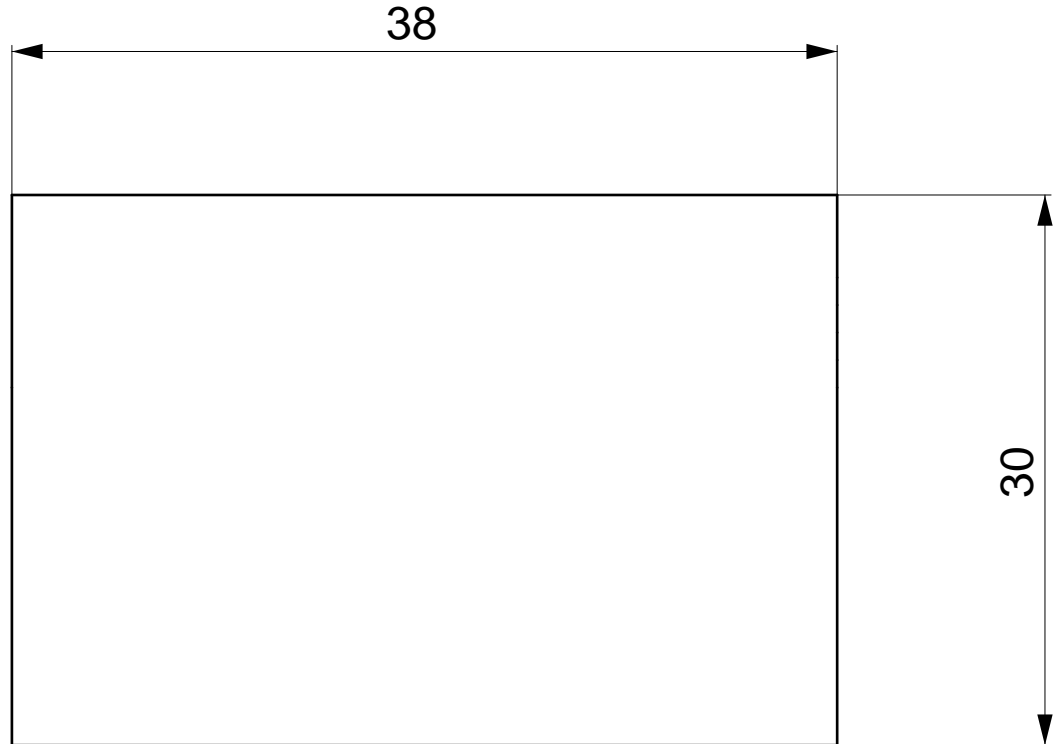

No.	Pieza	Material	Cant	Porc%
Tabla de Componentes				

Nombre de la pieza: individual rectangular		Referencia: ESC.	
Oficio: tejeduría		Técnica: trenzado	
		Materia Prima: caña flecha	
Especificaciones Técnicas:			
Color: blanco/ negro		Capacidad de Producción / mes: 50	
		Dimensiones Generales	
Peso (gr.):	Precio Unitario	Precio por Mayor	Largo: 38cm
		Ancho: 30cm	
Artesano: Luisa Florez		Telefono: 3126222152	
Grupo o Taller:		Departamento: Córdoba	
		Municipio: tuchín	
Certificado Hecho a mano: <input type="checkbox"/> Si <input checked="" type="checkbox"/> No		Centro Poblado: <input type="checkbox"/> Resguardo Caserio <input type="checkbox"/> Localidad Vereda <input type="checkbox"/> N/A Corregimiento	
Observaciones:			Terminado <input type="checkbox"/> En Proceso <input type="checkbox"/>
Responsable: Pedro Perini		Dibujante: Samuel Negrete	
Aprobado por: comite nacional de diseño		Fecha: <input type="checkbox"/> Referentes <input type="checkbox"/> Línea <input type="checkbox"/> Muestra <input type="checkbox"/>	



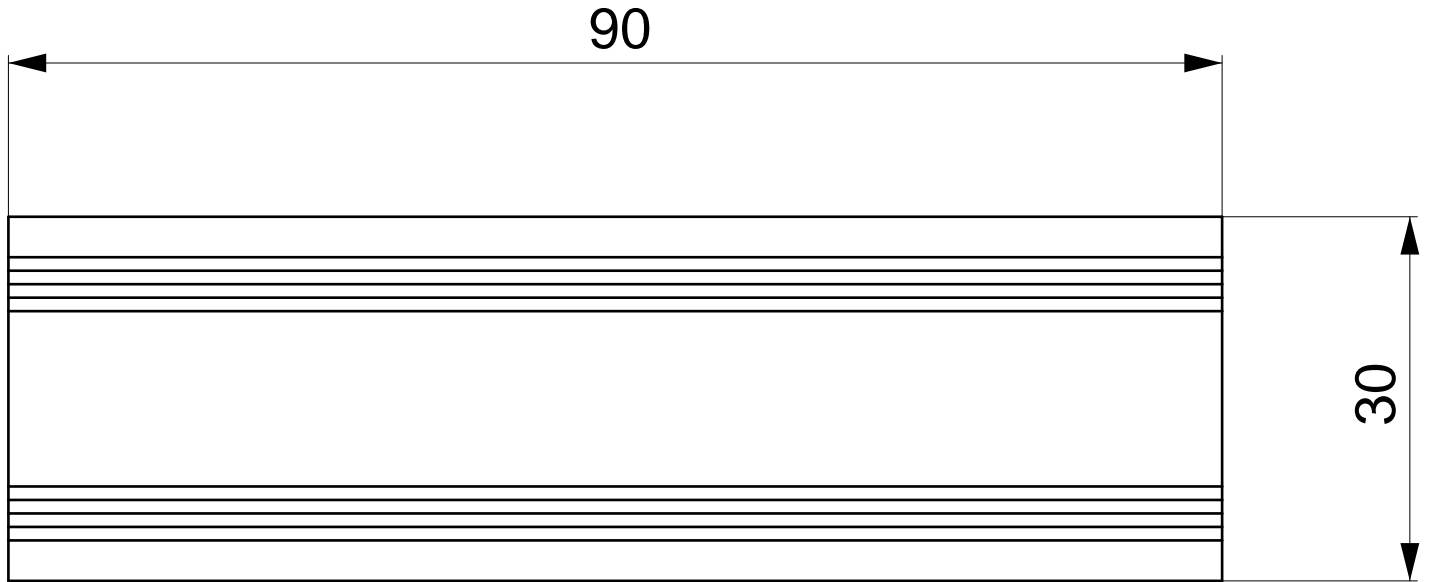

No.	Pieza	Material	Cant	Porc%
Tabla de Componentes				

Nombre de la pieza: camino de mesa		Referencia: ESC.	
Oficio: tejeduría		Tecnica: trenzado	
		Materia Prima: caña flecha	
Especificaciones Técnicas:			
Color: blanco/ negro		Capacidad de Producción / mes: 50	
Peso (gr.):		Precio Unitario	
Artesano: Luisa Florez		Telefono: 3126222152	
Grupo o Taller:		Departamento: Córdoba	
Certificado Hecho a mano: <input type="checkbox"/> Si <input checked="" type="checkbox"/> No		Municipio: Tuchín	
Observaciones:		<input type="checkbox"/> Resguardo Casero <input type="checkbox"/> Localidad Vereda <input type="checkbox"/> N/A Corredimiento	
Responsable: Pedro Perini		Dibujante: Samuel Negrete	
Aprobado por: comite nacional de diseño		Fecha: <input type="checkbox"/> Referentes <input type="checkbox"/> Línea Muestra <input type="checkbox"/> Terminado <input type="checkbox"/> En Proceso	