



**FORTALECIMIENTO DE LA COMPETITIVIDAD Y EL DESARROLLO DE LA
ACTIVIDAD ARTESANAL EN EL DEPARTAMENTO DE CÓRDOBA**

FASE 2 – 2017

**Bocetos, fichas de diseño y planos de productos desarrollados
en Ciénaga de Oro**

Samuel Rafael Negrete Godín

Diseñador
ADC-2017-203

Montería / Córdoba, 2017



Referente

BANDEJAS OVALADAS

Municipio: Ciénaga de oro, Córdoba

Materia prima: Madera

Técnica: Trabajo en madera - Talla

Medidas: Grande 40cm x 20cm x 5cm
Mediana 35cm x 17,5cm x 5cm
Pequeña 30cm x 15cm x 5cm

Costo: \$ 40.000 - \$35.000 - \$30.000

Capacidad producción: 20Un.

Artesano: Miguel Miranda

Diseñador líder: Natalia Quiñones

Diseñador: Samuel Negrete

Región cultural: Caribe



REFERENTE



MUESTRA DE MATERIA PRIMA



PATRÓN GRÁFICO

PALETA DE COLOR



OFICIO

Carpintería

TECNICA



LABORATORIO:

Córdoba

PRODUCTO:

Bandeja grande

COMUNIDAD:

Cienga de Oro

DISEÑADOR LIDER:

Natalia Quiñonez

PROPUESTA REALIZADA POR:

Samuel Negrete

RENDERIZADO POR:

Samuel Negrete

FECHA:

1-09-17



artesanías de colombia

FICHA DE BOCETO



Referente

CENTRO DE MESA OVALADO

Municipio: Ciénaga de oro, Córdoba

Materia prima: Madera

Técnica: Trabajo en madera - Talla

Medidas: Grande 40cm x 20cm x 12cm
Mediana 35cm x 15cm x 10cm
Pequeña 30cm x 10cm x 8cm

Costo: \$ 60.000 - \$55.000 - \$50.000

Capacidad producción: 20Un.

Artesano: Miguel Miranda

Diseñador líder: Natalia Quiñones

Diseñador: Samuel Negrete

Región cultural: Caribe





Referente

JARRON BOCA GRANDE

Municipio: Ciénaga de oro, Córdoba

Materia prima: Madera

Técnica: Trabajo en madera - Talla

Medidas: Grande 30cm x Ø15cm

Mediana 25cm x Ø12cm

Pequeña 20cm x Ø10cm

Costo: \$ 60.000 - \$55.000 - \$50.000

Capacidad producción: 20Un.

Artesano: Miguel Miranda

Diseñador líder: Natalia Quiñones

Diseñador: Samuel Negrete

Región cultural: Caribe



REFERENTE



MUESTRA DE MATERIA PRIMA



PATRÓN GRÁFICO

PALETA DE COLOR



OFICIO

Carpintería

TECNICA

tallado



LABORATORIO:

Córdoba

PRODUCTO:

jarrón mediano

COMUNIDAD:

Cienga de Oro

DISEÑADOR LIDER:

Natalia Quiñonez

PROPUESTA REALIZADA POR:

Samuel Negrete

RENDERIZADO POR:

Samuel Negrete

FECHA:

1-09-17



FICHA DE BOCETO



REFERENTE



MUESTRA DE MATERIA PRIMA



PATRÓN GRÁFICO

PALETA DE COLOR



OFICIO

Carpintería

TECNICA

tallado



LABORATORIO:

Córdoba

PRODUCTO:

centro de mesa grande

COMUNIDAD:

Cienga de Oro

DISEÑADOR LIDER:

Natalia Quiñonez

PROPUESTA REALIZADA POR:

Samuel Negrete

RENDERIZADO POR:

Samuel Negrete

FECHA:

1-09-17



FICHA DE BOCETO

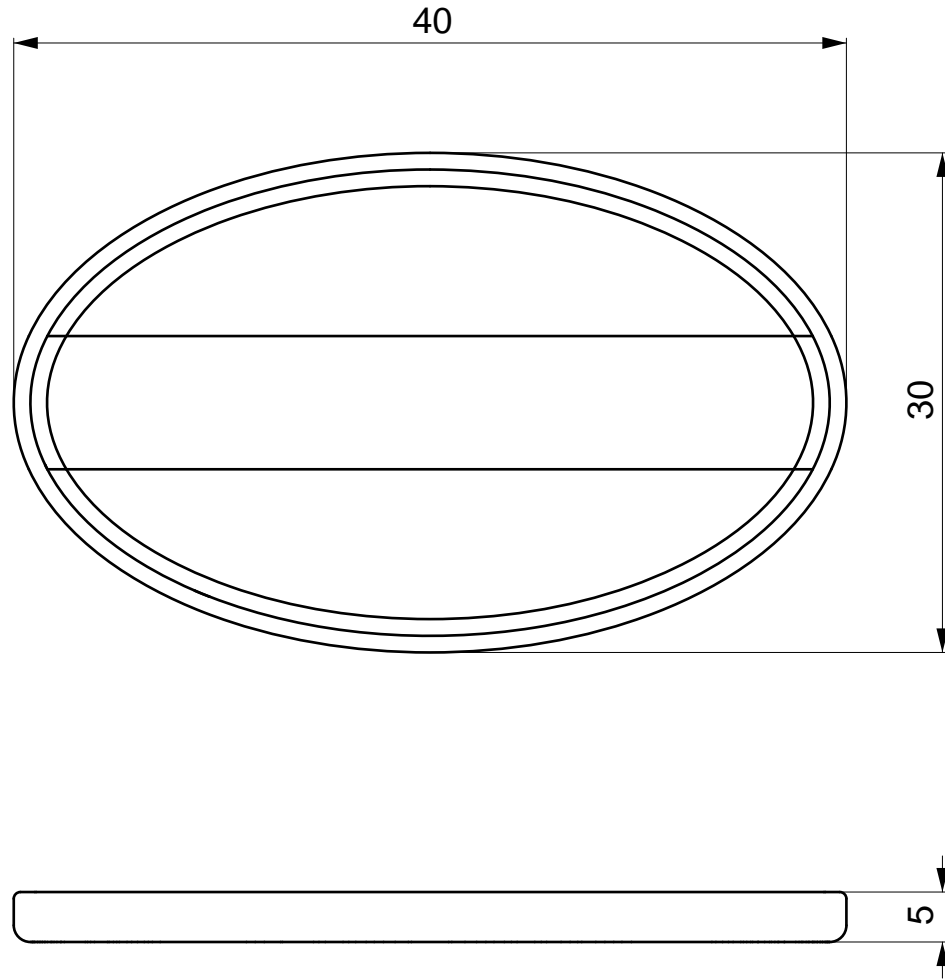

No.	Pieza	Material	Cant	Porc%
Tabla de Componentes				

Nombre de la pieza: BANDEJA (GRANDE)		Referencia: ESC.	
Oficio: CARPINTERIA	Tecnica: TALLADO	Materia Prima: MADERA- ROBLE	
Especificaciones Técnicas:			
Color:	Capacidad de Producción / mes: 50	Dimensiones Generales	
Peso (gr.):	Precio Unitario	Precio por Mayor	Largo: Ancho: Alto: Diámetro:
Artesano: Miguel Miranda		Telefono: 3126435113	
Grupo o Taller:	Departamento: Córdoba	Municipio: Ciénaga de Oro	
Certificado Hecho a mano: <input type="checkbox"/> Si <input checked="" type="checkbox"/> No	Centro Poblado:	<input type="checkbox"/> Resguardo Caserio	<input type="checkbox"/> Localidad Vereda <input type="checkbox"/> N/A Corregimiento
Observaciones:			Terminado <input type="checkbox"/> En Proceso <input type="checkbox"/>
Responsable: Pedro Perini		Dibujante: Samuel Negrete	
Aprobado por: comite nacional de diseño	Fecha:	<input type="checkbox"/> Referentes <input type="checkbox"/> Línea	Muestra <input type="checkbox"/>

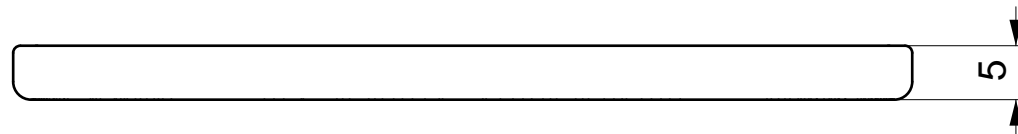
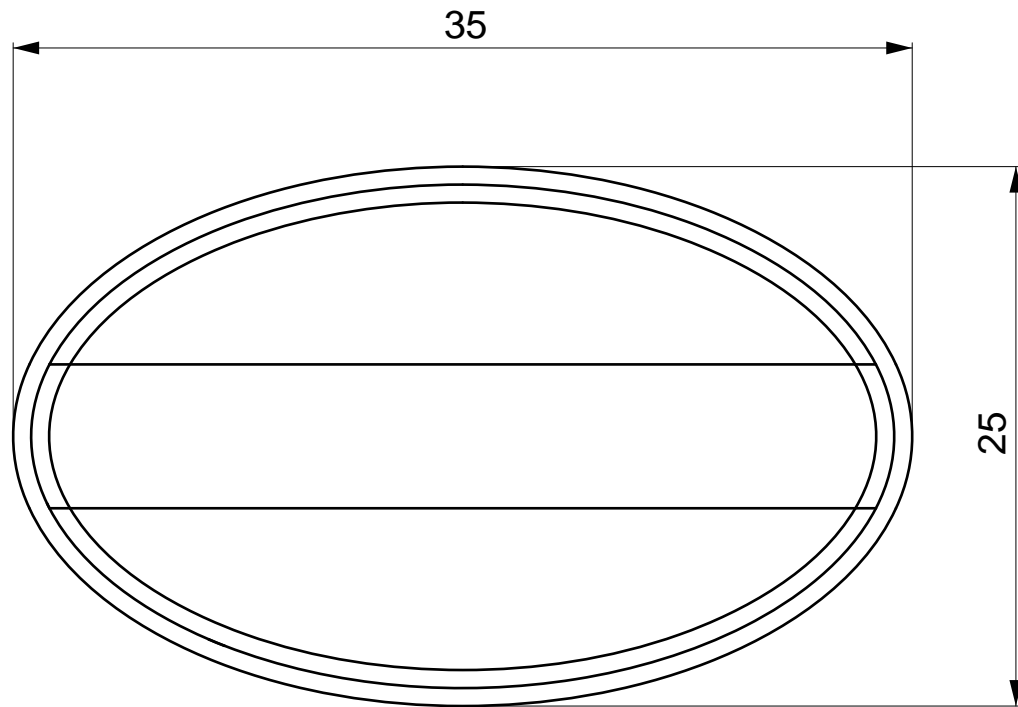

No.	Pieza	Material	Cant	Porc%
Tabla de Componentes				

Nombre de la pieza: BANDEJA (MEDIANA)		Referencia: ESC.	
Oficio: CARPINTERIA	Tecnica: TALLADO	Materia Prima: MADERA- ROBLE	
Especificaciones Técnicas:			
Color:	Capacidad de Producción / mes: 50	Dimensiones Generales	
Peso (gr.):	Precio Unitario	Precio por Mayor	Largo: Ancho: Alto: Diámetro:
Artesano: Miguel Miranda		Telefono: 3126435113	
Grupo o Taller:	Departamento: Córdoba	Municipio: Ciénaga de Oro	
Certificado Hecho a mano: <input type="checkbox"/> Si <input checked="" type="checkbox"/> No	Centro Poblado:	<input type="checkbox"/> Resguardo Caserio	<input type="checkbox"/> Localidad Vereda <input type="checkbox"/> N/A Corregimiento
Observaciones:			Terminado <input type="checkbox"/> En Proceso <input type="checkbox"/>
Responsable: Pedro Perini		Dibujante: Samuel Negrete	
Aprobado por: comite nacional de diseño	Fecha:	<input type="checkbox"/> Referentes <input type="checkbox"/> Línea	Muestra <input type="checkbox"/> <input type="checkbox"/>

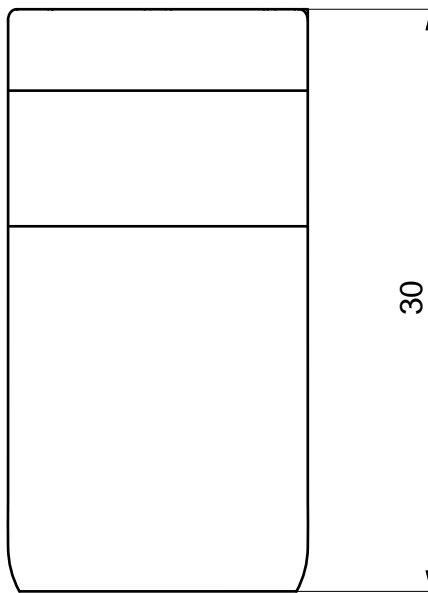
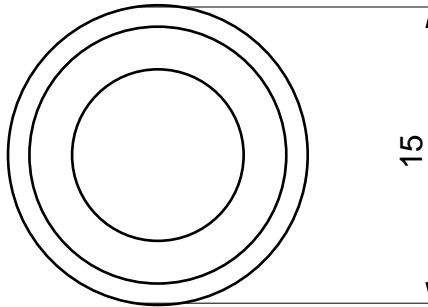

No.	Pieza	Material	Cant	Porc%
Tabla de Componentes				

Nombre de la pieza: JARRÓN (GRANDE)		Referencia: ESC.	
Oficio: CARPINTERIA	Tecnica: TALLADO	Materia Prima: MADERA- ROBLE	
Especificaciones Técnicas:			
Color:	Capacidad de Producción / mes: 50	Dimensiones Generales	
Peso (gr.):	Precio Unitario	Precio por Mayor	Largo: 40cm
Artesano: Miguel Miranda	Telefono: 3126435113	Ancho: 8cm	Alto: 30cm
Grupo o Taller:	Departamento: Córdoba	Municipio: Ciénaga de oro	
Certificado Hecho a mano: <input type="checkbox"/> Si <input checked="" type="checkbox"/> No	Centro Poblado:	<input type="checkbox"/> Resguardo Caserio	<input type="checkbox"/> Localidad Vereda <input type="checkbox"/> N/A Corregimiento
Observaciones:			Terminado <input type="checkbox"/> En Proceso <input type="checkbox"/>
Responsable: Pedro Perini	Dibujante: Samuel Negrete		
Aprobado por: comite nacional de diseño	Fecha:	<input type="checkbox"/> Referentes <input type="checkbox"/> Línea	Muestra <input type="checkbox"/>

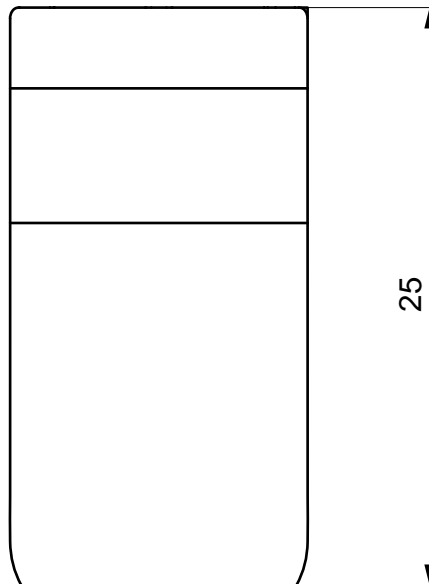
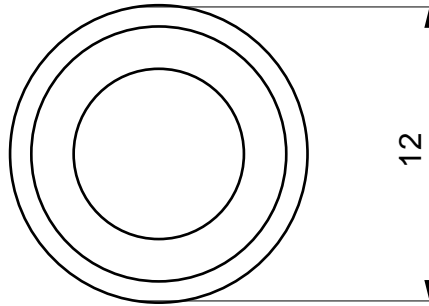

No.	Pieza	Material	Cant	Porc%
Tabla de Componentes				

Nombre de la pieza: JARRÓN (GRANDE)		Referencia: ESC.	
Oficio: CARPINTERIA	Tecnica: TALLADO	Materia Prima: MADERA- ROBLE	
Especificaciones Técnicas:			
Color:	Capacidad de Producción / mes: 50	Dimensiones Generales	
Peso (gr.):	Precio Unitario	Precio por Mayor	Largo: Ancho: Alto: Diámetro:
Artesano: Miguel Miranda		Telefono: 3126435113	
Grupo o Taller:	Departamento: Córdoba	Municipio: Ciénaga de oro	
Certificado Hecho a mano: <input type="checkbox"/> Si <input checked="" type="checkbox"/> No	Centro Poblado:	<input type="checkbox"/> Resguardo Caserío	<input type="checkbox"/> Localidad Vereda <input type="checkbox"/> N/A Corregimiento
Observaciones:			Terminado <input type="checkbox"/> En Proceso <input type="checkbox"/>
Responsable: Pedro Perini		Dibujante: Samuel Negrete	
Aprobado por: comite nacional de diseño		Fecha:	<input type="checkbox"/> Referentes <input type="checkbox"/> Línea Muestra <input type="checkbox"/>

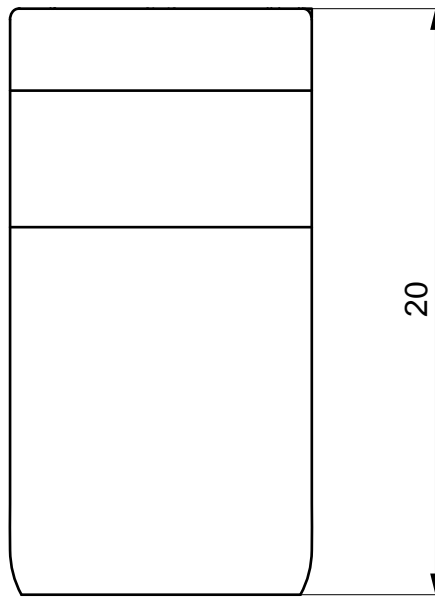
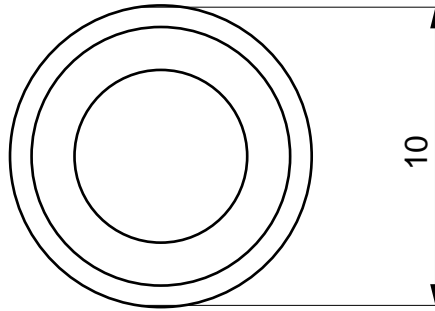

No.	Pieza	Material	Cant	Porc%
Tabla de Componentes				

Nombre de la pieza: JARRÓN (GRANDE)		Referencia: ESC.	
Oficio: CARPINTERIA	Tecnica: TALLADO	Materia Prima: MADERA- ROBLE	
Especificaciones Técnicas:			
Color:	Capacidad de Producción / mes: 50	Dimensiones Generales	
Peso (gr.):	Precio Unitario	Precio por Mayor	Largo: Ancho: Alto: Diámetro:
Artesano: Miguel Miranda		Telefono: 3126435113	
Grupo o Taller:	Departamento: Córdoba	Municipio: Ciénaga de oro	
Certificado Hecho a mano: <input type="checkbox"/> Si <input checked="" type="checkbox"/> No	Centro Poblado:	<input type="checkbox"/> Resguardo Caserio	<input type="checkbox"/> Localidad Vereda <input type="checkbox"/> N/A Corregimiento
Observaciones:			Terminado <input type="checkbox"/> En Proceso <input type="checkbox"/>
Responsable: Pedro Perini		Dibujante: Samuel Negrete	
Aprobado por: comite nacional de diseño		Fecha:	<input type="checkbox"/> Referentes <input type="checkbox"/> Línea Muestra <input type="checkbox"/>

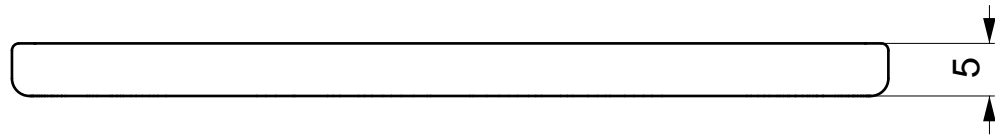
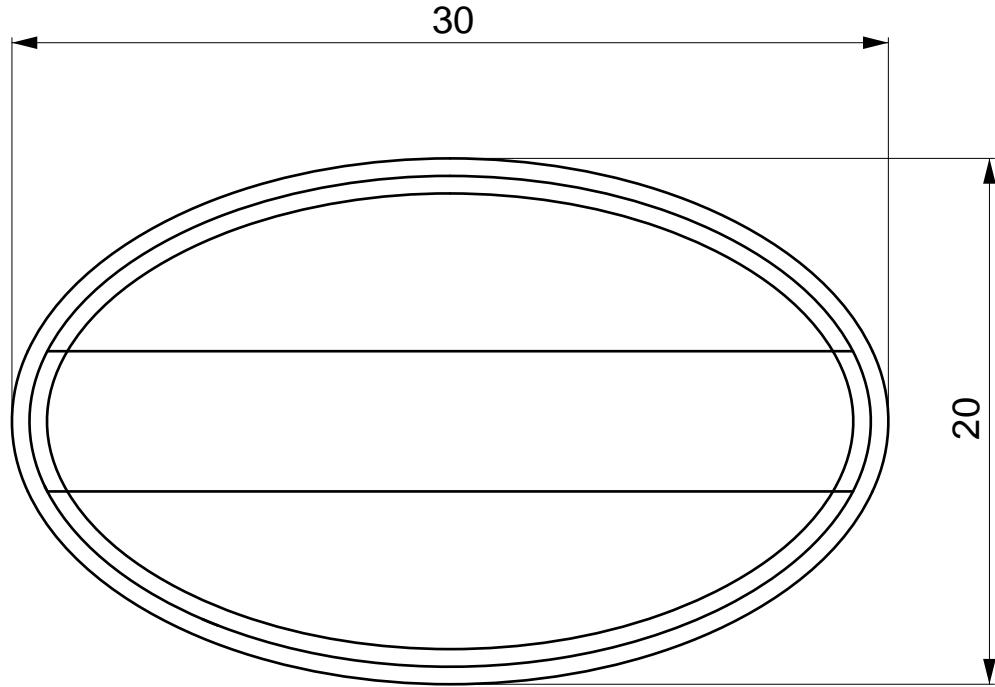

No.	Pieza	Material	Cant	Porc%
Tabla de Componentes				

Nombre de la pieza: BANDEJA (PEQUEÑA)		Referencia: ESC.	
Oficio: CARPINTERIA	Tecnica: TALLADO	Materia Prima: MADERA- ROBLE	
Especificaciones Técnicas:			
Color:	Capacidad de Producción / mes: 50	Dimensiones Generales	
Peso (gr.):	Precio Unitario	Precio por Mayor	Largo: Ancho: Alto: Diámetro:
Artesano: Miguel Miranda		Telefono: 3126435113	
Grupo o Taller:	Departamento: Córdoba	Municipio: Ciénaga de Oro	
Certificado Hecho a mano: <input type="checkbox"/> Si <input checked="" type="checkbox"/> No	Centro Poblado:	<input type="checkbox"/> Resguardo Caserio	<input type="checkbox"/> Localidad Vereda <input type="checkbox"/> N/A Corregimiento
Observaciones:			Terminado <input type="checkbox"/> En Proceso <input type="checkbox"/>
Responsable: Pedro Perini		Dibujante: Samuel Negrete	
Aprobado por: comite nacional de diseño		Fecha:	<input type="checkbox"/> Referentes <input type="checkbox"/> Línea Muestra <input type="checkbox"/>