



MINCOMERCIO
INDUSTRIA Y TURISMO



Convenio No. ADC-2015-535
Suscrito entre la Cámara de Comercio de Bucaramanga
Y Artesanías de Colombia, S.A.

**“FORTALECIMIENTO Y MEJORAMIENTO DE LA CADENA PRODUCTIVA Y
DEL SECTOR ARTESANAL EN SANTANDER”**

Fichas de diseño de producto - Curití (Santander)

Bucaramanga, 2016

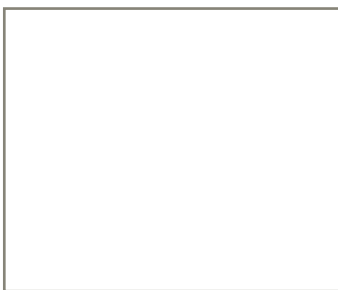

No.	Pieza	Material	Cant	Porc%
Tabla de Componentes				

Nombre de la pieza Contenedores cuadrados fique		Referencia: ESC. 1:1	
Oficio: Tejeduría		Tecnica: Croche	
Materia Prima: fique		Especificaciones Técnicas:	
Color: Blanco - azul y gris	Capacidad de Producción / mes: 30 unidades	Dimensiones Generales	
Peso (gr.): 100 gr	Precio Unitario 90.000	Precio por Mayor	Largo: 15 cm
Artesano: Monica Colmenares	Telefono: 3167176583	Ancho: 15cm	Alto: 15 cm
Grupo o Taller:	Departamento: Santander	Municipio: Curití	Diametro:
Certificado Hecho a mano: <input type="checkbox"/> Si <input checked="" type="checkbox"/> No	Centro Poblado: Pinchote	<input type="checkbox"/> Resguardo Caséno	<input type="checkbox"/> Localidad Vereda <input type="checkbox"/> N/A Corregimiento
Observaciones:			
Responsable: Maria Galindo, Pamela Lamus, Fabian Becerra, Adolfo Vargas		Dibujante:	
Aprobado por:	Fecha: 25 /11 / 2016	<input type="checkbox"/> Referentes	<input type="checkbox"/> Línea <input type="checkbox"/> <input type="checkbox"/>



No.	Pieza	Material	Cant	Porc%
Tabla de Componentes				

Nombre de la pieza Puff		Referencia:		ESC. 1:1	
Oficio: Oficios de la madera y tejeduria Tecnica: Corte y ensamble / Croche Materia Prima: Cedro y Fique					
Especificaciones Tecnicas:					
Color: Natural y bermejo		Capacidad de Producción / mes: 30 unidades		Dimensiones Generales	
Peso (gr.): 300 gr	Precio Unitario 190.000	Precio por Mayor	Largo:	Ancho:	Alto: 45
Artesano: Elena Gonzales		Telefono: 3017577933		Diametro: 42 cm	
Grupo o Taller:		Departamento: Santander		Municipio: Curití	
Certificado Hecho a mano: <input type="checkbox"/> Si <input checked="" type="checkbox"/> No		Centro Poblado:		<input type="checkbox"/> Resguardo Caserio <input type="checkbox"/> Localidad Vereda <input type="checkbox"/> N/A Corregimiento	
Observaciones:					
Responsable: Maria Galindo, Pamela Lamus, Fabian Becerra, Adolfo Vargas			Dibujante:		
Aprobado por:		Fecha: 25 /11 / 2016		<input type="checkbox"/> Referentes <input type="checkbox"/> Línea <input type="checkbox"/> <input type="checkbox"/>	



No.	Pieza	Material	Cant	Porc%
Tabla de Componentes				

Nombre de la pieza Camino de mota		Referencia: ESC. 1:1	
Oficio: Tejeduría		Técnica: Telar horizontal	
Especificaciones Técnicas:		Materia Prima: Fique	
Color: Natural	Capacidad de Producción / mes: 100 unidades	Dimensiones Generales	
Peso (gr.): 700 gr	Precio Unitario 99.000	Precio por Mayor	Largo: 180 cm
Artesano: Rolando	Telefono: 3172250792	Ancho: 100 cm	Alto:
Grupo o Taller:	Departamento: Santander	Municipio: Curití	Diametro:
Certificado Hecho a mano: <input type="checkbox"/> Si <input checked="" type="checkbox"/> No	Centro Poblado:	<input type="checkbox"/> Resguardo Caserio	<input type="checkbox"/> Localidad Vereda
Observaciones:		<input type="checkbox"/> N/A	<input type="checkbox"/> Corregimiento
Responsable: Maria Galindo, Pamela Lamus, Fabian Becerra, Adolfo Vargas		Dibujante:	
Aprobado por:		Fecha: 25 /11 / 2016	<input type="checkbox"/> Referentes <input type="checkbox"/> Línea <input type="checkbox"/> <input type="checkbox"/>



No.	Pieza	Material	Cant	Porc%
Tabla de Componentes				

Nombre de la pieza Tapete de mota		Referencia: ESC. 1:1	
Oficio: Tejeduría		Tecnica: Telar horizontal	
Materia Prima: Fique		Especificaciones Técnicas:	
Color: Natural	Capacidad de Producción / mes: 100 unidades	Dimensiones Generales	
Peso (gr.): 600 gr	Precio Unitario 198.000	Precio por Mayor	Largo: 200cm
Artesano: Rolando	Telefono: 3172250792	Ancho: 180 cm	Alto:
Grupo o Taller:	Departamento: Santander	Municipio: Curití	Diametro:
Certificado Hecho a mano: <input type="checkbox"/> Si <input checked="" type="checkbox"/> No	Centro Poblado:	<input type="checkbox"/> Resguardo Caserio	<input type="checkbox"/> Localidad Vereda
Observaciones:		<input type="checkbox"/> N/A	<input type="checkbox"/> Corregimiento
Responsable: Maria Galindo, Pamela Lamus, Fabian Becerra, Adolfo Vargas	Dibujante:		
Aprobado por:	Fecha: 25 /11 / 2016	<input type="checkbox"/> Referentes	<input type="checkbox"/> Línea <input type="checkbox"/> <input type="checkbox"/>



No.	Pieza	Material	Cant	Porc%
Tabla de Componentes				

Nombre de la pieza: pie de cama de mota		Referencia:		ESC. 1:1	
Oficio: Tejeduría		Tecnica: Telar horizontal		Materia Prima: Fique	
Especificaciones Técnicas:					
Color: Natural		Capacidad de Producción / mes: 100 unidades		Dimensiones Generales	
Peso (gr.): 400 gr		Precio Unitario 52.800		Precio por Mayor	
Artesano: Rolando		Telefono: 3172250792		Largo: 80cm	
Grupo o Taller:		Departamento: Santander		Ancho: 120 cm	
Certificado Hecho a mano: <input type="checkbox"/> Si <input checked="" type="checkbox"/> No		Centro Poblado:		Alto: 	
Observaciones:		<input type="checkbox"/> Resguardo Caserio		Localidad Vereda <input type="checkbox"/> N/A Corregimiento	
Dibujante:		Municipio: Curití		Diametro: 	
Responsable: Maria Galindo, Pamela Lamus, Fabian Becerra, Adolfo Vargas		Fecha: 25 /11 / 2016		<input type="checkbox"/> Referentes <input type="checkbox"/> Línea <input type="checkbox"/> <input type="checkbox"/>	
Aprobado por:					

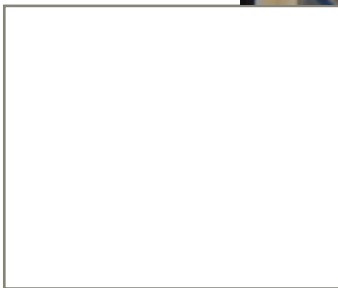

No.	Pieza	Material	Cant	Porc%
Tabla de Componentes				

Nombre de la pieza Lampara despelucada		Referencia:		ESC. 1:1	
Oficio: Tejeduria		Tecnica: Crochet		Materia Prima: fique	
Especificaciones Tecnicas:					
Color: Natural		Capacidad de Producción / mes: 60 unidades		Dimensiones Generales	
Peso (gr.): 3000 gr		Precio Unitario 100.000		Precio por Mayor	
Artesano: Luz Marina Umaña		Telefono: 3133843273		Largo: Ancho: Alto: Diametro:	
Grupo o Taller:		Departamento: Santander		Municipio: curití	
Certificado Hecho a mano: <input type="checkbox"/> Si <input checked="" type="checkbox"/> No		Centro Poblado:		<input type="checkbox"/> Resguardo Caserio <input type="checkbox"/> Localidad Vereda <input type="checkbox"/> N/A Corregimiento	
Observaciones:					
Responsable: Maria Galindo, Pamela Lamus, Fabian Becerra, Adolfo Vargas			Dibujante:		
Aprobado por:			Fecha: 25 /11 / 2016		<input type="checkbox"/> Referentes <input type="checkbox"/> Línea <input type="checkbox"/> <input type="checkbox"/>

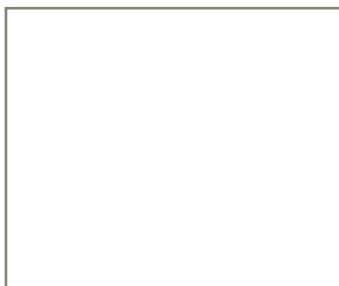

No.	Pieza	Material	Cant	Porc%
Tabla de Componentes				

Nombre de la pieza Tapete redondo		Referencia:		ESC. 1:1	
Oficio: tejeduría		Técnica: croche		Materia Prima: fique	
Especificaciones Técnicas:					
Color: Natural, bermejo		Capacidad de Producción / mes: 15 unidades		Dimensiones Generales	
Peso (gr.): 1000 gr		Precio Unitario 250.000		Precio por Mayor	
Artesano: Elena Gonzales		Telefono: 3017577933		Largo: 180 cm	
Grupo o Taller:		Departamento: Santander		Municipio: Curiti	
Certificado Hecho a mano: <input type="checkbox"/> Si <input checked="" type="checkbox"/> No		Centro Poblado:		<input type="checkbox"/> Resguardo Caserio <input type="checkbox"/> Localidad Vereda <input type="checkbox"/> N/A Corregimiento	
Observaciones:					
Responsable: Maria Galindo, Pamela Lamus, Fabian Becerra, Adolfo Vargas			Dibujante:		
Aprobado por:			Fecha: 25 /11 / 2016		
			<input type="checkbox"/> Referentes <input type="checkbox"/> Línea <input type="checkbox"/> <input type="checkbox"/>		



No.	Pieza	Material	Cant	Porc%
Tabla de Componentes				

Nombre de la pieza Contenedores doble pared trio		Referencia: ESC. 1:1	
Oficio: Tejeduría		Técnica: croche	
Materia Prima: fique			
Especificaciones Técnicas:			
Color: Natural	Capacidad de Producción / mes: 30 unidades		Dimensiones Generales
Peso (gr.): 250 gr	Precio Unitario: 106.000	Precio por Mayor:	Largo:
Artesano: Monica Colmenares	Telefono: 3167176583		Ancho:
Grupo o Taller:	Departamento: Santander	Municipio: Curití	
Certificado Hecho a mano: <input type="checkbox"/> Si <input checked="" type="checkbox"/> No	Centro Poblado:	<input type="checkbox"/> Resguardo Caserio	<input type="checkbox"/> Localidad Vereda <input type="checkbox"/> N/A Corregimiento
Observaciones:			
Responsable: Maria Galindo, Pamela Lamus, Fabian Becerra, Adolfo Vargas		Dibujante:	
Aprobado por:		Fecha: 25 /11 / 2016	<input type="checkbox"/> Referentes <input type="checkbox"/> Línea <input type="checkbox"/> <input type="checkbox"/>



No.	Pieza	Material	Cant	Porc%
Tabla de Componentes				

Nombre de la pieza Contenedores redondos x 3		Referencia:		ESC. 1:1	
Oficio: tejeduria		Tecnica: Croche		Materia Prima: Fique	
Especificaciones Tecnicas:					
Color: Natural, Gris y azul		Capacidad de Producción / mes: 30 unidades		Dimensiones Generales	
Peso (gr.): 50 gr		Precio Unitario 90.000		Precio por Mayor	
Artesano: Monica Colmenares		Telefono: 3167176583		Largo: Ancho: Alto: Diametro:	
Grupo o Taller:		Departamento: Santander		Municipio: Curiti	
Certificado Hecho a mano: <input type="checkbox"/> Si <input checked="" type="checkbox"/> No		Centro Poblado:		<input type="checkbox"/> Resguardo Caserio <input type="checkbox"/> Localidad Vereda <input type="checkbox"/> N/A Corregimiento	
Observaciones:					
Responsable: Maria Galindo, Pamela Lamus, Fabian Becerra, Adolfo Vargas			Dibujante:		
Aprobado por:			Fecha: 25 /11 / 2016		<input type="checkbox"/> Referentes <input type="checkbox"/> Línea <input type="checkbox"/> <input type="checkbox"/>

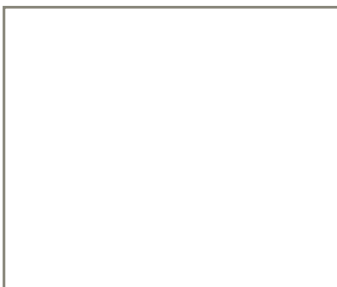

No.	Pieza	Material	Cant	Porc%
Tabla de Componentes				

Nombre de la pieza Talegos fique		Referencia:		ESC. 1:1	
Oficio: Tejeduria		Tecnica: Telar		Materia Prima: Fique	
Especificaciones Técnicas:					
Color: Natural		Capacidad de Producción / mes: 100 unidades		Dimensiones Generales	
Peso (gr.): 15 gr		Precio Unitario 25.000		Precio por Mayor	
Artesano: Patrocinio Pimiento		Telefono: 3172250792		Largo: 50 cm	
Grupo o Taller:		Departamento: Santander		Municipio: Curiti	
Certificado Hecho a mano: <input type="checkbox"/> Si <input checked="" type="checkbox"/> No		Centro Poblado:		<input type="checkbox"/> Resguardo Caserio <input type="checkbox"/> Localidad Vereda <input type="checkbox"/> N/A Corregimiento	
Observaciones:					
Responsable: Maria Galindo, Pamela Lamus, Fabian Becerra, Adolfo Vargas			Dibujante:		
Aprobado por:			Fecha: 25 /11 / 2016		<input type="checkbox"/> Referentes <input type="checkbox"/> Línea <input type="checkbox"/> <input type="checkbox"/>

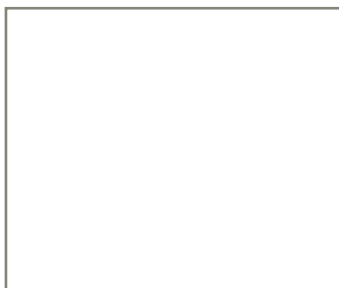

No.	Pieza	Material	Cant	Porc%
Tabla de Componentes				

Nombre de la pieza: Contenedores esfera bicolor jugo x 3		Referencia:		ESC. 1:1	
Oficio: Tejeduría		Técnica: Croche		Materia Prima: Fique	
Especificaciones Técnicas:					
Color: Natural y bermejo		Capacidad de Producción / mes: 30 unidades		Dimensiones Generales	
Peso (gr.): 250 gr		Precio Unitario 105.000		Precio por Mayor	
Artesano: Luz Dary Pinto		Telefono: 310 2411327		Largo: 18	
Grupo o Taller:		Departamento: Santander		Municipio: Curiti	
Certificado Hecho a mano: <input type="checkbox"/> Si <input checked="" type="checkbox"/> No		Centro Poblado:		<input type="checkbox"/> Resguardo Caserio <input type="checkbox"/> Localidad Vereda <input type="checkbox"/> N/A Corregimiento	
Observaciones:					
Responsable: Maria Galindo, Pamela Lamus, Fabian Becerra, Adolfo Vargas			Dibujante:		
Aprobado por:			Fecha: 25 /11 / 2016		<input type="checkbox"/> Referentes <input type="checkbox"/> Línea <input type="checkbox"/> <input type="checkbox"/>



No.	Pieza	Material	Cant	Porc%
Tabla de Componentes				

Nombre de la pieza Camino moños		Referencia:		ESC. 1:1					
Oficio: Tejeduria		Tecnica: Telar horizontal		Materia Prima: Fique					
Especificaciones Técnicas:									
Color: Natural		Capacidad de Producción / mes: 20 unidades		Dimensiones Generales					
Peso (gr.): 1000 gr		Precio Unitario 180.000		Precio por Mayor		Largo: 180m	Ancho: 100cm	Alto:	Diametro:
Artesano: Maria guarin		Telefono: 3118324111							
Grupo o Taller:		Departamento: Santander		Municipio: Curiti					
Certificado Hecho a mano: <input type="checkbox"/> Si <input checked="" type="checkbox"/> No		Centro Poblado:		<input type="checkbox"/> Resguardo Caserio	<input type="checkbox"/> Localidad Vereda	<input type="checkbox"/> N/A Corregimiento			
Observaciones:									
Responsable: Maria Galindo, Pamela Lamus, Fabian Becerra, Adolfo Vargas				Dibujante:					
Aprobado por:				Fecha: 25 /11 / 2016		<input type="checkbox"/> Referentes <input type="checkbox"/> Línea <input type="checkbox"/> <input type="checkbox"/>			



No.	Pieza	Material	Cant	Porc%
Tabla de Componentes				

Nombre de la pieza: pie de cama moños		Referencia:		ESC. 1:1	
Oficio: Tejeduría		Técnica: Telar horizontal		Materia Prima: Fique	
Especificaciones Técnicas:					
Color: Natural		Capacidad de Producción / mes: 20 unidades		Dimensiones Generales	
Peso (gr.): 1000 gr		Precio Unitario 96.000		Precio por Mayor	
Artesano: Maria guarin		Telefono: 3118324111		Largo: 80cm	
Grupo o Taller:		Departamento: Santander		Ancho: 120cm	
Municipio: Curiti		Centro Poblado:		Alto:	
Certificado Hecho a mano: <input type="checkbox"/> Si <input checked="" type="checkbox"/> No		<input type="checkbox"/> Resguardo Caserio <input type="checkbox"/> Localidad Vereda <input type="checkbox"/> N/A Corregimiento		Diametro:	
Observaciones:					
Responsable: Maria Galindo, Pamela Lamus, Fabian Becerra, Adolfo Vargas			Dibujante:		
Aprobado por:			Fecha: 25 /11 / 2016		<input type="checkbox"/> Referentes <input type="checkbox"/> Linea <input type="checkbox"/> <input type="checkbox"/>



No.	Pieza	Material	Cant	Porc%
Tabla de Componentes				

Nombre de la pieza Tapete moños		Referencia:		ESC. 1:1	
Oficio: Tejeduría		Técnica: Telar horizontal		Materia Prima: Fique	
Especificaciones Técnicas:					
Color: Natural		Capacidad de Producción / mes: 20 unidades		Dimensiones Generales	
Peso (gr.): 1000 gr		Precio Unitario 360.000		Precio por Mayor	
Artesano: Maria guarin		Telefono: 3118324111		Largo: 200cm	
Grupo o Taller:		Departamento: Santander		Municipio: Curiti	
Certificado Hecho a mano: <input type="checkbox"/> Si <input checked="" type="checkbox"/> No		Centro Poblado:		<input type="checkbox"/> Resguardo Caserio <input type="checkbox"/> Localidad Vereda <input type="checkbox"/> N/A Corregimiento	
Observaciones:					
Responsable: Maria Galindo, Pamela Lamus, Fabian Becerra, Adolfo Vargas				Dibujante:	
Aprobado por:				Fecha: 25 /11 / 2016	
				<input type="checkbox"/> Referentes <input type="checkbox"/> Línea <input type="checkbox"/> <input type="checkbox"/>	