

REFERENTES DE DISEÑO PARA LA COMUNIDAD DE MOCOA

**“PROGRAMA DE FORTALECIMIENTO PRODUCTIVO Y EMPRESARIAL
PARA PUEBLOS INDÍGENAS DE COLOMBIA”**

Referentes De La Comunidad



Tejeduría Tradicional



Tejeduría Contemporánea

Referentes De La Comunidad



Tejeduría Tradicional Chaquirá







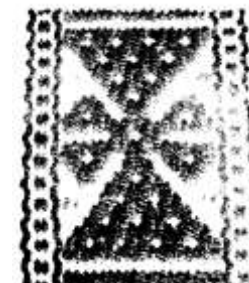
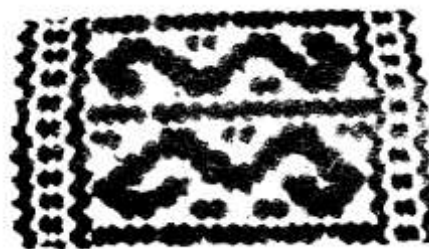
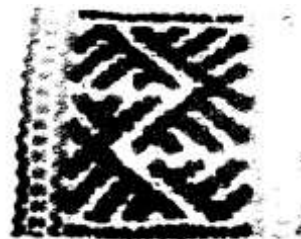
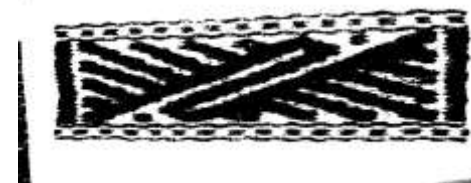
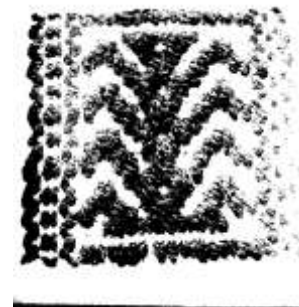
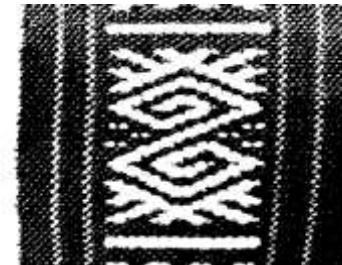
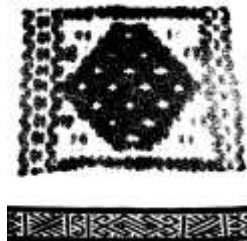
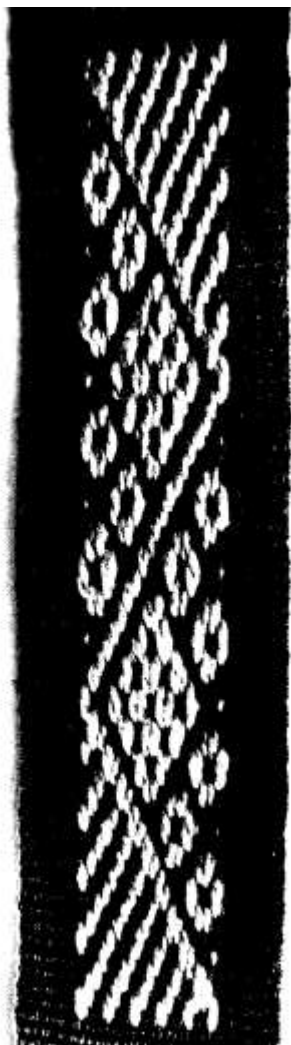

Tejeduría Contemporánea Chaquirá



Referentes Gráficos



MATRIZ DE DISEÑO - MOCOA

Comunidad	Oficio	Concepto general	Línea de producto	Idea de diseño	Pieza/s referente	Referente gráfico	Piezas línea de producto	Referente de Tendencia	Color	Materiales	Función
Mocoa	Tejeduría en Guanga y tejeduría en chaquira	Entre el cambio y la permanencia	Fajas	Mejoramiento de producto			Tamaños de fajas 5	N/A		Acrílicos	Utilitario
			Línea de Mesa	Innovación en la línea de mesa y hogar			Marca Copas Servilleteros			Chaquiras	Utilitario-decorativo

BOCETOS LINEAS DE DISEÑO PARA LA COMUNIDAD DE MOCOA

**“PROGRAMA DE FORTALECIMIENTO PRODUCTIVO Y EMPRESARIAL
PARA PUEBLOS INDÍGENAS DE COLOMBIA”**

Mocoa – Mesa y cocina

CAMBIO Línea mesa

Referentes



Tendencias



Paleta de color



PROPUESTA EN DISEÑO

Marca copas



Mocoa – Mesa y cocina

CAMBIO Línea mesa

Referentes



Tendencias



Paleta de color



PROPUESTA EN DISEÑO

Marca copas



Servilletero



FICHAS DE DISEÑO PARA LA COMUNIDAD DE MOCOA

**“PROGRAMA DE FORTALECIMIENTO PRODUCTIVO Y EMPRESARIAL
PARA PUEBLOS INDÍGENAS DE COLOMBIA”**

FORMATO FICHA DE PRODUCTO



En proceso

Producto Terminado o en proceso de desarrollo

6,5 cm



3 cm

Boceto o plano con dimensiones generales

Nombre de la pieza: Marca copas

Etnia: Camëntsa Biyá

Comunidad: Mocoa

Municipio: Mocoa

Departamento: Putumayo

Artesano: Luz María Agreda

Oficio: Tejeduría

Técnica: Telar chaquira

Materia Prima: Chaquira

Línea: Mesa

Función: Decoración

Ancho: 3cm

Alto: 6,5 cm

Largo: N/A

Diámetro: N/A

Color: Marsalas



Pieza referente/Punto de partida

FORMATO FICHA DE PRODUCTO



En proceso

Producto Terminado o en proceso de desarrollo

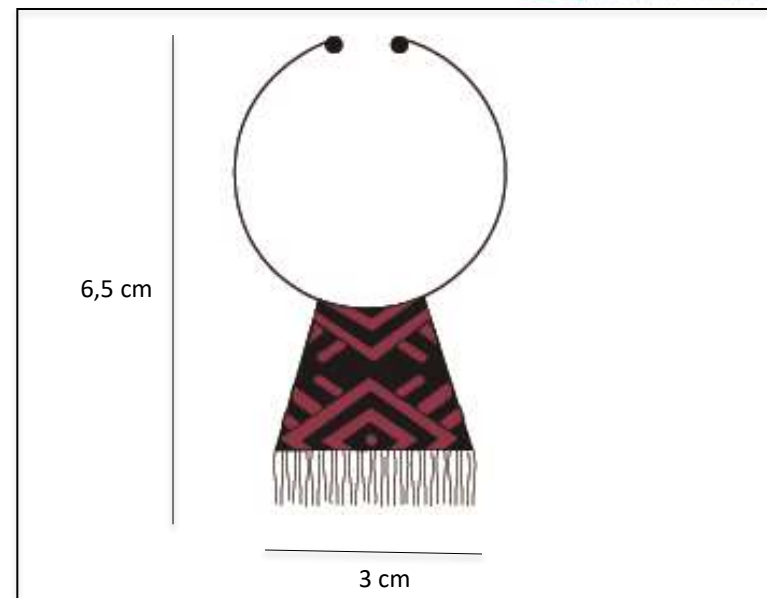

Boceto o plano con dimensiones generales

Nombre de la pieza: Marca copas	
Etnia: Camëntsa Biyá	Comunidad: Mocoa
Municipio: Mocoa	Departamento: Putumayo
Artesano: Luz María Agreda	Oficio: Tejeduría
Técnica: Telar chaquira	Materia Prima: Chaquira
Línea: Mesa	Función: Decoración
Ancho: 3cm	Alto: 6,5 cm
Largo:	Diámetro
Color: Marsalas	



Pieza referente/Punto de partida

FORMATO FICHA DE PRODUCTO



En proceso

Producto Terminado o en proceso de desarrollo

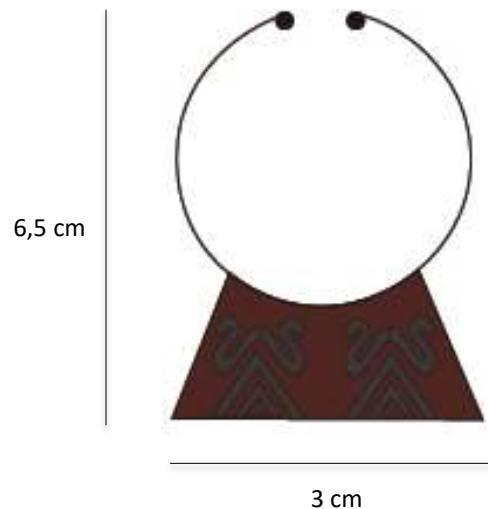

Boceto o plano con dimensiones generales

Nombre de la pieza: Marca copas	
Etnia: Camëntsa Biyá	Comunidad: Mocoa
Municipio: Mocoa	Departamento: Putumayo
Artesano: Luz María Agreda	Oficio: Tejeduría
Técnica: Telar chaquira	Materia Prima: Chaquira
Línea: Mesa	Función: Decoración
Ancho: 3 cm	Alto: 6,5 cm
Largo:	Diámetro:
Color: Marsalas	



Pieza referente/Punto de partida

FORMATO FICHA DE PRODUCTO



En proceso

Producto Terminado o en proceso de desarrollo

6 cm



3 cm

Boceto o plano con dimensiones generales

Nombre de la pieza: Servilletero

Etnia: Camëntsa Biyá

Comunidad: Mocoa

Municipio: Mocoa

Departamento: Putumayo

Artesano: Luz María Agreda

Oficio: Tejeduría

Técnica: Telar chaquirá

Materia Prima: Chaquirá

Línea: Mesa

Función: Decoración

Ancho: N/A

Alto: 6 cm

Largo: N/A

Diámetro: 3 cm

Color: Escala de grises



Pieza referente/Punto de partida

FORMATO FICHA DE PRODUCTO



En proceso

Producto Terminado o en proceso de desarrollo

11 cm



2,34 mts

Boceto o plano con dimensiones generales

Nombre de la pieza: Camino de mesa	
Etnia: Camëntsa Biyá	Comunidad: Mocoa
Municipio: Mocoa	Departamento: Putumayo
Artesano: Myriam Agreda	Oficio: Tejeduría
Técnica: Telar guanga – Telar chaquira	Materia Prima: Seda Fantasía y Chaquira
Línea: Mesa	Función: Decoración
Ancho: 11 cm	Alto: N/A
Largo: 234 cm	Diámetro: N/A
Color: Marsalas - Negro	



Pieza referente/Punto de partida

FORMATO FICHA DE PRODUCTO



Producto Terminado o en proceso de desarrollo

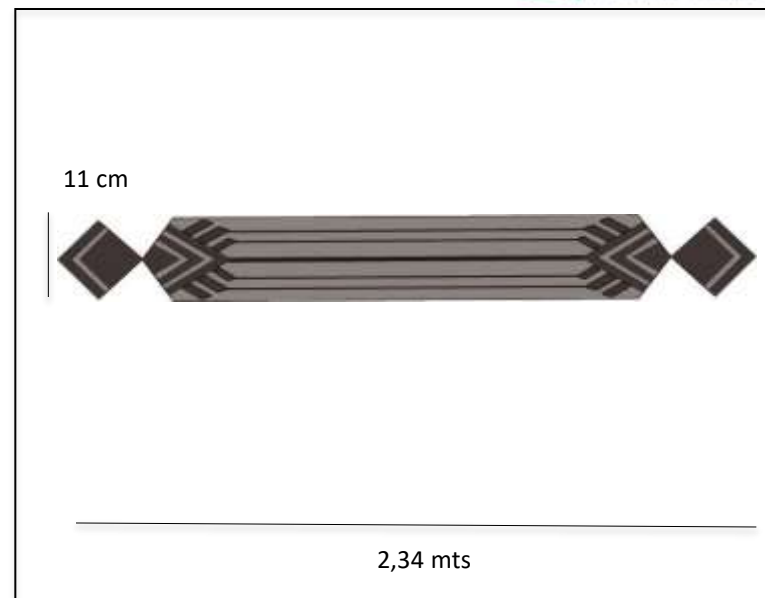

Boceto o plano con dimensiones generales

Nombre de la pieza: Camino de mesa	
Etnia: Camëntsa Biyá	Comunidad: Mocoa
Municipio: Mocoa	Departamento: Putumayo
Artesano: Myriam Agreda	Oficio: Tejeduría
Técnica: Telar guanga – Telar chaquira	Materia Prima: Seda Fantasía y Chaquira
Línea: Mesa	Función: Decoración
Ancho: 11cm	Alto: N/A
Largo: 234 cm	Diámetro: N/A
Color: Escala grises	



Pieza referente/Punto de partida

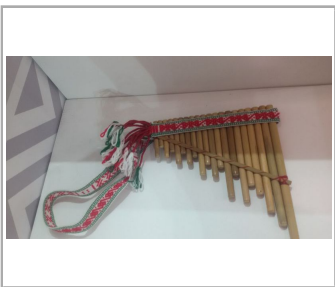
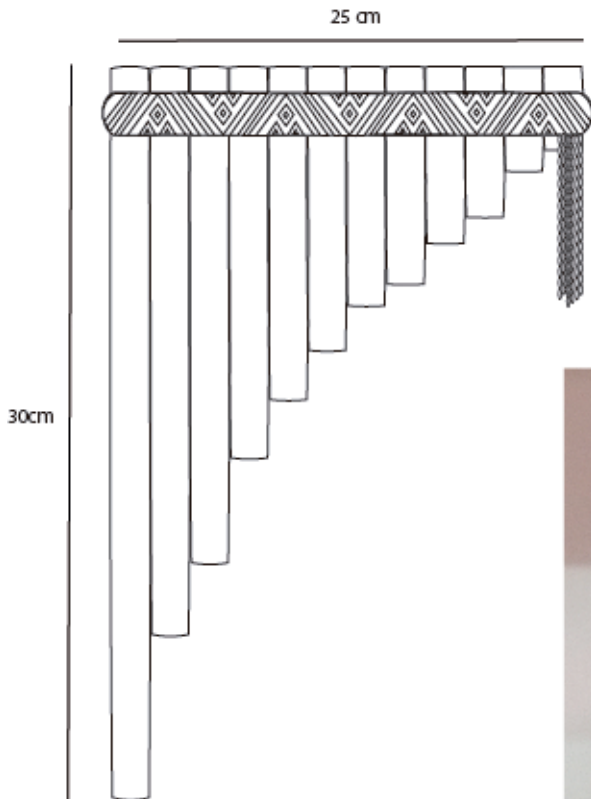

1	cuerpo	tunda		7.00
2	faja	hilos de polialgodón		
No.	Pieza	Material	Cant	Porc%
Tabla de Componentes				

Nombre de la pieza Instrumento 1 rondador		Referencia: rondador		ESC.	
Oficio: Tejeduría		Técnica: trabajo en Madera		Materia Prima:	
Especificaciones Técnicas: Elaboracion de Instrumentos musicales					
Color: Negro		Capacidad de Producción / mes: <= a 25		Dimensiones Generales	
Peso (gr.): 450		Precio Unitario		Precio por Mayor	
Artesano: AGREDA CHINDOY LUZ MARIA		Telefono:		Largo: 30	Ancho: 25
Grupo o Taller:		Departamento: Putumayo		Municipio: Mocoa	
Certificado Hecho a mano: <input type="checkbox"/> Si <input checked="" type="checkbox"/> No		Centro Poblado:		<input type="checkbox"/> Resguardo Caserio	<input type="checkbox"/> Localidad Vereda
Observaciones: Prototipo				<input type="checkbox"/> N/A Corrimiento	
Responsable: Galindo Angela Maria		Dibujante:		Terminado <input checked="" type="checkbox"/> En Proceso <input type="checkbox"/>	
Aprobado por:		Fecha:			
				<input type="checkbox"/> Referentes <input type="checkbox"/> Línea <input type="checkbox"/> Muestra <input checked="" type="checkbox"/>	

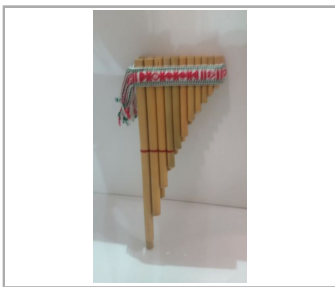
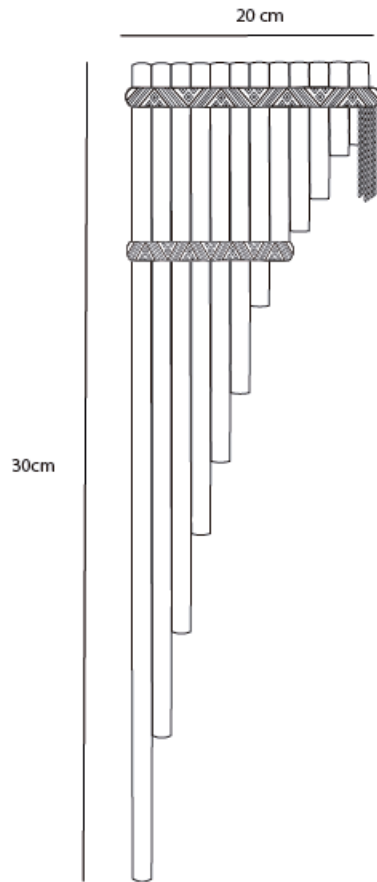

1	Cuerpo	tunda		
2	faja	fibra sintetica		
No.	Pieza	Material	Cant	Porc%
Tabla de Componentes				

Nombre de la pieza Instrumento Sampoña		Referencia: Sampoña		ESC.	
Oficio: Tejeduría	Tecnica: trabajo en Madera	Materia Prima:			
Especificaciones Técnicas: Elaboracion de Instrumentos musicales					
Color: Negro	Capacidad de Producción / mes: <= a 25		Dimensiones Generales		
Peso (gr.):	Precio Unitario	Precio por Mayor	Largo: 30	Ancho: 20	Alto:
Artesano: AGREDA CHINDOY LUZ MARIA		Telefono:	Diametro:		
Grupo o Taller:		Departamento: Putumayo	Municipio: Mocoa		
Certificado Hecho a mano: <input type="checkbox"/> Si <input checked="" type="checkbox"/> No		Centro Poblado:	<input type="checkbox"/> Resguardo Caserío	<input type="checkbox"/> Localidad Vereda	<input type="checkbox"/> N/A Corrimiento
Observaciones: Prototipo					Terminado <input checked="" type="checkbox"/> En Proceso <input type="checkbox"/>
Responsable: Galindo Angela Maria		Dibujante:			
Aprobado por:		Fecha:	<input type="checkbox"/> Referentes <input type="checkbox"/> Línea		
					Muestra <input checked="" type="checkbox"/> <input type="checkbox"/>

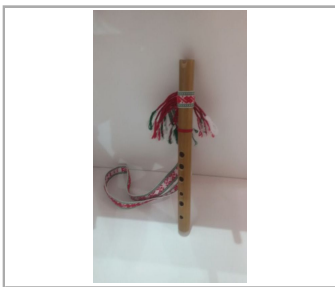
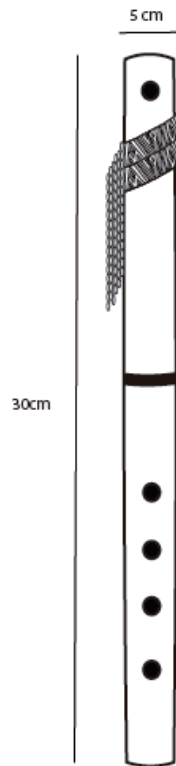

1	Cuerpo	Tunda		100.00
2	faja	fibra sintetica		1.00
No.	Pieza	Material	Cant	Porc%
Tabla de Componentes				

Nombre de la pieza Instrumento flauta		Referencia: flauta		ESC.	
Oficio: Tejeduría	Tecnica: trabajo en Madera	Materia Prima:			
Especificaciones Técnicas: Elaboración de Instrumentos musicales					
Color: natural	Capacidad de Producción / mes: <= a 25		Dimensiones Generales		
Peso (gr.): 200	Precio Unitario	Precio por Mayor	Largo: 30	Ancho: 5	Alto:
Artesano: AGREDA CHINDOY LUZ MARIA		Telefono:			
Grupo o Taller:		Departamento: Putumayo	Municipio: Mocoa		
Certificado Hecho a mano: <input type="checkbox"/> Si <input checked="" type="checkbox"/> No		Centro Poblado: <input type="checkbox"/> Resguardo Caserio <input type="checkbox"/> Localidad Vereda <input type="checkbox"/> N/A Carrerimiento			
Observaciones: Prototipo					Terminado <input checked="" type="checkbox"/> En Proceso <input type="checkbox"/>
Responsable: Galindo Angela Maria		Dibujante:			
Aprobado por:		Fecha:	<input type="checkbox"/> Referentes <input type="checkbox"/> Línea		
					Muestra <input checked="" type="checkbox"/> <input type="checkbox"/>

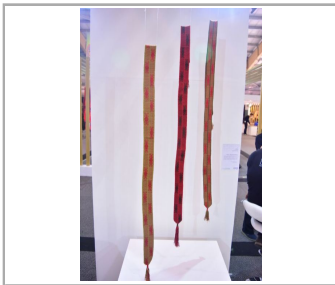
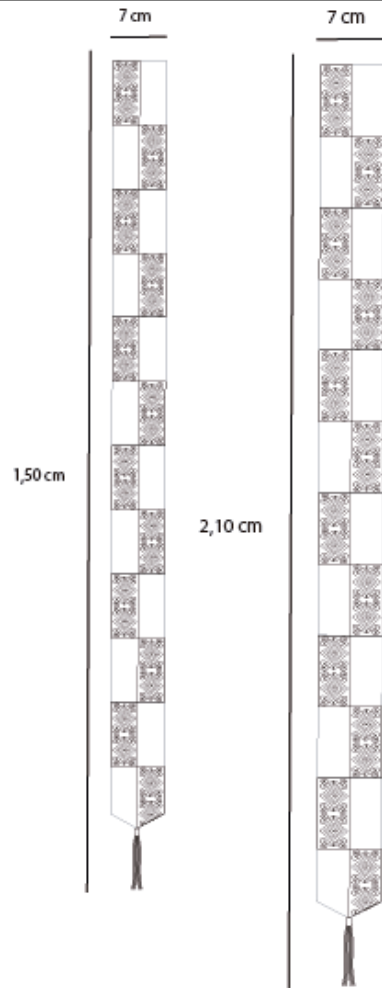

1	tejido	seda fantasia		250.00
Tabla de Componentes				
No.	Pieza	Material	Cant	Porc%

Nombre de la pieza faja 2		Referencia: faja		ESC.	
Oficio: Tejeduría		Tecnica: trabajo en telar vertical		Materia Prima:	
Especificaciones Técnicas: Tecnica telar de cintura					
Color: Rojo		Capacidad de Producción / mes: <= a 25		Dimensiones Generales	
Peso (gr.): 270		Precio Unitario \$95000		Precio por Mayor	
Artesano: AGREDA CHINDOY LUZ MARIA		Telefono:		Largo: 210	Ancho: 7
Grupo o Taller:		Departamento: Putumayo		Municipio: Mocoa	
Certificado Hecho a mano: <input type="checkbox"/> Si <input checked="" type="checkbox"/> No		Centro Poblado:		<input type="checkbox"/> Resguardo Caserio	<input type="checkbox"/> Localidad Vereda
Observaciones: Prototipo				<input type="checkbox"/> N/A Corrimiento	
Responsable: Galindo Angela Maria		Dibujante:		Terminado <input checked="" type="checkbox"/> En Proceso <input type="checkbox"/>	
Aprobado por:		Fecha:			

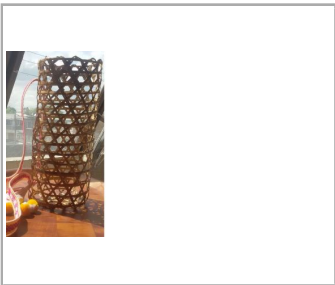
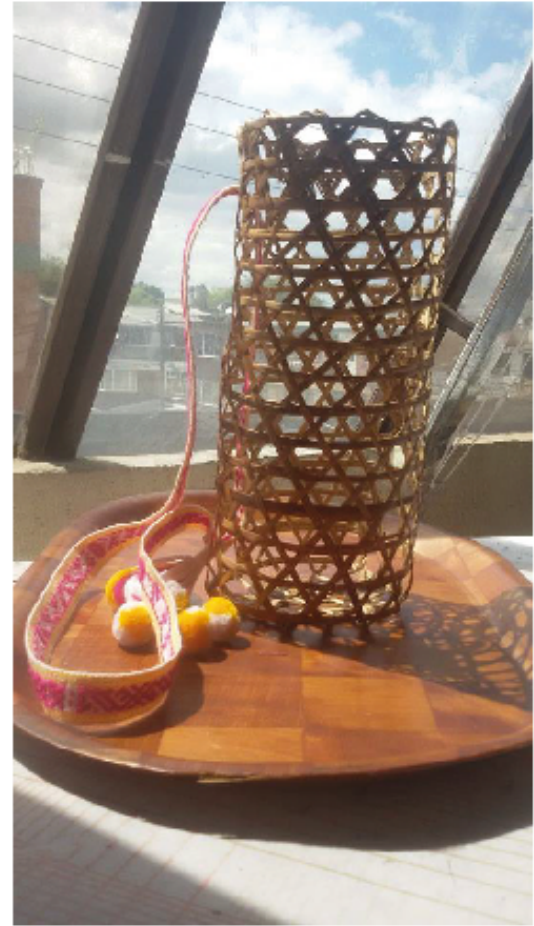
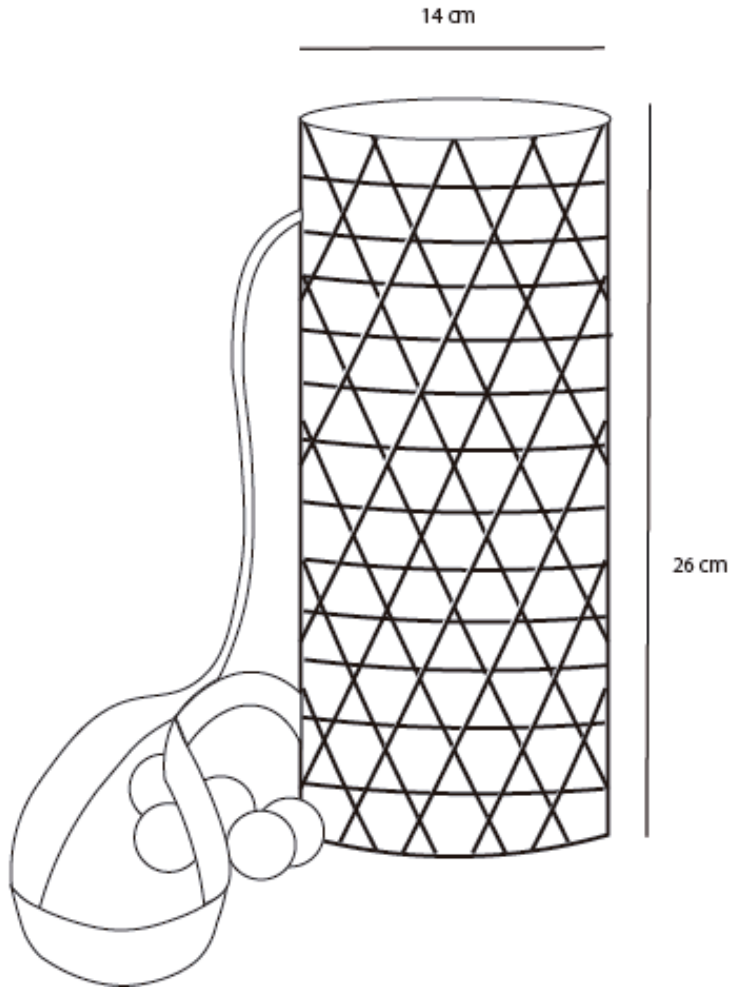

1	cesto	Tunda		50.00
2	faja	fibra sintetica		50.00
No.	Pieza	Material	Cant	Porc%
Tabla de Componentes				

Nombre de la pieza cesto en tunda botellero		Referencia: faja		ESC.	
Oficio: Tejeduría	Tecnica: trabajo cesteria	Materia Prima:			
Especificaciones Tecnicas: Tecnica cesteria ojo de pescado					
Color: Natural	Capacidad de Producción / mes: <= a 25		Dimensiones Generales		
Peso (gr.): 170	Precio Unitario \$65000	Precio por Mayor	Largo:	Ancho:	Alto: 26
Artesano: AGREDA CHINDOY LUZ MARIA		Telefono:	Diametro: 14		
Grupo o Taller:		Departamento: Putumayo	Municipio: Mocoa		
Certificado Hecho a mano: <input type="checkbox"/> Si <input checked="" type="checkbox"/> No		Centro Poblado:	<input type="checkbox"/> Resguardo Casero	<input type="checkbox"/> Localidad Vereda	<input type="checkbox"/> N/A Corrimiento
Observaciones: Prototipo					Terminado <input type="checkbox"/> En Proceso <input checked="" type="checkbox"/>
Responsable: Galindo Angela Maria		Dibujante:			
Aprobado por:		Fecha:	<input type="checkbox"/> Referentes <input type="checkbox"/> Línea <input checked="" type="checkbox"/> Muestra		

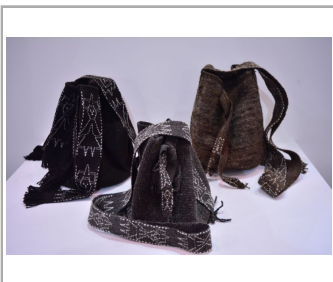
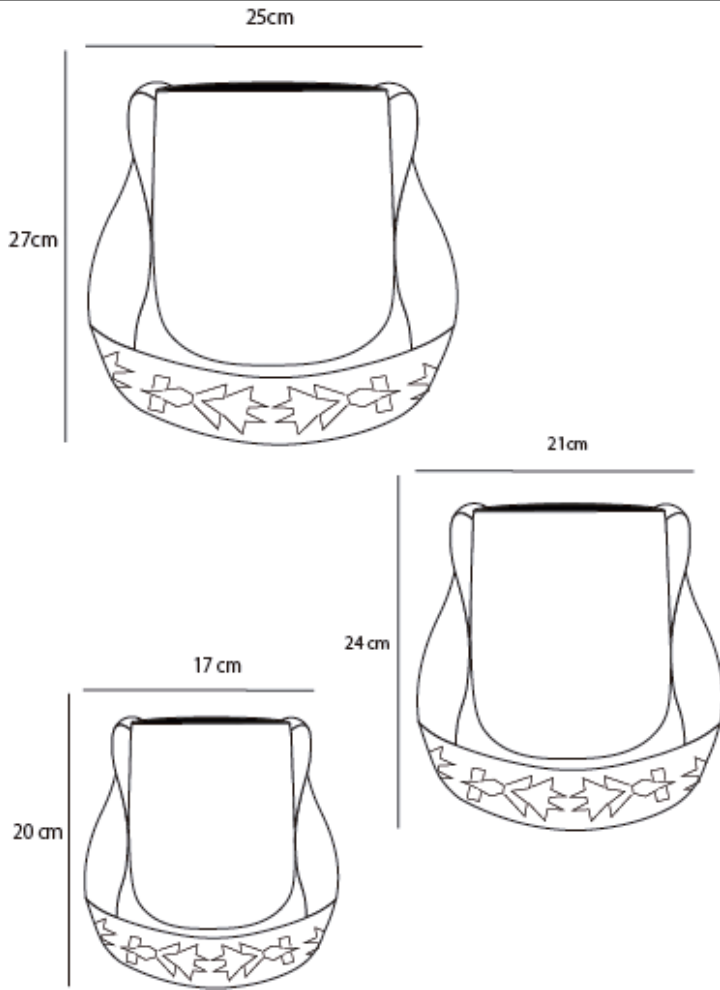

1	Chumbe	lana		35.00
2	Cuerpo	lana		65.00
No.	Pieza	Material	Cant	Porc%
Tabla de Componentes				

Nombre de la pieza mochila pequeña Misak		Referencia: Mochila Misak 1		ESC.	
Oficio: Tejeduría		Tecnica: tejeduría en punto y telar		Materia Prima:	
Especificaciones Técnicas: Tejeduría en punto y telar vertical					
Color: Natural		Capacidad de Producción / mes: <= a 25		Dimensiones Generales	
Peso (gr.): 350		Precio Unitario \$110000		Precio por Mayor	
Artesano:		Telefono:		Largo: 20	Ancho: 17
Grupo o Taller:		Departamento:		Municipio:	
Certificado Hecho a mano: <input checked="" type="checkbox"/> Si <input type="checkbox"/> No		Centro Poblado:		<input type="checkbox"/> Resguardo Casero	<input type="checkbox"/> Localidad Vereda
Observaciones: Prototipo				<input type="checkbox"/> N/A Corrimiento	
Responsable: Galindo Angela Maria		Dibujante:		Terminado <input checked="" type="checkbox"/> En Proceso <input type="checkbox"/>	
Aprobado por:		Fecha:			

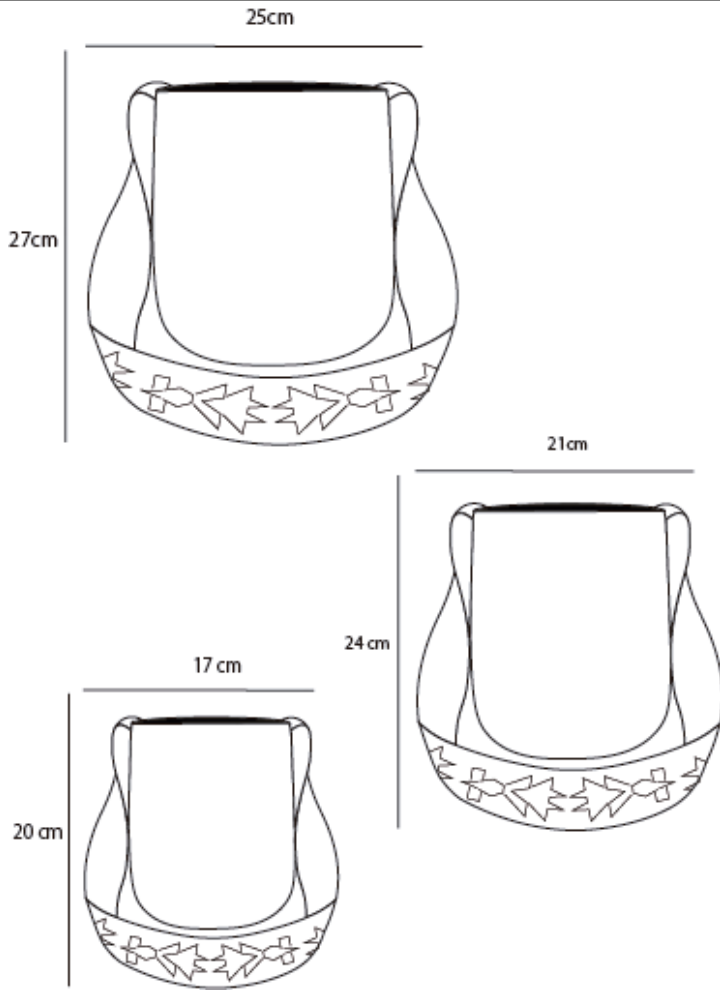

1	cuero	lana		65.00
2	chumbe	lana		35.00
No.	Pieza	Material	Cant	Porc%
Tabla de Componentes				

Nombre de la pieza mochila mediana Misak		Referencia: Mochila Misak 2		ESC.	
Oficio: Tejeduría		Tecnica: tejeduría en punto y telar		Materia Prima:	
Especificaciones Técnicas: Tejeduría en punto y telar vertical					
Color:		Capacidad de Producción / mes: 26-50		Dimensiones Generales	
Peso (gr.): 450		Precio Unitario \$135000		Precio por Mayor	
Artesano:		Telefono:		Largo: 24	
Grupo o Taller:		Departamento:		Ancho: 21	
Certificado Hecho a mano: <input type="checkbox"/> Si <input checked="" type="checkbox"/> No		Centro Poblado:		Alto:	
		<input type="checkbox"/> Resguardo Casero <input type="checkbox"/> Localidad Vereda <input type="checkbox"/> N/A Corrimiento		Diametro:	
Observaciones: Prototipo				Terminado <input checked="" type="checkbox"/> En Proceso <input type="checkbox"/>	
Responsable: Galindo Angela Maria			Dibujante:		
Aprobado por:			Fecha:		
			<input type="checkbox"/> Referentes <input type="checkbox"/> Línea Muestra <input checked="" type="checkbox"/> <input type="checkbox"/>		

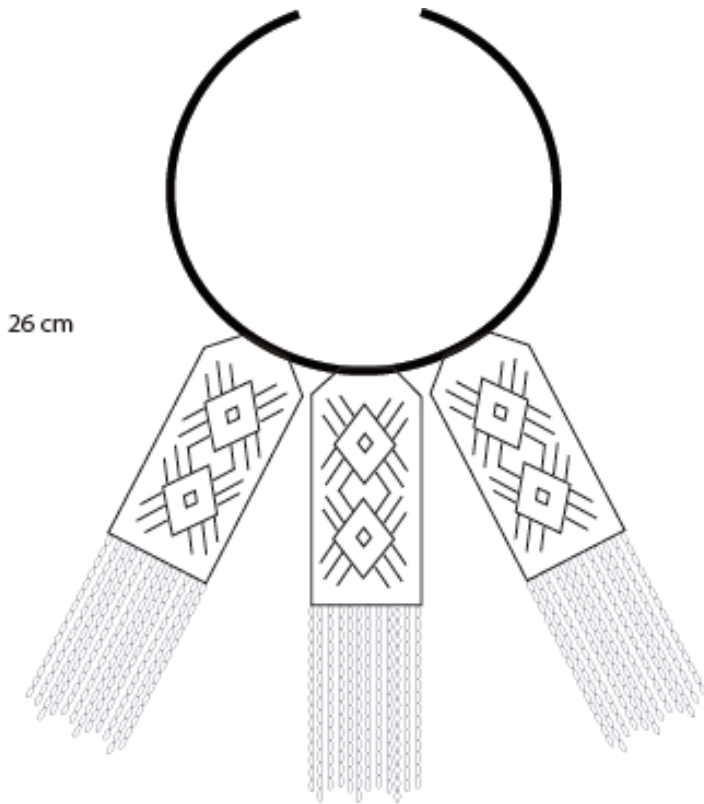

1	Cuerpo	chaquiras		90.00
2	Aro	plata		10.00
No.	Pieza	Material	Cant	Porc%
Tabla de Componentes				

Nombre de la pieza Pectoral Misak		Referencia: Pectoral Silvia		ESC.	
Oficio: Tejeduría		Tecnica: tejido en chaquira		Materia Prima:	
Especificaciones Técnicas: Tejeduría en Chaquira					
Color:		Capacidad de Producción / mes: 26-50		Dimensiones Generales	
Peso (gr.): 250		Precio Unitario \$90000		Precio por Mayor	
Artesano:		Telefono:		Largo: 26	
Grupo o Taller:		Departamento:		Municipio:	
Certificado Hecho a mano: <input checked="" type="checkbox"/> Si <input type="checkbox"/> No		Centro Poblado:		<input type="checkbox"/> Resguardo Casero <input type="checkbox"/> Localidad Vereda <input type="checkbox"/> N/A Corrimiento	
Observaciones: Prototipo				Terminado <input type="checkbox"/> En Proceso <input type="checkbox"/>	
Responsable: Galindo Angela Maria			Dibujante:		
Aprobado por:			Fecha:		<input type="checkbox"/> Referentes <input checked="" type="checkbox"/> Línea <input type="checkbox"/> Muestra

26 cm

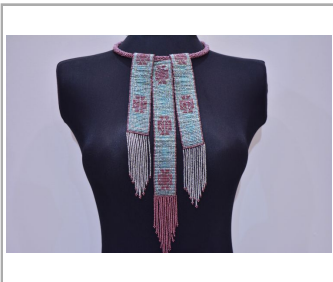
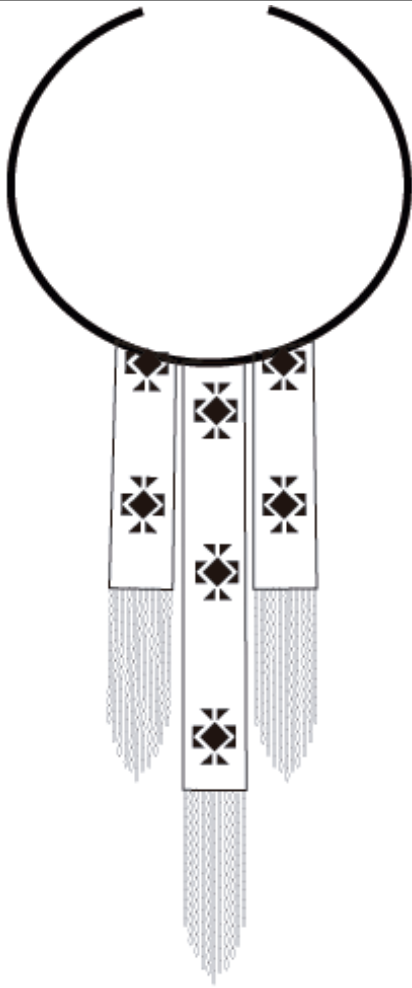

1	Cuerpo	chaquiras		90.00
2	Aro	plata		10.00
No.	Pieza	Material	Cant	Porc%
Tabla de Componentes				

Nombre de la pieza Pectoral Misak 2		Referencia: Pectoral Silvia		ESC.	
Oficio: Tejeduría		Tecnica: tejido en chaquira		Materia Prima:	
Especificaciones Técnicas: Tejeduría en Chaquira					
Color:		Capacidad de Producción / mes: 26-50		Dimensiones Generales	
Peso (gr.): 250		Precio Unitario \$90000		Precio por Mayor	
Artesano:		Telefono:		Largo: 26	
Grupo o Taller:		Departamento:		Municipio:	
Certificado Hecho a mano: <input checked="" type="checkbox"/> Si <input type="checkbox"/> No		Centro Poblado:		<input type="checkbox"/> Resguardo Caserío <input type="checkbox"/> Localidad Vereda <input type="checkbox"/> N/A Carrizamiento	
Observaciones: Prototipo				Terminado <input type="checkbox"/> En Proceso <input type="checkbox"/>	
Responsable: Galindo Angela Maria		Dibujante:			
Aprobado por:		Fecha:		<input type="checkbox"/> Referentes <input checked="" type="checkbox"/> Línea <input type="checkbox"/> Muestra	

26 cm

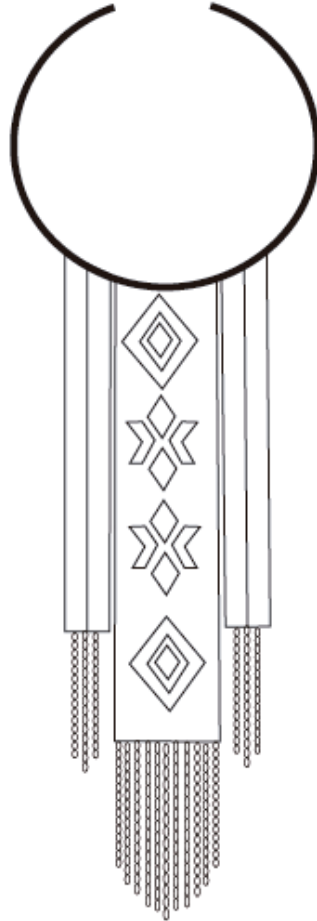

No.	Pieza	Material	Cant	Porc%
Tabla de Componentes				

Nombre de la pieza Pectoral Misak 3		Referencia: Pectoral Silvia		ESC.	
Oficio: Tejeduría		Tecnica: tejido en chaquira		Materia Prima:	
Especificaciones Técnicas: Tejeduría en Chaquira					
Color:		Capacidad de Producción / mes: 26-50		Dimensiones Generales	
Peso (gr.): 250		Precio Unitario \$90000		Precio por Mayor	
Artesano:		Telefono:		Largo: 26	
Grupo o Taller:		Departamento:		Municipio:	
Certificado Hecho a mano: <input type="checkbox"/> Si <input checked="" type="checkbox"/> No		Centro Poblado:		<input type="checkbox"/> Resguardo Caserío <input type="checkbox"/> Localidad Vereda <input type="checkbox"/> N/A Corrimiento	
Observaciones: Prototipo				Terminado <input type="checkbox"/> En Proceso <input type="checkbox"/>	
Responsable: Galindo Angela Maria		Dibujante:			
Aprobado por:		Fecha:		<input type="checkbox"/> Referentes <input checked="" type="checkbox"/> Línea <input type="checkbox"/> Muestra	