



Formulario de programas y proyectos

Fortalecimiento de los procesos artesanales productivos y culturales de las mujeres artesanas del departamento de Nariño

Proyecto formulado en el contexto del convenio interinstitucional suscrito entre Artesanías de Colombia y la Gobernación del departamento de Nariño

Hilando Redes Humanas de Vida

Fichas de planos técnicos de productos del municipio de Albán

Operador:
FUNDACIÓN EMSSANAR

Herney Villota Minda

asesor

Gobernación de Nariño
Laboratorio Artesanías De Colombia –Nariño
Pasto, 2014

Fichas de planos técnicos de productos del municipio de Albán

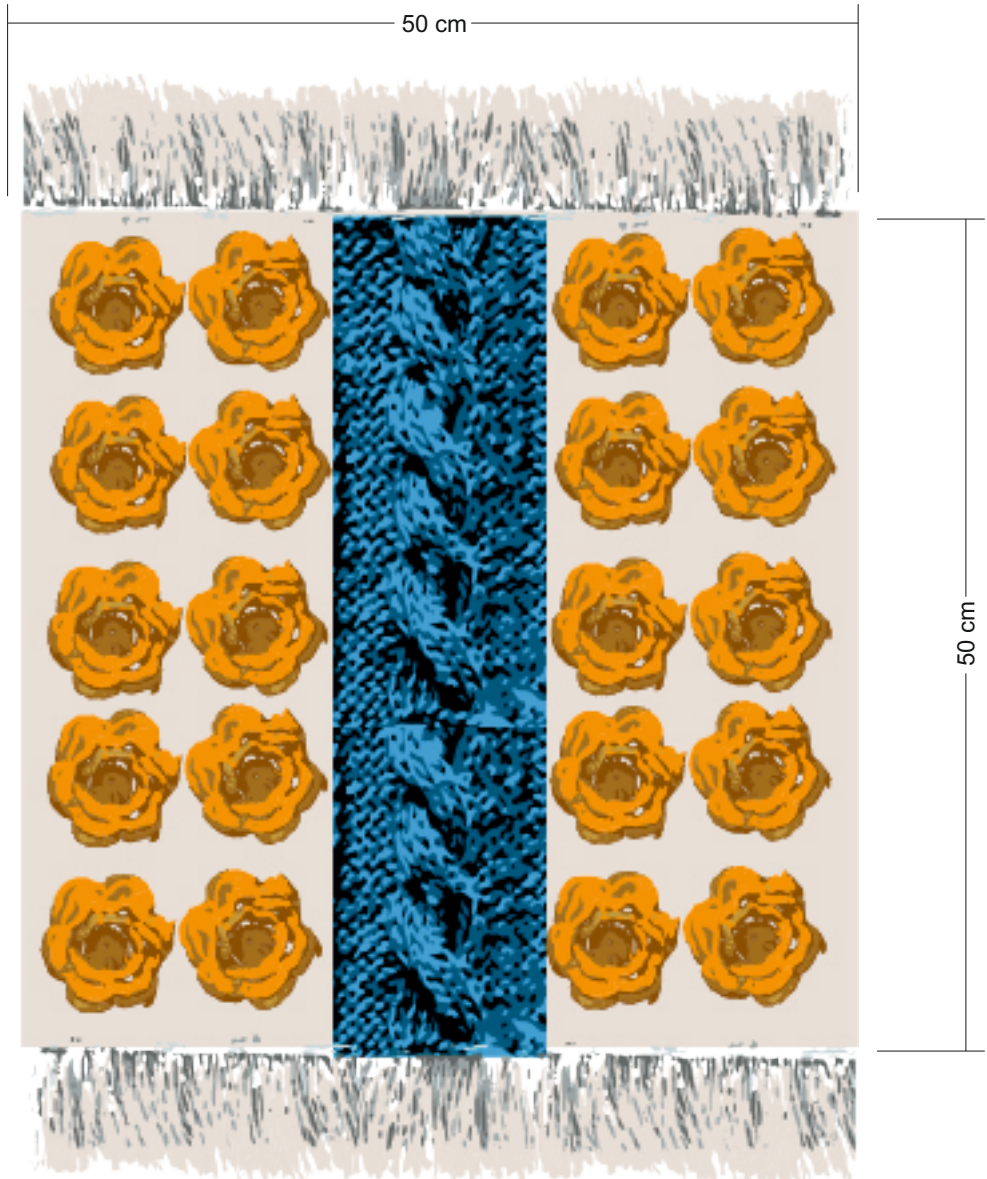

1	Flor crochet	Hilo Lider	4	10
2	Trensa Crochet	Lana Cable	3	20
3	Tapas	Tela lino	1.50cm	50
4	Tapas	Relleno	540 gr	20
No.	Pieza	Material	Cant	Porc%
Tabla de Componentes				

Nombre de la pieza Cojín 004		Referencia: C1AL1F		ESC. 1:10	
Oficio: tejeduría		Tecnica: Confección Tejeduría crochet		Materia Prima: Hilo Lider, lana cable, tela lino, relleno	
Especificaciones Tecnicas:					
Color:	Capacidad de Producción / mes: 15		Dimensiones Generales		
Peso (gr.): 765 gr	Precio Unitario \$60.700	Precio por Mayor \$ 55.700	Largo: 50 cm	Ancho: 15 cm	Alto: 50 cm
Artesano: Mirtha Guerero	Telefono: 3127474447		Diametro:		
Grupo o Taller: Independientes	Departamento: Nariño		Municipio: San José de Albán		
Certificado Hecho a mano: <input type="checkbox"/> Si <input checked="" type="checkbox"/> No	Centro Poblado:		<input type="checkbox"/> Resguardo Casero <input checked="" type="checkbox"/> Localidad Vereda <input type="checkbox"/> N/A Correcimiento		
Observaciones:					
Responsable: Herney Villota Minda		Dibujante: Herney Villota Minda			
Aprobado por:		Fecha: 30/01/2015	<input type="checkbox"/> Referentes <input type="checkbox"/> Línea		Muestra <input checked="" type="checkbox"/> <input type="checkbox"/>

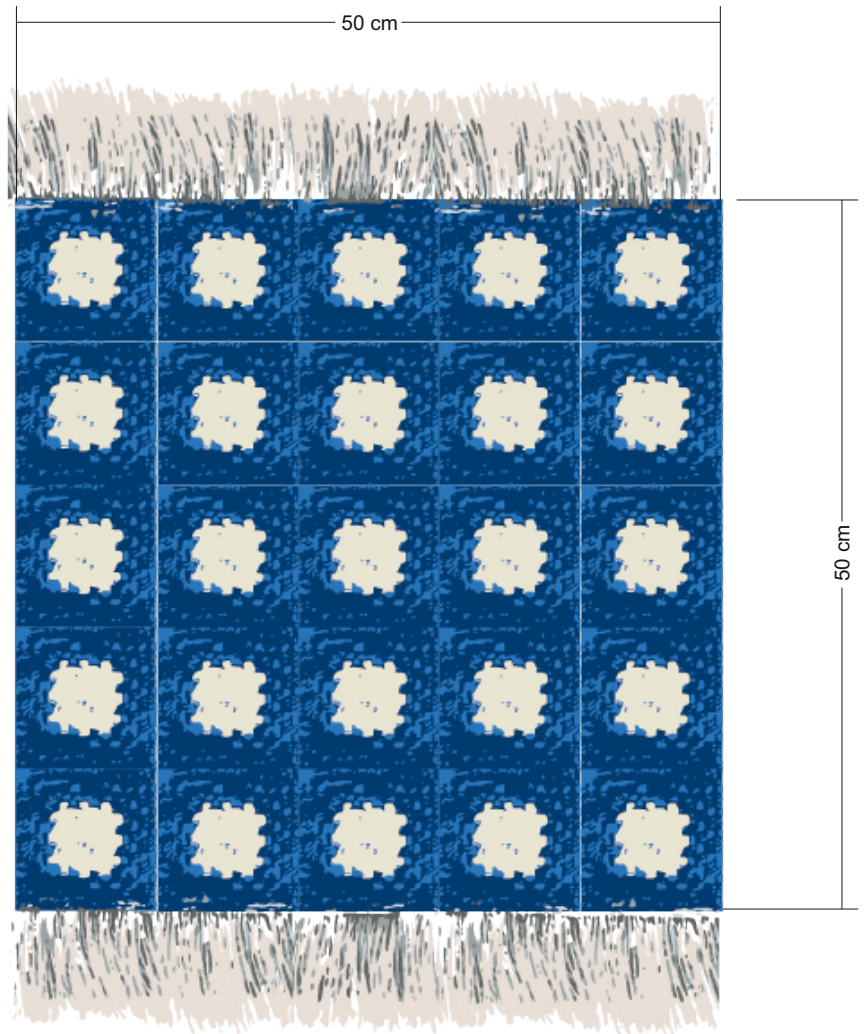

1	Flor crochet	Hilo Lider	4	10
3	Tapas	Tela lino	1.50cm	50
4	Tapas	Relleno	540 gr	20
No.	Pieza	Material	Cant	Porc%

Tabla de Componentes

Nombre de la pieza Cojín 005		Referencia: C1AL2F		ESC. 1:10	
Oficio: tejeduría		Técnica: Confección Tejeduría crochet		Materia Prima: Hilo Lider, tela lino, relleno	
Especificaciones Técnicas:					
Color:		Capacidad de Producción / mes: 15		Dimensiones Generales	
Peso (gr.): 852 gr		Precio Unitario \$70.300		Precio por Mayor \$ 65.300	
Artesano: Florencia Guerero		Telefono: 3127474447		Largo: 50 cm	
Grupo o Taller: Independientes		Departamento: Nariño		Municipio: San José de Albán	
Certificado Hecho a mano: <input type="checkbox"/> Si <input checked="" type="checkbox"/> No		Centro Poblado:		<input type="checkbox"/> Resguardo Casero <input checked="" type="checkbox"/> Localidad Vereda <input type="checkbox"/> N/A Correcimiento	
Observaciones:					
Responsable: Herney Villota Minda		Dibujante: Herney Villota Minda		Terminado <input type="checkbox"/> En Proceso <input type="checkbox"/>	
Aprobado por:		Fecha: 30/01/2015			

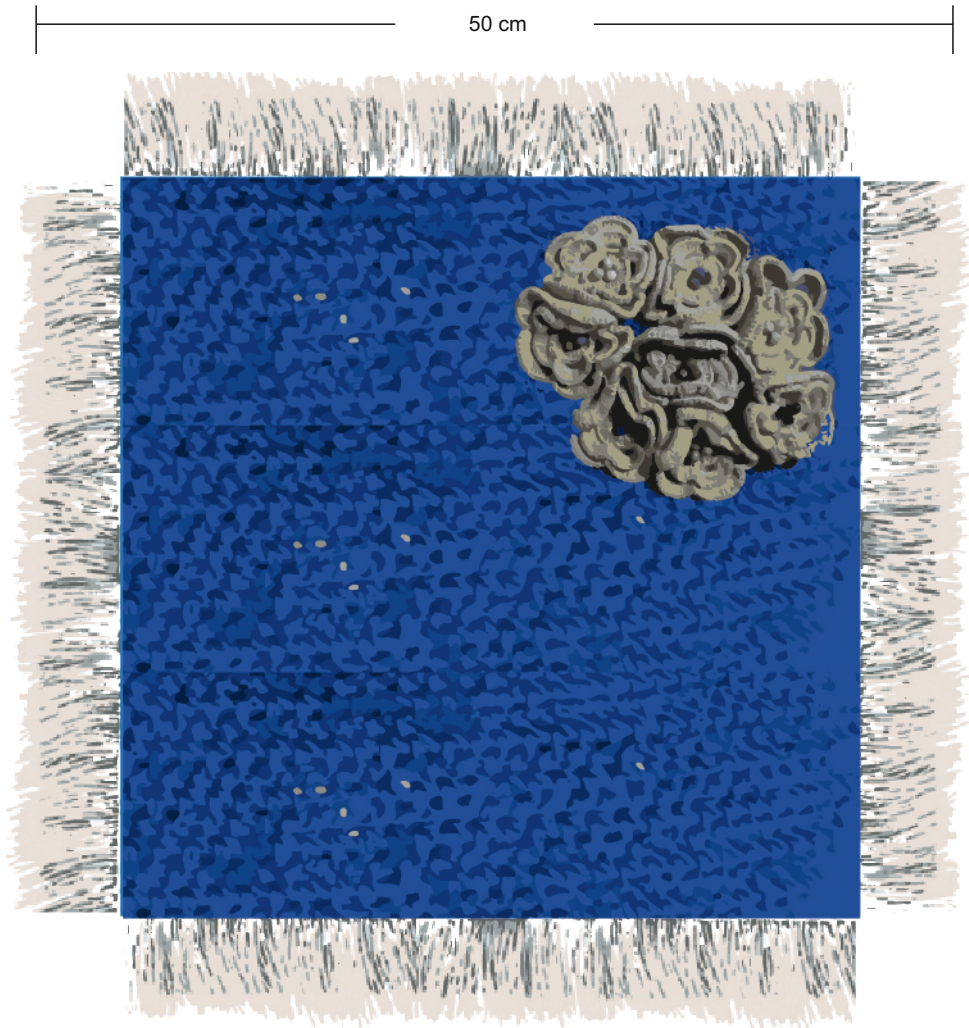

1	Flor crochet	Hilo guajiro	6	30
2	Tapa	Tela lino	1.50cm	50
3	Tapas	Relleno	540 gr	20
No.	Pieza	Material	Cant	Porc%
Tabla de Componentes				

Nombre de la pieza Cojín 002		Referencia: C1AL2AE		ESC. 1:10	
Oficio: tejeduría		Técnica: Confección Tejeduría crochet		Materia Prima: Hilo guajiro, tela lino, relleno	
Especificaciones Técnicas:					
Color:		Capacidad de Producción / mes: 15		Dimensiones Generales	
Peso (gr.): 870 gr		Precio Unitario \$45.000		Precio por Mayor \$ 40.000	
Artesano: Emilce Ordoñez		Telefono: 3148949113		Largo: 50 cm	Ancho: 15 cm
Grupo o Taller: Mujeres creativas		Departamento: Nariño		Municipio: San José de Albán	
Certificado Hecho a mano: <input type="checkbox"/> Si <input checked="" type="checkbox"/> No		Centro Poblado:		<input type="checkbox"/> Resguardo Casero <input checked="" type="checkbox"/> Localidad Vereda <input type="checkbox"/> N/A Correcimiento	
Observaciones:					
Responsable: Herney Villota Minda		Dibujante: Herney Villota Minda		Terminado <input type="checkbox"/> En Proceso <input type="checkbox"/>	
Aprobado por:		Fecha: 30/01/2015			

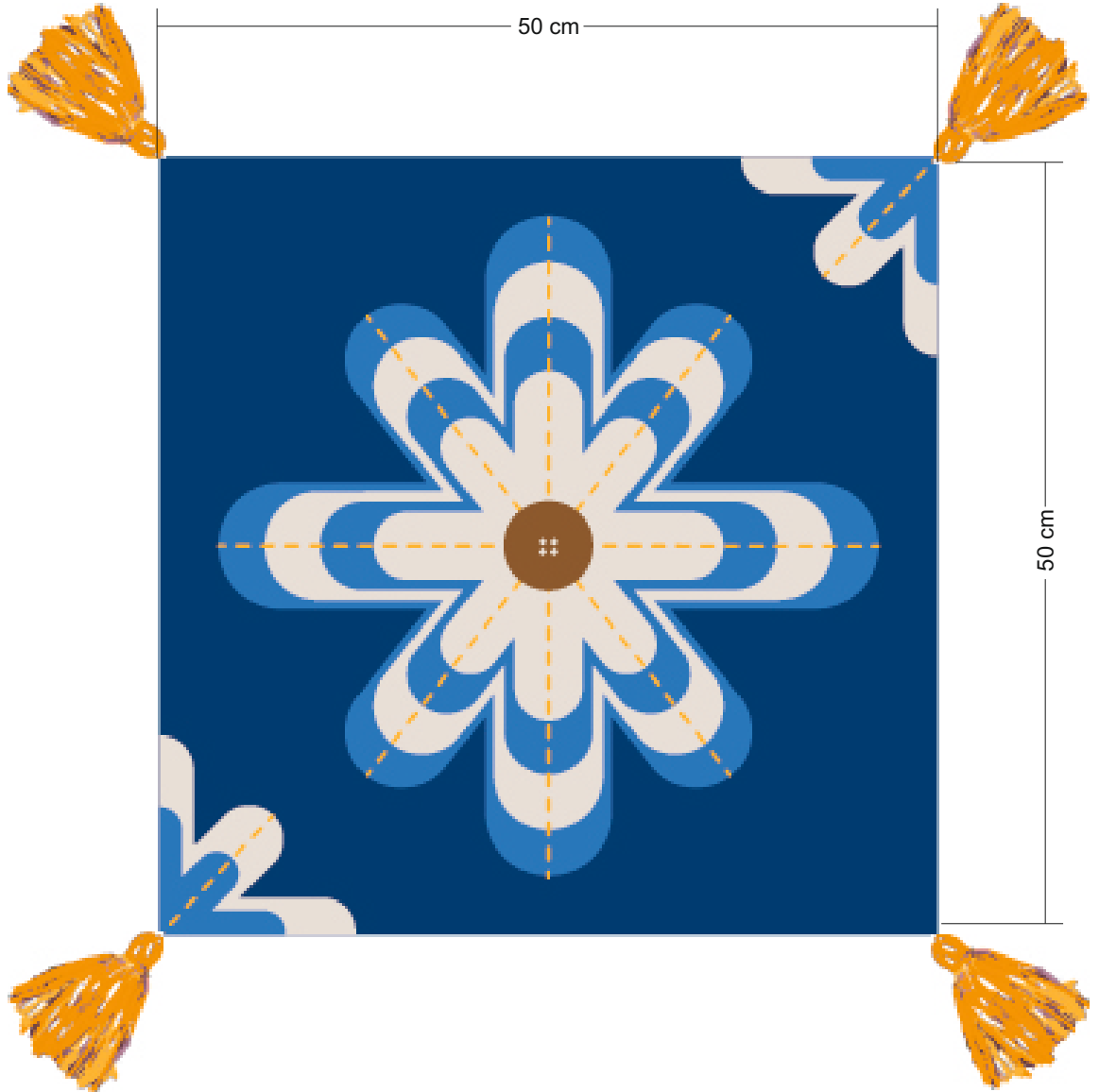

1	Flor crochet	Hilo Lider	4	10
3	Tapas	Tela lino	1.50cm	40
4		Relleno	540 gr	50
No.	Pieza	Material	Cant	Porc%

Tabla de Componentes

Nombre de la pieza Cojín 003		Referencia: C1AL3AE		ESC. 1:10	
Oficio: tejeduría		Técnica: Confección Tejeduría crochet		Materia Prima: Hilo Lider, tela lino, relleno	
Especificaciones Técnicas:					
Color:		Capacidad de Producción / mes:	15	Dimensiones Generales	
Peso (gr.):	125 gr	Precio Unitario	\$30.000	Precio por Mayor	\$ 25.000
Artesano:	Emilce Ordoñez	Telefono:	3148949113	Largo:	50 cm
Grupo o Taller:	Mujeres creativas	Departamento:	Nariño	Ancho:	15 cm
Certificado Hecho a mano:	<input type="checkbox"/> Si <input checked="" type="checkbox"/> No	Centro Poblado:	<input type="checkbox"/> Resguardo Casero <input checked="" type="checkbox"/> Localidad Vereda <input type="checkbox"/> N/A Correcimiento	Alto:	50 cm
Municipio:		San José de Albán			
Observaciones:					
Responsable:	Herney Villota Minda		Dibujante:	Herney Villota Minda	
Aprobado por:			Fecha:	30/01/2015	<input type="checkbox"/> Referentes <input type="checkbox"/> Línea
					Muestra <input checked="" type="checkbox"/> <input type="checkbox"/>
					Terminado <input type="checkbox"/> En Proceso <input type="checkbox"/>

R= 13.5



No.	Pieza	Material	Cant	Porc%
1		Fique	6	100
Tabla de Componentes				

Nombre de la pieza Individuales		Referencia: C1AL1F		ESC. 1:10	
Oficio: tejeduría		Tecnica: Tejeduría		Materia Prima: Fique	
Especificaciones Técnicas:					
Color:		Capacidad de Producción / mes:	10	Dimensiones Generales	
Peso (gr.):	115 gr	Precio Unitario	\$50.000	Precio por Mayor	\$ 45.000
Artesano:	Nubia Ordoñez	Telefono:	3218004621	Largo:	Ancho:
Grupo o Taller:	Artesan	Departamento:	Nariño	Municipio:	San José de Albán
Certificado Hecho a mano:	<input type="checkbox"/> Si <input checked="" type="checkbox"/> No	Centro Poblado:	<input type="checkbox"/> Resguardo Casero <input checked="" type="checkbox"/> Localidad Vereda <input type="checkbox"/> N/A Correcimiento	Alto:	Diametro:
Observaciones:					
Responsable:	Herney Villota Minda		Dibujante:	Herney Villota Minda	
Aprobado por:			Fecha:	30/01/2015	<input type="checkbox"/> Referentes <input type="checkbox"/> Línea
					Muestra <input checked="" type="checkbox"/> <input type="checkbox"/>
					Terminado <input type="checkbox"/> En Proceso <input type="checkbox"/>



1		Fique	4	30
2	cuerpo	Yute	3	50
3	Tapas	Tela lino	1.50cm	20
No.	Pieza	Material	Cant	Porc%

Tabla de Componentes

Nombre de la pieza Cojín 005		Referencia: C1AL1F		ESC. 1:10	
Oficio: tejeduría		Técnica: Confección Tejeduría		Materia Prima: Fique Tela lino	
Especificaciones Técnicas:					
Color:		Capacidad de Producción / mes: 15		Dimensiones Generales	
Peso (gr.): 365 gr		Precio Unitario \$60.000		Precio por Mayor \$ 55.000	
Artesano: Nubia Ordoñez		Telefono: 3218004621		Largo: 50 cm	
Grupo o Taller: Artesan		Departamento: Nariño		Municipio: San José de Albán	
Certificado Hecho a mano: <input type="checkbox"/> Si <input checked="" type="checkbox"/> No		Centro Poblado:		<input type="checkbox"/> Resguardo Casero <input checked="" type="checkbox"/> Localidad Vereda <input type="checkbox"/> N/A Correcimiento	
Observaciones:					
Responsable: Herney Villota Minda		Dibujante: Herney Villota Minda		Terminado <input type="checkbox"/> En Proceso <input type="checkbox"/>	
Aprobado por:		Fecha: 30/01/2015			

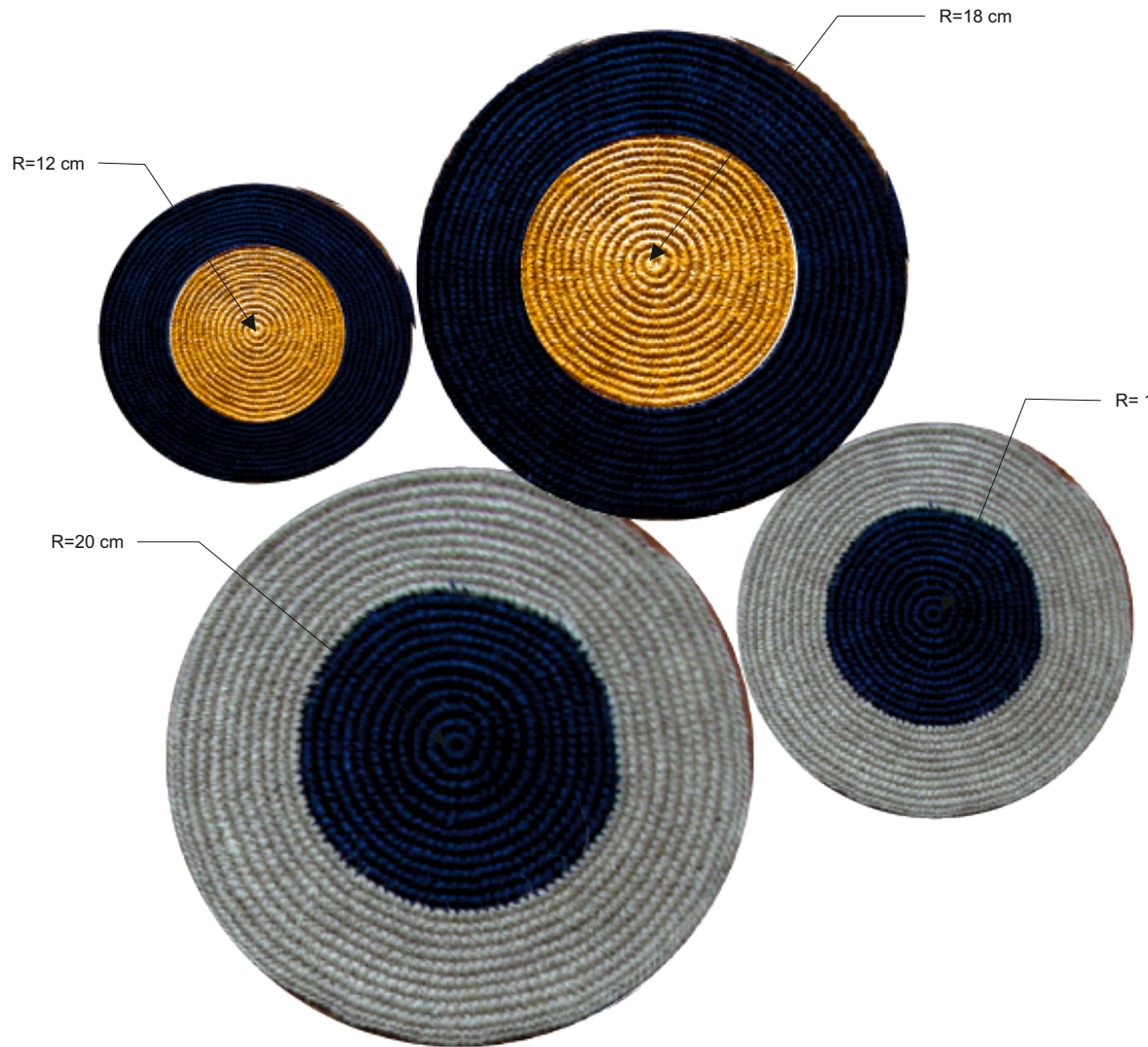

1		Fique		100
No.	Pieza	Material	Cant	Porc%
Tabla de Componentes				

Nombre de la pieza Cojín 005		Referencia: C1AL1F		ESC. 1:10	
Oficio: Tejeduría		Tecnica: Tejeduría a mano		Materia Prima: Fique	
Especificaciones Técnicas:					
Color:		Capacidad de Producción / mes: 15		Dimensiones Generales	
Peso (gr.): 487 gr		Precio Unitario \$70.000		Precio por Mayor \$ 65.000	
Artesano: Nubia Ordoñez		Telefono: 3218004621		Diametro: 18 D 25 D 30 D 35 D	
Grupo o Taller: Artesan		Departamento: Nariño		Municipio: San José de Albán	
Certificado Hecho a mano: <input type="checkbox"/> Si <input checked="" type="checkbox"/> No		Centro Poblado: <input type="checkbox"/> Resguardo Casero <input checked="" type="checkbox"/> Localidad Vereda <input type="checkbox"/> N/A Correcimiento			
Observaciones:					
Responsable: Herney Villota Minda		Dibujante: Herney Villota Minda			
Aprobado por:		Fecha: 30/01/2015		<input type="checkbox"/> Referentes <input type="checkbox"/> Línea <input checked="" type="checkbox"/> Muestra <input type="checkbox"/>	

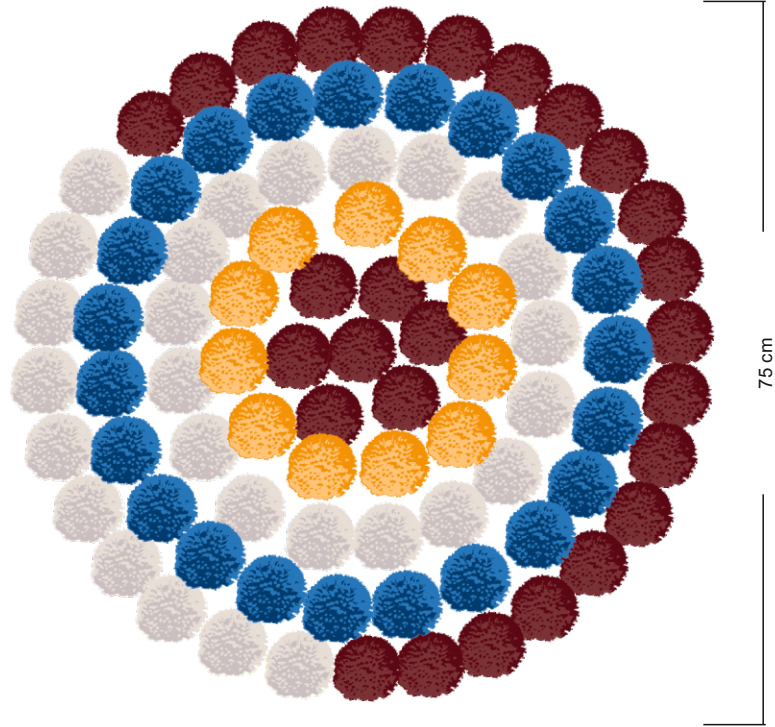

No.	Pieza	Material	Cant	Porc%
2	Trensa Crochet	Lana Cable	8	90
3	Tapas	Tela malla	100 cm	10
Tabla de Componentes				

Nombre de la pieza Cojín 005		Referencia: C1AL1F		ESC. 1:10	
Oficio: tejeduría		Técnica: Tejeduría a mano		Materia Prima: Lana cable, tela Malla	
Especificaciones Técnicas:					
Color:		Capacidad de Producción / mes: 13		Dimensiones Generales	
Peso (gr.): 125 gr		Precio Unitario \$60.000		Largo: 75 D	
Artesano: Lorena López		Precio por Mayor \$ 55.000		Ancho: 75 D	
Grupo o Taller: Artesanas del Fique		Telefono: 3205578105		Alto: 75 D	
Departamento: Nariño		Municipio: San José de Albán			
Certificado Hecho a mano: <input type="checkbox"/> Si <input checked="" type="checkbox"/> No		Centro Poblado: <input type="checkbox"/> Resguardo Casero <input checked="" type="checkbox"/> Localidad Vereda <input type="checkbox"/> N/A Correcimiento			
Observaciones:					
Responsable: Herney Villota Minda		Dibujante: Herney Villota Minda			
Aprobado por:		Fecha: 30/01/2015		<input type="checkbox"/> Referentes <input type="checkbox"/> Línea <input checked="" type="checkbox"/> Muestra <input type="checkbox"/>	

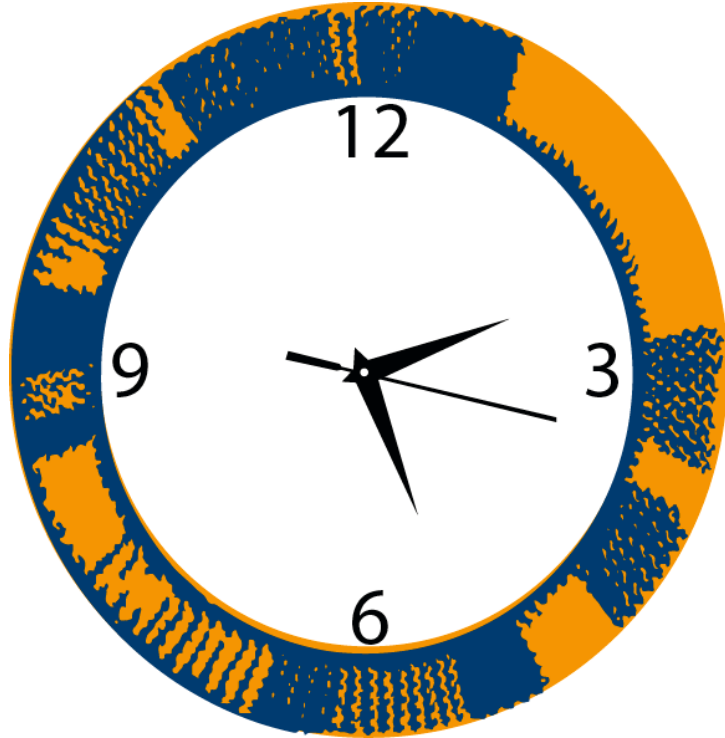

1	Flor crochet	Hilo Lider	2	25
2	cuerpo	MDF	1	25
3	modulo	plastico	1	50
No.	Pieza	Material	Cant	Porc%
Tabla de Componentes				

Nombre de la pieza Relo Pared		Referencia: C1AL1F		ESC. 1:10	
Oficio: tejeduría		Tecnica: crochet		Materia Prima: Hilo Lider, Caja MDF, Modulo reloj	
Especificaciones Tecnicas:					
Color: 		Capacidad de Producción / mes: 15		Dimensiones Generales	
Peso (gr.): 550 gr		Precio Unitario \$35.000		Precio por Mayor \$ 30.000	
Artesano: Lorena López		Telefono: 3205578105		Largo: Ancho: Alto: Diametro: 75 D	
Grupo o Taller: Artesanas del Fique		Departamento: Nariño		Municipio: San José de Albán	
Certificado Hecho a mano: <input type="checkbox"/> Si <input checked="" type="checkbox"/> No		Centro Poblado: <input type="checkbox"/> Resguardo Casero <input checked="" type="checkbox"/> Localidad Vereda <input type="checkbox"/> N/A Correcimiento			
Observaciones:					
Responsable: Herney Villota Minda		Dibujante: Herney Villota Minda			
Aprobado por:		Fecha: 30/01/2015		<input type="checkbox"/> Referentes <input type="checkbox"/> Línea <input checked="" type="checkbox"/> Muestra <input type="checkbox"/>	

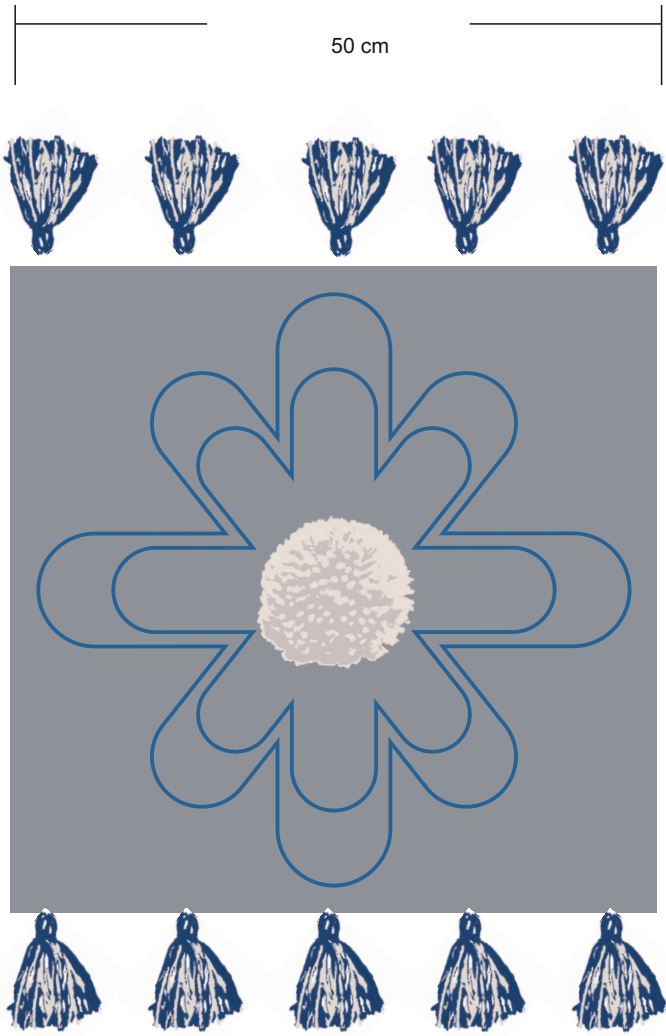

3	Tapas	Tela lino	1.50cm	70
4	Tapas	Relleno	540 gr	30
No.	Pieza	Material	Cant	Porc%
Tabla de Componentes				

Nombre de la pieza Cojín 005		Referencia: C1AL1F		ESC. 1:10	
Oficio: tejeduría		Tecnica: Materia Prima: Hilo Lider, lana cable, tela lino, relleno			
Especificaciones Tecnicas:					
Color:		Capacidad de Producción / mes: 15		Dimensiones Generales	
Peso (gr.): 125 gr		Precio Unitario \$56.500		Precio por Mayor \$ 65.500	
Artesano: Stefania MP		Telefono: 3104319053		Largo: 50 cm	Ancho: 15 cm
Grupo o Taller: independiente		Departamento: Nariño		Alto: 50 cm	Diametro:
Certificado Hecho a mano: <input type="checkbox"/> Si <input checked="" type="checkbox"/> No		Centro Poblado: <input type="checkbox"/> Resguardo Casero <input checked="" type="checkbox"/> Localidad Vereda <input type="checkbox"/> N/A Correcimiento			
Observaciones:					
Responsable: Herney Villota Minda			Dibujante: Herney Villota Minda		
Aprobado por:			Fecha: 30/01/2015		<input type="checkbox"/> Referentes <input type="checkbox"/> Línea Muestra <input checked="" type="checkbox"/> <input type="checkbox"/>

Fichas de planos técnicos de productos del municipio de Belén

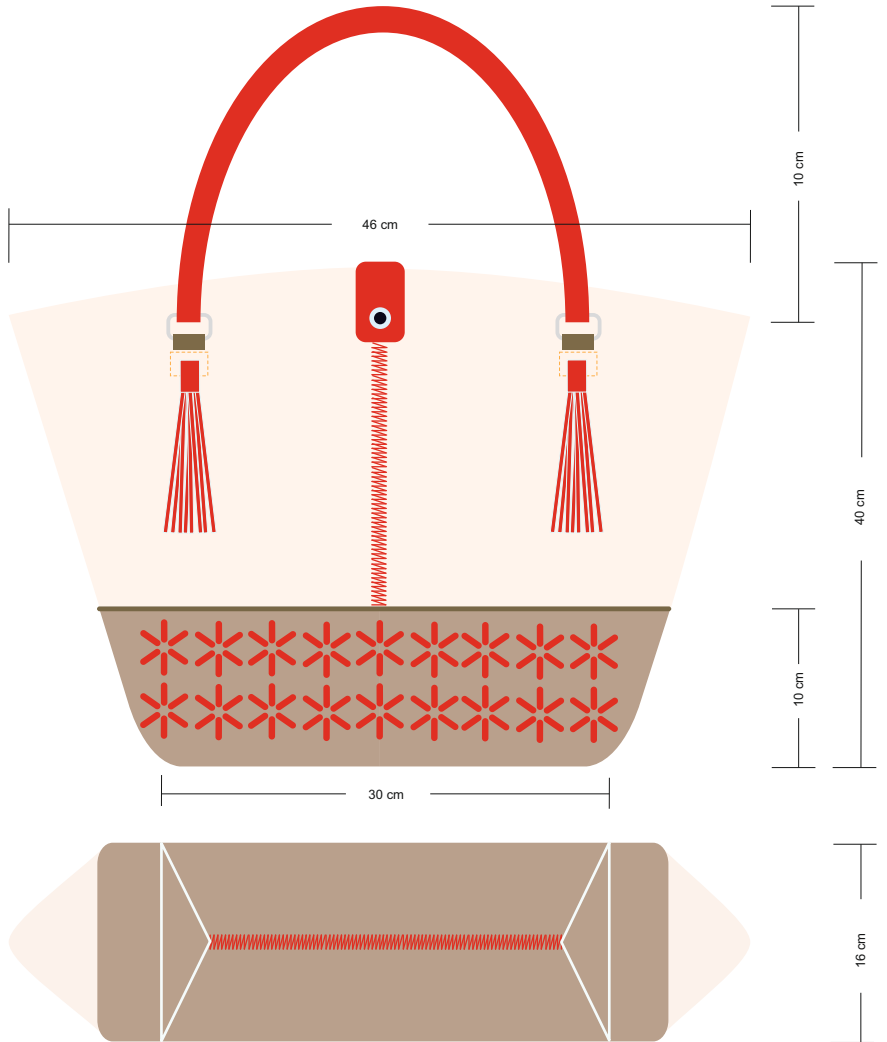

1	Tapas	Cuero	4	80
2	Manijas	Cuero	3	15
3	Herrajes	Galvanizado	10	2
4	Forro	Ceda China	1.20 cm	3
No.	Pieza	Material	Cant	Porc%

Tabla de Componentes

Nombre de la pieza	Bolso 0001	Referencia:	B1BA1B	ESC.	1:10
Oficio:	Marroquinería	Técnica:	Corte y Troquel	Materia Prima:	Cuero, herrajes y tela forro
Especificaciones Técnicas:					
Color:		Capacidad de Producción / mes:	16	Dimensiones Generales	
Peso (gr.):	1430 gr	Precio Unitario	\$ 85.500	Precio por Mayor	\$ 60.500
Artesano:	Celsa Urbano	Telefono:	3148966303	Largo:	46 cm
Grupo o Taller:	Belén	Departamento:	Nariño	Ancho:	16 cm
Certificado Hecho a mano:	<input type="checkbox"/> Si <input checked="" type="checkbox"/> No	Centro Poblado:	<input type="checkbox"/> Resguardo Casero <input checked="" type="checkbox"/> Localidad Vereda <input type="checkbox"/> N/A Correcimiento	Alto:	40 cm
Municipio:			Belén		
Observaciones:					
Responsable:	Herney Villota Minda	Dibujante:	Herney Villota Minda	Terminado <input type="checkbox"/> En Proceso <input type="checkbox"/>	
Aprobado por:		Fecha:	30/01/2015		
Muestra <input checked="" type="checkbox"/> <input type="checkbox"/>					



1	Tapas	Cuero	6	80
2	Manijas	Cuero	3	15
3	Herrajes	Galvanizado	10	2
4	Forro	Ceda China	1.10 cm	3
No.	Pieza	Material	Cant	Porc%

Tabla de Componentes

Nombre de la pieza	Bolso 0002	Referencia:	B1BA1B	ESC.	1:10
Oficio:	Marroquinería	Técnica:	Corte y Troquel	Materia Prima:	Cuero, herrajes y tela forro
Especificaciones Técnicas:					
Color:		Capacidad de Producción / mes:	16	Dimensiones Generales	
Peso (gr.):	1430 gr	Precio Unitario	\$ 75.000	Precio por Mayor	\$ 70.000
Artesano:	Zoraida Ordoñez	Telefono:	3147008010	Largo:	28 cm
Grupo o Taller:	Belén	Departamento:	Nariño	Ancho:	10 cm
Certificado Hecho a mano:	<input type="checkbox"/> Si <input checked="" type="checkbox"/> No	Centro Poblado:	<input type="checkbox"/> Resguardo Casero <input checked="" type="checkbox"/> Localidad Vereda <input type="checkbox"/> N/A Correcimiento	Alto:	33 cm
Municipio:			Belén		
Observaciones:					
Responsable:	Herney Villota Minda	Dibujante:	Herney Villota Minda	Terminado <input type="checkbox"/> En Proceso <input checked="" type="checkbox"/>	
Aprobado por:		Fecha:	30/01/2015	<input type="checkbox"/> Referentes <input type="checkbox"/> Línea	Muestra <input checked="" type="checkbox"/> <input type="checkbox"/>

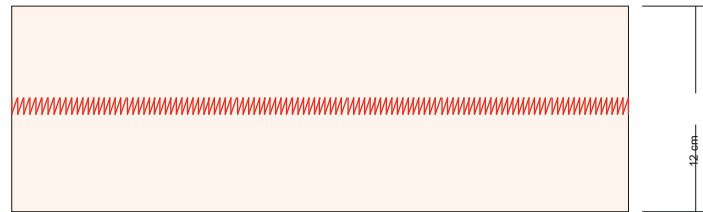
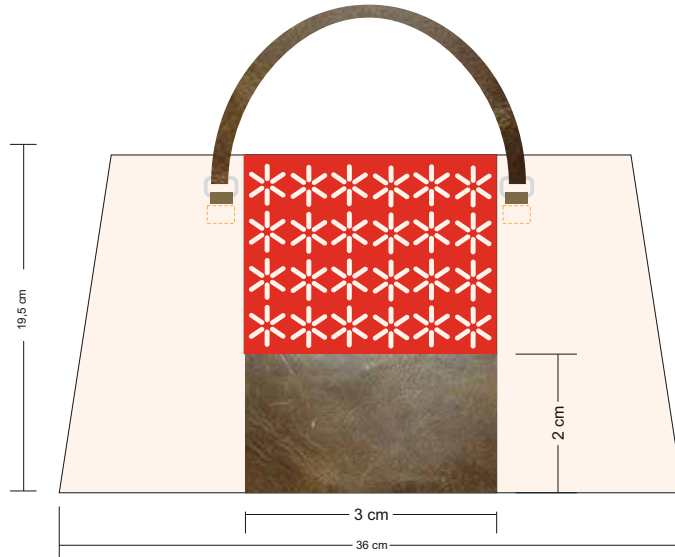

1	Tapas	Cuero	3	80
2	Manijas	Cuero	3	15
3	Herrajes	Galvanizado	10	5
No.	Pieza	Material	Cant	Porc%

Tabla de Componentes

Nombre de la pieza	Bolso 0001	Referencia:	B1BA1B	ESC.	1:10
Oficio:	Marroquinería	Técnica:	Corte y Troquel	Materia Prima:	Cuero, herrajes y tela forro
Especificaciones Técnicas:					
Color:		Capacidad de Producción / mes:	18	Dimensiones Generales	
Peso (gr.):	985,6 gr	Precio Unitario	\$ 60.500	Precio por Mayor	\$55.500
Artesano:	Celsa Urbano	Telefono:	3148966303	Largo:	36 cm
Grupo o Taller:	Belén	Departamento:	Nariño	Ancho:	11 cm
Certificado Hecho a mano:	<input type="checkbox"/> Si <input checked="" type="checkbox"/> No	Centro Poblado:	<input type="checkbox"/> Resguardo Casero <input checked="" type="checkbox"/> Localidad Vereda <input type="checkbox"/> N/A Correcimiento	Alto:	20 cm
Municipio:			Belén		
Observaciones:					
Responsable:	Herney Villota Minda		Dibujante:	Herney Villota Minda	
Aprobado por:			Fecha:	30/01/2015	<input type="checkbox"/> Referentes <input type="checkbox"/> Línea
					Muestra <input checked="" type="checkbox"/> <input type="checkbox"/>

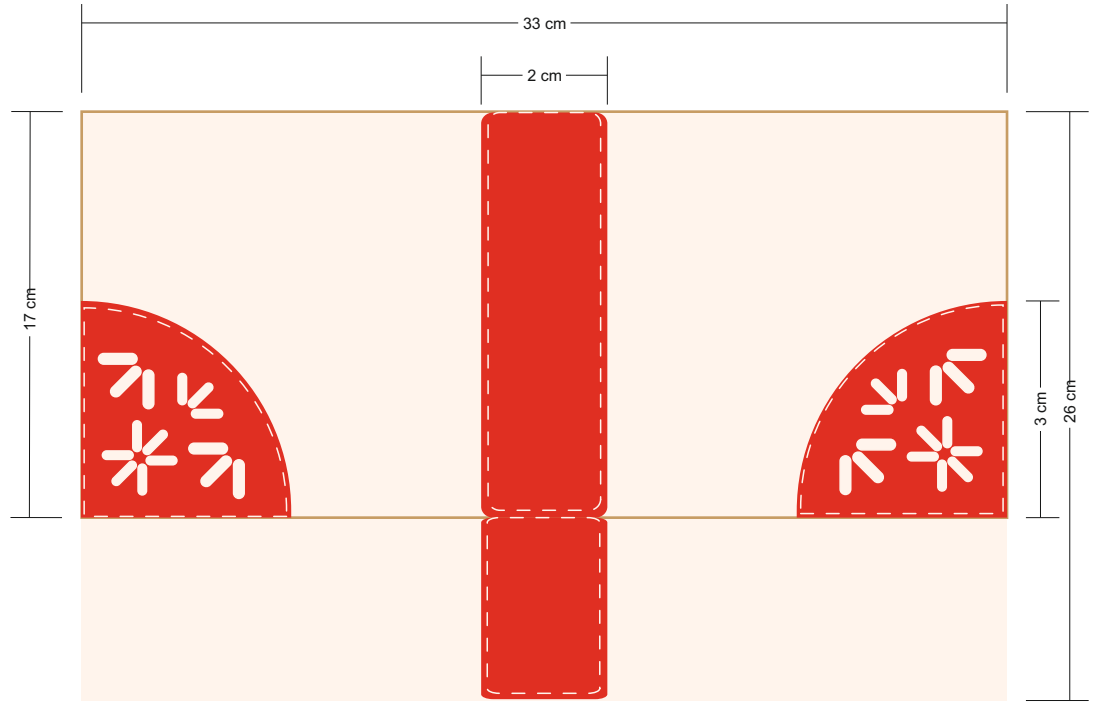

1	Tapas	Cuero	4	90
4	Forro	Tela Forro	1.10 cm	10
No.	Pieza	Material	Cant	Porc%

Tabla de Componentes

Nombre de la pieza: Bolso 0001		Referencia: B1BA1B		ESC. 1:10	
Oficio: Marroquinería		Técnica: Corte y Troquel		Materia Prima: Cuero y Tela forro	
Especificaciones Técnicas:					
Color:		Capacidad de Producción / mes: 20		Dimensiones Generales	
Peso (gr.): 1325,6 gr		Precio Unitario \$ 60.000		Precio por Mayor \$ 55.000	
Artesano: Doralba Ortega		Telefono: 3147931637		Largo: 33 cm	
Grupo o Taller: Belén		Departamento: Nariño		Municipio: Belén	
Certificado Hecho a mano: <input type="checkbox"/> Si <input checked="" type="checkbox"/> No		Centro Poblado:		<input type="checkbox"/> Resguardo Casero <input checked="" type="checkbox"/> Localidad Vereda <input type="checkbox"/> N/A Correcimiento	
Observaciones:					
Responsable: Herney Villota Minda		Dibujante: Herney Villota Minda		Terminado <input type="checkbox"/> En Proceso <input type="checkbox"/>	
Aprobado por:		Fecha: 30/01/2015			

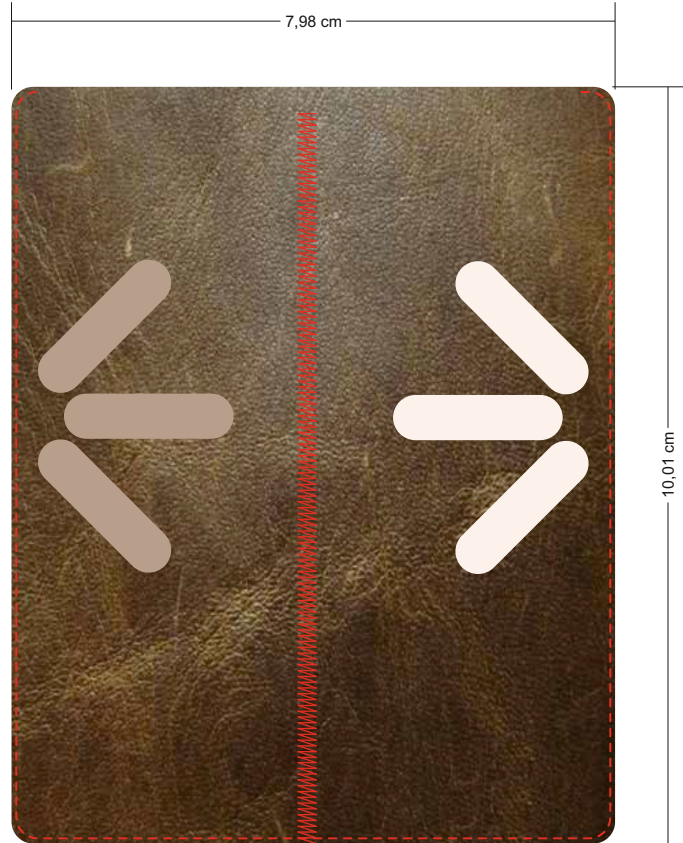

1	Tapas	Cuero	4	95
2	Forro	Tela Forro	50 cm	5
No.	Pieza	Material	Cant	Porc%
Tabla de Componentes				

Nombre de la pieza	Bolso 0001	Referencia:	B1BA1B	ESC.	1:10
Oficio:	Marroquinería	Técnica:	Corte y Troquel	Materia Prima:	Cuero, Tela Forro
Especificaciones Técnicas:					
Color:		Capacidad de Producción / mes:	15	Dimensiones Generales	
Peso (gr.):	385,6 gr	Precio Unitario	\$ 15.500	Precio por Mayor	\$ 10.500
Artesano:	Anunciación Obando	Telefono:	3122038865	Largo:	14.5 cm
Grupo o Taller:	Belén	Departamento:	Nariño	Ancho:	0.7 cm
Certificado Hecho a mano:	<input type="checkbox"/> Si <input checked="" type="checkbox"/> No	Centro Poblado:	<input type="checkbox"/> Resguardo Casero <input checked="" type="checkbox"/> Localidad Vereda <input type="checkbox"/> N/A Correcimiento	Alto:	18.5 cm
Municipio:			Belén		
Observaciones:					
Responsable:	Herney Villota Minda	Dibujante:	Herney Villota Minda	Terminado <input type="checkbox"/> En Proceso <input type="checkbox"/>	
Aprobado por:		Fecha:	30/01/2015		
Muestra <input checked="" type="checkbox"/> <input type="checkbox"/>					

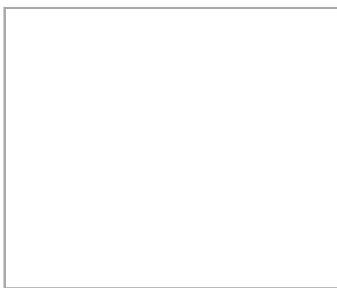
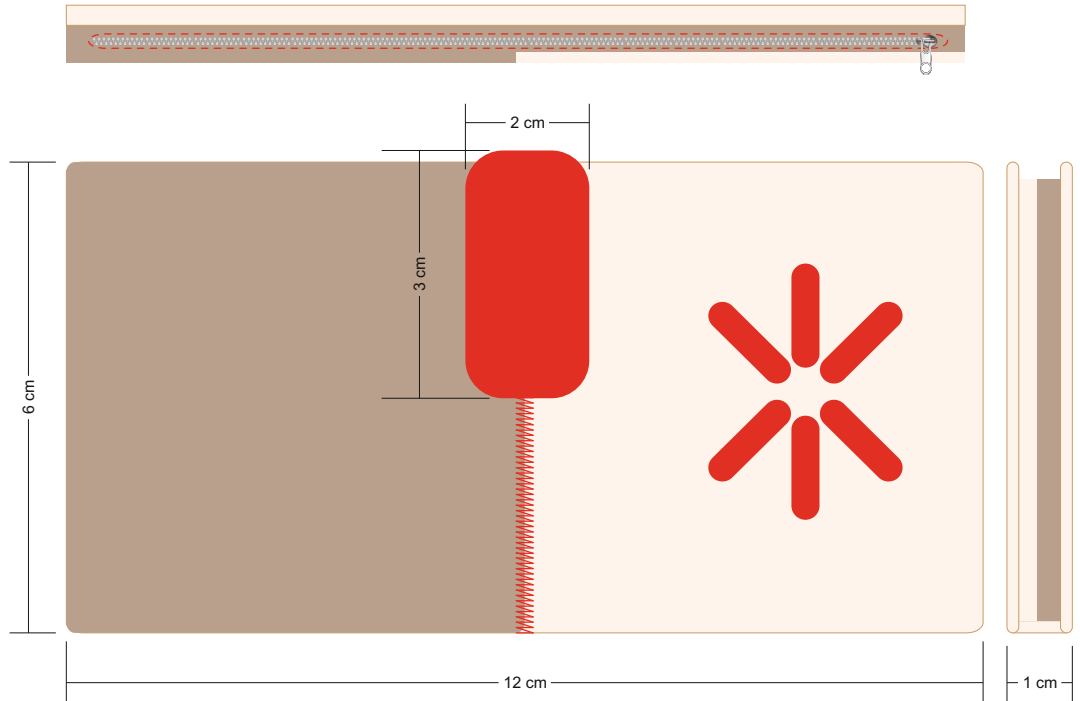

1	Tapas	Cuero	4	80
2	Herrajes	Galvanizado	2	2
3	Forro	Tela Forro	25 cm	3
4				
No.	Pieza	Material	Cant	Porc%

Tabla de Componentes

Nombre de la pieza: Billetera 0001		Referencia: B1BA1B		ESC. 1:10	
Oficio: Marroquinería		Técnica: Corte y Troquel		Materia Prima: Cuero, herrajes y tela forro	
Especificaciones Técnicas:					
Color:		Capacidad de Producción / mes: 16		Dimensiones Generales	
Peso (gr.): 230 gr		Precio Unitario: \$ 28.500		Precio por Mayor: \$ 24.500	
Artesano: Zoraida Ordoñez		Telefono: 3147008010		Largo: 18 cm	
Grupo o Taller: Belén		Departamento: Nariño		Municipio: Belén	
Certificado Hecho a mano: <input type="checkbox"/> Si <input checked="" type="checkbox"/> No		Centro Poblado:		<input type="checkbox"/> Resguardo Casero <input checked="" type="checkbox"/> Localidad Vereda <input type="checkbox"/> N/A Correcimiento	
Observaciones:					
Responsable: Herney Villota Minda		Dibujante: Herney Villota Minda		Terminado <input type="checkbox"/> En Proceso <input type="checkbox"/>	
Aprobado por:		Fecha: 30/01/2015			

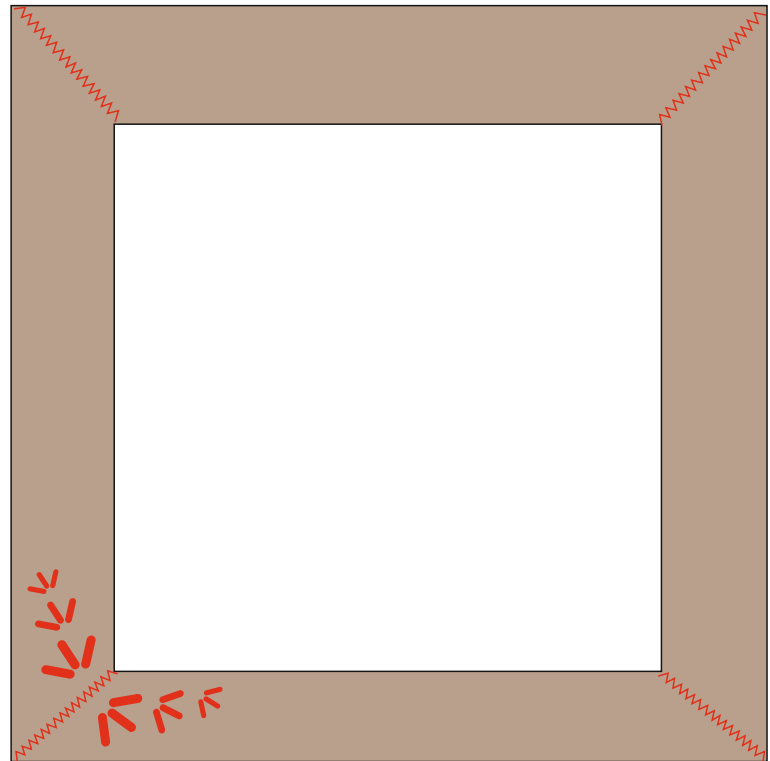
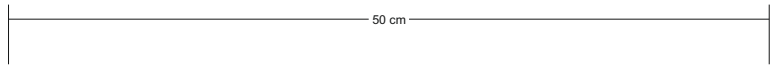

1	Tapas	Cuero	4	60
2	Marco	Madera	3	20
3	Espejo	Vidrio Espejo	10	20
No.	Pieza	Material	Cant	Porc%

Tabla de Componentes

Nombre de la pieza	Espejo 50x50	Referencia:	B1BA1B	ESC.	1:10
Oficio:	Marroquinería	Técnica:	Corte y Carpintería	Materia Prima:	Cuero, Madera y Vidrio espejo
Especificaciones Técnicas:					
Color:		Capacidad de Producción / mes:	16	Dimensiones Generales	
Peso (gr.):	4457 gr	Precio Unitario	\$ 126.500	Precio por Mayor	\$ 121.500
Artesano:	Nelly Acebedo	Telefono:	3122887997	Largo:	50 cm
Grupo o Taller:	Belén	Departamento:	Nariño	Ancho:	5 cm
Certificado Hecho a mano:	<input type="checkbox"/> Si <input checked="" type="checkbox"/> No	Centro Poblado:	<input type="checkbox"/> Resguardo Casero <input checked="" type="checkbox"/> Localidad Vereda <input type="checkbox"/> N/A Correcimiento	Alto:	50 cm
Municipio:			Belén		
Observaciones:					
Responsable:	Herney Villota Minda	Dibujante:	Herney Villota Minda	Terminado <input type="checkbox"/> En Proceso <input type="checkbox"/>	
Aprobado por:		Fecha:	30/01/2015	<input type="checkbox"/> Referentes <input type="checkbox"/> Línea	Muestra <input checked="" type="checkbox"/> <input type="checkbox"/>

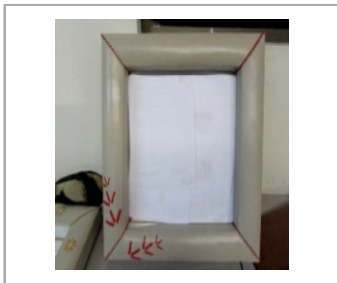
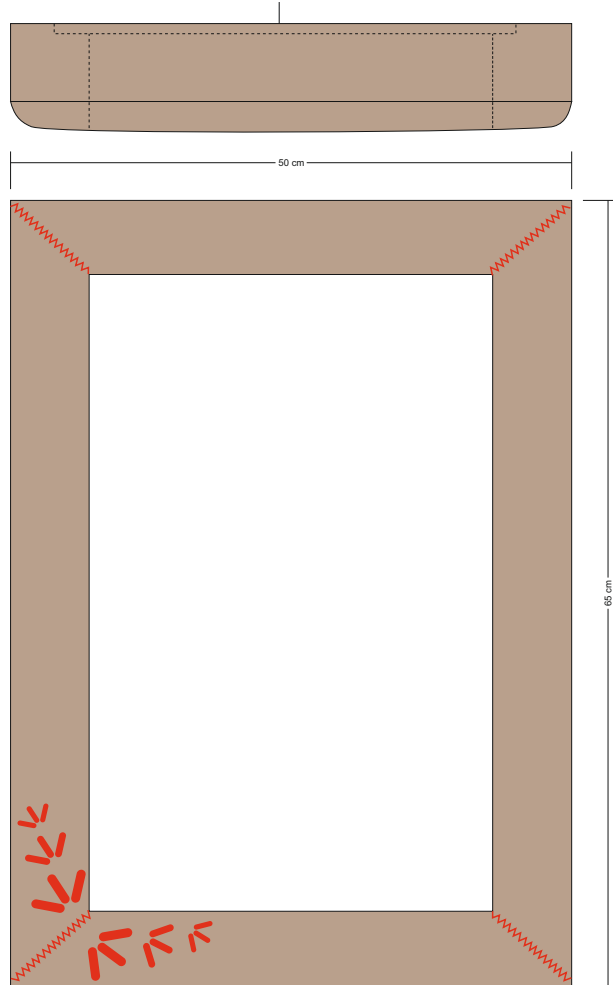

1	Tapas	Cuero	4	60
2	Marco	Madera	4	20
3	Espejo	Vidrio Espejo	1	20
4				
No.	Pieza	Material	Cant	Porc%

Tabla de Componentes

Nombre de la pieza	Espejo 50x65	Referencia:	B1BA1B	ESC.	1:10
Oficio:	Marroquinería	Técnica:	Corte y Carpintería	Materia Prima:	Cuero, Madera y Vidrio espejo
Especificaciones Técnicas:					
Color:		Capacidad de Producción / mes:	16	Dimensiones Generales	
Peso (gr.):	7589 gr	Precio Unitario	\$ 138.500	Precio por Mayor	\$ 133.500
Artesano:	Nelly Acebedo	Telefono:	3122887997	Largo:	50 cm
Grupo o Taller:	Belén	Departamento:	Nariño	Ancho:	5 cm
Certificado Hecho a mano:	<input type="checkbox"/> Si <input checked="" type="checkbox"/> No	Centro Poblado:	<input type="checkbox"/> Resguardo Casero <input checked="" type="checkbox"/> Localidad Vereda <input type="checkbox"/> N/A Correcimiento	Alto:	65 cm
Municipio:			Belén		
Observaciones:					
Responsable:	Herney Villota Minda	Dibujante:	Herney Villota Minda	Terminado <input checked="" type="checkbox"/> En Proceso <input type="checkbox"/>	
Aprobado por:		Fecha:	30/01/2015	<input type="checkbox"/> Referentes <input type="checkbox"/> Línea	Muestra <input checked="" type="checkbox"/> <input type="checkbox"/>

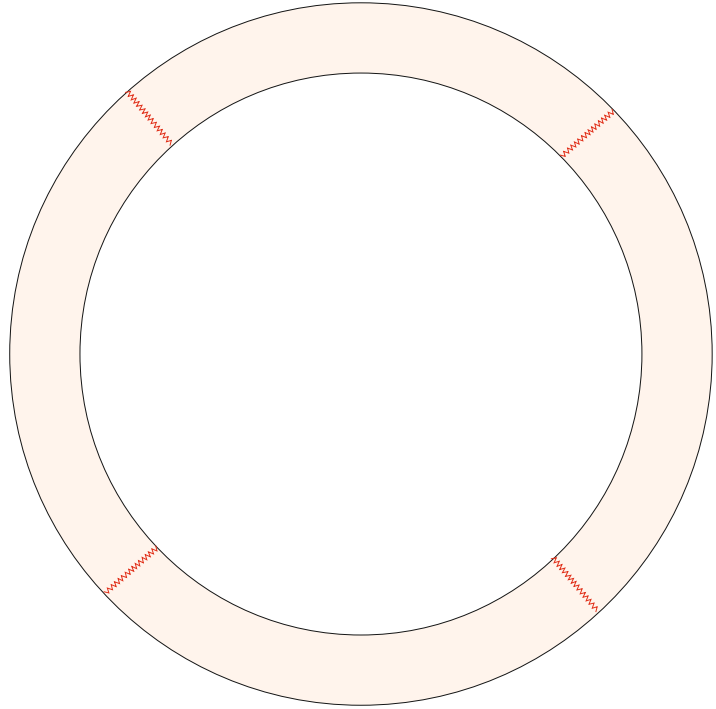
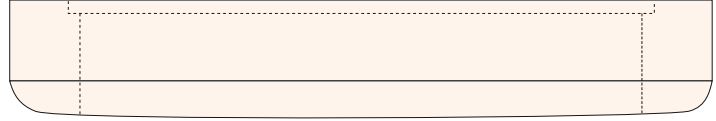

1	Tapas	Cuero	4	60
2	Marco	Madera	4	20
3	Espejo	Vidrio Espejo	1	20
No.	Pieza	Material	Cant	Porc%

Tabla de Componentes

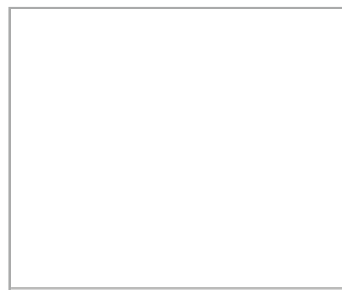

Nombre de la pieza: Espejo circular 50		Referencia: B1BA1B		ESC. 1:10	
Oficio: Marroquinería		Técnica: Corte y Carpintería		Materia Prima: Cuero, Madera y Vidrio espejo	
Especificaciones Técnicas:					
Color: 		Capacidad de Producción / mes: 16		Dimensiones Generales	
Peso (gr.): 1456 gr		Precio Unitario \$ 85.500		Precio por Mayor \$ 80.500	
Artesano: Nelly Acebedo		Telefono: 3122887997		Largo: Ancho: Alto: Diámetro: 50 cm	
Grupo o Taller: Belén		Departamento: Nariño		Municipio: Belén	
Certificado Hecho a mano: <input type="checkbox"/> Si <input checked="" type="checkbox"/> No		Centro Poblado: <input type="checkbox"/> Resguardo Casero <input checked="" type="checkbox"/> Localidad Vereda <input type="checkbox"/> N/A Correcimiento			
Observaciones:					
Responsable: Herney Villota Minda		Dibujante: Herney Villota Minda			
Aprobado por:		Fecha: 30/01/2015		<input type="checkbox"/> Referentes <input type="checkbox"/> Línea <input checked="" type="checkbox"/> Muestra <input type="checkbox"/>	



1	Tapas	Cuero	4	80
2	Manijas	Cuero	3	15
3	Herrajes	Galvanizado	10	2
4	Forro	Ceda China	1.20 cm	3
No.	Pieza	Material	Cant	Porc%
Tabla de Componentes				

Nombre de la pieza	Bolso 0001	Referencia:	B1BA1B	ESC.	1:10	
Oficio:	Marroquinería	Técnica:	Corte y Troquel	Materia Prima:	Cuero, herrajes y tela forro	
Especificaciones Técnicas:						
Color:		Capacidad de Producción / mes:	16	Dimensiones Generales		
Peso (gr.):	1430 gr	Precio Unitario	\$ 85.500	Precio por Mayor	\$ 60.500	
Artesano:	Celsa Urbano	Telefono:	3148966303	Largo:	46 cm	
Grupo o Taller:	Belén	Departamento:	Nariño	Ancho:	16 cm	
Certificado Hecho a mano:	<input type="checkbox"/> Si <input checked="" type="checkbox"/> No	Centro Poblado:	<input type="checkbox"/> Resguardo Casero <input checked="" type="checkbox"/> Localidad Vereda <input type="checkbox"/> N/A Correcimiento	Alto:	40 cm	
Observaciones:					Diametro:	
Responsable:	Herney Villota Minda	Dibujante:	Herney Villota Minda			
Aprobado por:		Fecha:	30/01/2015	<input type="checkbox"/> Referentes <input type="checkbox"/> Línea	Muestra <input checked="" type="checkbox"/> <input type="checkbox"/>	

Fichas de planos técnicos de productos del
municipi de Nazate

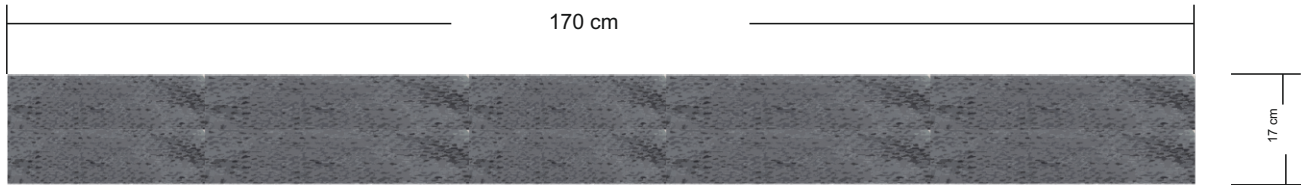

No.	Pieza	Material	Cant	Porc%
1	1	Lana cable	4	100
Tabla de Componentes				

Nombre de la pieza	Bufanda 01	Referencia:	B1BA1B	ESC.	1:10
Oficio:	Tejeduría	Técnica:	Ajugones	Materia Prima:	Lana cable
Especificaciones Técnicas:					
Color:		Capacidad de Producción / mes:	16	Dimensiones Generales	
Peso (gr.):	270 gr	Precio Unitario	\$ 36.000	Precio por Mayor	\$ 31.000
Artesano:	Viviana Reina	Telefono:	3147318642	Largo:	170 cm
Grupo o Taller:	Nazate	Departamento:	Nariño	Ancho:	3 cm
Certificado Hecho a mano:	<input type="checkbox"/> Si <input checked="" type="checkbox"/> No	Centro Poblado:	<input checked="" type="checkbox"/> Resguardo Casero <input checked="" type="checkbox"/> Localidad Vereda <input type="checkbox"/> N/A Correcimiento	Alto:	17 cm
Municipio:			Chiles		
Observaciones:					
Responsable:	Herney Villota Minda	Dibujante:	Herney Villota Minda	Terminado <input type="checkbox"/> En Proceso <input type="checkbox"/>	
Aprobado por:		Fecha:	30/01/2015		
Muestra <input checked="" type="checkbox"/> <input type="checkbox"/>					

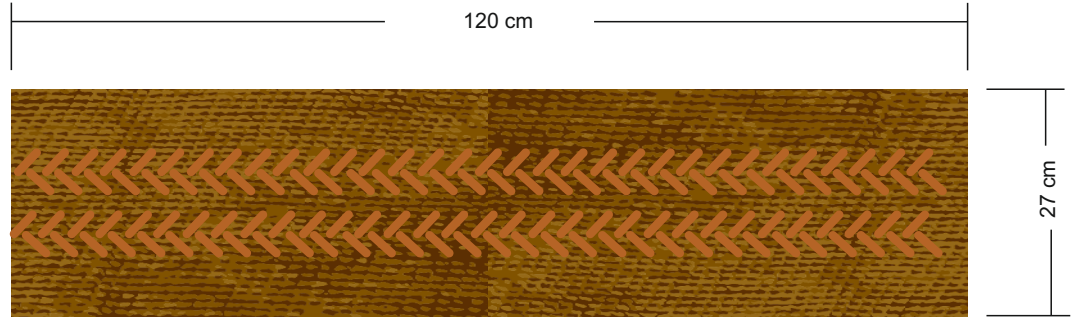

1	1	Lana Yasmin	4	100
Tabla de Componentes				
No.	Pieza	Material	Cant	Porc%

Nombre de la pieza		Bufanda 02		Referencia:		B1BA1B		ESC.		1:10					
Oficio:		Tejeduría		Tecnica:		Ajugones		Materia Prima:		Lana Yasmin					
Especificaciones Tecnicas:															
Color:				Capacidad de Producción / mes:		16		Dimensiones Generales							
Peso (gr.):		270 gr		Precio Unitario		\$ 36.000		Precio por Mayor		\$ 31.000					
Artesano:		Rosa Cordoba		Telefono:		3146138854		Largo:		120 cm					
Grupo o Taller:		Nazate		Departamento:		Nariño		Municipio:		Chiles					
Certificado Hecho a mano:		<input type="checkbox"/> Si <input checked="" type="checkbox"/> No		Centro Poblado:		<input checked="" type="checkbox"/> Resguardo Casero <input checked="" type="checkbox"/> Localidad Vereda <input type="checkbox"/> N/A Correcimiento									
Observaciones:										Terminado <input type="checkbox"/> En Proceso <input type="checkbox"/>					
Responsable:				Herney Villota Minda				Dibujante:				Herney Villota Minda			
Aprobado por:								Fecha:				30/01/2015			
										<input type="checkbox"/> Referentes		<input type="checkbox"/> Línea		Muestra <input checked="" type="checkbox"/> <input type="checkbox"/>	

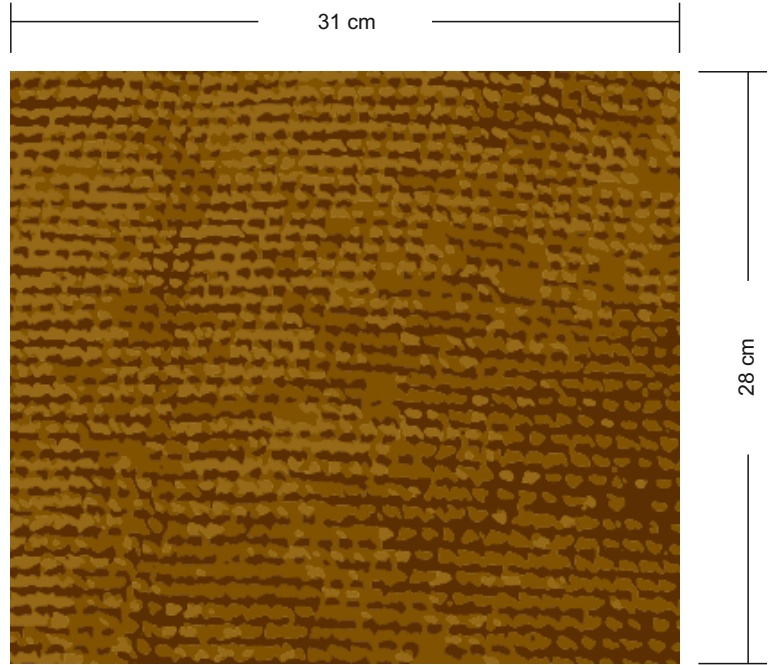

1	1	Lana cable	4	100
Tabla de Componentes				
No.	Pieza	Material	Cant	Porc%

Nombre de la pieza	Bufanda 01	Referencia:	B1BA1B	ESC.	1:10	
Oficio:	Tejeduría	Técnica:	Ajugones	Materia Prima:	Lana cable	
Especificaciones Técnicas:						
Color:		Capacidad de Producción / mes:	16	Dimensiones Generales		
Peso (gr.):	180 gr	Precio Unitario	\$ 25.000	Precio por Mayor	\$ 20.000	
Artesano:	Germania Cuaran	Telefono:	3217280597	Largo:	28 cm	
Grupo o Taller:	Nazate	Departamento:	Nariño	Ancho:	3 cm	
Certificado Hecho a mano:	<input type="checkbox"/> Si <input checked="" type="checkbox"/> No	Centro Poblado:	<input checked="" type="checkbox"/> Resguardo Casero <input checked="" type="checkbox"/> Localidad Vereda <input type="checkbox"/> N/A Correcimiento	Alto:	31 cm	
Observaciones:					Diametro:	31 cm
Responsable:	Herney Villota Minda	Dibujante:	Herney Villota Minda			
Aprobado por:		Fecha:	30/01/2015	<input type="checkbox"/> Referentes <input type="checkbox"/> Línea	Muestra <input checked="" type="checkbox"/> <input type="checkbox"/>	

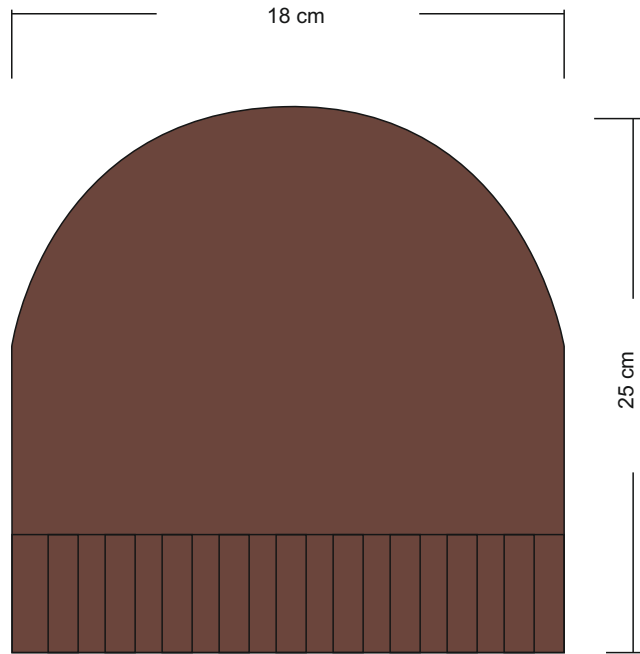

No.	Pieza	Material	Cant	Porc%
1	1	Lana cable	1	100
Tabla de Componentes				

Nombre de la pieza		Gorro 01		Referencia:	B1BA1B		ESC.	1:10	
Oficio:		Tejeduría		Tecnica:	Tejeduría a mano		Materia Prima:	Lana cable	
Especificaciones Tecnicas:									
Color:				Capacidad de Producción / mes:		16		Dimensiones Generales	
Peso (gr.):		74 gr		Precio Unitario		\$ 19.000		Precio por Mayor	
Artesano:		Lucia López		Telefono:		3207687509		Largo:	
Grupo o Taller:		Nazate		Departamento:		Nariño		Municipio:	
Certificado Hecho a mano:		<input type="checkbox"/> Si <input checked="" type="checkbox"/> No		Centro Poblado:		<input checked="" type="checkbox"/> Resguardo Casero <input checked="" type="checkbox"/> Localidad Vereda <input type="checkbox"/> N/A Correcimiento		Chiles	
Observaciones:									
Responsable:				Herney Villota Minda		Dibujante:		Herney Villota Minda	
Aprobado por:						Fecha:		30/01/2015	
						<input type="checkbox"/> Referentes <input type="checkbox"/> Línea		Muestra <input checked="" type="checkbox"/> <input type="checkbox"/>	

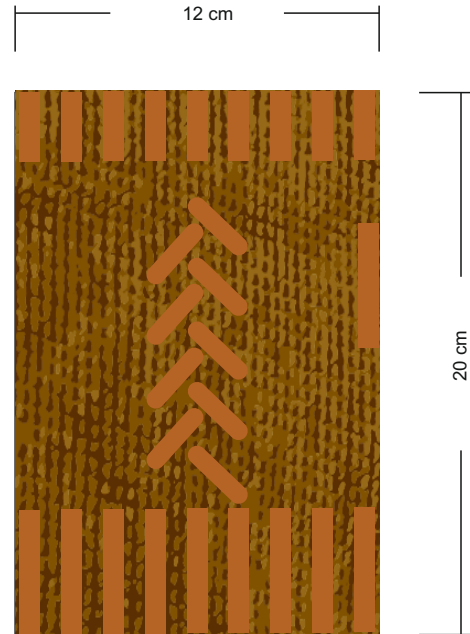

1	1	Lana cable	1	100
Tabla de Componentes				
No.	Pieza	Material	Cant	Porc%

Nombre de la pieza: guantes 01		Referencia: B1BA1B		ESC. 1:10	
Oficio: Tejeduría		Técnica: Tejeduría a mano		Materia Prima: Lana cable	
Especificaciones Técnicas:					
Color:		Capacidad de Producción / mes: 16		Dimensiones Generales	
Peso (gr.): 50 gr		Precio Unitario \$ 12.400		Precio por Mayor \$ 10.000	
Artesano: Omaira Riofrio		Telefono: 3127446704		Largo: 12 cm	
Grupo o Taller: Nazate		Departamento: Nariño		Ancho: 3 cm	
Certificado Hecho a mano: <input type="checkbox"/> Si <input checked="" type="checkbox"/> No		Centro Poblado:		Alto: 20 cm	
Observaciones:		<input checked="" type="checkbox"/> Resguardo Casero		<input checked="" type="checkbox"/> Localidad Vereda	
Responsable: Herney Villota Minda		Dibujante: Herney Villota Minda		<input type="checkbox"/> N/A Correcimiento	
Aprobado por:		Fecha: 30/01/2015		Muestra <input checked="" type="checkbox"/> <input type="checkbox"/>	
		<input type="checkbox"/> Referentes		<input type="checkbox"/> Línea	

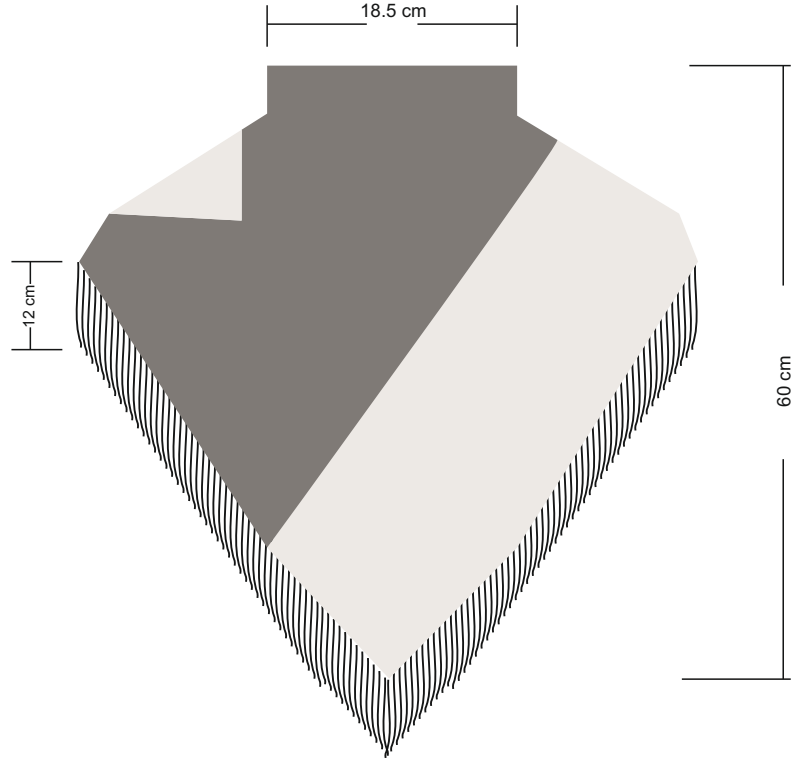

1	1	Lana cable	4	100
Tabla de Componentes				
No.	Pieza	Material	Cant	Porc%

Nombre de la pieza: Cuello con flecos		Referencia: B1BA1B		ESC. 1:10	
Oficio: Tejeduría		Técnica: Tejeduría a mano		Materia Prima: Lana cable	
Especificaciones Técnicas:					
Color:		Capacidad de Producción / mes: 20		Dimensiones Generales	
Peso (gr.): 196 gr.		Precio Unitario \$ 25.500		Precio por Mayor \$ 20.500	
Artesano: Ema Rodriguez		Telefono: 3113625777		Largo: 60 cm	Ancho: 3 cm
Grupo o Taller: Nazate		Departamento: Nariño		Municipio: Chiles	
Certificado Hecho a mano: <input type="checkbox"/> Si <input checked="" type="checkbox"/> No		Centro Poblado: <input checked="" type="checkbox"/> Resguardo Casero <input checked="" type="checkbox"/> Localidad Vereda <input type="checkbox"/> N/A Correcimiento			
Observaciones:					
Responsable: Herney Villota Minda		Dibujante: Herney Villota Minda			
Aprobado por:		Fecha: 30/01/2015		<input type="checkbox"/> Referentes <input type="checkbox"/> Línea <input checked="" type="checkbox"/> Muestra <input type="checkbox"/>	

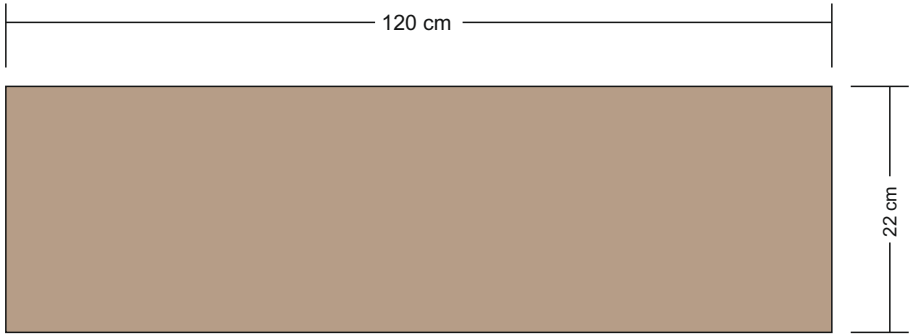

No.	Pieza	Material	Cant	Porc%
1	1	Lana cable	4	100
Tabla de Componentes				

Nombre de la pieza		Bufanda 01		Referencia:		B1BA1B		ESC.		1:10							
Oficio:		Tejeduría		Técnica:		Tejeduría a mano		Materia Prima:		Lana cable							
Especificaciones Técnicas:																	
Color:				Capacidad de Producción / mes:		16		Dimensiones Generales									
Peso (gr.):		235 gr		Precio Unitario		\$ 21.500		Precio por Mayor		\$ 18.500							
Artesano:		Rosa Elvira		Telefono:		3146373732		Largo:		120 cm							
Grupo o Taller:		Nazate		Departamento:		Nariño		Municipio:		Chiles							
Certificado Hecho a mano:		<input type="checkbox"/> Si <input checked="" type="checkbox"/> No		Centro Poblado:		<input checked="" type="checkbox"/> Resguardo Casero <input checked="" type="checkbox"/> Localidad Vereda <input type="checkbox"/> N/A Correcimiento											
Observaciones:										Terminado <input type="checkbox"/> En Proceso <input type="checkbox"/>							
Responsable:				Herney Villota Minda				Dibujante:				Herney Villota Minda					
Aprobado por:								Fecha:				30/01/2015					
										<input type="checkbox"/> Referentes		<input type="checkbox"/> Línea		Muestra <input checked="" type="checkbox"/>		<input type="checkbox"/>	

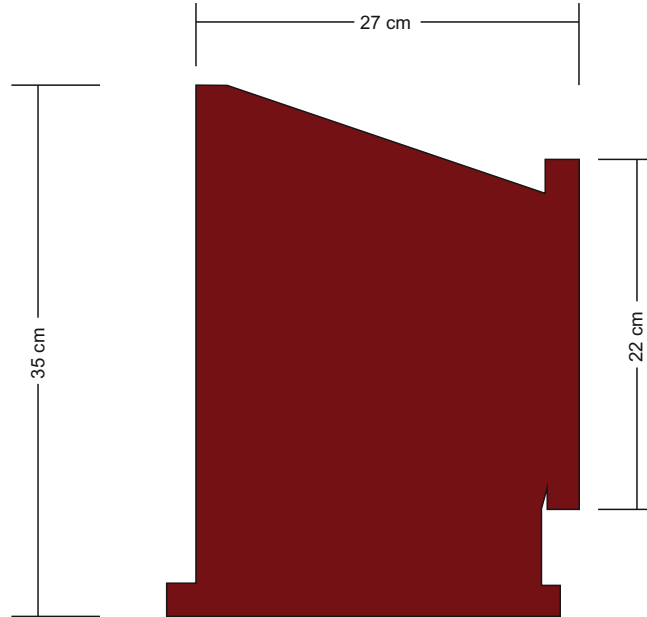

No.	Pieza	Material	Cant	Porc%
1	1	Lana cable	4	100
Tabla de Componentes				

Nombre de la pieza: Gorro infantil 01		Referencia: B1BA1B		ESC. 1:10	
Oficio: Tejeduría		Técnica: Tejeduría a mano		Materia Prima: Lana cable	
Especificaciones Técnicas:					
Color:		Capacidad de Producción / mes: 16		Dimensiones Generales	
Peso (gr.): 130 gr.		Precio Unitario \$ 24.500		Precio por Mayor \$ 21.500	
Artesano: Flor Portilla		Telefono: 3147826993		Largo: 35 cm	
Grupo o Taller: Nazate		Departamento: Nariño		Municipio: Chiles	
Certificado Hecho a mano: <input type="checkbox"/> Si <input checked="" type="checkbox"/> No		Centro Poblado: <input checked="" type="checkbox"/> Resguardo Casero <input type="checkbox"/> Localidad Vereda <input type="checkbox"/> N/A Correcimiento			
Observaciones:					
Responsable: Herney Villota Minda		Dibujante: Herney Villota Minda			
Aprobado por:		Fecha: 30/01/2015		<input type="checkbox"/> Referentes <input type="checkbox"/> Línea <input checked="" type="checkbox"/> Muestra <input type="checkbox"/>	

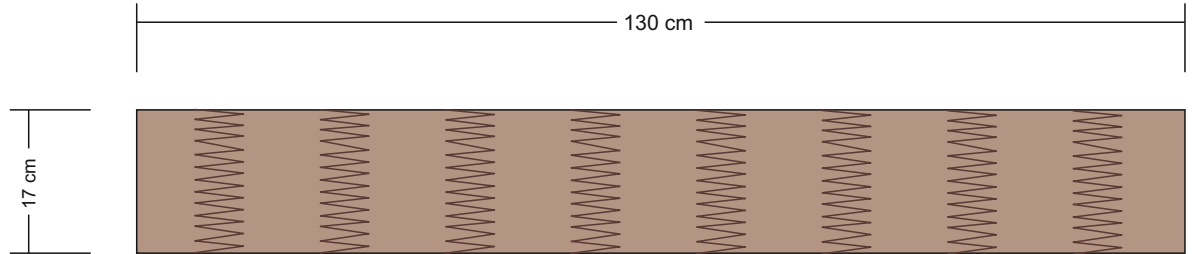

No.	Pieza	Material	Cant	Porc%
1	1	Lana cable	4	100
Tabla de Componentes				

Nombre de la pieza		Bufanda 01		Referencia:		B1BA1B		ESC.		1:10					
Oficio:		Tejeduría		Tecnica:		Tejeduría a mano		Materia Prima:		Lana cable					
Especificaciones Técnicas:															
Color:				Capacidad de Producción / mes:		16		Dimensiones Generales							
Peso (gr.):		270 gr		Precio Unitario		\$ 36.000		Precio por Mayor		\$ 31.000					
Artesano:		Omaira Arcos		Telefono:		3128547286		Largo:		130 cm					
Grupo o Taller:		Nazate		Departamento:		Nariño		Municipio:		Chiles					
Certificado Hecho a mano:		<input type="checkbox"/> Si <input checked="" type="checkbox"/> No		Centro Poblado:		<input checked="" type="checkbox"/> Resguardo Casero <input type="checkbox"/> Localidad Vereda <input type="checkbox"/> N/A Correcimiento									
Observaciones:										Terminado <input type="checkbox"/> En Proceso <input type="checkbox"/>					
Responsable:				Herney Villota Minda				Dibujante:				Herney Villota Minda			
Aprobado por:								Fecha:				30/01/2015			
										<input type="checkbox"/> Referentes <input type="checkbox"/> Línea		Muestra <input checked="" type="checkbox"/> <input type="checkbox"/>			

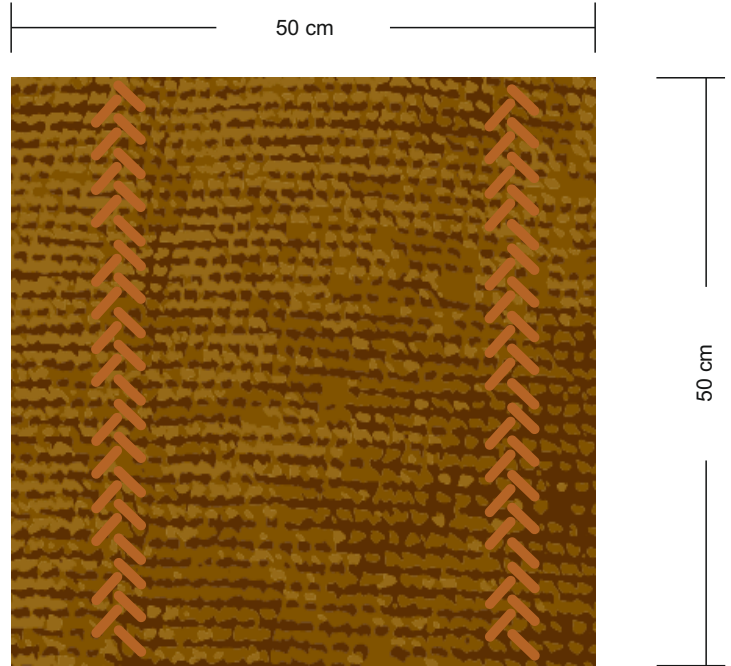

1	1	Lana cable	4	80
2	1	Relleno	1	10
		Tela Lino	1.50	10
No.	Pieza	Material	Cant	Porc%

Tabla de Componentes

Nombre de la pieza Bufanda 01		Referencia: B1BA1B		ESC. 1:10	
Oficio: Tejeduría		Tecnica: Tejeduría a mano		Materia Prima: Lana cable	
Especificaciones Tecnicas:					
Color:		Capacidad de Producción / mes: 16		Dimensiones Generales	
Peso (gr.): 270 gr		Precio Unitario \$ 36.000		Precio por Mayor \$ 31.000	
Artesano: Monica Irua		Telefono: 3206424005		Largo: 170 cm	Ancho: 3 cm
Grupo o Taller: Nazate		Departamento: Nariño		Municipio: Chiles	
Certificado Hecho a mano: <input type="checkbox"/> Si <input checked="" type="checkbox"/> No		Centro Poblado: <input checked="" type="checkbox"/> Resguardo Casero <input checked="" type="checkbox"/> Localidad Vereda <input type="checkbox"/> N/A Correcimiento			
Observaciones:					
Responsable: Herney Villota Minda			Dibujante: Herney Villota Minda		
Aprobado por:			Fecha: 30/01/2015		<input type="checkbox"/> Referentes <input type="checkbox"/> Línea
Muestra <input checked="" type="checkbox"/> Terminado <input type="checkbox"/> En Proceso					

Fichas de planos técnicos de productos de la
comunidad indígena de la localidad de Panan

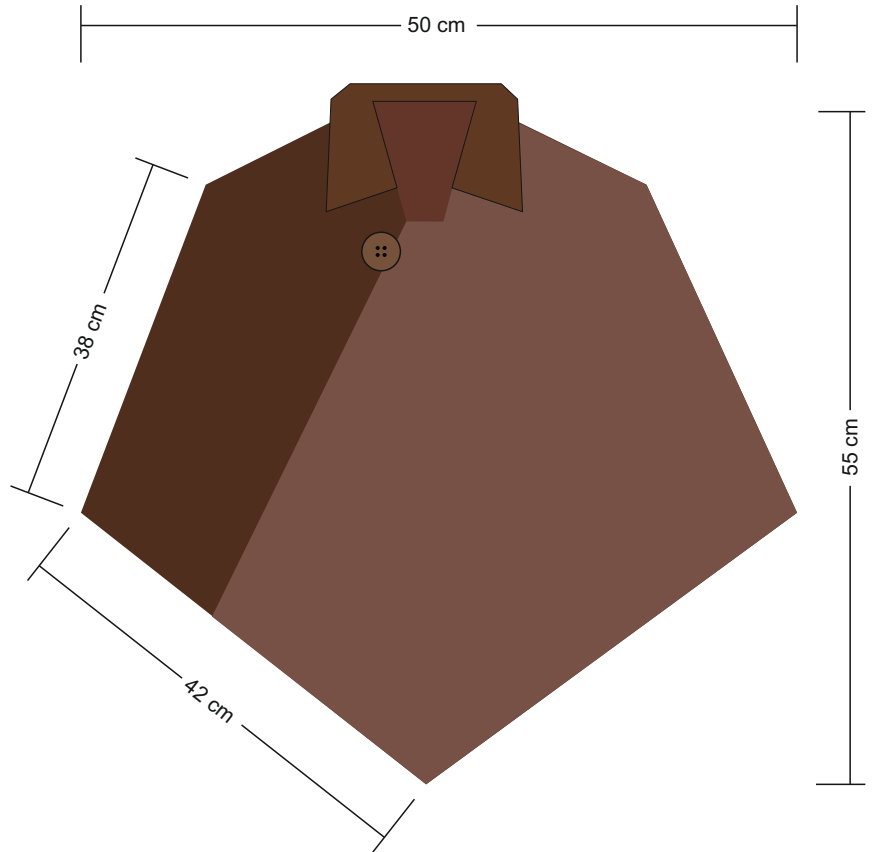

1	Tapas	Lana cristal	4	95
2				
3	Boton	Madera	1	5
No.	Pieza	Material	Cant	Porc%

Tabla de Componentes

Nombre de la pieza: Bolso 0001		Referencia: B1BA1B		ESC. 1:10	
Oficio: Tejidos		Tecnica: Agujones a mano		Materia Prima: Lana cristal , Lana cable	
Especificaciones Tecnicas:					
Color:		Capacidad de Producción / mes: 16		Dimensiones Generales	
Peso (gr.): 1430 gr		Precio Unitario \$ 85.500		Precio por Mayor \$ 60.500	
Artesano: LIDIA JUASPUEZAN		Telefono: 3126065902		Largo: 50 cm	
Grupo o Taller: Panan		Departamento: Nariño		Ancho: 5 cm	
Certificado Hecho a mano: <input type="checkbox"/> Si <input checked="" type="checkbox"/> No		Centro Poblado:		Municipio: Cumbal	
Observaciones:		<input checked="" type="checkbox"/> Resguardo Casero		<input type="checkbox"/> Localidad Vereda <input type="checkbox"/> N/A Correcimiento	
Responsable: Herney Villota Minda		Dibujante: Herney Villota Minda		Terminado <input type="checkbox"/> En Proceso <input type="checkbox"/>	
Aprobado por:		Fecha: 30/01/2015		Referentes <input type="checkbox"/> Línea <input type="checkbox"/> Muestra <input checked="" type="checkbox"/> <input type="checkbox"/>	

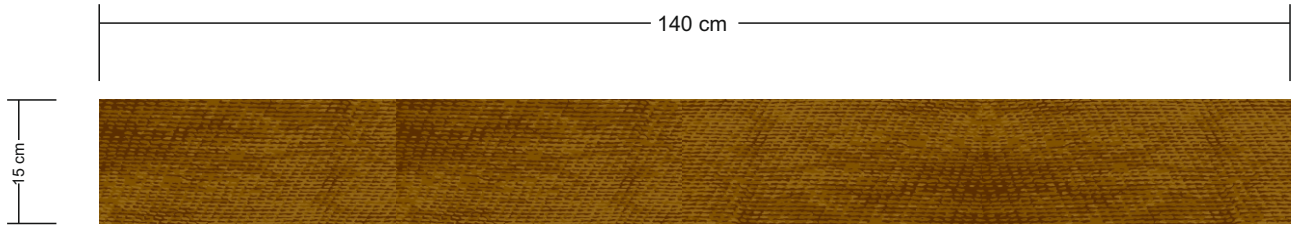

No.	Pieza	Material	Cant	Porc%
2	Cuerpo	Lana cable	3	100
Tabla de Componentes				

Nombre de la pieza		Bufanda 01		Referencia:		B1BA1B		ESC.		1:10					
Oficio:		Tejidos		Técnica:		Agujones a mano		Materia Prima:		Lana cristal , Lana cable					
Especificaciones Técnicas:															
Color:				Capacidad de Producción / mes:		16		Dimensiones Generales							
Peso (gr.):		180 gr.		Precio Unitario		\$ 18.700		Precio por Mayor		\$ 15.700					
Artesano:		LIDIA JUASPUEZAN		Telefono:		3126065902		Largo:		140 cm					
Grupo o Taller:		Panan		Departamento:		Nariño		Ancho:		3 cm					
Municipio:		Cumbal		Alto:		15 cm		Diametro:							
Certificado Hecho a mano:		<input type="checkbox"/> Si <input checked="" type="checkbox"/> No		Centro Poblado:		<input checked="" type="checkbox"/> Resguardo Casero <input type="checkbox"/> Localidad Vereda <input type="checkbox"/> N/A Correcimiento									
Observaciones:										Terminado <input type="checkbox"/> En Proceso <input type="checkbox"/>					
Responsable:				Herney Villota Minda				Dibujante:				Herney Villota Minda			
Aprobado por:								Fecha:				30/01/2015			
								<input type="checkbox"/> Referentes <input type="checkbox"/> Línea				Muestra <input checked="" type="checkbox"/> <input type="checkbox"/>			

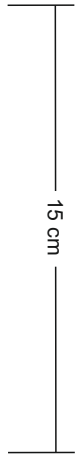
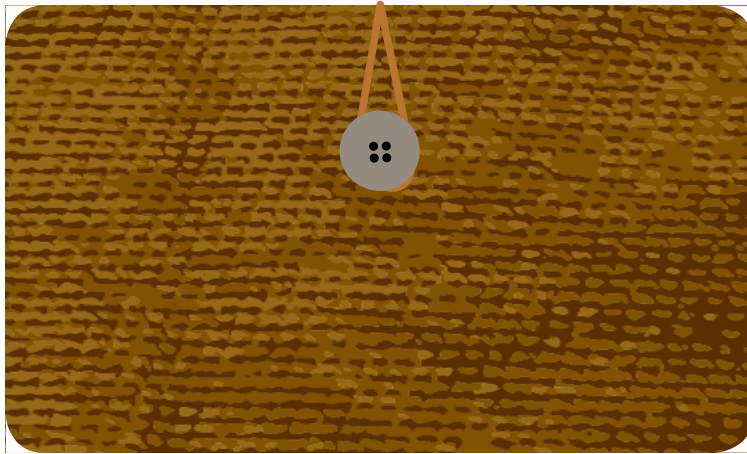
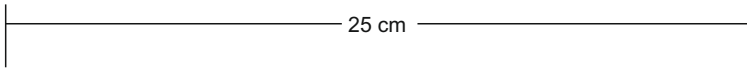

1	Tapas	Lana cristal	4	80
2	Cuerpo	Lana cable	3	15
3	Boton	Madera	1	2
No.	Pieza	Material	Cant	Porc%

Tabla de Componentes

Nombre de la pieza		Bolso agenda 01		Referencia:		B1BA1B		ESC.		1:10							
Oficio:		Tejidos		Tecnica:		Agujones a mano		Materia Prima:		Lana cristal , Lana cable							
Especificaciones Tecnicas:																	
Color:				Capacidad de Producción / mes:		16		Dimensiones Generales									
Peso (gr.):		1430 gr		Precio Unitario		\$ 85.500		Precio por Mayor		\$ 60.500							
Artesano:		LIDIA PIARPUEZAN		Telefono:		3117753173		Largo:		25 cm							
Grupo o Taller:		Panam		Departamento:		Nariño		Ancho:		5 cm							
Municipio:		Cumbal		Alto:		15 cm		Diametro:									
Certificado Hecho a mano:		<input type="checkbox"/> Si <input checked="" type="checkbox"/> No		Centro Poblado:		<input checked="" type="checkbox"/> Resguardo Casero <input type="checkbox"/> Localidad Vereda <input type="checkbox"/> N/A Correcimiento											
Observaciones:										Terminado <input type="checkbox"/> En Proceso <input type="checkbox"/>							
Responsable:				Herney Villota Minda				Dibujante:				Herney Villota Minda					
Aprobado por:								Fecha:				30/01/2015					
								<input type="checkbox"/> Referentes		<input type="checkbox"/> Línea		Muestra <input checked="" type="checkbox"/>		<input type="checkbox"/>			

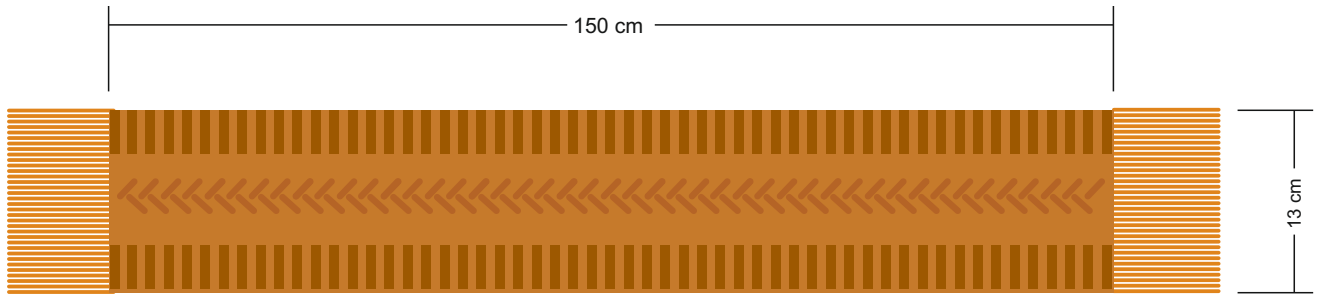

No.	Pieza	Material	Cant	Porc%
2	Cuerpo	Lana cable	4	100
Tabla de Componentes				

Nombre de la pieza	Bufanda 02	Referencia:	B1BA1B	ESC.	1:10
Oficio:	Tejidos	Tecnica:	Agujones a mano	Materia Prima:	Lana cable
Especificaciones Técnicas:					
Color:		Capacidad de Producción / mes:	16	Dimensiones Generales	
Peso (gr.):	1430 gr	Precio Unitario	\$ 85.500	Precio por Mayor	\$ 60.500
Artesano:	ROSARIO PIARPUEZAN	Telefono:	3214972020	Largo:	150 cm
Grupo o Taller:	Panan	Departamento:	Nariño	Ancho:	3 cm
Certificado Hecho a mano:	<input type="checkbox"/> Si <input checked="" type="checkbox"/> No	Centro Poblado:	<input checked="" type="checkbox"/> Resguardo Casero <input type="checkbox"/> Localidad Vereda <input type="checkbox"/> N/A Correcimiento	Alto:	18 cm
Municipio:			Cumbal		
Observaciones:					
Responsable:	Herney Villota Minda		Dibujante:	Herney Villota Minda	
Aprobado por:			Fecha:	30/01/2015	<input type="checkbox"/> Referentes <input type="checkbox"/> Línea
					Muestra <input checked="" type="checkbox"/> <input type="checkbox"/>

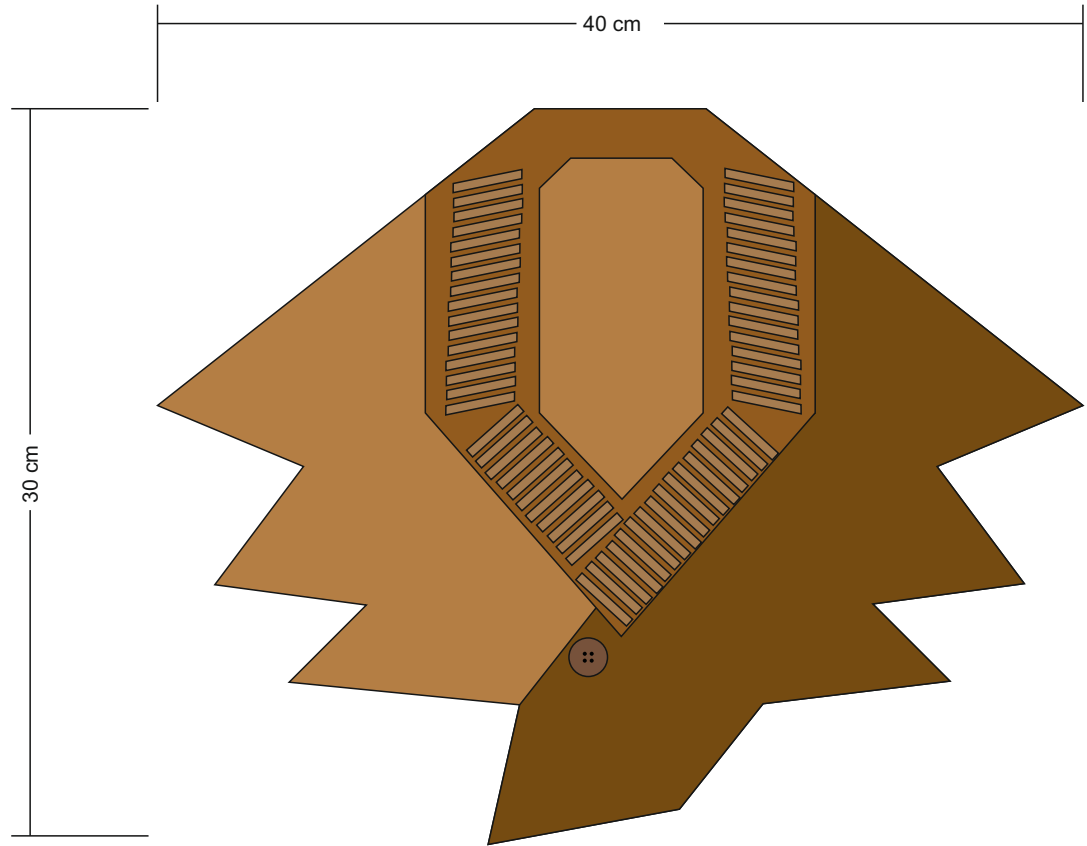

1	Tapas	Lana cristal	4	80
2	Cuerpo	Lana cable	3	15
3	Boton	Madera	1	2
No.	Pieza	Material	Cant	Porc%

Tabla de Componentes

Nombre de la pieza Bufanda pecho infantil 01		Referencia: B1BA1B		ESC. 1:10	
Oficio: Tejidos		Tecnica: Agujones a mano		Materia Prima: Lana cristal , Lana cable	
Especificaciones Tecnicas:					
Color:		Capacidad de Producción / mes: 16		Dimensiones Generales	
Peso (gr.): 194 gr		Precio Unitario \$ 85.500		Precio por Mayor \$ 60.500	
Artesano: CLEMENCIA JUASPUEZAN		Telefono: 3133090241		Largo: 30 cm	Ancho: 5 cm
Grupo o Taller: Panan		Departamento: Nariño		Municipio: Cumbal	
Certificado Hecho a mano: <input type="checkbox"/> Si <input checked="" type="checkbox"/> No		Centro Poblado: <input checked="" type="checkbox"/> Resguardo Casero <input type="checkbox"/> Localidad Vereda <input type="checkbox"/> N/A Correcimiento			
Observaciones:					
Responsable: Herney Villota Minda		Dibujante: Herney Villota Minda			
Aprobado por:		Fecha: 30/01/2015		<input type="checkbox"/> Referentes <input type="checkbox"/> Línea	
Muestra <input checked="" type="checkbox"/> <input type="checkbox"/>					

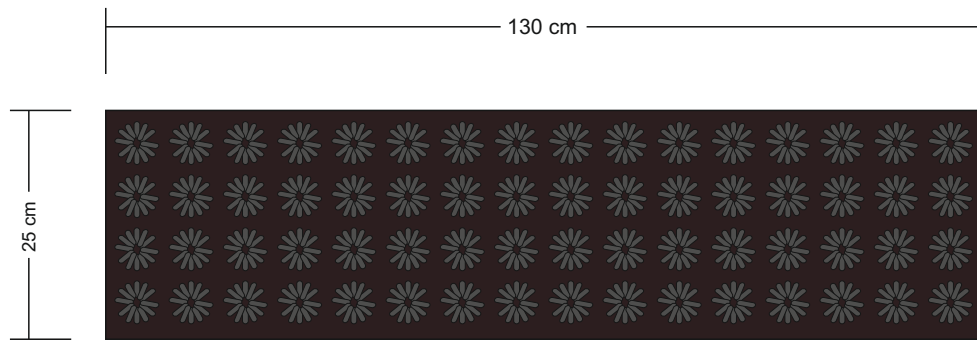

1	Tapas	Lana cristal	4	80
2	Cuerpo	Lana cable	3	15
3	Boton	Madera	1	2
No.	Pieza	Material	Cant	Porc%

Tabla de Componentes

Nombre de la pieza: Bufanda 04		Referencia: B1BA1B		ESC. 1:10	
Oficio: Tejidos		Tecnica: Agujones a mano		Materia Prima: Lana cristal, Lana cable	
Especificaciones Técnicas:					
Color:		Capacidad de Producción / mes: 16		Dimensiones Generales	
Peso (gr.): 1430 gr		Precio Unitario \$ 34.700		Precio por Mayor \$ 30.500	
Artesano: ELENA PUENAYAN		Telefono: 3146098030		Largo: 130 cm	
Grupo o Taller: Panan		Departamento: Nariño		Municipio: Cumbal	
Certificado Hecho a mano: <input type="checkbox"/> Si <input checked="" type="checkbox"/> No		Centro Poblado: <input checked="" type="checkbox"/> Resguardo Casero <input type="checkbox"/> Localidad Vereda <input type="checkbox"/> N/A Correcimiento			
Observaciones:					
Responsable: Herney Villota Minda		Dibujante: Herney Villota Minda			
Aprobado por:		Fecha: 30/01/2015		<input type="checkbox"/> Referentes <input type="checkbox"/> Línea <input checked="" type="checkbox"/> Muestra <input type="checkbox"/>	

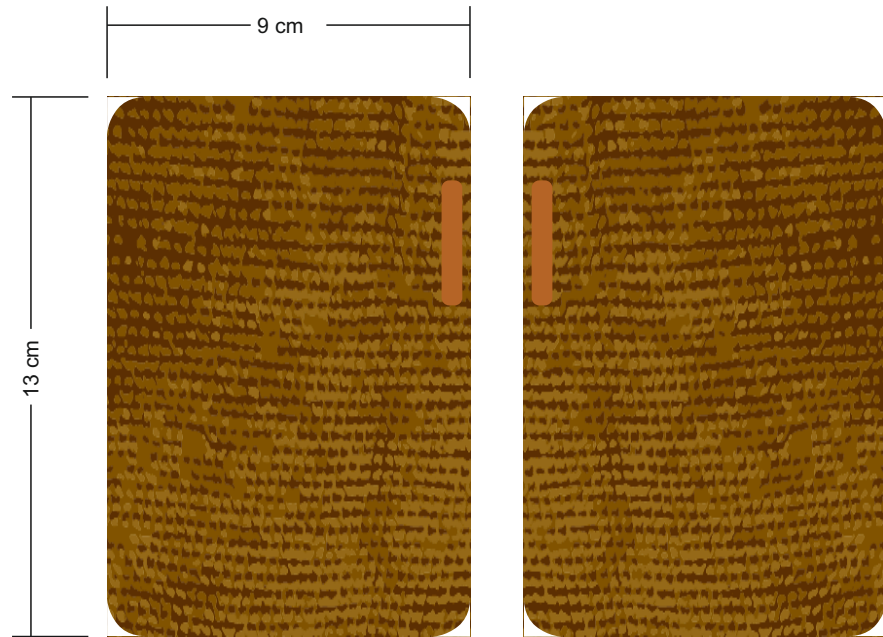

No.	Pieza	Material	Cant	Porc%
2	Cuerpo	Lana cable	3	100
Tabla de Componentes				

Nombre de la pieza: Guantes 01		Referencia: B1BA1B		ESC. 1:10	
Oficio: Tejidos		Tecnica: Agujones a mano		Materia Prima: Lana cable	
Especificaciones Técnicas:					
Color:		Capacidad de Producción / mes: 16		Dimensiones Generales	
Peso (gr.): 1430 gr		Precio Unitario \$ 5.700		Precio por Mayor \$ 3.700	
Artesano: AUDELI TUPUE		Telefono: 3127324646		Largo: 9 cm	
Grupo o Taller: Panan		Departamento: Nariño		Municipio: Cumbal	
Certificado Hecho a mano: <input type="checkbox"/> Si <input checked="" type="checkbox"/> No		Centro Poblado:		<input checked="" type="checkbox"/> Resguardo Casero <input type="checkbox"/> Localidad Vereda <input type="checkbox"/> N/A Correcimiento	
Observaciones:					
Responsable: Herney Villota Minda		Dibujante: Herney Villota Minda		Terminado <input type="checkbox"/> En Proceso <input type="checkbox"/>	
Aprobado por:		Fecha: 30/01/2015			

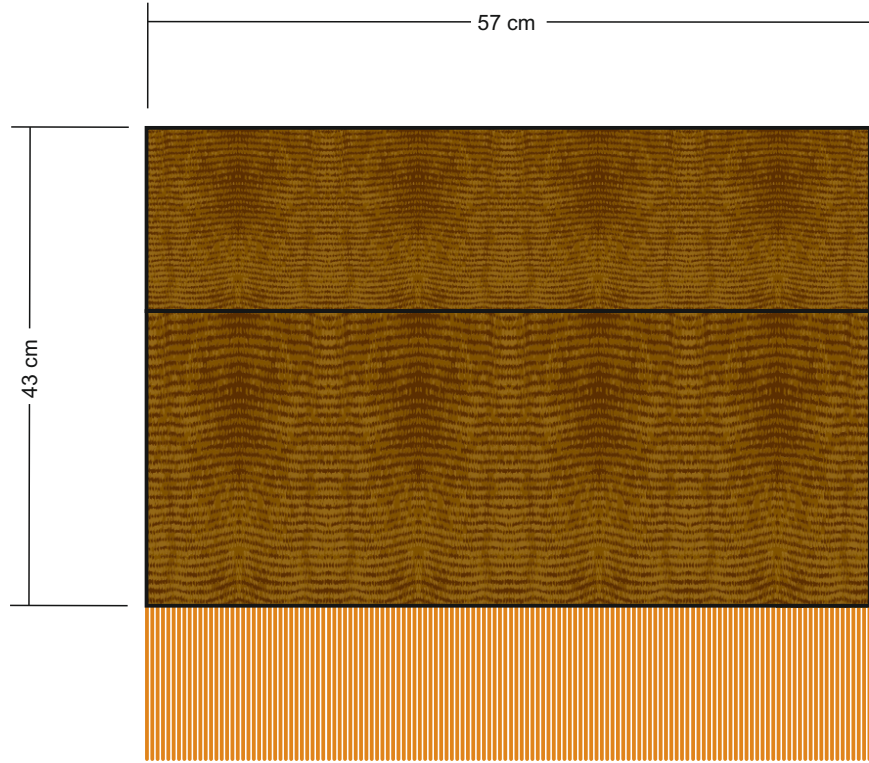

No.	Pieza	Material	Cant	Porc%
1	Tapas	Lana cristal	4	100
Tabla de Componentes				

Nombre de la pieza	Chal 01	Referencia:	B1BA1B	ESC.	1:10
Oficio:	Tejidos	Tecnica:	Agujones a mano	Materia Prima:	Lana cristal , Lana cable
Especificaciones Tecnicas:					
Color:		Capacidad de Producción / mes:	16	Dimensiones Generales	
Peso (gr.):	273 gr	Precio Unitario	\$ 52.100	Precio por Mayor	\$ 48.100
Artesano:	YOBANA CUASPUD	Telefono:	3207295723	Largo:	57 cm
Grupo o Taller:	Panan	Departamento:	Nariño	Ancho:	3 cm
Certificado Hecho a mano:	<input type="checkbox"/> Si <input checked="" type="checkbox"/> No	Centro Poblado:	<input checked="" type="checkbox"/> Resguardo Caserio <input type="checkbox"/> Localidad Vereda <input type="checkbox"/> N/A Correcimiento	Alto:	47 cm
Municipio:			Cumbal		
Observaciones:					
Responsable:	Herney Villota Minda		Dibujante:	Herney Villota Minda	
Aprobado por:			Fecha:	30/01/2015	<input type="checkbox"/> Referentes <input type="checkbox"/> Línea
					Muestra <input checked="" type="checkbox"/> <input type="checkbox"/>
					Terminado <input type="checkbox"/> En Proceso <input type="checkbox"/>

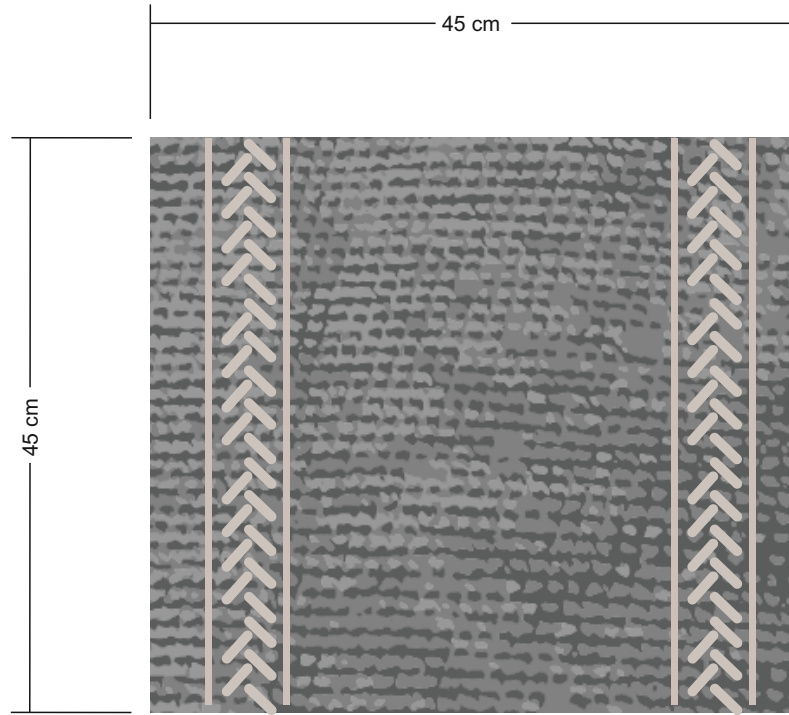

1	Tapas	Lana cristal	3	75
2	Cuerpo	Tela Forro	1.10 cm	15
3	Interna	Relleno	540 gr	10
No.	Pieza	Material	Cant	Porc%

Tabla de Componentes

Nombre de la pieza	Cojín 01	Referencia:	B1BA1B	ESC.	1:10
Oficio:	Tejidos	Técnica:	Agujones a mano	Materia Prima:	Lana cristal , Lana cable
Especificaciones Técnicas:					
Color:		Capacidad de Producción / mes:	16	Dimensiones Generales	
Peso (gr.):	1430 gr	Precio Unitario	\$ 32.500	Precio por Mayor	\$ 28.500
Artesano:	YOHANA TARAPUEZ	Telefono:	3128184368	Largo:	45 cm
Grupo o Taller:	Panan	Departamento:	Nariño	Ancho:	15 cm
Certificado Hecho a mano:	<input type="checkbox"/> Si <input checked="" type="checkbox"/> No	Centro Poblado:	<input checked="" type="checkbox"/> Resguardo Casero <input type="checkbox"/> Localidad Vereda <input type="checkbox"/> N/A Correcimiento	Alto:	45 cm
Municipio:			Cumbal		
Observaciones:					
Responsable:	Herney Villota Minda	Dibujante:	Herney Villota Minda		
Aprobado por:		Fecha:	30/01/2015	<input type="checkbox"/> Referentes <input type="checkbox"/> Línea	Muestra <input checked="" type="checkbox"/> <input type="checkbox"/>

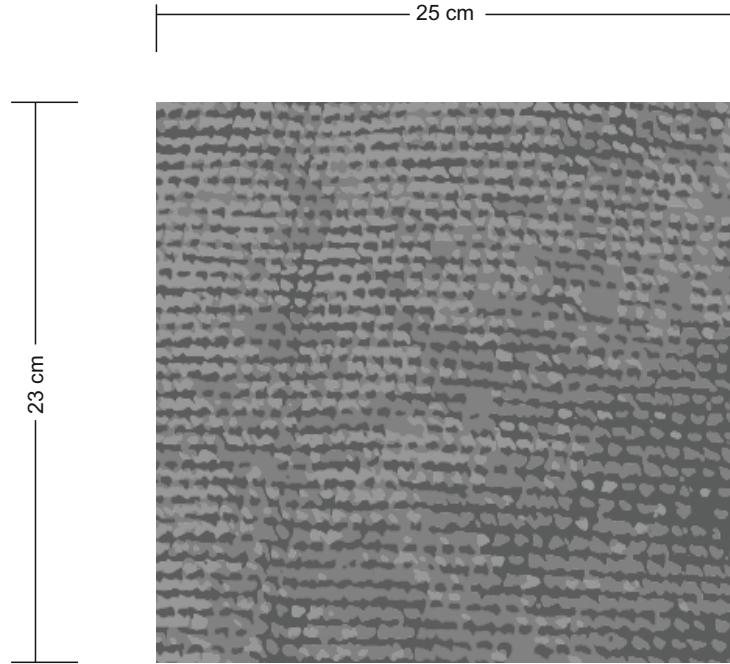

No.	Pieza	Material	Cant	Porc%
2	Cuerpo	Lana cable	3	100
Tabla de Componentes				

Nombre de la pieza: Cuellos 01		Referencia: B1BA1B		ESC. 1:10	
Oficio: Tejidos		Técnica: Agujones a mano		Materia Prima: Lana cable	
Especificaciones Técnicas:					
Color:		Capacidad de Producción / mes: 16		Dimensiones Generales	
Peso (gr.): 1430 gr		Precio Unitario \$ 21.300		Precio por Mayor \$ 18.300	
Artesano: LUCIA CUASQUER		Telefono: 3217019475		Largo: 23 cm	
Grupo o Taller: Panan		Departamento: Nariño		Municipio: Cumbal	
Certificado Hecho a mano: <input type="checkbox"/> Si <input checked="" type="checkbox"/> No		Centro Poblado:		<input checked="" type="checkbox"/> Resguardo Casero <input type="checkbox"/> Localidad Vereda <input type="checkbox"/> N/A Correcimiento	
Observaciones:					
Responsable: Herney Villota Minda		Dibujante: Herney Villota Minda		Terminado <input type="checkbox"/> En Proceso <input type="checkbox"/>	
Aprobado por:		Fecha: 30/01/2015			