



Proyecto Fortalecimiento económico y comercial de las vocaciones
productivas artesanales del departamento de Caldas

[Fichas de productos y planos técnicos de propuestas de innovación para el mercado]

Juan Pablo Socarrás, asesor

Ejecutor
Fundación Actuar Microempresas

María Gabriela Corradine Mora
Profesional de Gestión - Supervisora y Coordinadora
Artesanías de Colombia S.A.

Manizales, Artesanías de Colombia S.A. 2015



Créditos Institucionales

Artesanías de Colombia S.A

Ana María Fríes Martínez – Gerente General

Diana Pombo Holguín - Subgerente de Desarrollo y Fortalecimiento del Sector Artesanal

María Gabriela Corradine Mora - Profesional de Gestión - Supervisora y Coordinadora

Gobernación de Caldas

Julián Gutiérrez Botero - Gobernador de Caldas

Patricia del Pilar Ruíz Vera - Secretaria de Desarrollo Económico

Jorge Andrés Gómez Escudero - Secretario de Gobierno

Martín Augusto Durán Céspedes - Secretario Integración y Desarrollo Social

José Bernardo González Betancurth - Secretario Cultura

Elisabeth Pinilla – Supervisora Secretaria de Gobierno

María Clemencia Montoya - Supervisora Secretaria de Cultura

John Emil Muñoz - Supervisor Secretaria de Desarrollo Económico

Dora Constanza Cardona - Supervisora Secretaría de Integración y Desarrollo Social

Alcaldía de Manizales

Jorge Eduardo Rojas Giraldo - Alcalde

Claudia Marcela Chica Valencia - Secretaria de Desarrollo Económico

María Carmenza Bermúdez- Supervisora Secretaria de Desarrollo Económico

Actuar Microempresas

Pedro Felipe Sogamoso Cardona - Director Ejecutivo

Carlos Alberto Vergara Salazar - Director Financiero y Administrativo

Laura Victoria Loaiza Londoño - Auxiliar Asistente administrativo y financiero

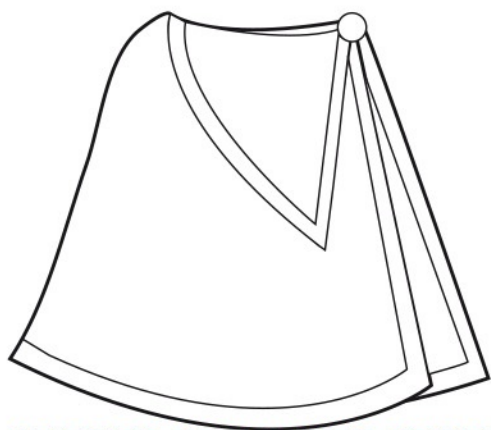

Delantero

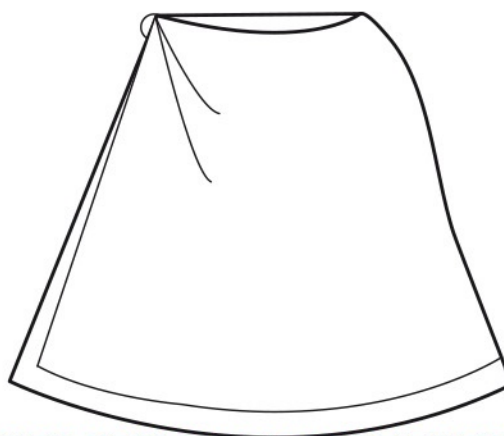

Espalda



Lateral



<p>CUADRO DE MEDIDAS</p> <p>TALLA 8</p> <p>cont. de busto:82 cont.de cintura:62 talla delantero:44 talla posterior:42 cont. gran cadera:92 altura de busto:26 ancho de pecho: 34 ancho espalda:35 largo de hombro:12 centro frente:37 centro atrás:40 separación de busto:17,5</p>	<p>Materias Primas</p> <p>lana-virgen</p>
	<p>Paleta de Color</p> 

No.	Pieza	Material	Cant	Porc%
003	Cafetera 03	Lana virgen	01	100%

Tabla de Componentes

Nombre de la pieza Cafetera 03		Referencia:		ESC.	
Oficio: Tejeduría		Tecnica: Telar horizontal		Materia Prima: Lana-virgen	
Especificaciones Técnicas: Los hilos de undimbre se disponen en orden según los diseños a tejer y luego se procede a tramar, una vez terminada la pieza de tela se realizan los remates correspondientes.					
Color: Cross road, English forest		Capacidad de Producción / mes:		Dimensiones Generales	
Peso (gr.):	Precio Unitario	Precio por Mayor	Largo:	Ancho:	Alto:
Artesano:		Telefono:	Diametro:		
Grupo o Taller:		Departamento:	Municipio:		
Certificado Hecho a mano: <input type="checkbox"/> Si <input checked="" type="checkbox"/> No		Centro Poblado:	<input checked="" type="checkbox"/> Resguardo Caserio	<input checked="" type="checkbox"/> Localidad Vereda	<input checked="" type="checkbox"/> N/A Corregimiento
Observaciones:					
Responsable: JUAN PABLO SOCARRAS			Dibujante: JUAN PABLO SOCARRAS		
Aprobado por:			Fecha:	<input type="checkbox"/> Referentes <input checked="" type="checkbox"/> Línea	Muestra <input checked="" type="checkbox"/> Terminado <input type="checkbox"/> En Proceso

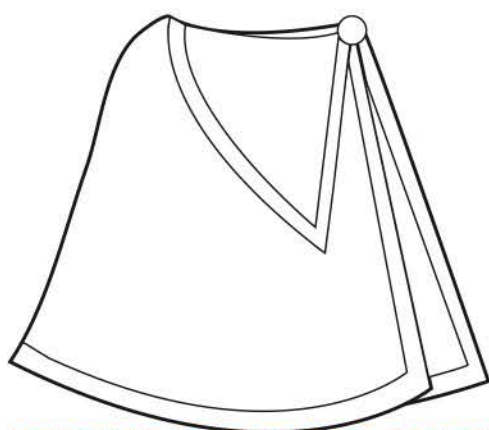

Delantero

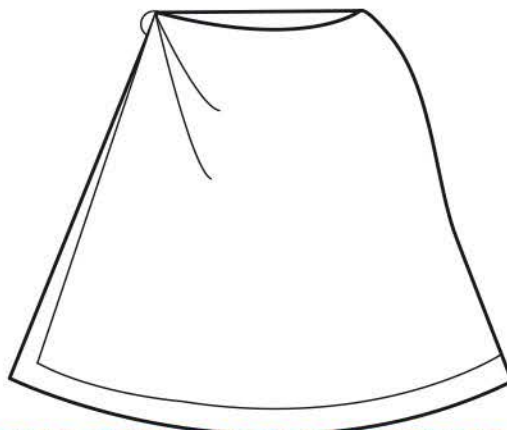

Espalda



Lateral



<p>CUADRO DE MEDIDAS</p> <p>TALLA 8</p> <p>cont. de busto:82 cont.de cintura:62 talle delantero:44 talle posterior:42 cont. gran cadera:92 altura de busto:26 ancho de pecho: 34 ancho espalda:35 largo de hombro:12 centro frente:37 centro atrás:40 separación de busto:17.5</p>	<p>Materias Primas</p> <p>lana-virgen</p> <p>Paleta de Color</p> 
--	--

No.	Pieza	Material	Cant	Porc%
003	Cafetera 03	Lana virgen	01	100%

Tabla de Componentes

Nombre de la pieza Cafetera 03		Referencia: D22		ESC.	
Oficio: Tejeduría		Tecnica: Telar horizontal		Materia Prima: Lana-virgen	
Especificaciones Técnicas: Los hilos de undimbre se disponen en orden según los diseños a tejer y luego se procede a tramar, una vez terminada la pieza de tela se realizan los remates correspondientes.					
Color: Cross road, English forest		Capacidad de Producción / mes:		Dimensiones Generales	
Peso (gr.): 900G	Precio Unitario: 128.000	Precio por Mayor		Largo: 110CM	Ancho: 62CM
Artesano: JESUS ARANGO		Telefono:		Alto:	Diametro:
Grupo o Taller: ARTESANIAS JAR		Departamento: CALDAS		Municipio: MARULANDA	
Certificado Hecho a mano: <input type="checkbox"/> Si <input checked="" type="checkbox"/> No		Centro Poblado:		<input type="checkbox"/> Resouardo Caserio <input type="checkbox"/> Localidad Vereda <input type="checkbox"/> N/A Correnimiento	
Observaciones:					
Responsable: JUAN PABLO SOCARRAS			Dibujante: JUAN PABLO SOCARRAS		
Aprobado por:			Fecha:		<input type="checkbox"/> Referentes <input checked="" type="checkbox"/> Línea <input type="checkbox"/> Muestra <input checked="" type="checkbox"/> Terminado <input type="checkbox"/> En Proceso

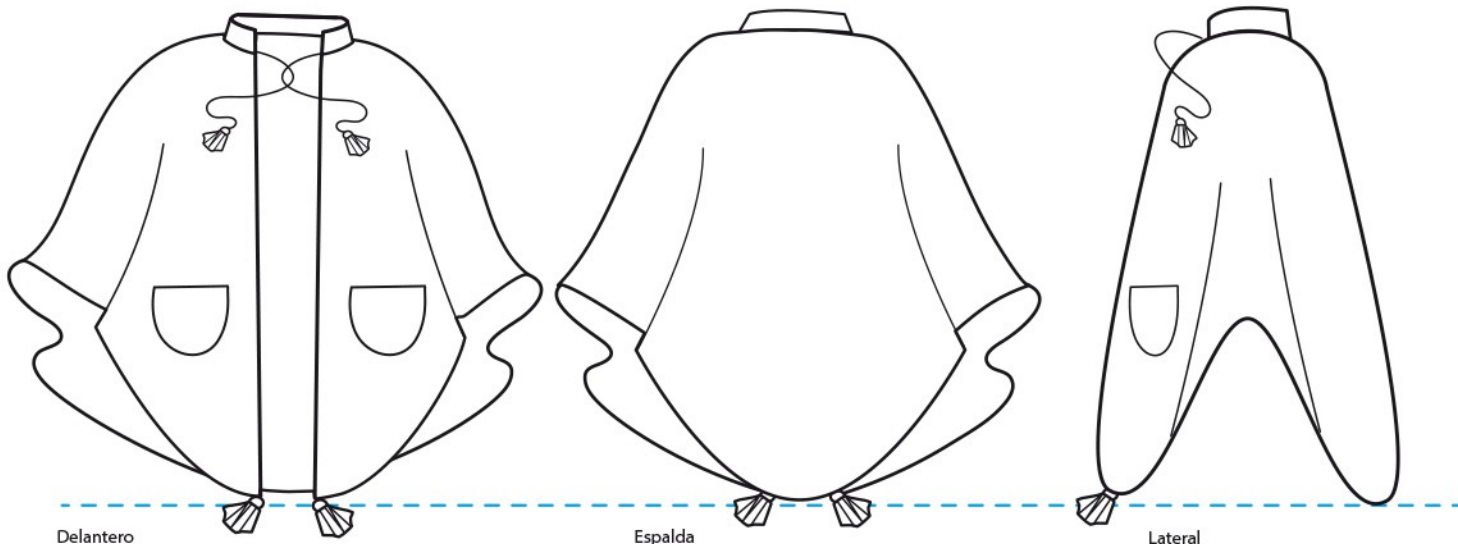

Delantero

Espalda

Lateral



CUADRO DE MEDIDAS		Materias Primas
TALLA 8		lana-virgen
cont. de busto:82		Paleta de Color
cont.de cintura:62		
talle delantero:44		
talle posterior:42		
cont. gran cadera:92		
altura de busto:26		
ancho de pecho: 34		
ancho espalda:35		
largo de hombro:12		
centro frente:37		
centro atrás:40		
separación de busto:17.5		

006	Cafetera 06	Lana-virgen	01	100%
No.	Pieza	Material	Cant	Porc%

Tabla de Componentes

Nombre de la pieza Cafetera 06		Referencia:		ESC.	
Oficio: Tejeduria		Tecnica: Telar horizontal		Materia Prima: Lana-virgen	
Especificaciones Tecnicas: Los hilos de undimbre se disponen en orden según los diseños a tejer y luego se procede a tramar, una vez terminada la pieza de tela se realizan los remates correspondientes.					
Color: Cinnabar, New cark		Capacidad de Producción / mes:		Dimensiones Generales	
Peso (gr.):	Precio Unitario	Precio por Mayor		Largo:	Ancho:
Artisano:		Telefono:		Alto:	Diametro:
Grupo o Taller:		Departamento:		Municipio:	
Certificado Hecho a mano: <input type="checkbox"/> Si <input checked="" type="checkbox"/> No		Centro Poblado:		<input checked="" type="checkbox"/> Resguardo Caserío <input checked="" type="checkbox"/> Localidad Vereda <input checked="" type="checkbox"/> N/A Corregimiento	
Observaciones:					
Responsable: JUAN PABLO SOCARRAS			Dibujante: JUAN PABLO SOCARRAS		
Aprobado por:			Fecha:		<input type="checkbox"/> Referentes <input checked="" type="checkbox"/> Línea <input type="checkbox"/> Muestra <input checked="" type="checkbox"/> Terminado <input type="checkbox"/> En Proceso

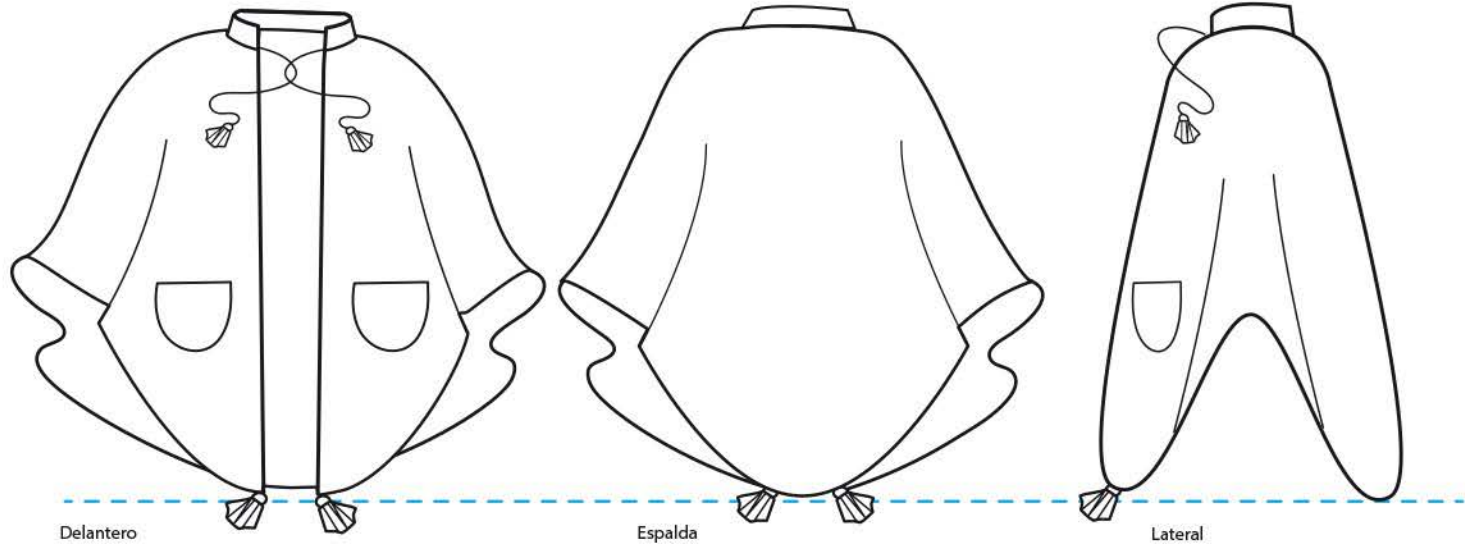

CUADRO DE MEDIDAS TALLA 8 cont. de busto:82 cont.de cintura:62 talle delantero:44 talle posterior:42 cont. gran cadera:92 altura de busto:26 ancho de pecho: 34 ancho espalda:35 largo de hombro:12 centro frente:37 centro atrás:40 separación de busto:17.5	Materias Primas lana-virgen
	Paleta de Color 

No.	Pieza	Material	Cant	Porc%
006	Cafetera 06	Lana-virgen	01	100%

Tabla de Componentes

Nombre de la pieza Cafetera 06		Referencia: D27		ESC.	
Oficio: Tejeduría		Tecnica: Telar horizontal		Materia Prima: Lana-virgen	
Especificaciones Técnicas: Los hilos de undimbre se disponen en orden según los diseños a tejer y luego se procede a tamar, una vez terminada la pieza de tela se realizan los remates correspondientes.					
Color: Cinnabar, New cark		Capacidad de Producción / mes: 4		Dimensiones Generales	
Peso (gr.): 1140	Precio Unitario: 128.000	Precio por Mayor	Largo: 58CM	Ancho: 142CM	Alto:
Artesano: JESUS ARANGO		Telefono:		Diametro:	
Grupo o Taller: ARTESANIAS JAR		Departamento: CALDAS		Municipio: MARULANDA	
Certificado Hecho a mano: <input type="checkbox"/> Si <input checked="" type="checkbox"/> No		Centro Poblado:		<input checked="" type="checkbox"/> Resguardo Caserío <input type="checkbox"/> Localidad Vereda <input type="checkbox"/> N/A Correnimiento	
Observaciones:					
Responsable: JUAN PABLO SOCARRAS			Dibujante: JUAN PABLO SOCARRAS		
Aprobado por:		Fecha:		<input type="checkbox"/> Referentes <input checked="" type="checkbox"/> Línea Muestra <input checked="" type="checkbox"/> Terminado <input type="checkbox"/> En Proceso	

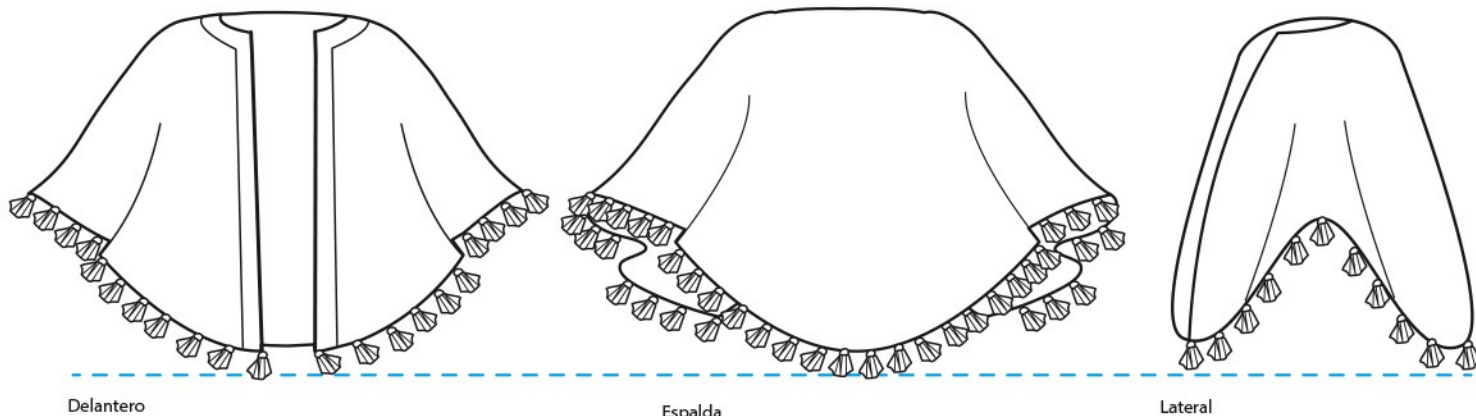

CUADRO DE MEDIDAS

TALLA 8

cont. de busto:82
 cont. de cintura:62
 talle delantero:44
 talle posterior:42
 cont. gran cadera:92
 altura de busto:26
 ancho de pecho:34
 ancho espalda:35
 largo de hombro:12
 centro frente:37
 centro atrás:40
 separación de busto:17.5

Materias Primas
 lana-virgen



No.	Pieza	Material	Cant	Porc%
016	Cafetera 16	Lana-virgen	01	100%

Tabla de Componentes

Nombre de la pieza Cafetera 16		Referencia:		ESC.	
Oficio: Tejeduria		Tecnica: Telar horizontal		Materia Prima: Lana-virgen	
Especificaciones Tecnicas: Los hilos de undimbre se disponen en orden según los diseños a tejer y luego se procede a tramar, una vez terminada la pieza de tela se realizan los remates correspondientes.					
Color: English forest, Crossroad		Capacidad de Producción / mes:		Dimensiones Generales	
Peso (gr.):	Precio Unitario	Precio por Mayor	Largo:	Ancho:	Alto:
Artesano:	Telefono:		Diametro:		
Grupo o Taller:		Departamento:	Municipio:		
Certificado Hecho a mano: <input type="checkbox"/> Si <input checked="" type="checkbox"/> No		Centro Poblado:	<input checked="" type="checkbox"/> Resguardo Casero	<input type="checkbox"/> Localidad Vereda	<input type="checkbox"/> N/A Corregimiento
Observaciones:					
Responsable: JUAN PABLO SOCARRAS			Dibujante: JUAN PABLO SOCARRAS		
Aprobado por:			Fecha:	<input type="checkbox"/> Referentes <input checked="" type="checkbox"/> Línea	Muestra <input checked="" type="checkbox"/> <input type="checkbox"/>

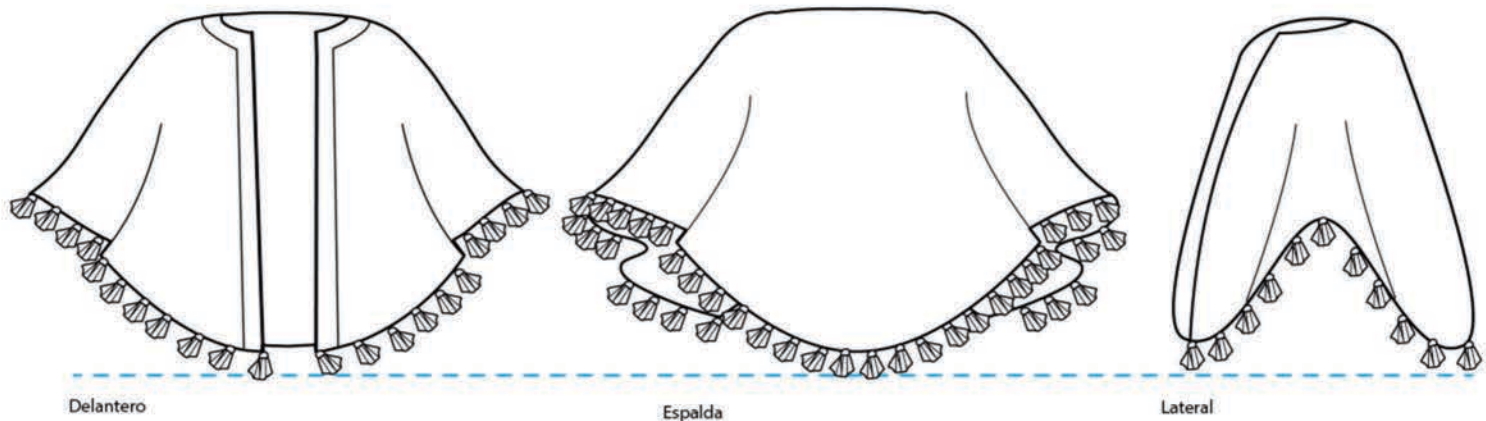

CUADRO DE MEDIDAS

TALLA 8

cont. de busto: 82
 cont. de cintura: 62
 talle delantero: 44
 talle posterior: 42
 cont. gran cadera: 92
 altura de busto: 26
 ancho de pecho: 34
 ancho espalda: 35
 largo de hombro: 12
 centro frente: 37
 centro atrás: 40
 separación de busto: 17,5

Materias Primas

lana-virgen

Paleta de Color



No.	Pieza	Material	Cant	Porc%
016	Cafetera 16	Lana-virgen	01	100%

Tabla de Componentes

Nombre de la pieza: Cafetera 16		Referencia: D26		ESC.	
Oficio: Tejeduría		Técnica: Telar horizontal		Materia Prima: Lana-virgen	
Especificaciones Técnicas: Los hilos de undimbre se disponen en orden según los diseños a tejer y luego se procede a tamar, una vez terminada la pieza de tela se realizan los remates correspondientes.					
Color: English forest, Crossroad		Capacidad de Producción / mes:		Dimensiones Generales	
Peso (gr.): 1480G	Precio Unitario: 128.000	Precio por Mayor:		Largo:	Ancho:
Artesano: JESUS ARANGO		Telefono:		Alto:	Diametro:
Grupo o Taller: ARTESANIAS JAR		Departamento: CALDAS		Municipio:	
Certificado Hecho a mano: <input type="checkbox"/> Si <input checked="" type="checkbox"/> No		Centro Poblado:		<input checked="" type="checkbox"/> Resguardo Casero <input type="checkbox"/> Localidad Varada <input type="checkbox"/> N/A Corramiento	
Observaciones: FLECOS, ABERTUIRAS DELANTERAS POR PINZA DE BUSTO Y CORDON PARA AJUSTAR AL CUELLO. FILETE A MANO DE COLOR CONTRASTE					
Responsable: JUAN PABLO SOCARRAS			Dibujante: JUAN PABLO SOCARRAS		
Aprobado por:		Fecha:		<input type="checkbox"/> Referentes <input checked="" type="checkbox"/> Línea Muestra <input checked="" type="checkbox"/> Terminado <input type="checkbox"/> En Proceso	

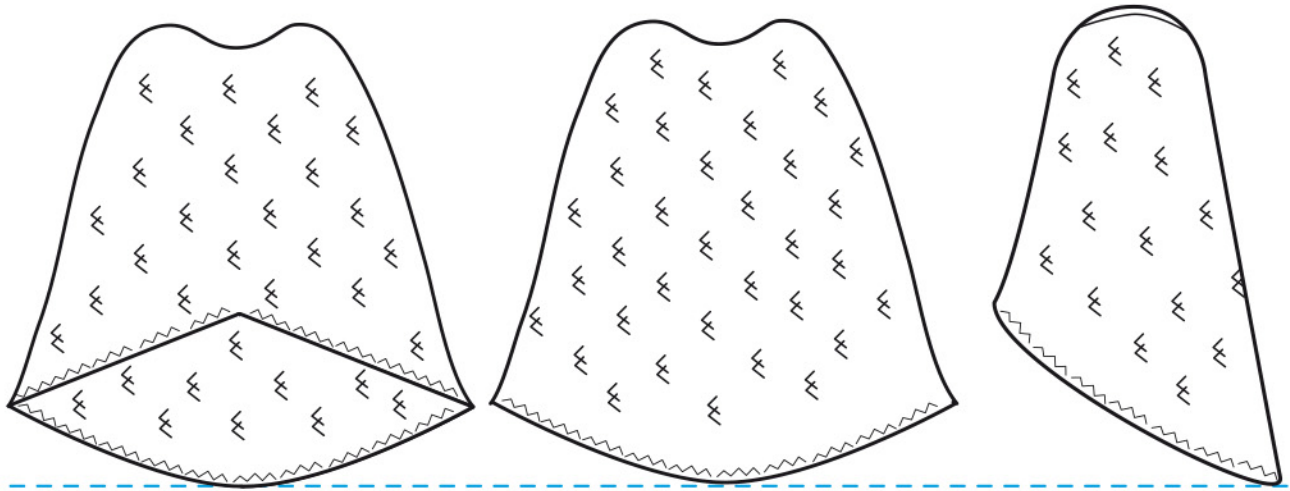

Delantero

Espalda

Lateral



CUADRO DE MEDIDAS

TALLA 8
cont. de busto:82
cont.de cintura:62
talle delantero:44
talle posterior:42
cont. gran cadera:92
altura de busto:26
ancho de pecho: 34
ancho espalda:35
largo de hombro:12
centro frente:37
centro atrás:40
separación de busto:17.5

Materias Primas

lana-virgen

Paleta de Color



No.	Pieza	Material	Cant	Porc%
Tabla de Componentes				

Nombre de la pieza		Referencia:		ESC.	
Oficio:		Tecnica:		Materia Prima:	
Especificaciones Tecnicas:					
Color:		Capacidad de Producción / mes:		Dimensiones Generales	
Peso (gr.):		Precio Unitario		Precio por Mayor	
Artesano:		Telefono:		Largo:	
Grupo o Taller:		Departamento:		Municipio:	
Certificado Hecho a mano: <input type="checkbox"/> Si <input checked="" type="checkbox"/> No		Centro Poblado:		<input type="checkbox"/> Resguardo Casero <input type="checkbox"/> Localidad Vereda <input type="checkbox"/> N/A Corregimiento	
Observaciones:					
Responsable:			Dibujante:		
Aprobado por:			Fecha:		
			<input type="checkbox"/> Referentes <input type="checkbox"/> Línea		
			Muestra <input type="checkbox"/> Terminado <input type="checkbox"/> En Proceso		



FORMATO
Ficha de Producto y Planos
Técnicos Carta

CODIGO: FORCVS14A

V. 03

FECHA: 16 06 2014

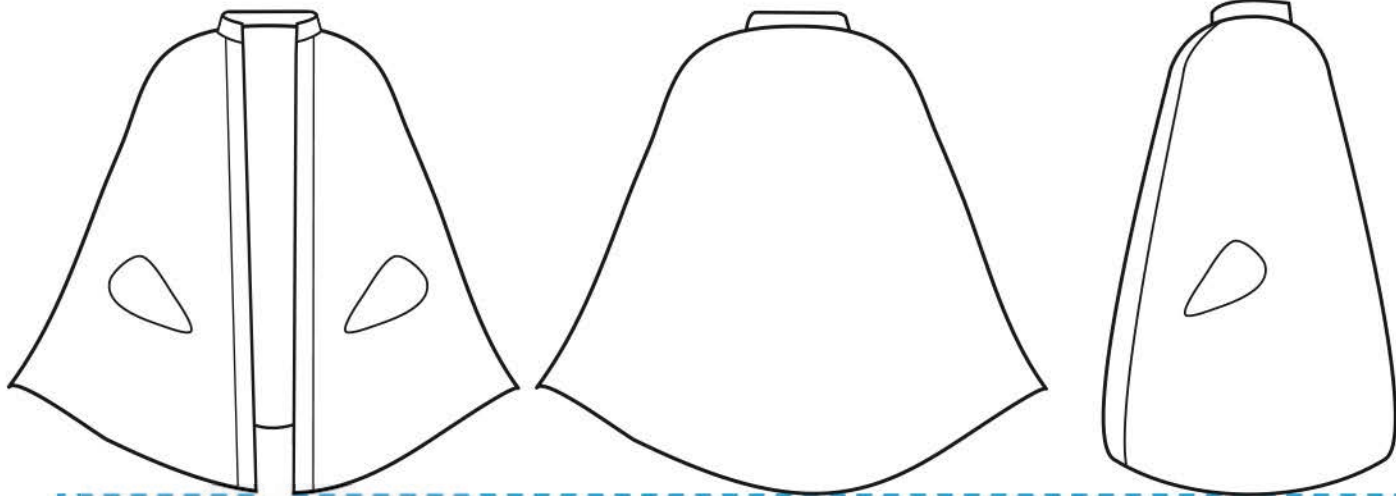

Espalda

Lateral

CUADRO DE MEDIDAS		Materias Primas
TALLA 8		lana-virgen
cont. de busto:82		
cont.de cintura:62		
talle delantero:44		
talle posterior:42		
cont. gran cadera:92		
altura de busto:26		
ancho de pecho: 34		
ancho espalda:35		
largo de hombro:12		
centro frente:37		
centro atrás:40		
separación de busto:17,5		
		Paleta de Color

011	Cafetera 11	Lana-virgen	01	100%
No.	Pieza	Material	Cant	Porc%
Tabla de Componentes				

Nombre de la pieza Cafetera 11		Referencia: D21		ESC.	
Oficio: Tejeduría		Tecnica: Telar horizontal		Materia Prima: Lana-virgen	
Especificaciones Técnicas: Los hilos de undimbre se disponen en orden según los diseños a tejer y luego se procede a tramar, una vez terminada la pieza de tela se realizan los remates correspondientes.					
Color: Cinnabar, New cark		Capacidad de Producción / mes:		Dimensiones Generales	
Peso (gr.): 1260G	Precio Unitario: 128.000	Precio por Mayor		Largo: 110CM	Ancho: 120CM
Artesano: JESUS ARANGO		Telefono:		Alto:	Diametro:
Grupo o Taller: ARTESANIAS JAR		Departamento: CALDAS		Municipio: MARULANDA	
Certificado Hecho a mano: <input type="checkbox"/> Si <input checked="" type="checkbox"/> No		Centro Poblado:		<input type="checkbox"/> Resguardo Caserio <input type="checkbox"/> Localidad Vereda <input type="checkbox"/> N/A Corramiento	
Observaciones:					
Responsable: JUAN PABLO SOCARRAS			Dibujante: JUAN PABLO SOCARRAS		
Aprobado por:		Fecha:		<input type="checkbox"/> Referentes <input checked="" type="checkbox"/> Línea Muestra <input checked="" type="checkbox"/> Terminado <input type="checkbox"/> En Proceso	

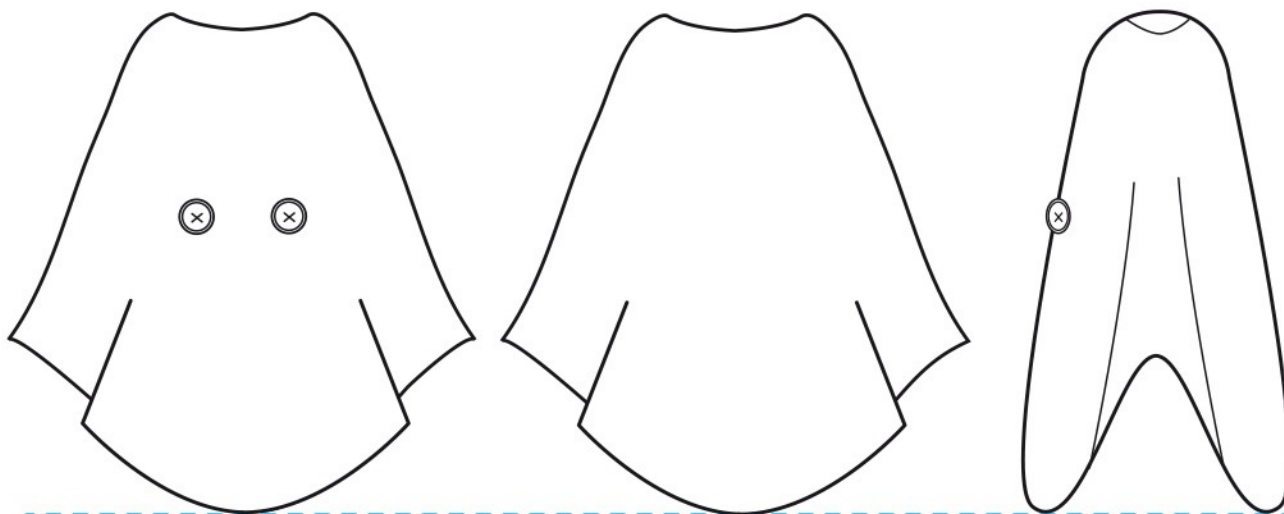

Delantero

Espalda

Lateral

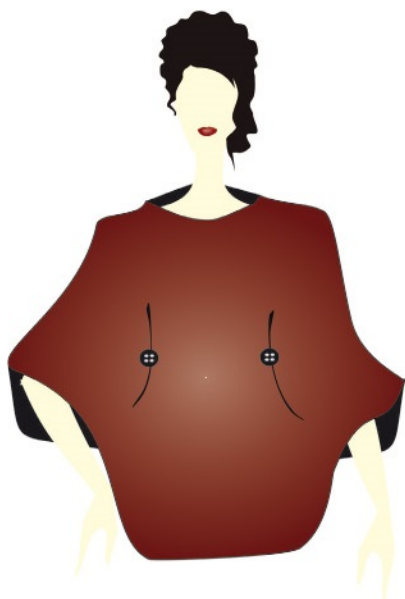

CUADRO DE MEDIDAS

TALLA 8
cont. de busto:82
cont.de cintura:62
talle delantero:44
talle posterior:42
cont. gran cadera:92
altura de busto:26
ancho de pecho: 34
ancho espalda:35
largo de hombro:12
centro frente:37
centro atrás:40
separación de busto:17,5

Materias Primas

lana-virgen

Paleta de Color



No.	Pieza	Material	Cant	Porc%
002	Cafetera	Lana-virgen	01	100%

Tabla de Componentes

Nombre de la pieza Cafetera		Referencia:		ESC.	
Oficio: Tejeduria		Tecnica: Telar horizontal		Materia Prima: Lana-virgen	
Especificaciones Técnicas: Los hilos de undimbre se disponen en orden según los diseños a tejer y luego se procede a tramar, una vez terminada la pieza de tela se realizan los remates correspondientes.					
Color: Red icon, English forest		Capacidad de Producción / mes:		Dimensiones Generales	
Peso (gr.):	Precio Unitario	Precio por Mayor	Largo:	Ancho:	Alto: Diámetro:
Artesano:		Telefono:			
Grupo o Taller:		Departamento:		Municipio:	
Certificado Hecho a mano: <input type="checkbox"/> Si <input checked="" type="checkbox"/> No		Centro Poblado:		<input checked="" type="checkbox"/> Resguardo Casero <input type="checkbox"/> Localidad Varada <input type="checkbox"/> N/A Correnimiento	
Observaciones:					
Responsable: JUAN PABLO SOCARRAS			Dibujante: JUAN PABLO SOCARRAS		
Aprobado por:			Fecha:		<input type="checkbox"/> Referentes <input checked="" type="checkbox"/> Línea <input type="checkbox"/> Muestra <input checked="" type="checkbox"/> Terminado <input type="checkbox"/> En Proceso

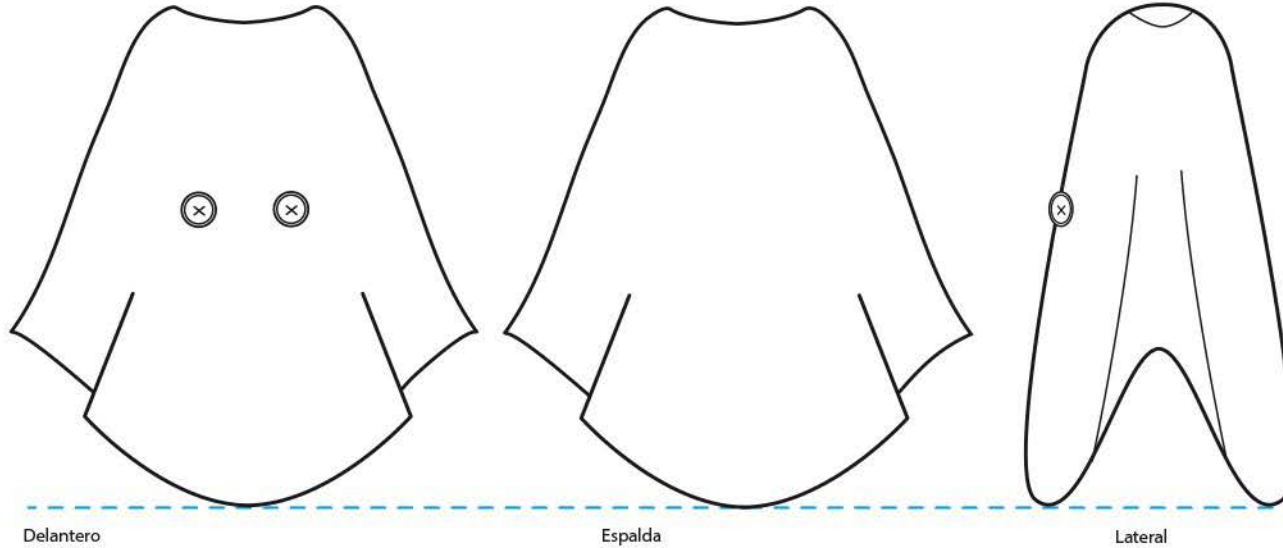

Delantero

Espalda

Lateral



<p>CUADRO DE MEDIDAS TALLA 8 cont. de busto:82 cont.de cintura:62 talle delantero:44 talle posterior:42 cont. gran cadera:92 altura de busto:26 ancho de pecho: 34 ancho espalda:35 largo de hombro:12 centro frente:37 centro atrás:40 separación de busto:17,5</p>	<p>Materias Primas lana-virgen</p>
	<p>Paleta de Color</p> 

No.	Pieza	Material	Cant	Porc%
002	Cafetera	Lana-virgen	01	100%

Tabla de Componentes

Nombre de la pieza Cafetera		Referencia: D30		ESC.	
Oficio: Tejeduría		Tecnica: Telar horizontal		Materia Prima: Lana-virgen	
Especificaciones Técnicas: Los hilos de undimbre se disponen en orden según los diseños a tejer y luego se procede a tramar, una vez terminada la pieza de tela se realizan los remates correspondientes.					
Color: Red icon, English forest		Capacidad de Producción / mes:		Dimensiones Generales	
Peso (gr.): 700G	Precio Unitario 128.000	Precio por Mayor	Largo: 65CM	Ancho: 108CM	Alto:
Artesano: JESUS ARANGO		Telefono:		Diametro:	
Grupo o Taller: ARTESANIAS JAR		Departamento: CALDAS		Municipio:	
Certificado Hecho a mano: <input type="checkbox"/> Si <input checked="" type="checkbox"/> No		Centro Poblado:		<input type="checkbox"/> Resguardo Caserio <input type="checkbox"/> Localidad Vereda <input type="checkbox"/> N/A Corramiento	
Observaciones:					
Responsable: JUAN PABLO SOCARRAS			Dibujante: JUAN PABLO SOCARRAS		
Aprobado por:			Fecha:		<input type="checkbox"/> Referentes <input checked="" type="checkbox"/> Línea Muestra <input checked="" type="checkbox"/> Terminado <input type="checkbox"/> En Proceso

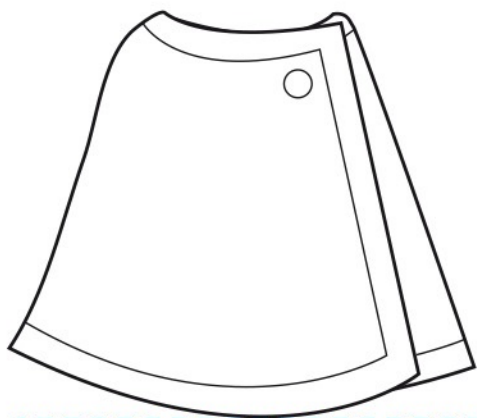

Delantero

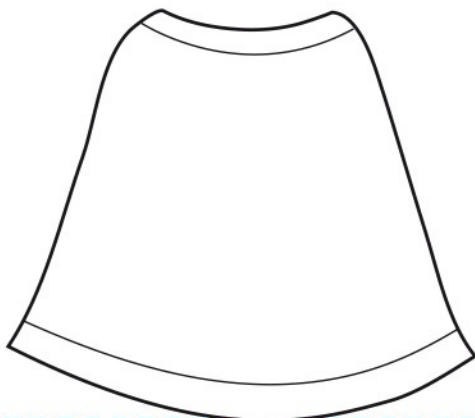

Espalda

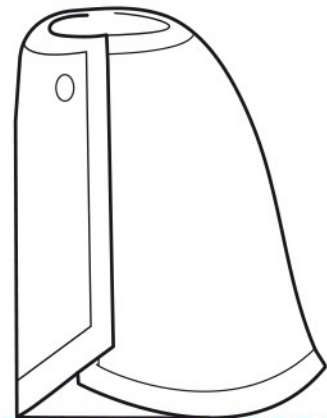

Lateral

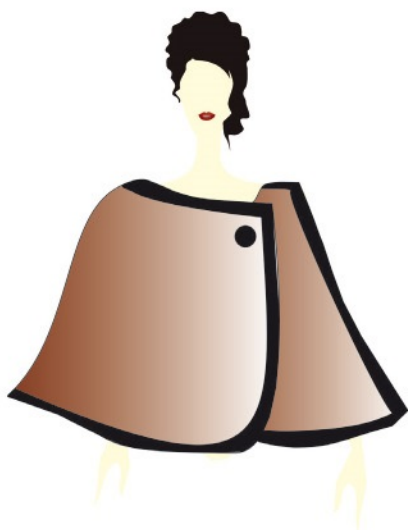

CUADRO DE MEDIDAS

TALLA 8
 cont. de busto:82
 cont.de cintura:62
 talle delantero:44
 talle posterior:42
 cont. gran cadera:92
 altura de busto:26
 ancho de pecho: 34
 ancho espalda:35
 largo de hombro:12
 centro frente:37
 centro atrás:40
 separación de busto:17,5

Materias Primas

lana-virgen

Paleta de Color



004	Cafetera 04	Lana virgen	01	100%
No.	Pieza	Material	Cant	Porc%

Tabla de Componentes

Nombre de la pieza Cafetera 04		Referencia:		ESC.	
Oficio: Tejeduría		Tecnica: Telar horizontal		Materia Prima: Lana-virgen	
Especificaciones Técnicas: Los hilos de undimbre se disponen en orden según los diseños a tejer y luego se procede a tramar, una vez terminada la pieza de tela se realizan los remates correspondientes.					
Color: Red icon, English forest		Capacidad de Producción / mes:		Dimensiones Generales	
Peso (gr.):	Precio Unitario	Precio por Mayor	Largo:	Ancho:	Alto:
Artesano:	Telefono:		Diametro:		
Grupo o Taller:		Departamento:		Municipio:	
Certificado Hecho a mano: <input type="checkbox"/> Si <input checked="" type="checkbox"/> No		Centro Poblado:		<input checked="" type="checkbox"/> Resguardo Caserío <input checked="" type="checkbox"/> Localidad Vereda <input checked="" type="checkbox"/> N/A Corregimiento	
Observaciones:					
Responsable: JUAN PABLO SOCARRAS			Dibujante: JUAN PABLO SOCARRAS		
Aprobado por:			Fecha:		<input type="checkbox"/> Referentes <input checked="" type="checkbox"/> Línea Muestra <input checked="" type="checkbox"/> Terminado <input type="checkbox"/> En Proceso



FORMATO
Ficha de Producto y Planos
Técnicos Carta

CODIGO: FORCVS14A

V. 03

FECHA: 16 06 2014

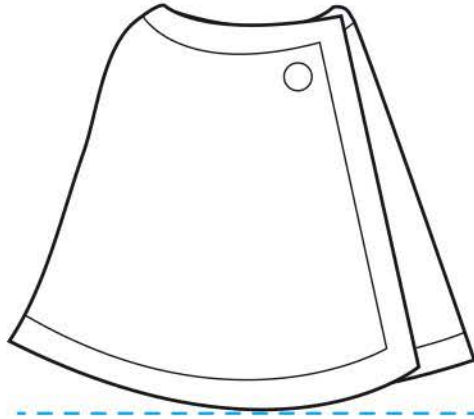

Delantero

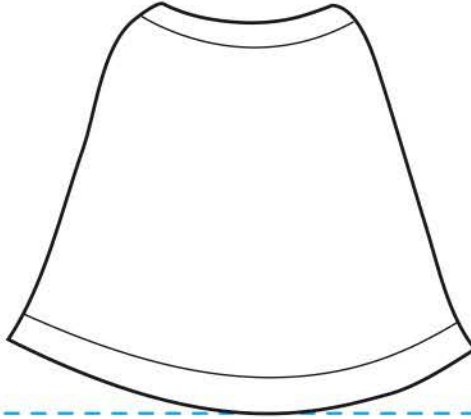

Espalda

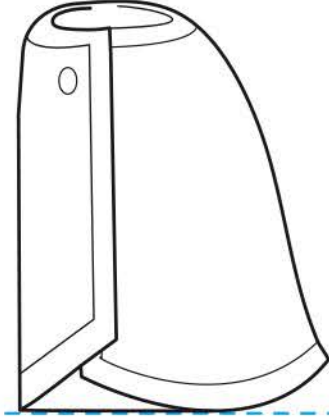

Lateral



<p>CUADRO DE MEDIDAS TALLA 8 cont. de busto:82 cont.de cintura:62 talle delantero:44 talle posterior:42 cont. gran cadera:92 altura de busto:26 ancho de pecho:34 ancho espalda:35 largo de hombro:12 centro frente:37 centro atrás:40 separación de busto:17,5</p>	<p>Materias Primas lana-virgen</p>
	<p>Paleta de Color</p>

No.	Pieza	Material	Cant	Porc%
004	Cafetera 04	Lana virgen	01	100%

Tabla de Componentes

Nombre de la pieza Cafetera 04		Referencia: D28		ESC.	
Oficio: Tejeduría		Tecnica: Telar horizontal		Materia Prima: Lana-virgen	
Especificaciones Técnicas: Los hilos de undimbre se disponen en orden según los diseños a tejer y luego se procede a tramar, una vez terminada la pieza de tela se realizan los remates correspondientes.					
Color: Red icon, English forest		Capacidad de Producción / mes:		Dimensiones Generales	
Peso (gr.): 800G	Precio Unitario 128.000	Precio por Mayor	Largo: 65CM	Ancho: 142CM	Alto:
Artesano: JESUS ARANGO		Telefono:		Diametro:	
Grupo o Taller: ARTESANIAS JAR		Departamento: CALDAS		Municipio: MARULANDA	
Certificado Hecho a mano: <input type="checkbox"/> Si <input checked="" type="checkbox"/> No		Centro Poblado:		<input checked="" type="checkbox"/> Resguardo Casero <input type="checkbox"/> Localidad Vereda <input type="checkbox"/> N/A Correnimiento	
Observaciones:					
Responsable: JUAN PABLO SOCARRAS			Dibujante: JUAN PABLO SOCARRAS		
Aprobado por:		Fecha:		<input type="checkbox"/> Referentes <input checked="" type="checkbox"/> Línea Muestra <input checked="" type="checkbox"/> <input type="checkbox"/>	

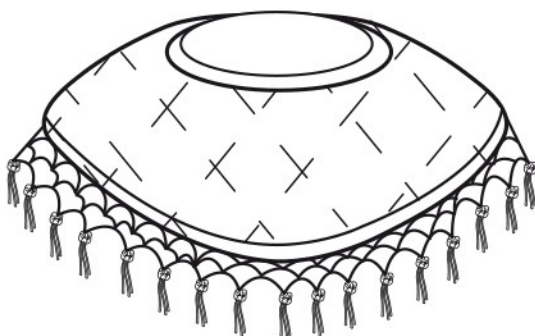

Delantero

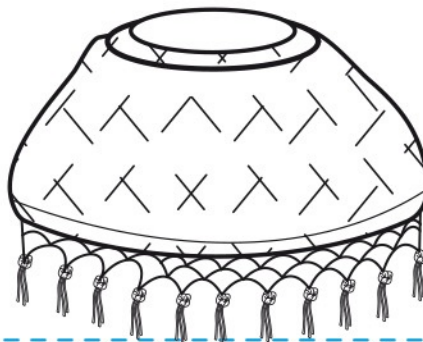

Lateral

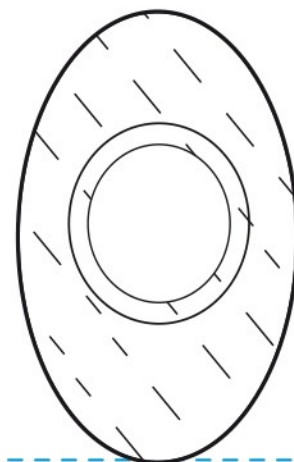

Superior



Materias Primas

LANA-VIRGEN

Paleta de Color



No.	Pieza	Material	Cant	Porc%
018	Cafetera 18	Lana-virgen	01	100%

Tabla de Componentes

Nombre de la pieza Cafetera 18		Referencia: ESC.	
Oficio: Tejeduría		Tecnica: Telar horizontal	
Materia Prima: Lana-virgen			
Especificaciones Técnicas: Los hilos de undimbre se disponen en orden según los diseños a tejer y luego se procede a tramar, una vez terminada la pieza de tela se realizan los remates correspondientes.			
Color: Cinnabar, English forest		Capacidad de Producción / mes:	
Peso (gr.):	Precio Unitario	Precio por Mayor	Dimensiones Generales
Artesano:	Telefono:	Largo:	Ancho: Alto: Diametro:
Grupo o Taller:	Departamento:	Municipio:	
Certificado Hecho a mano: <input type="checkbox"/> Si <input checked="" type="checkbox"/> No	Centro Poblado:	<input type="checkbox"/> Resguardo Casero	<input type="checkbox"/> Localidad Vereda <input type="checkbox"/> N/A Corregimiento
Observaciones:			Terminado <input type="checkbox"/> En Proceso <input type="checkbox"/>
Responsable: JUAN PABLO SOCARRAS		Dibujante: JUAN PABLO SOCARRAS	
Aprobado por:	Fecha:	<input type="checkbox"/> Referentes <input checked="" type="checkbox"/> Línea	Muestra <input checked="" type="checkbox"/> <input type="checkbox"/>

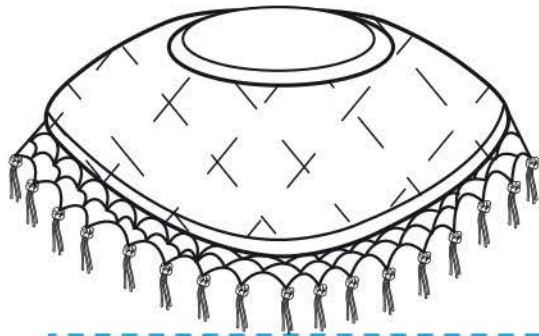

Delantero

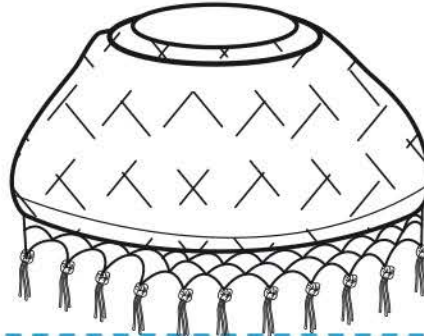

Lateral

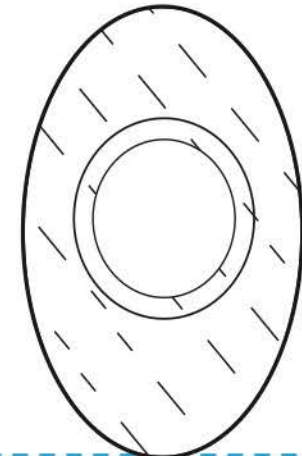

Superior



No.	Pieza	Material	Cant	Porc%
018	Cafetera 18	Lana-virgen	01	100%

Tabla de Componentes

Nombre de la pieza Cafetera 18		Referencia: D55		ESC.	
Oficio: Tejeduria		Tecnica: Telar horizontal		Materia Prima: Lana-virgen	
Especificaciones Técnicas: Los hilos de undimbre se disponen en orden según los diseños a tejer y luego se procede a tramar, una vez terminada la pieza de tela se realizan los remates correspondientes.					
Color: Cinnabar, English forest		Capacidad de Producción / mes:		Dimensiones Generales	
Peso (gr.): 460G	Precio Unitario: 60.228	Precio por Mayor		Largo: 61CM	Ancho: 42CM
Artesano: AURA ALICIA ACOSTA		Telefono:		Alto:	Diametro:
Grupo o Taller: ARTEACOS		Departamento: CALDAS		Municipio: MANIZALES	
Certificado Hecho a mano: <input type="checkbox"/> Si <input checked="" type="checkbox"/> No		Centro Poblado:		<input type="checkbox"/> Resguardo Caserio <input type="checkbox"/> Localidad Vereda <input type="checkbox"/> N/A Correnimiento	
Observaciones:					
Responsable: JUAN PABLO SOCARRAS			Dibujante: JUAN PABLO SOCARRAS		
Aprobado por:		Fecha:		<input type="checkbox"/> Referentes <input checked="" type="checkbox"/> Línea Muestra <input checked="" type="checkbox"/> Terminado <input type="checkbox"/> En Proceso	

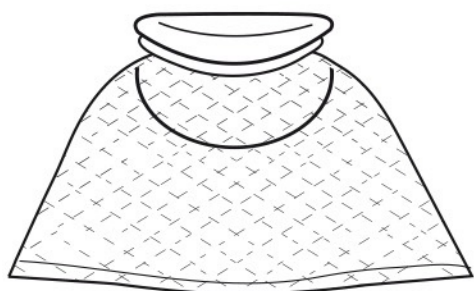

Delantero

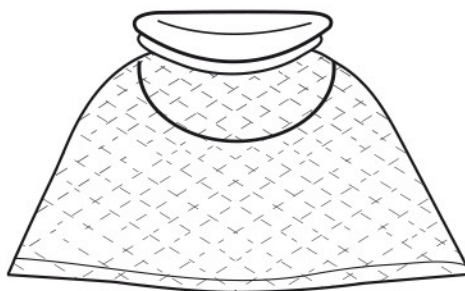

Espalda



Lateral



CUADRO DE MEDIDAS	Materias Primas
TALLA 8 cont. de busto:82 cont. de cintura:62 talla delantero:44 talla posterior:42 cont. gran cadera:92 altura de busto:26 ancho de pecho: 34 ancho espalda:35 largo de hombro:12 centro frente:37 centro atrás:40 separación de busto:17,5	lana-virgen
	Paleta de Color
	

005	Cafetera 05	Lana - virgen	01	100%
No.	Pieza	Material	Cant	Porc%
Tabla de Componentes				

Nombre de la pieza Cafetera 05		Referencia:		ESC.	
Oficio: Tejeduría		Técnica: Telar horizontal		Materia Prima: Lana-virgen	
Especificaciones Técnicas: Los hilos de undimbre se disponen en orden según los diseños a tejer y luego se procede a tramar, una vez terminada la pieza de tela se realizan los remates correspondientes.					
Color: Cinnabar, Crossroad		Capacidad de Producción / mes:		Dimensiones Generales	
Peso (gr.):	Precio Unitario	Precio por Mayor	Largo:	Ancho:	Alto:
Artesano:	Telefono:		Diametro:		
Grupo o Taller:		Departamento:		Municipio:	
Certificado Hecho a mano: <input type="checkbox"/> Si <input checked="" type="checkbox"/> No		Centro Poblado:		<input checked="" type="checkbox"/> Resguardo Caserío <input checked="" type="checkbox"/> Localidad Vereda <input checked="" type="checkbox"/> N/A Corregimiento	
Observaciones:					
Responsable: JUAN PABLO SOCARRAS			Dibujante: JUAN PABLO SOCARRAS		
Aprobado por:			Fecha:		<input type="checkbox"/> Referentes <input checked="" type="checkbox"/> Línea Muestra <input checked="" type="checkbox"/> Terminado <input type="checkbox"/> En Proceso



FORMATO
Ficha de Producto y Planos
Técnicos Carta

CODIGO: FORCVS14A **V. 03**
FECHA: 16 06 2014

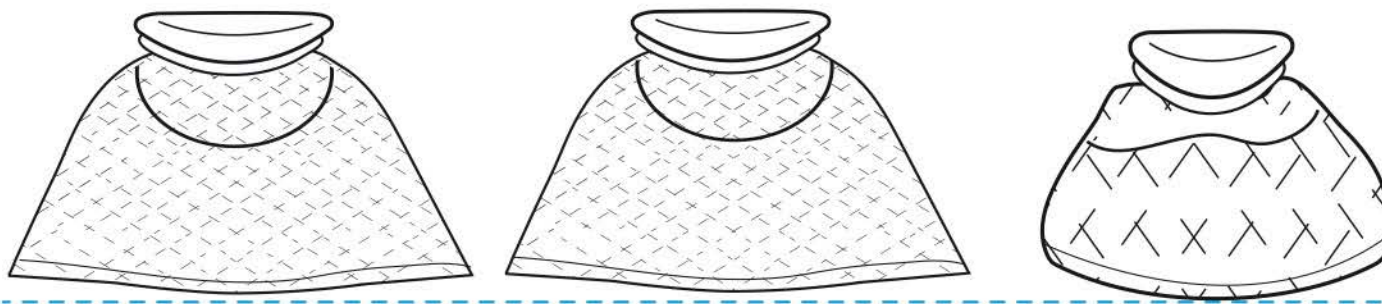

balda

Lateral

CUADRO DE MEDIDAS		Materias Primas
TALLA 8		lana-virgen
cont. de busto:82		
cont.de cintura:62		
talle delantero:44		
talle posterior:42		
cont. gran cadera:92		
altura de busto:26		
ancho de pecho:34		
ancho espalda:35		
largo de hombro:12		
centro frente:37		
centro atrás:40		
separación de busto:17,5		
Paleta de Color		

005	Cafetera 05	Lana - virgen	01	100%
No.	Pieza	Material	Cant	Porc%
Tabla de Componentes				

Nombre de la pieza Cafetera 05		Referencia: D29-1 / D29-2		ESC.	
Oficio: Tejeduría		Tecnica: Telar horizontal		Materia Prima: Lana-virgen	
Especificaciones Técnicas: Los hilos de undimbre se disponen en orden según los diseños a tejer y luego se procede a tramar, una vez terminada la pieza de tela se realizan los remates correspondientes.					
Color: Cinnabar, Crossroad		Capacidad de Producción / mes:		Dimensiones Generales	
Peso (gr.): 200G	Precio Unitario 45.000	Precio por Mayor		Largo: 37CM	Ancho: 57CM
Artesano: JESUS ARANGO		Telefono:		Alto:	Diametro:
Grupo o Taller: ARTESANIAS JAR		Departamento: CALDAS		Municipio: MARULANDA	
Certificado Hecho a mano: <input type="checkbox"/> Si <input checked="" type="checkbox"/> No		Centro Poblado:		<input checked="" type="checkbox"/> Resguardo Casero <input checked="" type="checkbox"/> Localidad Vereda <input checked="" type="checkbox"/> N/A Correnimiento	
Observaciones:					
Responsable: JUAN PABLO SOCARRAS			Dibujante: JUAN PABLO SOCARRAS		
Aprobado por:			Fecha:		<input type="checkbox"/> Referentes <input checked="" type="checkbox"/> Línea Muestra <input checked="" type="checkbox"/> Terminado <input type="checkbox"/> En Proceso

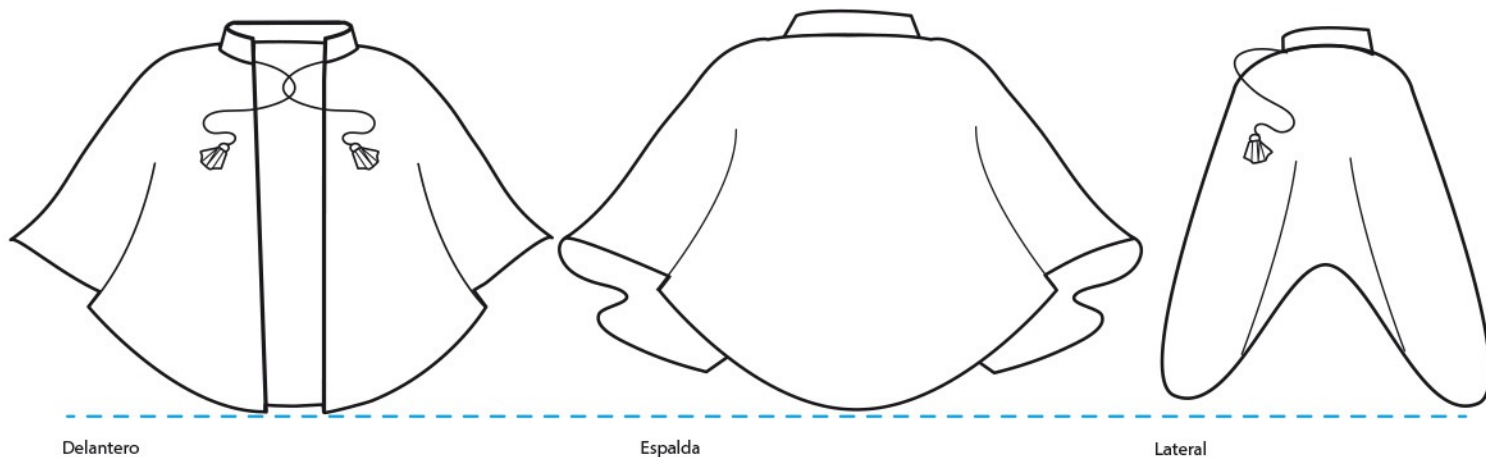

CUADRO DE MEDIDAS		Materias Primas
TALLA 8		lana-virgen
cont. de busto:82		
cont.de cintura:62		
talle delantero:44		
talle posterior:42		
cont. gran cadera:92		
altura de busto:26		
ancho de pecho:34		
ancho espalda:35		
largo de hombro:12		
centro frente:37		
centro atrás:40		
separación de busto:17,5		
Paleta de Color		
		

No.	Pieza	Material	Cant	Porc%
007	Cafetera 07	Lana-virgen	01	100%

Tabla de Componentes

Nombre de la pieza Cafetera 07		Referencia: ESC.	
Oficio: Tejeduría		Tecnica: Telar horizontal	
Materia Prima: Lana-virgen			
Especificaciones Tecnicas: Los hilos de undimbre se disponen en orden según los diseños a tejer y luego se procede a tramar, una vez terminada la pieza de tela se realizan los remates correspondientes.			
Color: Cinnabar, Forest english		Capacidad de Producción / mes:	
Peso (gr.):	Precio Unitario	Precio por Mayor	Dimensiones Generales
			Largo: Ancho: Alto: Diametro:
Artesano:		Telefono:	
Grupo o Taller:		Departamento:	
Certificado Hecho a mano: <input type="checkbox"/> Si <input checked="" type="checkbox"/> No		Municipio:	
Centro Poblado:		<input type="checkbox"/> Resguardo Caserio <input type="checkbox"/> Localidad Vereda <input type="checkbox"/> N/A Corregimiento	
Observaciones:			Terminado <input type="checkbox"/> En Proceso <input type="checkbox"/>
Responsable: JUAN PABLO SOCARRAS		Dibujante: JUAN PABLO SOCARRAS	
Aprobado por:		Fecha:	<input type="checkbox"/> Referentes <input checked="" type="checkbox"/> Línea Muestra <input checked="" type="checkbox"/> <input type="checkbox"/>

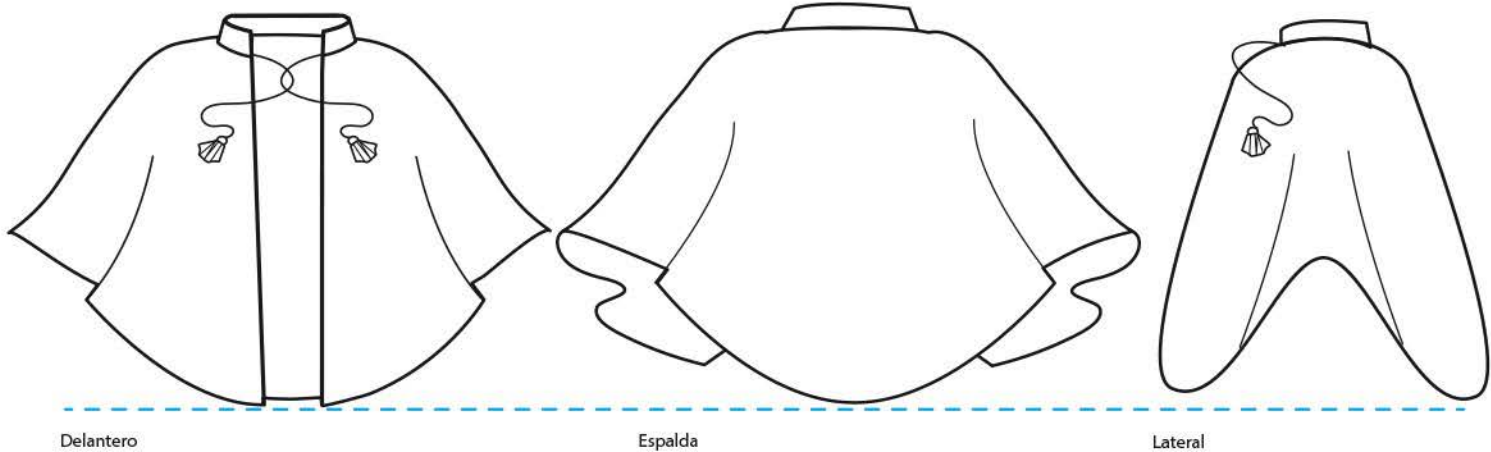

Delantero

Espalda

Lateral



CUADRO DE MEDIDAS		Materias Primas
TALLA 8		lana-virgen
cont. de busto:82 cont.de cintura:62 talle delantero:44 talle posterior:42 cont. gran cadera:92 altura de busto:26 ancho de pecho:34 ancho espalda:35 largo de hombro:12 centro frente:37 centro atrás:40 separación de busto:17.5		Paleta de Color
		

007	Cafetera 07	Lana-virgen	01	100%
No.	Pieza	Material	Cant	Porc%
Tabla de Componentes				

Nombre de la pieza Cafetera 07		Referencia: D31		ESC.	
Oficio: Tejeduria		Tecnica: Telar horizontal		Materia Prima: Lana-virgen	
Especificaciones Técnicas: Los hilos de undimbre se disponen en orden según los diseños a tejer y luego se procede a tramar, una vez terminada la pieza de tela se realizan los remates correspondientes.					
Color: Cinnabar, Forest english		Capacidad de Producción / mes:		Dimensiones Generales	
Peso (gr.): 1100G	Precio Unitario	Precio por Mayor	Largo: 70CM	Ancho: 160CM	Alto:
Artesano: JESUS ARANGO		Telefono:		Diametro:	
Grupo o Taller: ARTESANIAS JAR		Departamento: CALDAS		Municipio: MARULANDA	
Certificado Hecho a mano: <input type="checkbox"/> Si <input checked="" type="checkbox"/> No		Centro Poblado:		<input type="checkbox"/> Resguardo Caserio <input type="checkbox"/> Localidad Veradera <input type="checkbox"/> N/A Correnimiento	
Observaciones:					
Responsable: JUAN PABLO SOCARRAS			Dibujante: JUAN PABLO SOCARRAS		
Aprobado por:			Fecha:		<input type="checkbox"/> Referentes <input checked="" type="checkbox"/> Línea Muestra <input checked="" type="checkbox"/> Terminado <input type="checkbox"/> En Proceso

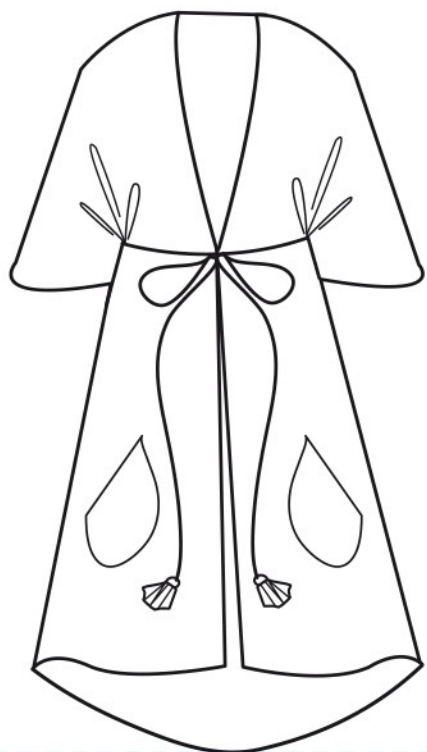

Delantero

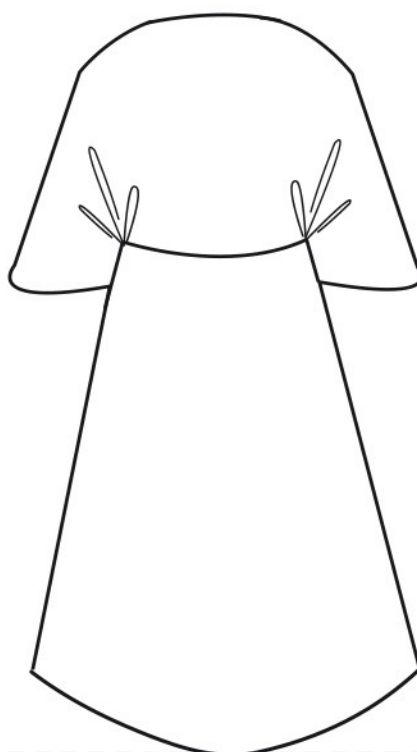

Espalda



Lateral



CUADRO DE MEDIDAS		Materias Primas
TALLA 8		lana-virgen
cont. de busto:82		Paleta de Color 
cont. de cintura:62		
talle delantero:44		
talle posterior:42		
cont. gran cadera:92		
altura de busto:26		
ancho de pecho: 34		
ancho espalda:35		
largo de hombro:12		
centro frente:37		
centro atrás:40		
separación de busto:17.5		

No.	Pieza	Material	Cant	Porc%
008	Cafetera 08	Lana-virgen	01	100%

Tabla de Componentes

Nombre de la pieza Cafetera 08		Referencia: ESC.	
Oficio: Tejeduría		Tecnica: Telar horizontal	
Materia Prima: Lana-virgen			
Especificaciones Técnicas: Los hilos de undimbre se disponen en orden según los diseños a tejer y luego se procede a tramar, una vez terminada la pieza de tela se realizan los remates correspondientes.			
Color: Cinnabar		Capacidad de Producción / mes:	
Peso (gr.):		Dimensiones Generales	
Precio Unitario	Precio por Mayor	Largo:	Ancho:
Artesano:	Telefono:	Alto:	Diametro:
Grupo o Taller:		Departamento:	
Certificado Hecho a mano: <input type="checkbox"/> Si <input checked="" type="checkbox"/> No		Municipio:	
Centro Poblado:		<input checked="" type="checkbox"/> Resguardo Caserío <input checked="" type="checkbox"/> Localidad Vereda <input type="checkbox"/> N/A Corregimiento	
Observaciones:			
Responsable: JUAN PABLO SOCARRAS		Dibujante: JUAN PABLO SOCARRAS	
Aprobado por:		Fecha:	
		<input type="checkbox"/> Referentes <input checked="" type="checkbox"/> Línea	
		Muestra <input checked="" type="checkbox"/> Terminado <input type="checkbox"/> En Proceso	

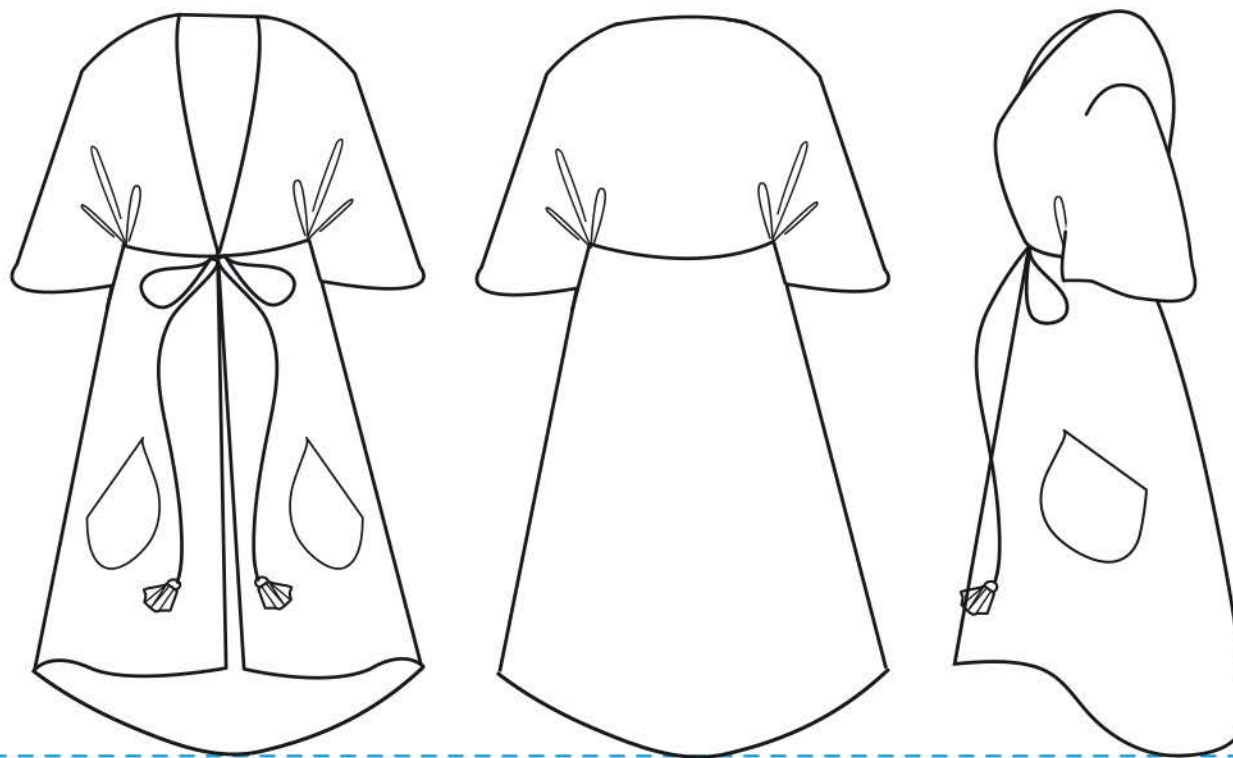

Delantero

Espalda

Lateral



<p>CUADRO DE MEDIDAS TALLA 8 cont. de busto:82 cont.de cintura:62 talle delantero:44 talle posterior:42 cont. gran cadera:92 altura de busto:28 ancho de pecho:34 ancho espalda:35 largo de hombro:12 centro frente:37 centro atrás:40 separación de busto:17,5</p>	<p>Materias Primas lana-virgen</p>
	<p>Paleta de Color</p> 

No.	Pieza	Material	Cant	Porc%
008	Cafetera 08	Lana-virgen	01	100%

Tabla de Componentes

Nombre de la pieza Cafetera 08		Referencia: D32		ESC.	
Oficio: Tejeduría		Tecnica: Telar horizontal		Materia Prima: Lana-virgen	
Especificaciones Técnicas: Los hilos de undimbre se disponen en orden según los diseños a tejer y luego se procede a tramar, una vez terminada la pieza de tela se realizan los remates correspondientes.					
Color: Cinnabar		Capacidad de Producción / mes:		Dimensiones Generales	
Peso (gr.): 1440G	Precio Unitario: 128.000	Precio por Mayor		Largo: 132CM	Ancho: 89CM
Artesano: JESUS ARANGO		Telefono:		Alto:	Diametro:
Grupo o Taller: ARTESANIAS JAR		Departamento: CALDAS		Municipio: MARULANDA	
Certificado Hecho a mano: <input type="checkbox"/> Si <input checked="" type="checkbox"/> No		Centro Poblado:		<input checked="" type="checkbox"/> Resouardo Caseno <input checked="" type="checkbox"/> Localidad Vereda <input checked="" type="checkbox"/> N/A Correnimiento	
Observaciones:					
Responsable: JUAN PABLO SOCARRAS			Dibujante: JUAN PABLO SOCARRAS		
Aprobado por:		Fecha:		<input type="checkbox"/> Referentes <input checked="" type="checkbox"/> Línea Muestra <input checked="" type="checkbox"/> Terminado <input type="checkbox"/> En Proceso	

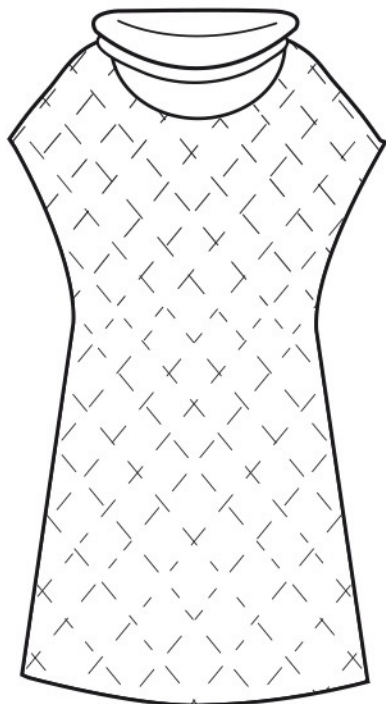

Delantero

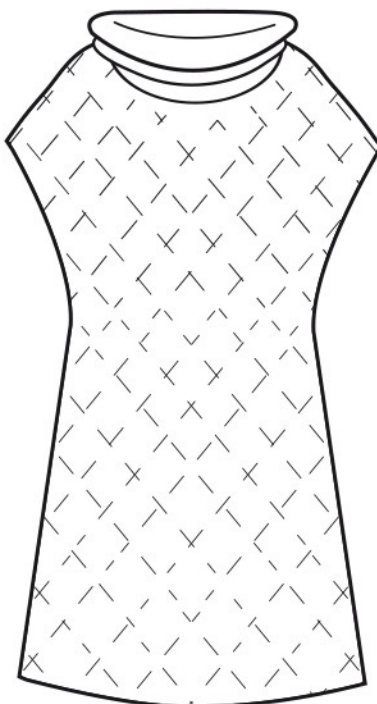

Espalda

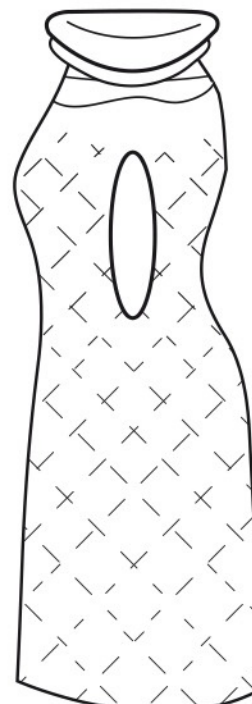

Lateral



<p>CUADRO DE MEDIDAS</p> <p>TALLA 8</p> <p>cont. de busto:82</p> <p>cont.de cintura:62</p> <p>talle delantero:44</p> <p>talle posterior:42</p> <p>cont. gran cadera:92</p> <p>altura de busto:26</p> <p>ancho de pecho:34</p> <p>ancho espalda:35</p> <p>largo de hombro:12</p> <p>centro frente:37</p> <p>centro atrás:40</p> <p>separación de busto:17,5</p>	<p>Materias Primas</p> <p>lana-virgen</p>
	<p>Paleta de Color</p> 

009	Cafetera 09	Lana-virgen	01	100%
No.	Pieza	Material	Cant	Porc%

Tabla de Componentes

Nombre de la pieza Cafetera 09		Referencia:		ESC.	
Oficio: Tejeduría		Tecnica: Telar horizontal		Materia Prima: Lana-virgen	
Especificaciones Técnicas: Los hilos de undimbre se disponen en orden según los diseños a tejer y luego se procede a tramar, una vez terminada la pieza de tela se realizan los remates correspondientes.					
Color: Crossroad, Cinnabar		Capacidad de Producción / mes:		Dimensiones Generales	
Peso (gr.):		Precio Unitario		Precio por Mayor	
Artesano:		Telefono:		Largo:	
Grupo o Taller:		Departamento:		Ancho:	
Certificado Hecho a mano: <input type="checkbox"/> Si <input checked="" type="checkbox"/> No		Centro Poblado:		Alto:	
Observaciones:		<input checked="" type="checkbox"/> Resouardo Casero		<input checked="" type="checkbox"/> Localidad Vereda	
Responsable: JUAN PABLO SOCARRAS		Dibujante: JUAN PABLO SOCARRAS		<input checked="" type="checkbox"/> N/A Corregimiento	
Aprobado por:		Fecha:		<input type="checkbox"/> Referentes <input checked="" type="checkbox"/> Línea	
				Muestra <input checked="" type="checkbox"/> Terminado <input type="checkbox"/> En Proceso	

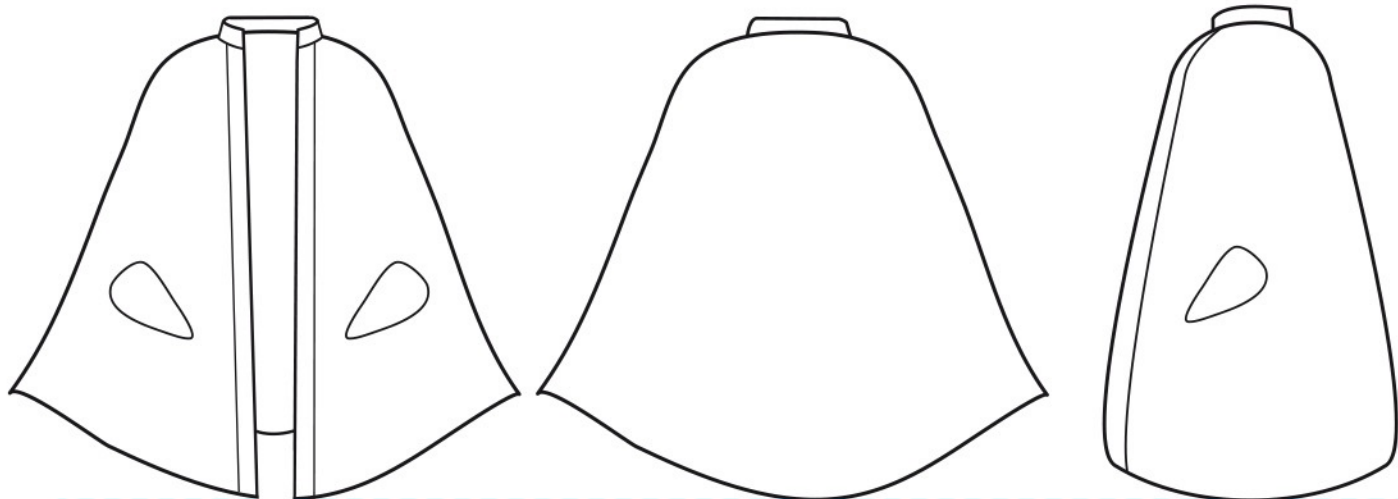

Delantero

Espalda

Lateral



CUADRO DE MEDIDAS		Materias Primas
TALLA 8		lana-virgen
cont. de busto:62		
cont.de cintura:62		
talle delantero:44		
talle posterior:42		
cont. gran cadera:92		
altura de busto:26		
ancho de pecho: 34		
ancho espalda:35		
largo de hombro:12		
centro frente:37		
centro atrás:40		
separación de busto:17,5		
		Paleta de Color
		

011	Cafetera 11	Lana-virgen	01	100%
No.	Pieza	Material	Cant	Porc%
Tabla de Componentes				

Nombre de la pieza Cafetera 11		Referencia: ESC.	
Oficio: Tejeduría		Tecnica: Telar horizontal	
Materia Prima: Lana-virgen			
Especificaciones Técnicas: Los hilos de undimbre se disponen en orden según los diseños a tejer y luego se procede a tramar, una vez terminada la pieza de tela se realizan los remates correspondientes.			
Color: Cinnabar, New cark		Capacidad de Producción / mes:	
Peso (gr.):		Precio Unitario	
Artesano:		Precio por Mayor	
Grupo o Taller:		Telefono:	
Departamento:		Municipio:	
Certificado Hecho a mano: <input type="checkbox"/> Si <input checked="" type="checkbox"/> No		Centro Poblado:	
		<input type="checkbox"/> Resguardo Caserio <input type="checkbox"/> Localidad Vereda <input type="checkbox"/> N/A Corregimiento	
Observaciones:			
Responsable: JUAN PABLO SOCARRAS		Dibujante: JUAN PABLO SOCARRAS	
Aprobado por:		Fecha:	
		<input type="checkbox"/> Referentes <input checked="" type="checkbox"/> Línea	
		Muestra <input checked="" type="checkbox"/> Terminado <input type="checkbox"/> En Proceso	

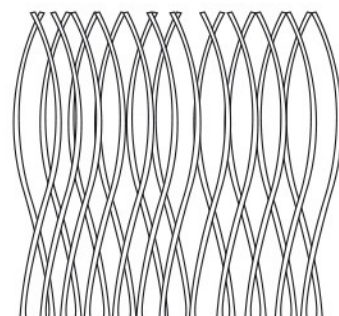
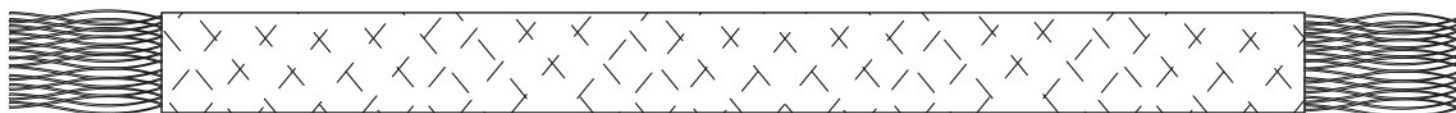

012	Cafetera 12	Lana-virgen	01	100%
No.	Pieza	Material	Cant	Porc%
Tabla de Componentes				

Nombre de la pieza Cafetera 12		Referencia:		ESC.	
Oficio: Tejeduria		Tecnica: Telar horizontal		Materia Prima: Lana-virgen	
Especificaciones Técnicas: Los hilos de undimbre se disponen en orden según los diseños a tejer y luego se procede a tramar, una vez terminada la pieza de tela se realizan los remates correspondientes.					
Color: Cinnabar, Crossroad		Capacidad de Producción / mes:		Dimensiones Generales	
Peso (gr.):	Precio Unitario	Precio por Mayor	Largo:	Ancho:	Alto:
Artesano:	Telefono:		Diametro:		
Grupo o Taller:		Departamento:		Municipio:	
Certificado Hecho a mano: <input type="checkbox"/> Si <input checked="" type="checkbox"/> No		Centro Poblado:		<input type="checkbox"/> Resguardo Casero <input type="checkbox"/> Localidad Vereda <input type="checkbox"/> N/A Correnimiento	
Observaciones:					
Responsable: JUAN PABLO SOCARRAS			Dibujante: JUAN PABLO SOCARRAS		
Aprobado por:		Fecha:		<input type="checkbox"/> Referentes <input checked="" type="checkbox"/> Línea Muestra <input checked="" type="checkbox"/> <input type="checkbox"/>	

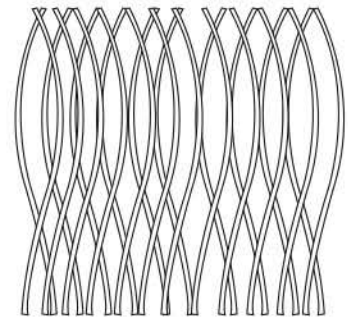
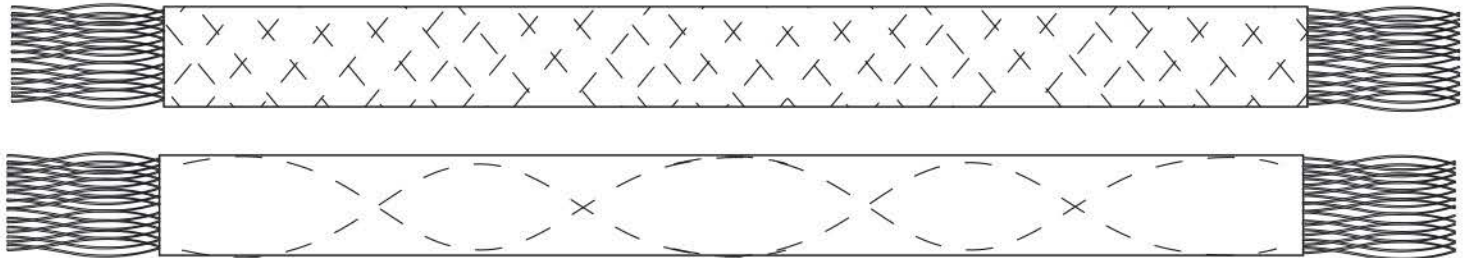

No.	Pieza	Material	Cant	Porc%
012	Cafetera 12	Lana-virgen	01	100%

Tabla de Componentes

Nombre de la pieza Cafetera 12		Referencia: D18-1 / D18-2 / D18-3		ESC.	
Oficio: Tejeduria		Tecnica: Telar horizontal MALLA		Materia Prima: Lana-virgen	
Especificaciones Técnicas: Los hilos de undimbre se disponen en orden según los diseños a tejer y luego se procede a tramar, una vez terminada la pieza de tela se realizan los remates correspondientes.					
Color: Cinnabar, Crossroad		Capacidad de Producción / mes:		Dimensiones Generales	
Peso (gr.): 520G	Precio Unitario	Precio por Mayor	Largo: 122CM	Ancho: 19CM	Alto:
Artesano: AURA ALICIA ACOSTA - JESUS ARANGO		Telefono:	Diametro:		
Grupo o Taller: ARTEACOS - ARTESANIAS JAR		Departamento: CALDAS		Municipio: MANIZALES - MARULANDA	
Certificado Hecho a mano: <input type="checkbox"/> Si <input checked="" type="checkbox"/> No		Centro Poblado:		<input checked="" type="checkbox"/> Resguardo Caserío <input checked="" type="checkbox"/> Localidad Vereda <input checked="" type="checkbox"/> N/A Correnimiento	
Observaciones:					Terminado <input checked="" type="checkbox"/> En Proceso <input type="checkbox"/>
Responsable: JUAN PABLO SOCARRAS			Dibujante: JUAN PABLO SOCARRAS		
Aprobado por:			Fecha:	<input type="checkbox"/> Referentes <input checked="" type="checkbox"/> Línea Muestra <input checked="" type="checkbox"/> <input type="checkbox"/>	

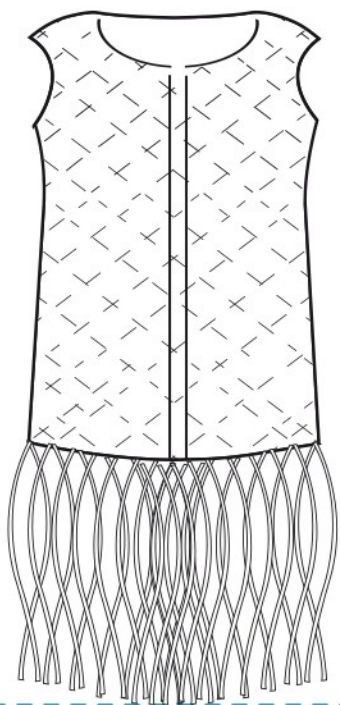

Delantero

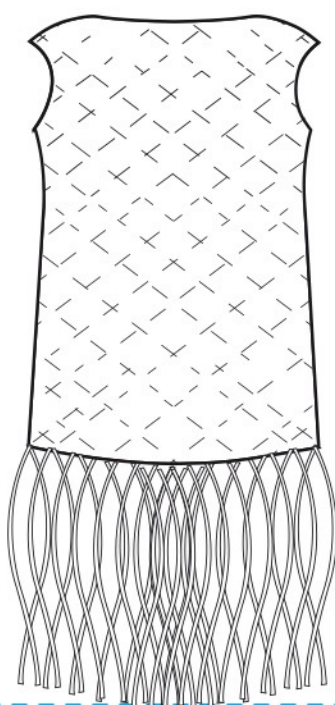

Espalda

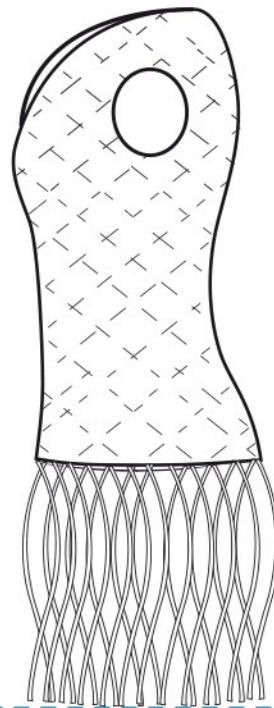

Lateral

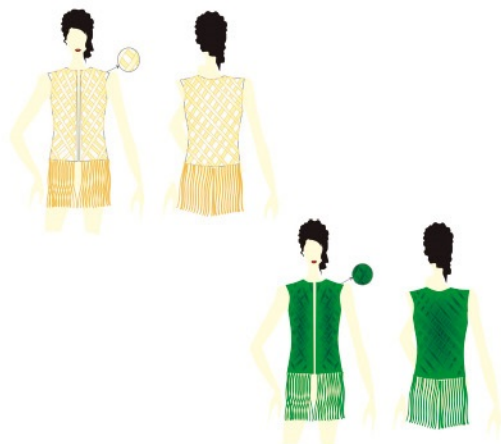

CUADRO DE MEDIDAS

TALLA 8
 cont. de busto:82
 cont.de cintura:62
 talle delantero:44
 talle posterior:42
 cont. gran cadera:92
 altura de busto:26
 ancho de pecho: 34
 ancho espalda:35
 largo de hombro:12
 centro frente:37
 centro atrás:40
 separación de busto:17,5

Materias Primas
 lana-virgen

Paleta de Color



No.	Pieza	Material	Cant	Porc%
010	Cafetera 10	Lana-virgen	01	100%

Tabla de Componentes

Nombre de la pieza Cafetera 10		Referencia:		ESC.	
Oficio: Tejeduría		Tecnica: Telar horizontal		Materia Prima: Lana-virgen	
Especificaciones Técnicas: Los hilos de undimbre se disponen en orden según los diseños a tejer y luego se procede a tramar, una vez terminada la pieza de tela se realizan los remates correspondientes.					
Color: Spring Flade, Underbrush		Capacidad de Producción / mes:		Dimensiones Generales	
Peso (gr.):	Precio Unitario	Precio por Mayor	Largo:	Ancho:	Alto:
Artisano:	Telefono:		Diametro:		
Grupo o Taller:		Departamento:		Municipio:	
Certificado Hecho a mano: <input type="checkbox"/> Si <input checked="" type="checkbox"/> No		Centro Poblado:		<input checked="" type="checkbox"/> Resguardo Caserío <input checked="" type="checkbox"/> Localidad Vereda <input checked="" type="checkbox"/> N/A Corregimiento	
Observaciones:					
Responsable: JUAN PABLO SOCARRAS			Dibujante: JUAN PABLO SOCARRAS		
Aprobado por:			Fecha:	<input type="checkbox"/> Referentes <input checked="" type="checkbox"/> Línea	
Muestra <input checked="" type="checkbox"/> Terminado <input type="checkbox"/> En Proceso					



FORMATO
Ficha de Producto y Planos
Técnicos Carta

CODIGO: FORCVS14A
FECHA: 16 06 2014

V. 03

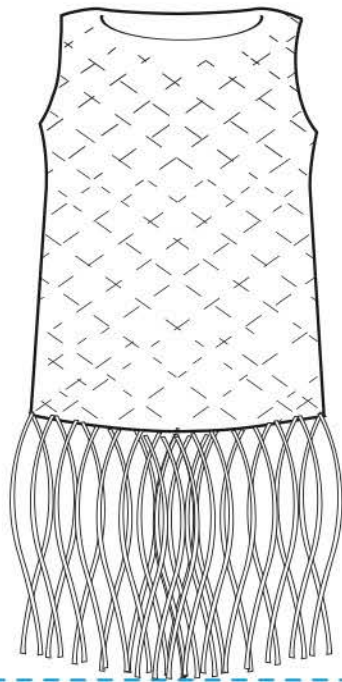

Delantero

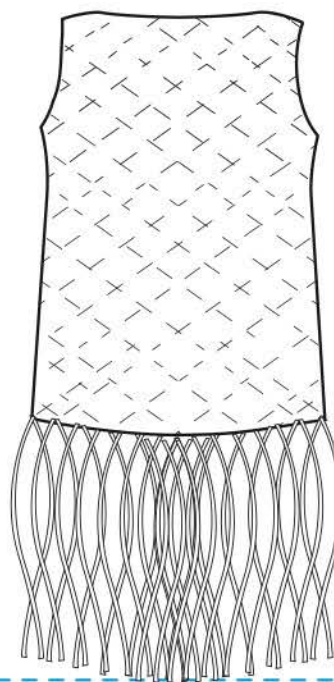

Espalda

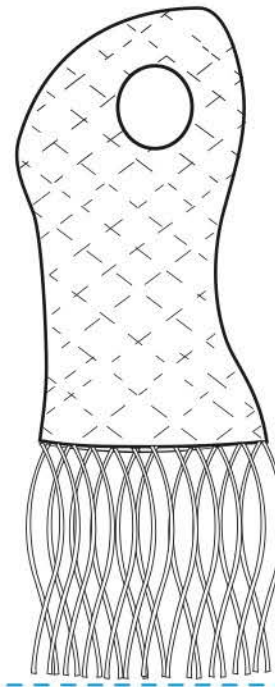

Lateral



<p>CUADRO DE MEDIDAS</p> <p>TALLA 8</p> <p>cont. de busto:82 cont. de cintura:62 talla delantero:44 talla posterior:42 cont. gran cadera:92 altura de busto:28 ancho de pecho:34 ancho espalda:35 largo de hombro:12 centro frente:37 centro atrás:40 separación de busto:17,5</p>	<p>Materias Primas</p> <p>lana-virgen</p>
	<p>Paleta de Color</p>

No.	Pieza	Material	Cant	Porc%
013	Cafetera 13	Lana-virgen	01	100%

Tabla de Componentes

Nombre de la pieza Cafetera 13		Referencia: D19		ESC.	
Oficio: Tejeduria		Tecnica: Telar horizontal		Materia Prima: Lana-virgen	
Especificaciones Técnicas: Los hilos de undimbre se disponen en orden según los diseños a tejer y luego se procede a tramar, una vez terminada la pieza de tela se realizan los remates correspondientes.					
Color: Cinnabar, crossroad		Capacidad de Producción / mes:		Dimensiones Generales	
Peso (gr.): 720G	Precio Unitario: 77.314	Precio por Mayor:		Largo: 84CM	Ancho: 38CM
Artisano: AURA ALICIA ACOSTA		Telefono:		Alto:	
Grupo o Taller: ARTEACOS		Departamento: CALDAS		Municipio: MANIZALES	
Certificado Hecho a mano: <input type="checkbox"/> Si <input checked="" type="checkbox"/> No		Centro Poblado:		<input checked="" type="checkbox"/> Resguardo Caserío <input checked="" type="checkbox"/> Localidad Vereda <input type="checkbox"/> N/A Corregimiento	
Observaciones:				Terminado <input checked="" type="checkbox"/> En Proceso <input type="checkbox"/>	
Responsable: JUAN PABLO SOCARRAS		Dibujante: JUAN PABLO SOCARRAS			
Aprobado por:		Fecha:		<input type="checkbox"/> Referentes <input checked="" type="checkbox"/> Línea Muestra <input checked="" type="checkbox"/> <input type="checkbox"/>	

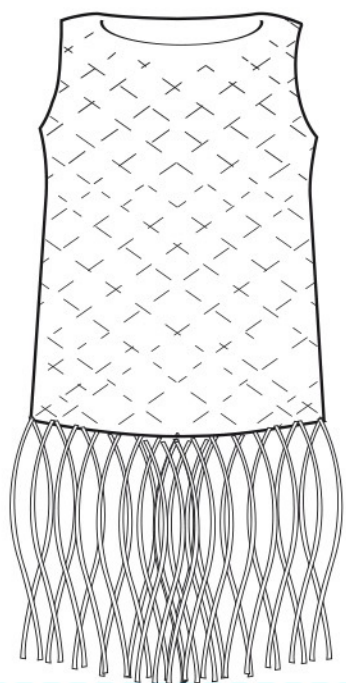

Delantero

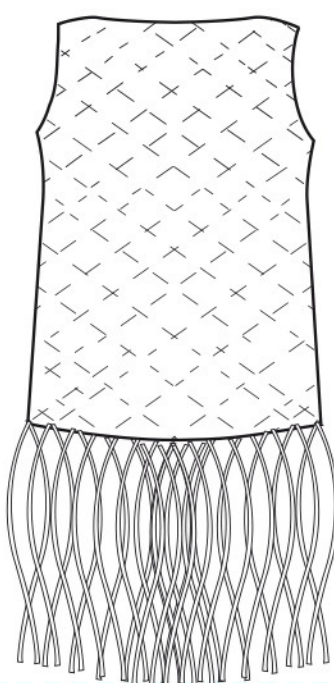

Espalda

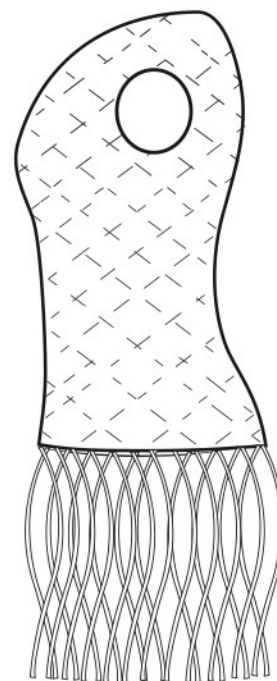

Lateral



<p>CUADRO DE MEDIDAS</p> <p>TALLA 8</p> <p>cont. de busto:82</p> <p>cont.de cintura:62</p> <p>talle delantero:44</p> <p>talle posterior:42</p> <p>cont. gran cadera:92</p> <p>altura de busto:26</p> <p>ancho de pecho:34</p> <p>ancho espalda:35</p> <p>largo de hombro:12</p> <p>centro frente:37</p> <p>centro atrás:40</p> <p>separación de busto:17.5</p>		<p>Materias Primas</p> <p>lana-virgen</p>
		<p>Paleta de Color</p> 

013	Cafetera 13	Lana-virgen	01	100%
No.	Pieza	Material	Cant	Porc%

Tabla de Componentes

Nombre de la pieza Cafetera 13		Referencia:		ESC.	
Oficio: Tejeduria		Tecnica: Telar horizontal		Materia Prima: Lana-virgen	
Especificaciones Tecnicas: Los hilos de undimbre se disponen en orden según los diseños a tejer y luego se procede a tramar, una vez terminada la pieza de tela se realizan los remates correspondientes.					
Color: Cinnabar, crossroad		Capacidad de Producción / mes:		Dimensiones Generales	
Peso (gr.):	Precio Unitario	Precio por Mayor		Largo:	Ancho:
Artesano:		Telefono:		Alto:	Diametro:
Grupo o Taller:		Departamento:		Municipio:	
Certificado Hecho a mano: <input type="checkbox"/> Si <input checked="" type="checkbox"/> No		Centro Poblado:		<input checked="" type="checkbox"/> Resguardo Casero <input checked="" type="checkbox"/> Localidad Vereda <input checked="" type="checkbox"/> N/A Corregimiento	
Observaciones:					
Responsable: JUAN PABLO SOCARRAS			Dibujante: JUAN PABLO SOCARRAS		
Aprobado por:			Fecha:	<input type="checkbox"/> Referentes <input checked="" type="checkbox"/> Línea	
Muestra <input checked="" type="checkbox"/> Terminado <input type="checkbox"/> En Proceso					

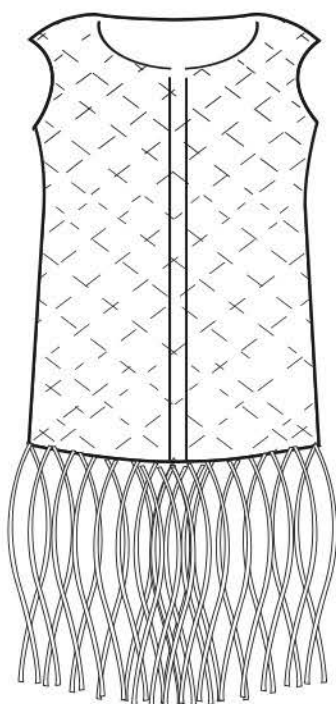

Delantero

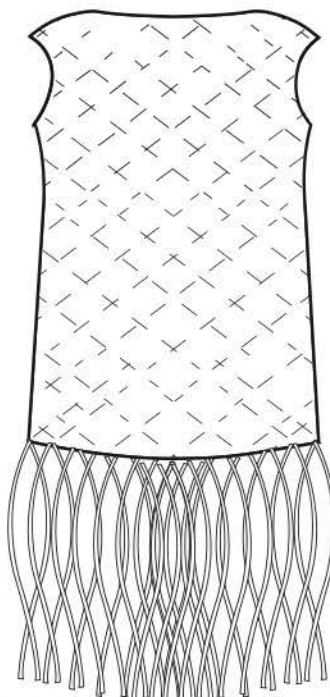

Espalda

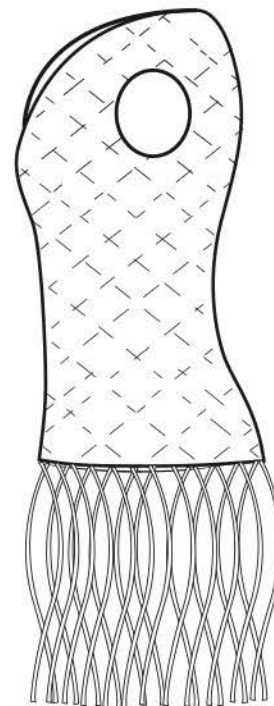

Lateral



<p>CUADRO DE MEDIDAS</p> <p>TALLA 8</p> <p>cont. de busto:82 cont.de cintura:62 talle delantero:44 talle posterior:42 cont. gran cadera:92 altura de busto:26 ancho de pecho:34 ancho espalda:35 largo de hombro:12 centro frente:37 centro atrás:40 separación de busto:17.5</p>	<p>Materias Primas</p> <p>lana-virgen</p>
	<p>Paleta de Color</p> 

No.	Pieza	Material	Cant	Porc%
010	Cafetera 10	Lana-virgen	01	100%

Tabla de Componentes

Nombre de la pieza Cafetera 10		Referencia: D20		ESC.	
Oficio: Tejeduría		Tecnica: Telar horizontal		Materia Prima: Lana-virgen	
Especificaciones Técnicas: Los hilos de undimbre se disponen en orden según los diseños a tejer y luego se procede a tramar, una vez terminada la pieza de tela se realizan los remates correspondientes.					
Color: Spring Flade, Underbrush		Capacidad de Producción / mes: 5		Dimensiones Generales	
Peso (gr.): 1150G	Precio Unitario: 112.785	Precio por Mayor	Largo: 84CM	Ancho: 48CM	Alto:
Artesano: AURA ALICIA ACOSTA		Telefono:		Diametro:	
Grupo o Taller: ARTEACOS		Departamento: CALDAS		Municipio: MANIZALES	
Certificado Hecho a mano: <input type="checkbox"/> Si <input checked="" type="checkbox"/> No		Centro Poblado:		<input type="checkbox"/> Resguardo Caserío <input type="checkbox"/> Localidad Vereda <input type="checkbox"/> N/A Correnimiento	
Observaciones: LLEVA ACCESORIO EN CACHO REFERENCIA D80					
Responsable: JUAN PABLO SOCARRAS			Dibujante: JUAN PABLO SOCARRAS		
Aprobado por:		Fecha:		<input type="checkbox"/> Referentes <input checked="" type="checkbox"/> Línea Muestra <input checked="" type="checkbox"/> Terminado <input type="checkbox"/> En Proceso	

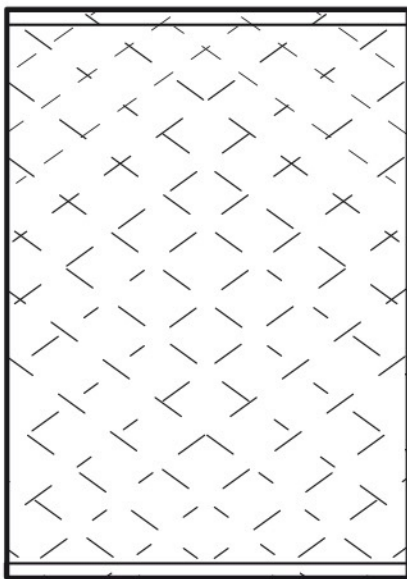

Delantero

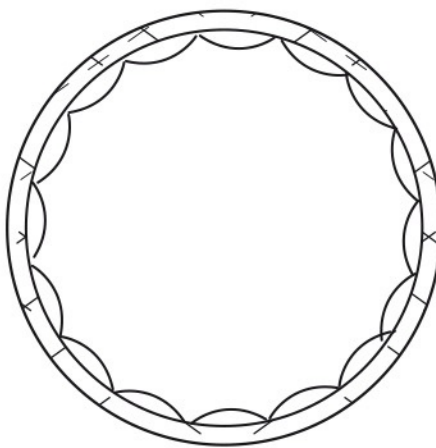

Vista Superior

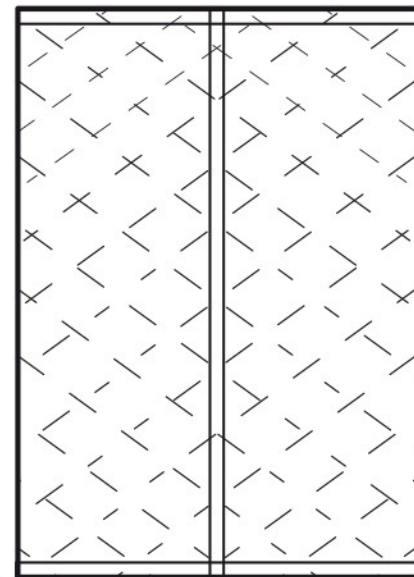

Lateral

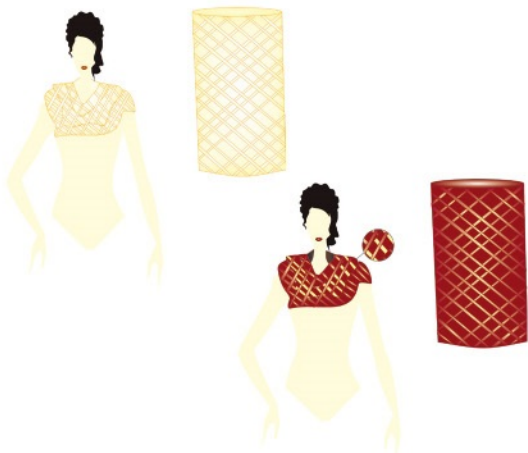

CUADRO DE MEDIDAS

TALLA 8
 cont. de busto:92
 cont.de cintura:62
 talla delantero:44
 talla posterior:42
 cont. gran cadera:92
 altura de busto:26
 ancho de pecho: 34
 ancho espalda:35
 largo de hombro:12
 centro frente:37
 centro atrás:40
 separación de busto:17.5

Materias Primas
 lana-virgen

Paleta de Color

No.	Pieza	Material	Cant	Porc%
014	Cafetera 14	Lana-virgen	01	100%

Tabla de Componentes

Nombre de la pieza Cafetera 14		Referencia:		ESC.	
Oficio: Tejeduría		Tecnica: Telar horizontal		Materia Prima: Lana-virgen	
Especificaciones Técnicas: Los hilos de undimbre se disponen en orden según los diseños a tejer y luego se procede a tramar, una vez terminada la pieza de tela se realizan los remates correspondientes.					
Color: Cinnabar, Crossroad		Capacidad de Producción / mes:		Dimensiones Generales	
Peso (gr.):	Precio Unitario	Precio por Mayor	Largo:	Ancho:	Alto:
Artesano:	Telefono:		Diametro:		
Grupo o Taller:		Departamento:		Municipio:	
Certificado Hecho a mano: <input type="checkbox"/> Si <input checked="" type="checkbox"/> No		Centro Poblado:		<input type="checkbox"/> Resguardo Caserío <input type="checkbox"/> Localidad Vereda <input type="checkbox"/> N/A Corregimiento	
Observaciones:					
Responsable: JUAN PABLO SOCARRAS			Dibujante: JUAN PABLO SOCARRAS		
Aprobado por:			Fecha:		<input type="checkbox"/> Referentes <input checked="" type="checkbox"/> Línea Muestra <input checked="" type="checkbox"/> Terminado <input type="checkbox"/> En Proceso

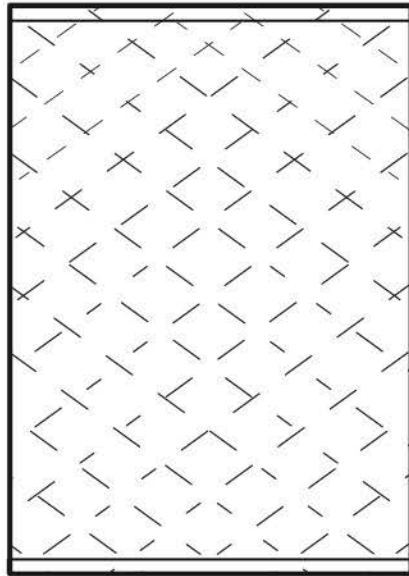

Delantero

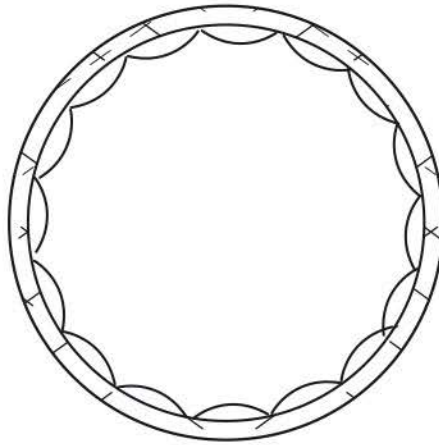

Vista Superior

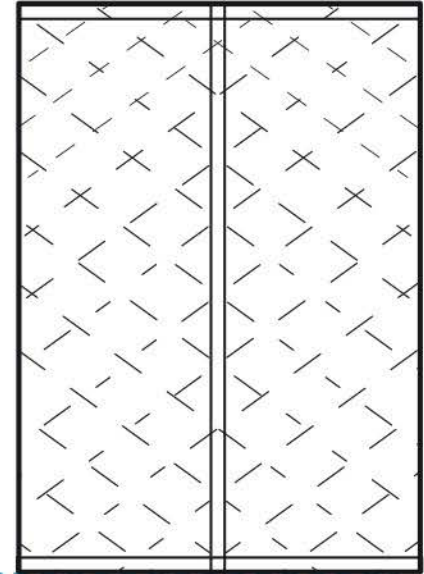

Lateral



CUADRO DE MEDIDAS

TALLA 8

cont. de busto:82
 cont.de cintura:62
 talle delantero:44
 talle posterior:42
 cont. gran cadera:92
 altura de busto:26
 ancho de pecho: 34
 ancho espalda:35
 largo de hombro:12
 centro frente:37
 centro atrás:40
 separación de busto:17.5

Materias Primas

lana-virgen

Paleta de Color



No.	Pieza	Material	Cant	Porc%
014	Cafetera 14	Lana-virgen	01	100%

Tabla de Componentes

Nombre de la pieza Cafetera 14		Referencia: D23-1 / D23-2		ESC.	
Oficio: Tejeduría		Tecnica: Telar horizontal		Materia Prima: Lana-virgen	
Especificaciones Técnicas: Los hilos de undimbre se disponen en orden según los diseños a tejer y luego se procede a tramar, una vez terminada la pieza de tela se realizan los remates correspondientes.					
Color: Cinnabar, Crossroad		Capacidad de Producción / mes:		Dimensiones Generales	
Peso (gr.): 220G	Precio Unitario 69.057	Precio por Mayor		Largo: 36CM	Ancho: 27CM
Artesano: PATRICIA GUTIERREZ - JESUS ARANGO		Telefono:		Alto:	Diametro:
Grupo o Taller: ARIADNA MANUALIDADES - ARTESANIAS JAR		Departamento: CALDAS		Municipio: MANIZALES - MARULANDA	
Certificado Hecho a mano: <input type="checkbox"/> Si <input checked="" type="checkbox"/> No		Centro Poblado:		<input checked="" type="checkbox"/> Resguardo Casero <input checked="" type="checkbox"/> Localidad Vereda <input checked="" type="checkbox"/> N/A Correnimiento	
Observaciones:					
Responsable: JUAN PABLO SOCARRAS			Dibujante: JUAN PABLO SOCARRAS		
Aprobado por:		Fecha:		<input type="checkbox"/> Referentes <input checked="" type="checkbox"/> Línea Muestra <input checked="" type="checkbox"/> <input type="checkbox"/>	

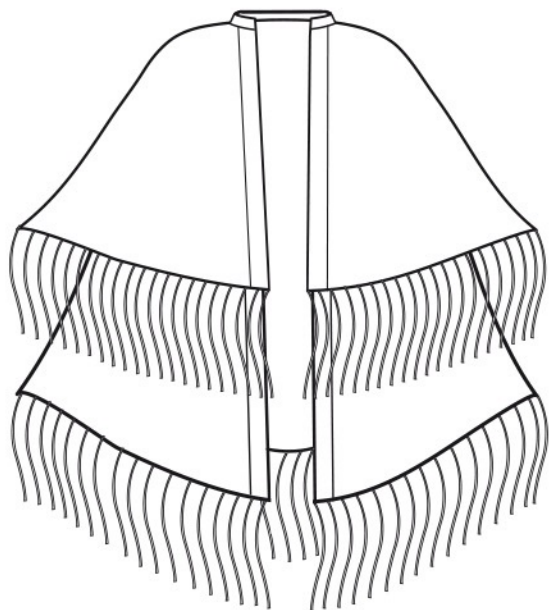

Delantero

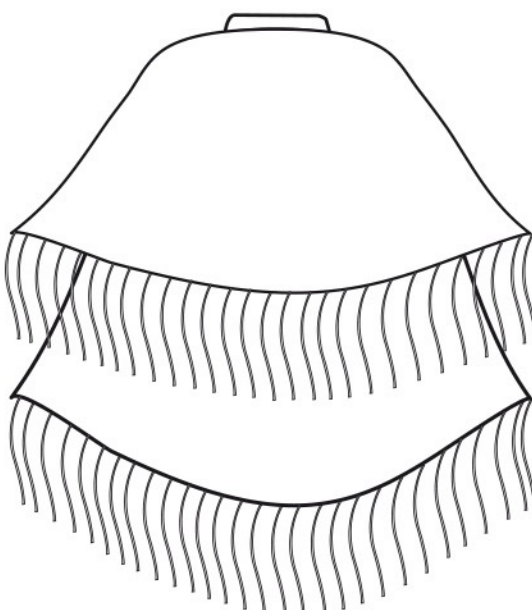

Espalda

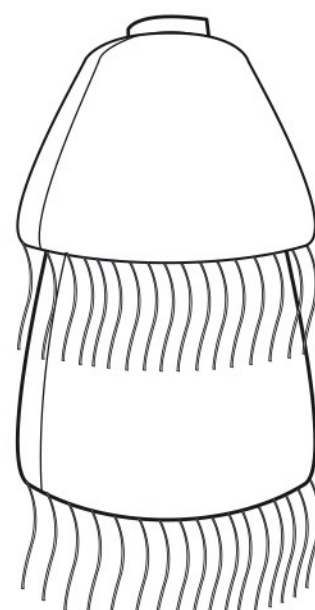

Lateral

Materias Primas
 lana-virgen

Paleta de Color



015	Cafetera 15	Lana-virgen	01	100%
No.	Pieza	Material	Cant	Porc%

Tabla de Componentes

Nombre de la pieza Cafetera 15		Referencia:		ESC.	
Oficio: Tejeduría		Tecnica: Telar horizontal		Materia Prima: Lana-virgen	
Especificaciones Técnicas: Los hilos de undimbre se disponen en orden según los diseños a tejer y luego se procede a tramar, una vez terminada la pieza de tela se realizan los remates correspondientes.					
Color: Crossroad, State wall, Cinnabar		Capacidad de Producción / mes:		Dimensiones Generales	
Peso (gr.):		Precio Unitario		Precio por Mayor	
Artisano:		Telefono:		Largo:	
Grupo o Taller:		Departamento:		Ancho:	
Certificado Hecho a mano: <input type="checkbox"/> Si <input checked="" type="checkbox"/> No		Centro Poblado:		Alto:	
Observaciones:		<input type="checkbox"/> Resguardo Casero <input type="checkbox"/> Localidad Vereda <input type="checkbox"/> N/A Corregimiento		Diametro:	
Responsable: JUAN PABLO SOCARRAS		Dibujante: JUAN PABLO SOCARRAS		Terminado <input checked="" type="checkbox"/> En Proceso <input type="checkbox"/>	
Aprobado por:		Fecha:		Referentes <input type="checkbox"/> Línea <input checked="" type="checkbox"/> Muestra <input checked="" type="checkbox"/>	



artesanías
de colombia

Ficha Técnica

Laboratorio

laboratorio de innovación y diseño

Unidad Caldas

Línea

Moda

Producto

ruana

Pieza



CUADRO DE MEDIDAS

TALLA 8

cont. de busto:82
cont.de cintura:62
talle delantero:44
talle posterior:42
cont. gran cadera:92
altura de busto:26
ancho de pecho: 34
ancho espalda:35
largo de hombro:12
centro frente:37
centro atrás:40
separación de busto:17.5

Materias Primas

Iraca

Paleta de Color



Costo

Fecha

Boceto 1 de 1

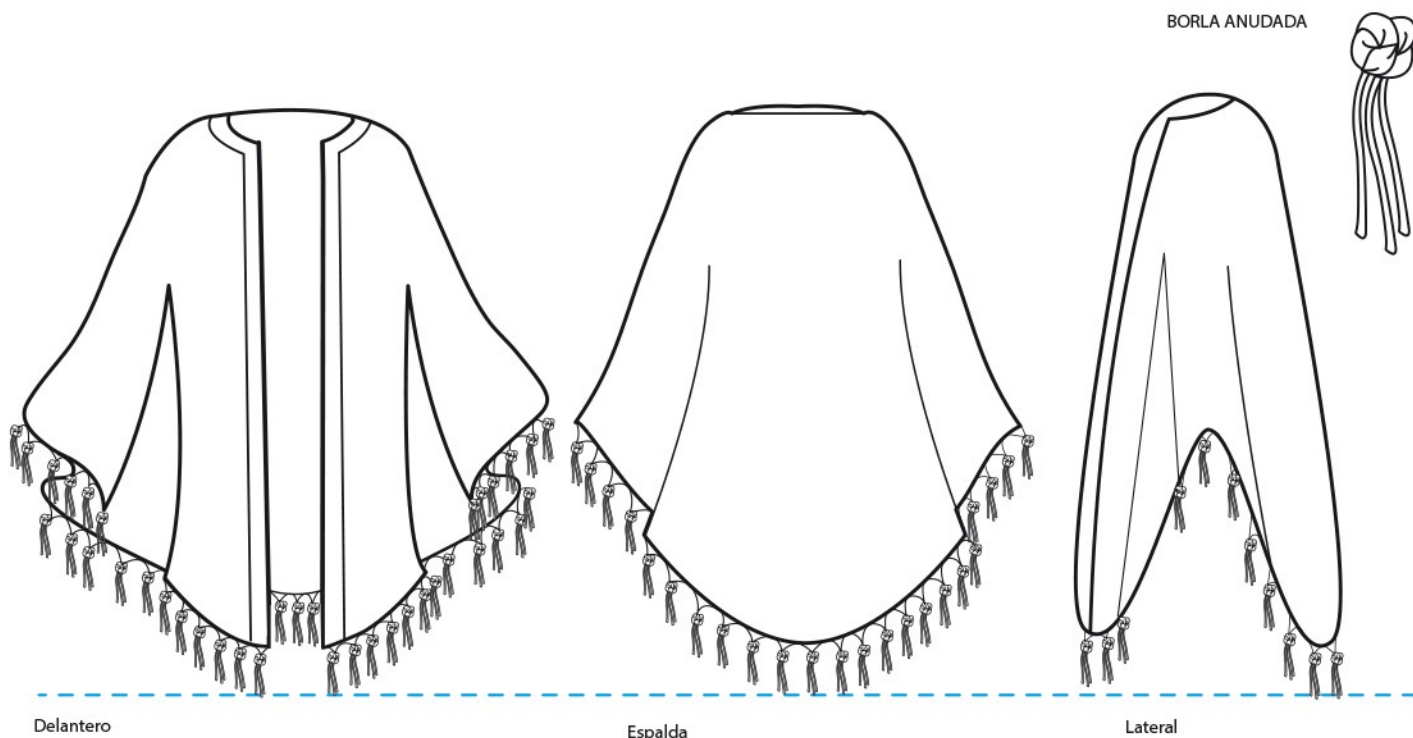

Delantero

Espalda

Lateral



CUADRO DE MEDIDAS
TALLA 8
cont. de busto:82
cont.de cintura:62
talle delantero:44
talle posterior:42
cont. gran cadera:92
altura de busto:28
ancho de pecho: 34
ancho espalda:35
largo de hombro:12
centro frente:37
centro atrás:40
separación de busto:17.5

Materias Primas
lana-virgen

Paleta de Color

017	Cafetera 17	Lana-virgen	01	100%
No.	Pieza	Material	Cant	Porc%

Tabla de Componentes

Nombre de la pieza Cafetera 17 **Referencia:** ESC.

Oficio: Tejeduría **Tecnica:** Telar horizontal **Materia Prima:** Lana-virgen

Especificaciones Técnicas: Los hilos de undimbre se disponen en orden según los diseños a tejer y luego se procede a tramar, una vez terminada la pieza de tela se realizan los remates correspondientes.

Color: Lace veil **Capacidad de Producción / mes:**

Peso (gr.): **Precio Unitario** **Precio por Mayor** **Largo:** **Ancho:** **Alto:** **Diametro:**

Artesano: **Telefono:**

Grupo o Taller: **Departamento:** **Municipio:**

Certificado Hecho a mano: Si No **Centro Poblado:** Resguardo Caserío Localidad Vereda N/A Corregimiento

Observaciones:

Responsable: JUAN PABLO SOCARRAS **Dibujante:** JUAN PABLO SOCARRAS

Aprobado por: **Fecha:** Referentes Línea **Muestra** Terminado En Proceso

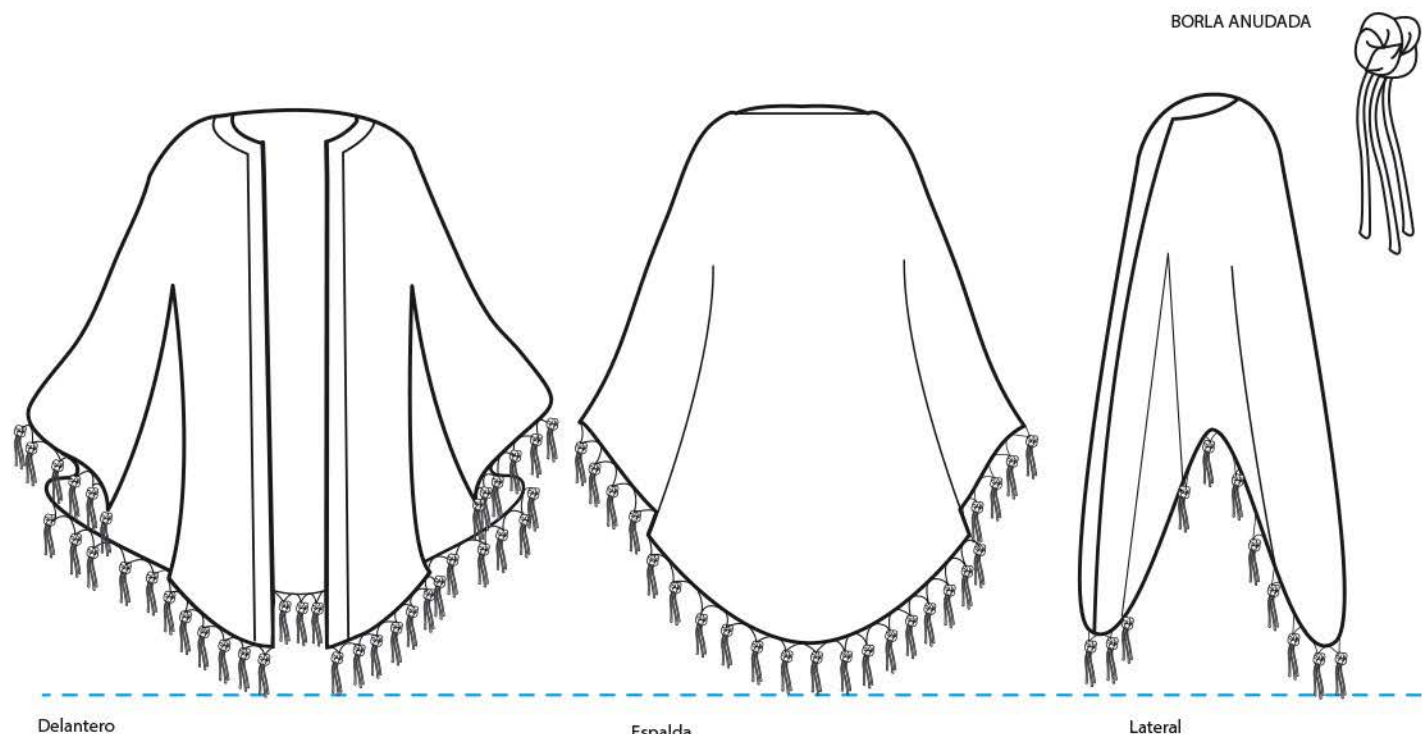

Delantero

Espalda

Lateral



CUADRO DE MEDIDAS

TALLA 8

cont. de busto:82
 cont.de cintura:62
 talle delantero:44
 talle posterior:42
 cont. gran cadera:92
 altura de busto:26
 ancho de pecho: 34
 ancho espalda:35
 largo de hombro:12
 centro frente:37
 centro atrás:40
 separación de busto:17,5

Materias Primas

lana-virgen

Paleta de Color



No.	Pieza	Material	Cant	Porc%
017	Cafetera 17	Lana-virgen	01	100%

Tabla de Componentes

Nombre de la pieza Cafetera 17		Referencia: D24		ESC.	
Oficio: Tejeduría		Tecnica: Telar horizontal		Materia Prima: Lana-virgen	
Especificaciones Técnicas: Los hilos de undimbre se disponen en orden según los diseños a tejer y luego se procede a tramar, una vez terminada la pieza de tela se realizan los remates correspondientes.					
Color: Lace veil		Capacidad de Producción / mes:		Dimensiones Generales	
Peso (gr.): 1930G	Precio Unitario 128.000	Precio por Mayor		Largo: 132CM	Ancho: 88CM
Artisano: JESUS ARANGO		Telefono:		Alto:	Diametro:
Grupo o Taller: ARTESANIAS JAR		Departamento: CALDAS		Municipio: MARULANDA	
Certificado Hecho a mano: <input type="checkbox"/> Si <input checked="" type="checkbox"/> No		Centro Poblado: <input type="checkbox"/> Resguardo Caserio <input type="checkbox"/> Localidad Vereda <input type="checkbox"/> N/A Corramiento			
Observaciones:					
Responsable: JUAN PABLO SOCARRAS			Dibujante: JUAN PABLO SOCARRAS		
Aprobado por:		Fecha:		<input type="checkbox"/> Referentes <input checked="" type="checkbox"/> Línea Muestra <input checked="" type="checkbox"/> Terminado <input type="checkbox"/> En Proceso	



artesanías
de colombia

Ficha Técnica

Laboratorio

laboratorio de innovación y diseño

Unidad Caldas

Línea

Moda

Producto

Chaleco

Pieza



CUADRO DE MEDIDAS

TALLA 8

cont. de busto:82
cont.de cintura:62
talle delantero:44
talle posterior:42
cont. gran cadera:92
altura de busto:26
ancho de pecho: 34
ancho espalda:35
largo de hombro:12
centro frente:37
centro atrás:40
separación de busto:17.5

Materias Primas

Iraca

Paleta de Color



Costo

Fecha

Boceto 1 de 1