



Proyecto Fortalecimiento económico y comercial de las vocaciones
productivas artesanales del departamento de Caldas

[Selección de muestras de productos de artesanos y organizaciones, candidatos para participar en Expoartesanías 2015]

Fotos y productos de
Juan Carlos Riaño, artesano
Carlos Uriel Salazar, artesano
Marisela Gutiérrez Franco, artesana
Cooperativa Ovina de Marulanda, cooperativa artesanal
Joyarcoop, cooperativa artesanal

Ejecutor

Fundación Actuar Microempresas

María Gabriela Corradine Mora

Profesional de Gestión - Supervisora y Coordinadora
Artesanías de Colombia S.A.

Manizales, Artesanías de Colombia S.A., 2015



Equipo Ejecutor

Alejandro Agudelo Holguín - Enlace Caldas
Paola Andrea Sánchez A - Monitora Laboratorio de Caldas
Yolanda del Pilar Robayo P - Coordinadora
Pablo Renato Gutiérrez - Emprendimiento
Laura Paola Bautista - Promotora de Ventas
María Paz Jaramillo - Diseñadora textil
Luz Paola Díaz Valencia - Mercadeo
Fundación Juan Pablo Socarras Yaní - Diseñador de Modas
Jairo Francisco Saavedra - Experto textil
Jairo Barbosa - Asesor en Joyería
Luis Alberto Bedoya M. - Costos
Andrea Marín Salazar - Comercialización
Eduard Felipe López - Diseñador Industrial
Andrea Marín Salazar - Asesora Comercial
Iván David Hernández – Abogado Propiedad Intelectual
Jennifer Hernández - Auxiliar Administrativa Oficina Barrio Amigo
Alba Lucía López – Trabajadora Social
Beatriz Elena Villada Quintero - Auxiliar Administrativa Punto de Venta
Herman Obed Muñoz Arias - Vendedor Punto de Venta
Jacqueline Arango - Auxiliar Administrativa Punto de Venta



Créditos Institucionales

Artesanías de Colombia S.A

Ana María Frías Martínez – Gerente General

Diana Pombo Holguín - Subgerente de Desarrollo y Fortalecimiento del Sector Artesanal

María Gabriela Corradine Mora - Profesional de Gestión - Supervisora y Coordinadora

Gobernación de Caldas

Julián Gutiérrez Botero - Gobernador de Caldas

Patricia del Pilar Ruíz Vera - Secretaria de Desarrollo Económico

Jorge Andrés Gómez Escudero - Secretario de Gobierno

Martín Augusto Durán Céspedes - Secretario Integración y Desarrollo Social

José Bernardo González Betancurth - Secretario Cultura

Elisabeth Pinilla – Supervisora Secretaria de Gobierno

María Clemencia Montoya - Supervisora Secretaria de Cultura

John Emil Muñoz - Supervisor Secretaria de Desarrollo Económico

Dora Constanza Cardona - Supervisora Secretaría de Integración y Desarrollo Social

Alcaldía de Manizales

Jorge Eduardo Rojas Giraldo - Alcalde

Claudia Marcela Chica Valencia - Secretaria de Desarrollo Económico

María Carmenza Bermúdez- Supervisora Secretaria de Desarrollo Económico

Actuar Microempresas

Pedro Felipe Sogamoso Cardona - Director Ejecutivo

Carlos Alberto Vergara Salazar - Director Financiero y Administrativo

Laura Victoria Loaiza Londoño - Auxiliar Asistente administrativo y financiero

Fotos propiedad de Juan Carlos Riaño, Carlos Uriel Salazar, Marisela Gutiérrez Franco, Cooperativa Ovina de Marulanda y Joyarcoop.

FOTOGRAFÍAS

El material fotográfico fue proporcionado por sus dueños a Artesanías de Colombia S.A. a través del Laboratorio de Innovación y Diseño de Caldas para efectos de evaluación para su participación en Expoartesanías. Corresponden a las imágenes que utilizan en sus catálogos comerciales para promoción y comercialización.



MANIZALES

EMPRESA - ASOCIACION: Jucarimo

ARTESANO: Juan Carlos Riaño

TIPO PRODUCTO: Juguetería

MATERIA PRIMA: Madera

JUCARIMO



JUGUETES CARIÑOSOS CON RITMO Y MOVIMIENTO

CATALOGO 2015



jucarimo26@hotmail.com

Tel. 6-8916329 Cel. 315-5102768

Manizales Cra. 22 # 58-10 Los Rosales

Precio \$ 95.000

LA PATA CLARA



Madera: Cerezo y Nogal: 38 cm. de largo x 30 cm. de alto y 12 cm. de ancho. Peso: 900 g

Precio \$ 30.000

GUSANITO PIN



Madera: Cerezo y Nogal : 18 cm. de largo x 12 cm. de alto y 5 cm. de ancho. Peso: 400 g

Precio \$ 45.000

GUSANITO DOBLE

Madera: Cerezo y Nogal: 18
cm. de largo x 12 cm. de alto y
5 cm. de ancho. Peso: 500 g



Precio \$ 51.000

PERRO CHARLY



Madera: Cerezo y Nogal: Otro: cuero: 40 cm. de largo x 14 cm. de alto y 12 cm. de ancho. Cordón: 50 cm. Peso: 800 g

Precio \$ 70.000

MALABARISTA



Madera: Cerezo y tela de algodón

Precio \$ 55.000

GUSANITO PIN

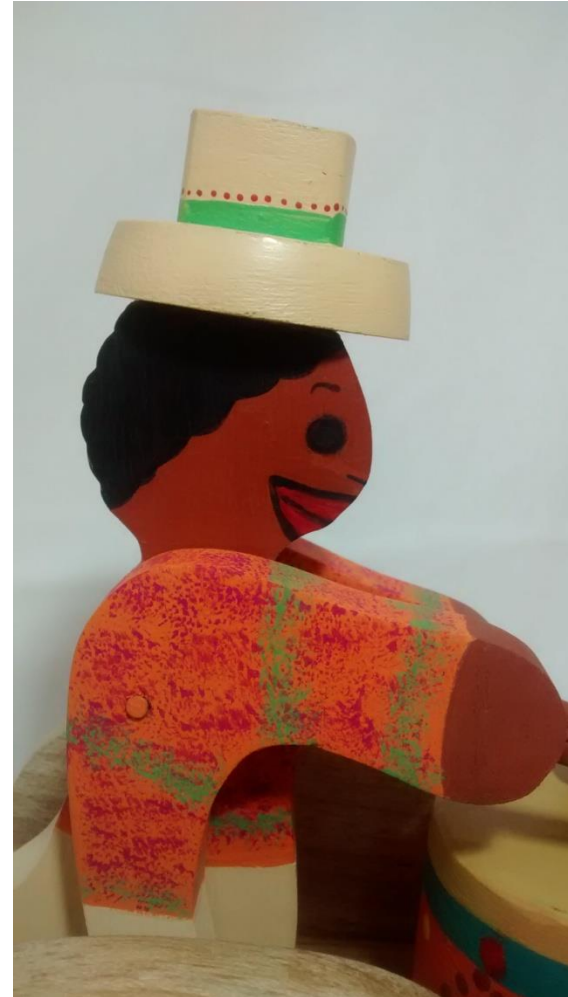

Madera: Nogal

Precio \$ 35.000

VAQUITA



Madera: Nogal y cerezo

Precio \$ 46.000

CABALLITO CON JINETE



Madera: Cerezo y Nogal: Rampa: 50 cm. de largo, 8 cm. de ancho y 21 cm. de alto. Caballito: Aproximadamente: 11 cm. de largo x 15 cm. de alto y 4.5 cm. de ancho. Peso a color : 600 g y al natural 500 g

Precio \$ 42.000

ELEFANTE



Madera: Cerezo y Nogal: Rampa de 50 cm de largo.

Precio \$ 40.000

JIRAFA



Madera: Cerezo y Nogal: 12 cm. de largo x 50 cm. de alto y 12 cm. de ancho. Peso: 300 g. Rampa de 50 cm de largo

Precio \$ 40.000

PERRITO



Madera: Cerezo y Nogal: 12 cm. de largo x 50 cm. de alto y 12 cm. de ancho. Peso: 300 g. Rampa de 50 cm de largo

Precio \$ 40.000

HIPOPOTAMO



Madera: Cerezo y Nogal: 12 cm. de largo x 50 cm. de alto y 12 cm. de ancho. Peso: 300 g. Rampa de 50 cm de largo

Precio \$ 40.000

BURRO CARRERAS



Madera: Cerezo y Nogal: 12 cm. de largo x 50 cm. de alto y 12 cm. de ancho. Peso: 300 g.
Rampa de 50 cm de largo.

Precio \$ 40.000

ARDILLITA



Madera: Cerezo y Nogal: . Rampa de 50 cm de largo.

Precio \$ 40.000

CEBRA



Madera: Cerezo y Nogal: . Rampa de 50 cm de largo.

Precio \$ 40.000

TORTUGUITA



Madera: Cerezo y Nogal: Rampa de 50 cm de largo.

Precio \$ 40.000

CABALLITO SALVAJE



Madera: Cerezo y Nogal: Rampa de 50 cm de largo.

Precio \$ 40.000

OSO DE ANTEOJOS



Madera: Cerezo y Nogal: Rampa de 50 cm de largo.

Precio \$ 95.000

CARRERA DE BURROS



Madera: Cerezo y Nogal: Rampa: 50 cm. de largo, 8 cm. de ancho y 21 cm. de alto. Burro: Aproximadamente: 11 cm. de largo x 15 cm. de alto y 4.5 cm. de ancho. Peso: 750 g

Precio \$ 65.000

MICHAEL PUNKETO CON LUCES



Madera: Cerezo y Nogal: 12 cm. de largo x 50 cm. de alto y 12 cm. de ancho. Cabello de lana acrílica con luces con pilas de litio. Peso: 600 g

Precio \$ 35.000

QUÍTALE EL SOMBRERO A LOS PAYASITOS



Madera: Pino y cerezo : 12 cm de largo x 20 cm. de alto y 28 cm. de ancho. Peso 400 g

Precio \$ 38.000

DINOSAURIO DIDÁCTICO

Madera: Cerezo y Nogal 27 cm. de largo x 18 cm. de alto y 10 cm. de ancho. Peso: 700 g



Precio \$ 15.000

EL PIRATA Y EL GORILA



Madera: Cerezo 11 cm. de alto y 2 cm. de ancho. Peso: 25 g

Precio \$ 55.000

LOROCAR



Madera: Cerezo y Nogal 19 cm. de largo x 21 cm. de alto y 14 cm. de ancho. Peso: 500 g

Precio \$ 35.000

TORTUGA



Madera: Cerezo y Nogal 28 cm. de largo x 15 cm. de alto y 12 cm. de ancho. Peso: 700 g

Precio \$ 22.000

ALCANCÍA MARIQUITA



Madera: Cerezo y Nogal 19 cm. de largo x 10.5 cm. de alto y 14 cm. de ancho. Peso: 500 g







MANIZALES

EMPRESA - ASOCIACION: Manizartes

ARTESANO: Carlos Uriel Salazar

TIPO PRODUCTO: Accesorios

MATERIA PRIMA: Cacho y chonta

CATALOGO 2015-2016

ACCESORIOS ELABORADOS EN CACHO Y CHONTA

E-mail. manizartes@hotmail.com

Carlos Uriel Salazar G
CEL. 311-333-8145
TEL. (57) (96) 8919715

CALLE 45 A # 10 D 15
Manizales, Colombia



Aretes





Arete triangulo

Ref. At





Cuadros descentrados

Ref. cd





Arete guitarra

Ref. Ag





Arete gota perforada

Ref. Agp





Arete estrella

Ref. Ae





Arete cuadrado
perforado

Ref. Acp





Arete Windows

Ref. Aw





Arete escalonado

Ref. ae





Arete Mariposa

Ref. Ar





Arete cuadrado
perforado

Ref. Acp





Arete circular perforado Ref. Acp





Arete rectangular
perforado

Ref. Alp





Arete cuadrado

Ref. Alp





Arete ovalado

Ref. Ao





Arete cuadrado
Perforado circulo

Ref. Acp





Arete Hoja

Ref. Ah





Aretes losango
perforado

Ref. Alp





Arete doble circulo

Ref. Adc





Arete pirámide

Ref. Ap.





Arete losango
lineal

Ref. All





Arete semi ajedrez

Ref. Asa





Arete campana

Ref. Ac





Arete circulo

Ref. Ac





Arete palos largos

Ref. Apl





Arete ajedrez redondo Ref. Aar





Arete palos cortos

Ref. Apc





Arete ajedrez

Ref. Aa





Arete rayo

Ref. Ar





Arete luna

Ref. Al





Arete gorro

Ref. Ag





Arete Lineal Triangular

Ref. Alt





Arete gotas

Ref. Ag





Arete Libelula

Ref. Al





Arete corazón

Ref. ac





Arete flotante

Ref. af





Arete flotante doble

Ref. afd





Arete tambor doble

Ref. atd





Arete bola gancho

Ref. abg





Arete palos

Ref. ap





Arete bolas sencillas

Ref. abs





Arete doble cuadros

Ref. adc





Arete curvos

Ref. ac



juegos





Juego gargantilla
dije

Ref. jgd

Mani  artes



Juego gargantilla
dije

Ref. jgd





Juego gargantilla
dije

Ref. jgd

Mani  artes



Juego gargantilla
dije

Ref. jgd





Juego gargantilla
dije

Ref. jgd





Juego flotante

Ref. jf





Juego ovalos

Ref. jgd





Juego modulos

Ref. jgd





Juego lunas

Ref. jl



Topos





Topo Mariposa

Ref. Tm



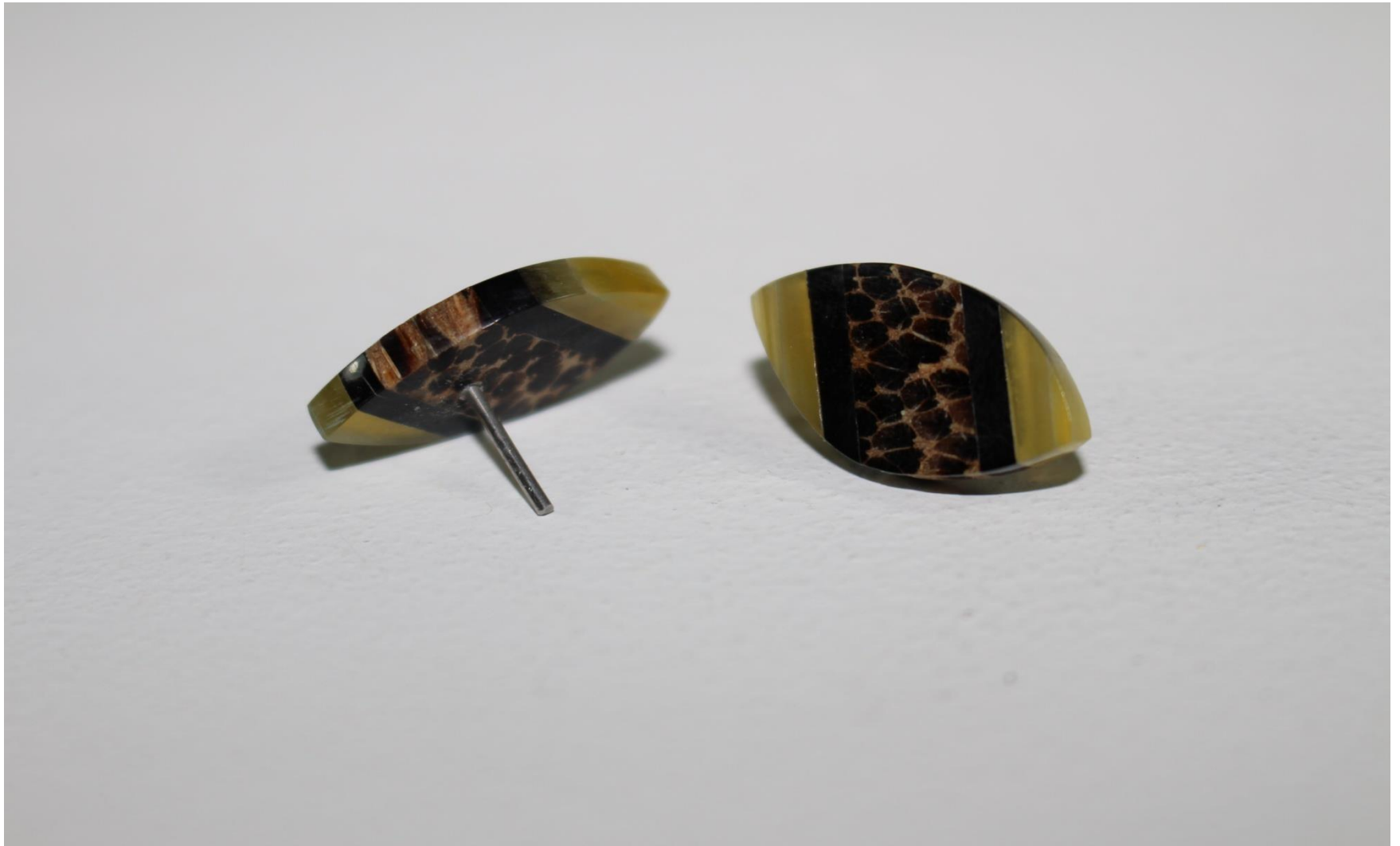

Topo ovalo

Ref. To





Topo pies

Ref. Tp





Topo luna

Ref. Tl





Topo comas

Ref. Tc





Topo Mini Gota

Ref. Tmg



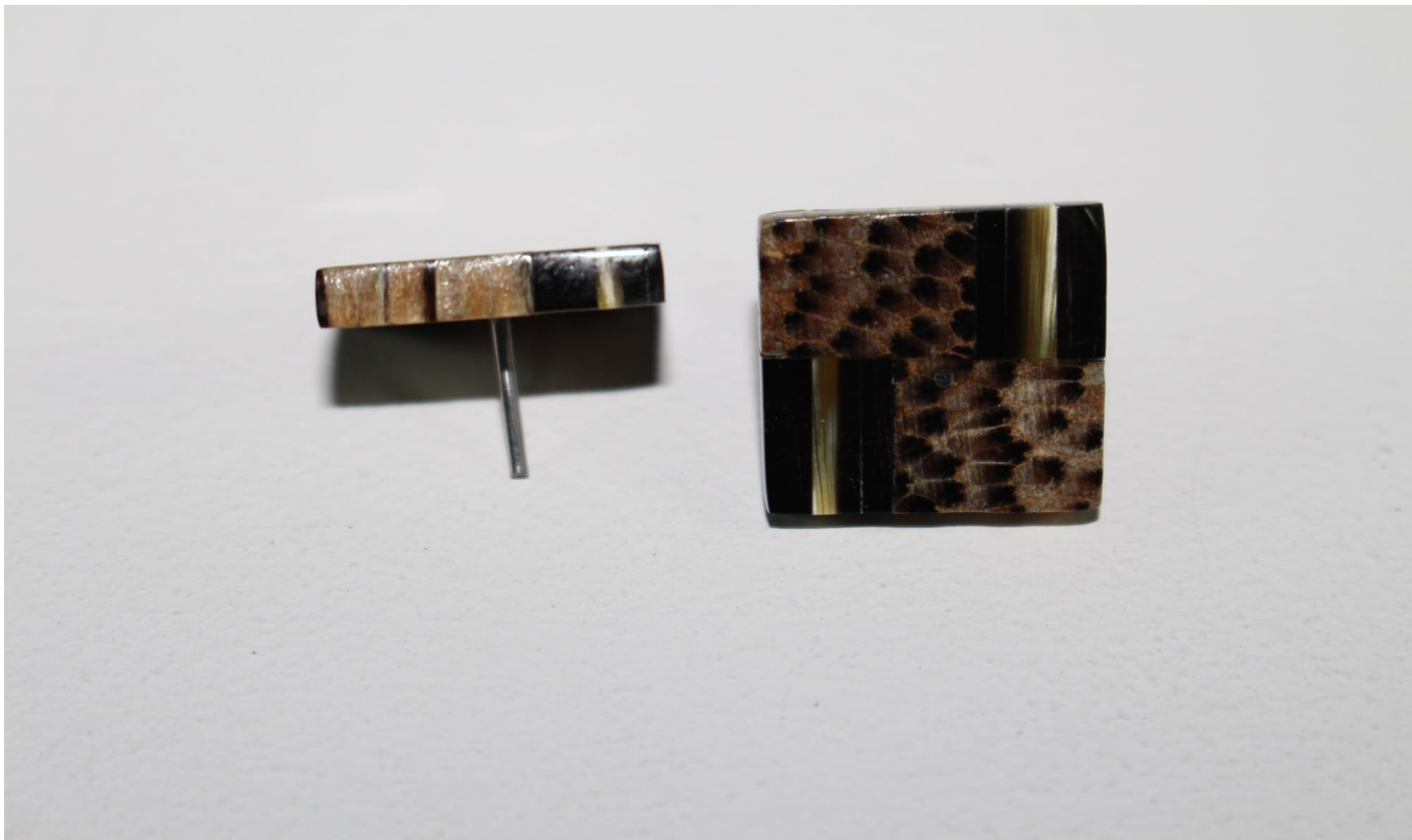

Topo Mini Cuadros

Ref. Tmc



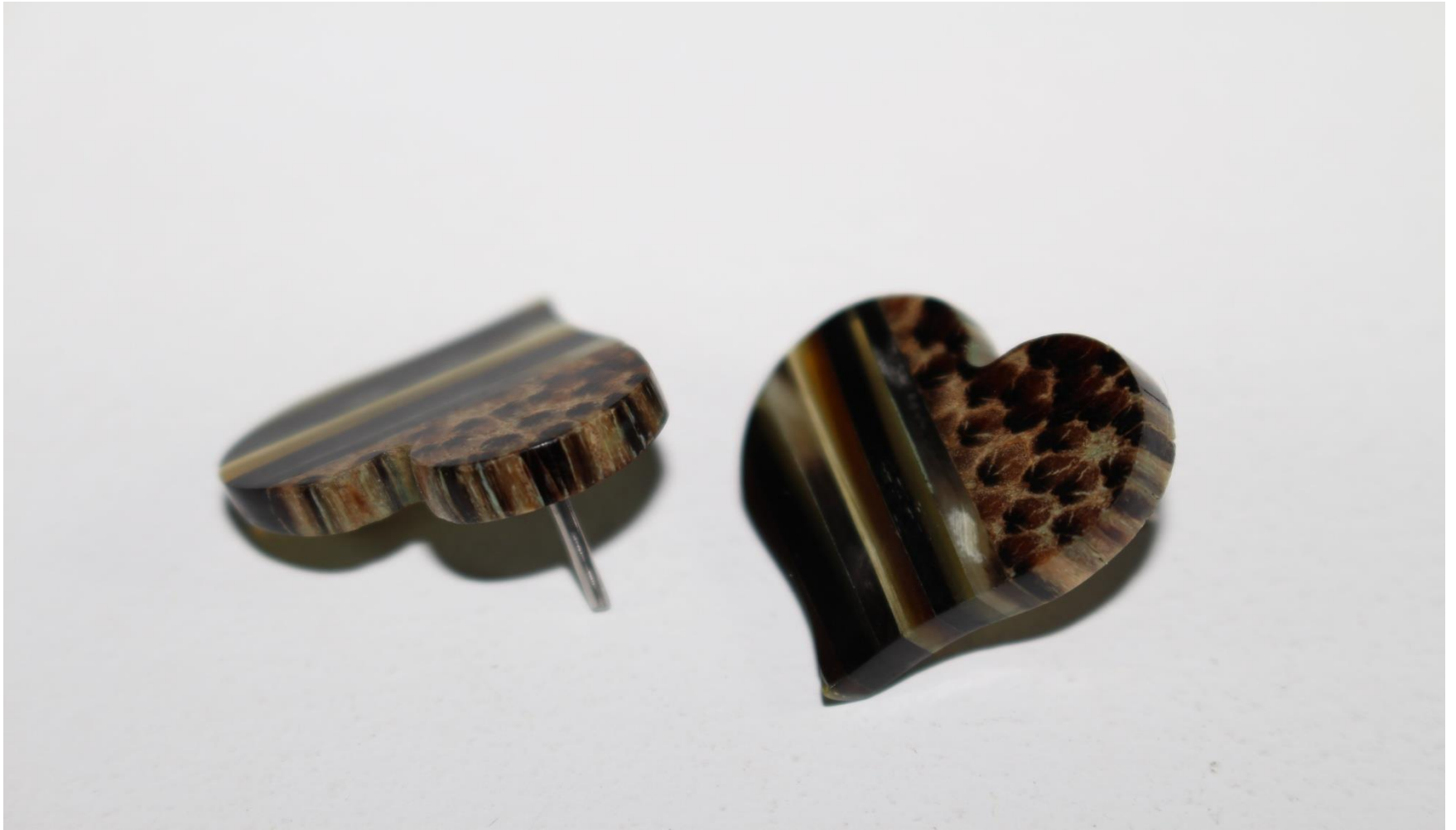

Topo Corazones

Ref. Tc





Topo hojas

Ref. Th



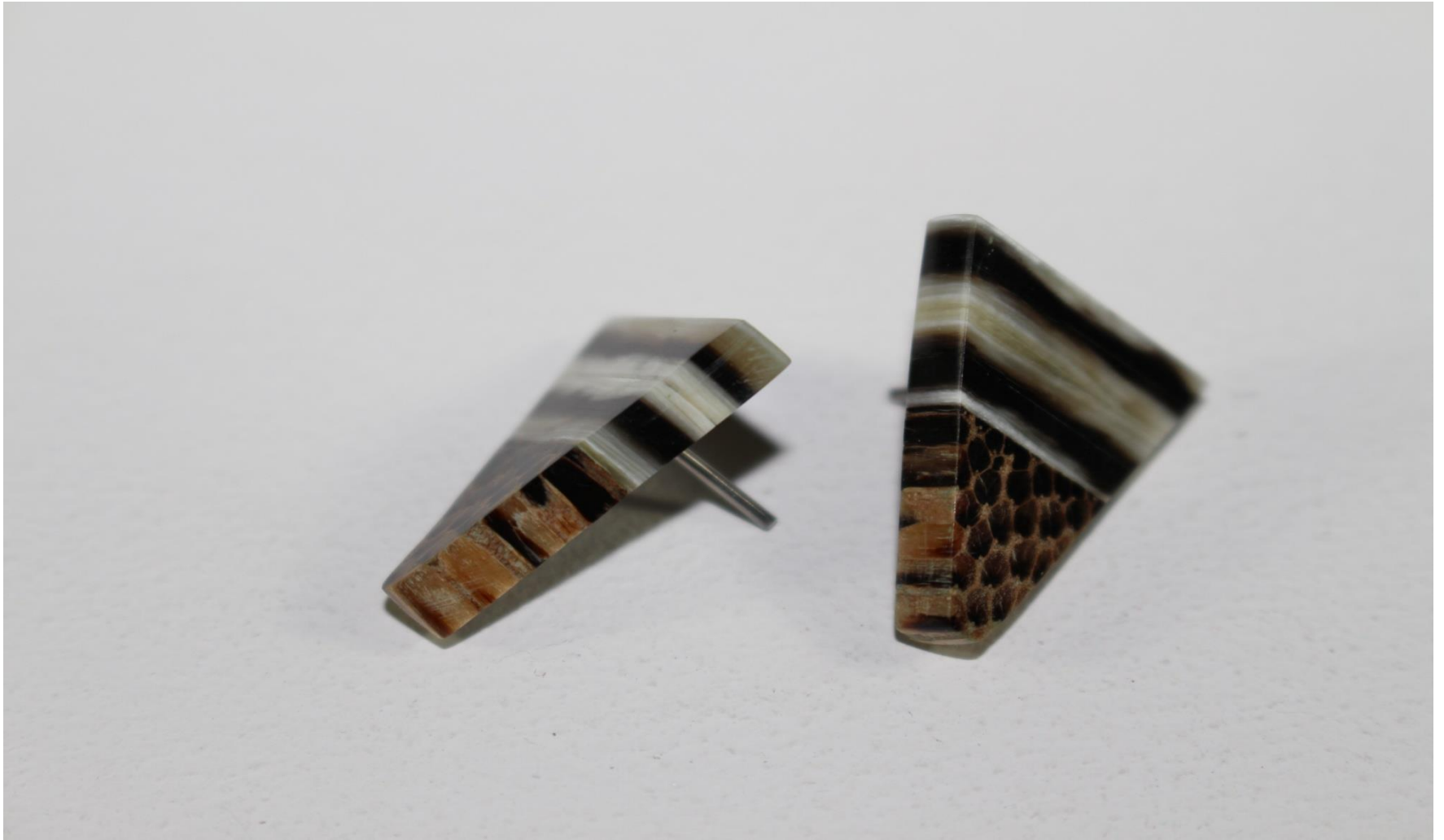

Topo Mini Triangulo Doble

Ref. Tmtd





Topo Mini Rectángulo Doble
Ref. Tmrd





Topo Mini Círculos

Ref. Tmc





Topos largos

Ref. Tl



Anillos





Anillo cuadros

Ref. Ac





Anillo hoja

Ref. Ah





Anillo Vermont

Ref. Av





Anillo Fraccionado

Ref. Af





Anillo Corte Horizontal

Ref. Ach





Anillo Corte Transversal

Ref. Act





Anillo cuadros

Ref. Ac





Anillo Doble Cuadro

Ref. Adc



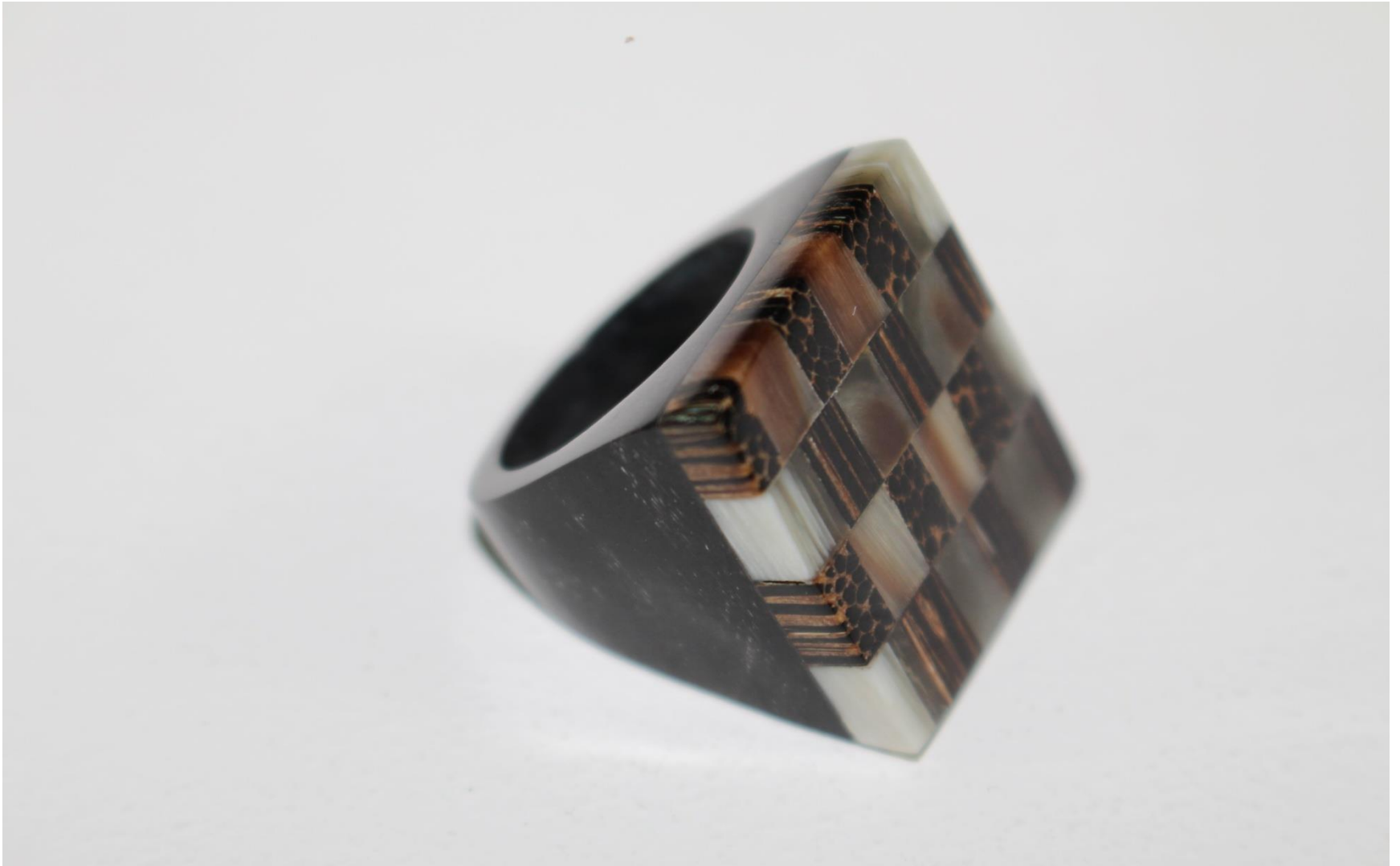

Anillo Ajedrez

Ref. Aa



Manillas





Reloj cacho

Ref. rc





Reloj cacho madera

Ref. rcm





Reloj cacho

Ref. rc





Reloj cacho

Ref.rc





Reloj cacho

Ref.rc

Mani Z artes



Reloj cacho

Ref.rc





Manillas lineas

Ref.ml





Manillas lineas

Ref.ml





Manillas ajedrez

Ref.ma





Manillas lineas

Ref.ml





Manillas tiras

Ref.
mt





Manillas lineas

Ref.
ml





Manillas tiras

Ref.
mt



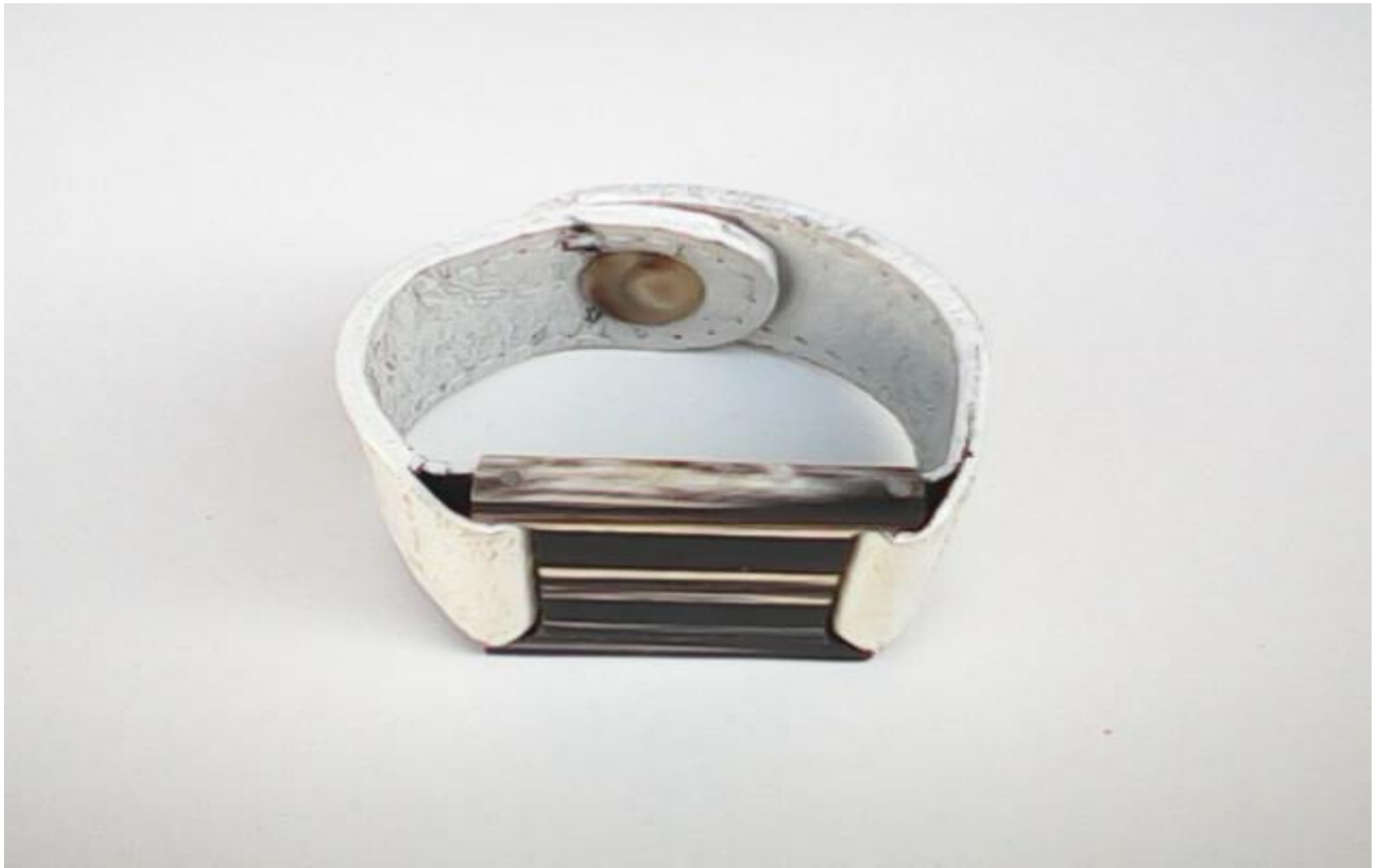

Manillas lineas

Ref.
ml





Manillas cuadros

Ref.
mc





Brazaletes aglomerado

Ref.
ba





ARANZAZU

EMPRESA - ASOCIACION: Fragu

ARTESANO: Marisela Gutiérrez Franco

TIPO PRODUCTO: Accesorios de Moda y vestuario, bolsos

MATERIA PRIMA: Fique

FRAGÚ

MARISELA GUTIERREZ FRANCO

ACCESORIOS ARTESANALES EN CABUYA

BOLSOS

Bolso Grande

- *Apliques en cuero*
- *Forro interno*



Bolso Pequeño

- *Apliques en cuero*
- *Semilla de Tagua*



Bolso Mediano

- *Apliques en cuero*
- *Forro Interno*



MOCHILAS



Mochila Cuadrada

- *Apliques en cuero*
- *Forro interno*



Mochila Redonda

- *Semilla de Tagua*
- *Correa Pegada a mano*



PEQUEÑOS ACCESORIOS



Cartera

- *Appliques en cuero*
- *Herraje plateado*



Cosmetiquera

- Cremallera
- Carretel Plateado*



Monedera

- Tapa en Cuero
- Semilla de tagua



Cartucheras

- Cremalleras o
- Semillas de tagua*





MARULANDA

EMPRESA - ASOCIACION: Textiles Marulanda
ARTESANO: Artesanías J.A.R. – Ruanas y Cobijas –
Cooperativa Ovina de Marulanda
OFICIO ARTESANAL: Tejeduría
MATERIA PRIMA: Lana



Ruana fabricada
con lana virgen.
Colores blanco,
negro y gris

Poncho hecho
en telar



Buñanda fabricada
en crochéf

Poncho hecho en
telar



Guantes Tejidos
en Crochéf

Individuales y
Tapetes
Gran variedad
en medidas y
colores



Cubrelechos en
diferentes
colores y diseños



Gran variedad
de artículos
fabricados en
lana 100%



Chal
Tejido Telar
Horizontal



Ruana con
Cuello
Tejido Telar



Chal
Tejido Telar
Horizontal



Ruana Abierta
Cuello Rojo



Ruana Roja
Tejido Telar
Horizontal



Chaqueta en
Lana

*Gran variedad de colores,
tamaños, formas y
texturas en todas las
referencias.*

coopovinamarulanda@yahoo.es

Bolso con Tapa
Tejido Telar
Horizontal



Bolso de Hombro
Tejido Medio
Punto
(Crochet)



Ruana Infantil
Tejido Telar
Horizontal



Ruana Negra
Tejido Telar
Horizontal



Ruana Blanca
Tejido Telar
Horizontal































CALDAS

EMPRESA - ASOCIACION: Joyarcoop

ARTESANO: - Joyeros del departamento de Caldas

OFICIO ARTESANAL: Joyería

MATERIA PRIMA: Plata, Pirita

















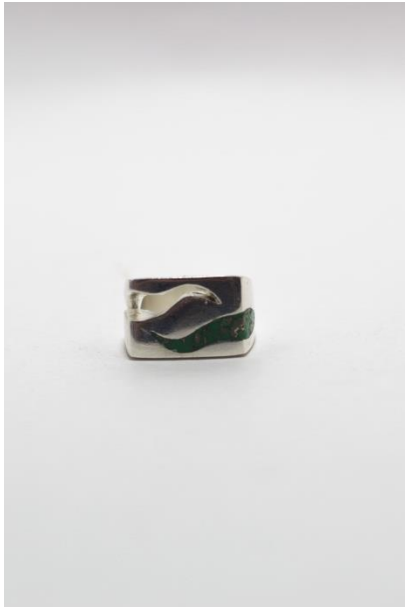





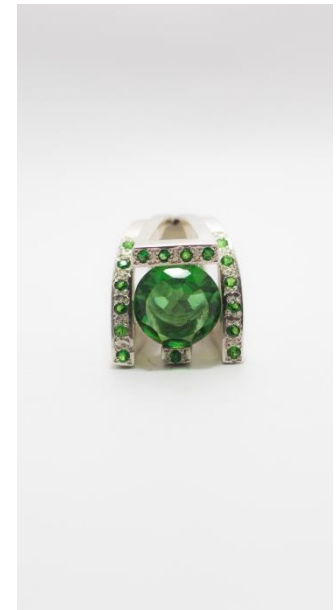





























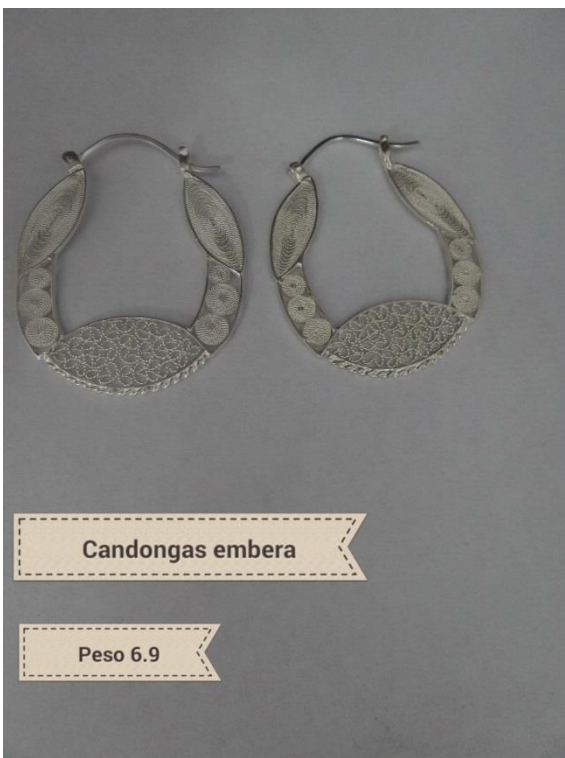

Candongas embera

Peso 6.9



Candongas ovaladas

Peso 3.9



Loro nativo

Peso 8.3



































LABORATORIO DE DISEÑO E INNOVACION - CALDAS