



Fortalecimiento de la actividad artesanal del departamento del Huila, 2015

Proyecto fortalecimiento de la actividad artesanal del departamento del Huila, encaminado al mejoramiento de la oferta artesanal en el departamento en el año 2015

[Análisis de mercado del nodo norte del Huila]

Maryigt Xiomara Torres Chapeta.
Contratista, Emprendimiento y Desarrollo Humano

ARTESANIAS DE COLOMBIA S.A., NEIVA, DICIEMBRE 14/2015



Créditos Institucionales

Artesanías de Colombia S. A.

Ana María Frías Martínez
Gerente General

Diana Pombo Holguín
Subgerente de Desarrollo y
Fortalecimiento del Sector Artesanal

María Gabriela Corradine Mora
Profesional de Gestión - CENDAR

Gobernación de Huila

Carlos Mauricio Iriarte Barrios
Gobernador

Carlos Alberto Martín Salinas
Secretario de Cultura

Gerardo Aldana García
Supervisor del proyecto
Secretaría de Cultura

Tabla de Contenido

Objetivo

Resumen

Introducción

Descripción del Trabajo

Resultados

Conclusiones

Limitaciones y Dificultades

Recomendaciones y Sugerencias

Anexos

Desarrollo de Contenidos

Objetivo: Aplicación de encuesta en hoteles y restaurantes, para medir la aceptación de la propuesta de exhibir artesanías del municipio y la región y contribuir con la comercialización del producto artesanal.

RESUMEN

Como medio efectivo de articular la oferta y la demanda se acudió en primera instancia a los hoteles y restaurantes bajo dos premisas fundamentales, la primera es que se considera que el turista es el principal cliente objetivo del artesano y la segunda es que los turistas tiene contacto directo con los hoteles y restaurantes cuando realizan el viaje de intercambio, cultural, social o económico con una nueva región. De esta manera se planteó la encuesta para identificar si es viable desplegar estrategias para ubicar espacios permanentes de exhibición del producto artesanal, que llegue de forma directa al turista.

En los hoteles y restaurantes se hizo claridad en que se efectúa la encuesta como un sondeo inicial para medir la intención de ubicar una vitrina o espacio comercial, fue preciso realizar una breve presentación del proyecto, los objetivos y la descripción de la población objetivo, además de indagar sobre aspectos de la economía y la actividad comercial de cada municipio, en el recorrido se logró tener un somera idea sobre el estado actual de la infraestructura hotelera y turística y se identificó con claridad qué municipios tienen vocación turística que beneficien la producción artesanal.

INTRODUCCIÓN

No es un secreto que una de las mayores debilidades de las comunidades artesanales del país, es su relación con el mercado y el proceso comercial, el sector artesanal en el departamento del Huila no es ajeno a esta realidad, para este análisis de mercado se toma en cuenta que el intercambio artesanal está inmerso en una dimensión económica diferente a la de la industria, dado su alto componente de mano de obra y la incorporación de elementos de patrimonio histórico, cultural, natural, estético y artístico.

Es importante tener en cuenta que la compra y venta de objetos artesanales, ya sean estos utilitarios o decorativos, se incluye en un espacio mayor vinculado a la industria cultural, donde el artesano intenta estimar el precio de su artesanía desde una perspectiva en desventaja, se identifican entonces elementos fundamentales como los actores, entre los que se encuentran los productores y los compradores y toma vital importancia el canal de comercialización.

Los canales de comercialización de la oferta artesanal pueden ser espacios permanentes, temporales o itinerantes a través de los cuales se efectúa la transacción comercial. Para este análisis se planteó abrir un canal permanente en hoteles y restaurantes de los 12 municipios, para lo cual se aplicó una encuesta de 5 preguntas en formato cerrado, que permitiera medir el interés de los establecimientos en ofrecer un espacio para exhibir los productos artesanales propios de cada municipio y la región, de esta forma se efectuó un acercamiento con compradores potenciales, relacionando de forma directa el turismo con la artesanía y con el objetivo principal *de Impulsar la comercialización de artesanías, para asegurar la participación creciente del sector en la economía y mejorar la calidad de vida de los artesanos y artesanas del departamento y del país.*

DESCRIPCIÓN DEL TRABAJO

Teniendo en cuenta que el sector artesanal del departamento del Huila ha presentado una creciente disminución de sus ventas en los últimos años, **se plantea la estrategia de vitrinismo** que busca abrir nuevos espacios de comercialización que le permitan al artesano poner sus productos en lugares claves como hoteles y restaurantes de los municipios visitados en el departamento, lugares que tienen concurrencia de turistas nacionales e internacionales debido a sus atracciones de carácter cultural, comercial y recreativo.

Para este planteamiento se diseñó una encuesta que posteriormente se aplicó en restaurantes y hoteles de los 12 municipios del nodo norte del Laboratorio de Diseño del Huila. Lo que se busca con la estrategia es fortalecer al sector artesanal por medio del turismo, por esta razón se quiere hacer una alianza comercial entre el Laboratorio de Diseño y los hoteles y restaurantes que tengan la capacidad y el interés de promocionar la artesanía y en estos lugares ubicar vitrinas comerciales con productos artesanales de la región, que tengan el visto bueno de los diseñadores del Laboratorio y así poder llegar al turista que es el cliente potencial.

La encuesta se aplicó a 121 establecimientos de la zona norte que incluye los municipios de: Neiva, Aipe, Tello, Villavieja, Palermo, Teruel, Rivera, Campoalegre, La Plata, La Argentina, Tesalia y Yaguará. La asesora del módulo de desarrollo humano y emprendimiento, Maryigt Torres, recolectó información de 11 municipios que en total sumaron 112 establecimientos, estas encuestas fueron aplicadas en el segundo viaje realizado en el mes de Septiembre y en el tercer viaje del mes de Octubre, se empleó la jornada de la mañana para dicha recolección, dado que en la tarde estaban programadas las convocatorias para desarrollar los talleres, asesorías y asistencias técnicas en temas de desarrollo humano y emprendimiento, que eran trabajadas directamente con los artesanos. La profesional del módulo comercial, Adriana García aplicó la encuesta a 9 hoteles y restaurantes de la Capital del Departamento.

Esta encuesta fue un primer acercamiento a estos establecimientos y una forma de identificar la infraestructura con que cuenta cada municipio para atender a los turistas, también se vio reflejado el carácter turístico de municipios como Rivera, La Plata, Villavieja y Neiva que cuentan con atractivos para turistas de diferentes temas de interés, como las termales, el desierto de la Tatacoa entre otros.

Las encuestas fueron aplicadas así:

N°	Municipio	Nombre Establecimiento	Hotel/Restaurante
1	Palermo	Hospedaje Colonial	Hotel
2	Palermo	Hotel El Bosque	Hotel
3	Palermo	Asadero y Restaurante Rodizio	Restaurante
4	Palermo	La Esquina del Sabor Guagueño	Restaurante
5	Palermo	Restaurante Parrilla y Tizón	Restaurante
6	Rivera	Casa Hotel Emmanuel	Hotel
7	Rivera	Club los Kioskitos	Restaurante
8	Rivera	Villa Gabriela Casa Campestre	Restaurante
9	Rivera	Hotel Villa Mariana	Hotel
10	Rivera	Postres River Jay	Restaurante
11	Rivera	Hotel Campestre Los Gabrieles	Hotel
12	Rivera	Adelaida 1808 Restaurante	Restaurante
13	Rivera	Hotel Casa Oliveros	Hotel
14	Teruel	Restaurante El Buen Sabor	Restaurante
15	Teruel	Hotel Terraza Confort 2001	Hotel
16	Teruel	Restaurante El Turista	Restaurante
17	Teruel	Hospedaje Mi Ranchito	Hotel
18	Teruel	Casa Mama Restaurante	Restaurante
19	Campoalegre	La Comelanga de la Negra	Restaurante
20	Campoalegre	Bahía Mar Restaurante	Restaurante
21	Campoalegre	Restaurante/Heladería La puerta del Sol	Restaurante
22	Campoalegre	Delirios Restaurante	Restaurante
23	Campoalegre	Hotel Salón de Eventos Costa del Sur	Hotel
24	Campoalegre	Villa Chula Finca Restaurante	Restaurante
25	Campoalegre	Palmares de Alejandría	Hotel
26	Campoalegre	Finca los Leones Restaurante	Restaurante
27	Campoalegre	Food & Friends	Restaurante
28	Tello	Restaurante la sazón de María	Restaurante
29	Tello	Restaurante El Buen Sabor	Restaurante
30	Tello	Hospedaje Beatriz	Hotel
31	Tello	Restaurante y Estadero Tello	Restaurante
32	Tello	Restaurante Punto Rico	Restaurante

33	Yaguará	Don Juan Restaurante	Restaurante
34	Yaguará	Hotel Chuirá	Hotel
35	Yaguará	Residencia la Casona	Hotel
36	Yaguará	Restaurante Sabrosuras de Lucy	Restaurante
37	Yaguará	Restaurante Feng Shui	Restaurante
38	Yaguará	Hotel el Lago Resort	Hotel
39	Yaguará	Restaurante Doña Anita	Restaurante
40	Yaguará	Restaurante Karablott	Restaurante
41	Yaguará	Hotel Savarín	Hotel
42	Yaguará	Restaurante María	Restaurante
43	Yaguará	Restaurante la Estación del Buen Sabor	Restaurante
44	Yaguará	Restaurante Colonial	Restaurante
45	Tesalia	La Casa de Nicol's	Restaurante
46	Tesalia	Comi Max	Restaurante
47	Tesalia	Pica Rico	Hotel Restaurante
48	Tesalia	La Posada del Rey	Hotel
49	Tesalia	Hotel Cañaverales	Hotel
50	Tesalia	Panadería Donde el Profe	Restaurante
51	Tesalia	Sabor Del Valle	Restaurante
52	Tesalia	Madajho y Sabor Criollo	Hotel Restaurante
53	Tesalia	Hospedaje Dorián	Hotel
54	Tesalia	Hospedaje Brasilia	Hotel
55	Tesalia	Hostal Tesalia	Hotel
56	Tesalia	Sazón y Sabor	Restaurante
57	La Argentina	Asadero Kikiripollo	Restaurante
58	La Argentina	Los Yalcones	Hotel
59	La Argentina	La Chata	Restaurante
60	La Argentina	El Turista	Restaurante
61	La Argentina	Casa Cruz	Restaurante
62	La Argentina	Hospedaje Zarith	Hotel
63	La Argentina	El Madrigal	Restaurante
64	La Argentina	Comidas Rápidas Multipan	Restaurante
65	La Argentina	La Casa del Tizón	Restaurante
66	La Argentina	Hotel Y Restaurante Rancho Paisa	Hotel Restaurante
67	La Argentina	No hay dato	Hotel
68	La Plata	Balcones de la Pradera	Hotel
69	La Plata	Rajaleñas	Restaurante
70	La Plata	Hospedaje El Opita	Hotel
71	La Plata	Balcones de la Luz 103	Hotel
72	La Plata	La Brasa Criolla	Restaurante
73	La Plata	K'pua	Restaurante

74	La Plata	Hostería Casa Medina	Hotel
75	La Plata	Hotel Noches Plateñas	Hotel
76	La Plata	Kiko Loco	Restaurante
77	La Plata	Hotel Berlín	Hotel
78	La Plata	Bar Restaurante Vikingos Burger	Restaurante
79	La Plata	Hotel El Portal de Valencia	Hotel
80	La Plata	Hotel y Heladería Cambis	Hotel
81	La Plata	Asadero Pollo Lucas	Restaurante
82	La Plata	El Costeño Comida de Mar	Restaurante
83	La Plata	Dayoama Center	Hotel
84	La Plata	Restaurante Camino Real	Restaurante
85	La Plata	Restaurante Mi Viejo	Restaurante
86	Aipe	Hotel Casablanca	Hotel
87	Aipe	Hotel Piedra Pintada	Hotel
88	Aipe	Hotel Las Palmas	Hotel
89	Aipe	Hotel Stanford	Hotel
90	Aipe	Hotel Los Alpes	Hotel
91	Aipe	Punto Verde	Restaurante
92	Aipe	Lico Restaurant	Restaurante
93	Aipe	Restaurante Mercy	Restaurante
94	Aipe	Restaurante JF Café Gourmet	Restaurante
95	Aipe	La Brasa Roja	Restaurante
96	Aipe	Residencias y Restaurante Cordillera	Restaurante
97	Aipe	Parador Turístico y Restaurante Piedra Pintada	Restaurante
98	Villavieja	Restaurante - Bar Casa Blanca	Restaurante
99	Villavieja	Restaurante Okayra	Restaurante
100	Villavieja	Estadero la Guaca	Restaurante
101	Villavieja	Portal La Estación	Restaurante
102	Villavieja	Estadero Laberintos del Cuzco	Restaurante
103	Villavieja	Estadero Villa del Márquez	Restaurante
104	Villavieja	Sol de Verano	Restaurante
105	Villavieja	Estadero la Tranquilidad	Restaurante
106	Villavieja	Flor de Liz Casa Hotel	Hotel
107	Villavieja	Hospedaje Valles de Marte	Hotel
108	Villavieja	Hotel Boutique Yararaka	Hotel
109	Villavieja	Hotel Oasis de la Tatacoa	Hotel
110	Villavieja	Hotel Villa Deicer	Hotel
111	Villavieja	Museo Artesanal Casa del Totumo	Museo
112	Villavieja	Observatorio Astronómico de la Tatacoa	Tienda

Las preguntas formuladas fueron de carácter cerrado, a manera de sondeo para conocer el interés de los establecimientos en permitir un espacio de exhibición permanente del producto artesanal, a continuación las preguntas aplicadas:

1. ¿Cree que el sector artesanal se puede impulsar desde sector turístico? SI - NO
2. Los clientes de su establecimiento son turistas:
 - 2.1 NACIONALES
 - 2.2 EXTRANJEROS
 - 2.3 NACIONALES Y EXTRANJEROS
 - 2.4 LOCALES
3. De acuerdo a la información suministrada, ¿está dispuesto a realizar alianza comercial con el Laboratorio de Diseño e Innovación del Huila, en la ubicación de una vitrina para venta de los productos artesanales seleccionados por los asesores del laboratorio? SI - NO
4. ¿Está dispuesto a recibir asesoría en comercialización de productos artesanales, de acuerdo a los estándares establecidos por Artesanías de Colombia, para la colocación de un espacio comercial? SI - NO
5. ¿Tiene capacidad de promocionar los productos artesanales que se ubiquen en la vitrina comercial propuesta? SI - NO

RESULTADOS

A pesar de que se presentaba el proyecto y sus objetivos, era necesario aclarar el carácter de exploración del mercado objetivo y fue común encontrar inquietudes frecuentes, como por ejemplo ¿quién compraría las vitrinas?, ¿estarían las vitrinas acorde a las decoración de los hoteles y restaurantes?, ¿qué tanto espacio se requiere para las artesanías?, ¿qué es exactamente promocionar la artesanía, no es solo ofrecerla y venderla?, ¿habría algún margen de ganancia para los establecimientos?. Ante estas inquietudes se explicaba que este era un primer acercamiento que permitía establecer estrategias para hacer efectivo el apoyo a la comercialización del producto artesanal.

Los resultados generales consignados fueron:

- La primera pregunta es una conexión directa entre el turismo y la artesanía, y permite hacer conciencia en los encuestados sobre el valor de apoyar la actividad artesanal del municipio y la región, **se encuentra que el 98% de los encuestados está de acuerdo en que el turismo es un impulsor de la actividad artesanal** y comprende que hay una oportunidad en la comercialización de productos artesanales a manera de souvenir y recordatorio de la estadía del turista.



La gráfica inferior muestra las respuestas en los diferentes municipios, donde solo se presenta en el municipio de Villavieja la respuesta de que no hay una relación directa entre artesanía y turismo.



- Con relación a la segunda pregunta que pretende establecer el tipo de turista recibido, se encuentra que hay un **73% de clientes locales** y un **41% de clientes nacionales**, en su gran mayoría responden que si hay clientes extranjeros y añaden el comentario de que son esporádicos y que se percibe una disminución de la llegada de extranjeros que se atribuye a la baja actividad minero-energética del departamento, la excepción es el municipio de Villavieja, donde se reporta al menos un extranjero en la semana que visita el desierto de la Tatacoa y el observatorio astronómico.

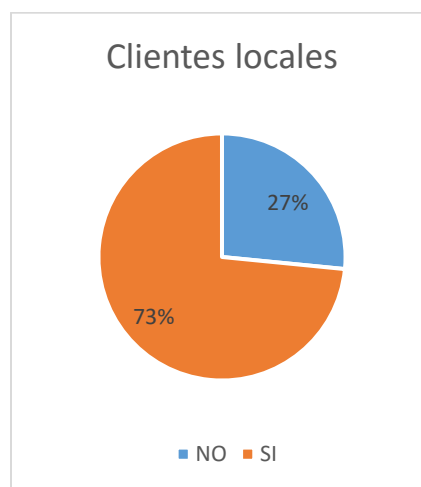
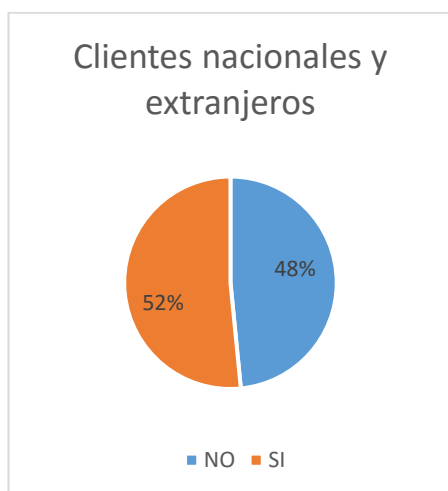

- La tercera pregunta es directa en cuanto busca identificar si existe interés en destinar un espacio y establecer un convenio con el Laboratorio de Diseño del Huila para la exhibición de las artesanías y se encuentra que un **70% de los encuestados considera viable contar con una vitrina en su**

establecimiento, expresan preocupación por el tamaño de la exhibición y la seguridad de la misma, en cuanto no están dispuestos a invertir en remodelaciones ni equipamiento. Se indago en relación al tema de que si estarían dispuestos a comprar las artesanías y en su gran mayoría proponen el modelo de entrega del producto artesanal por consignación.

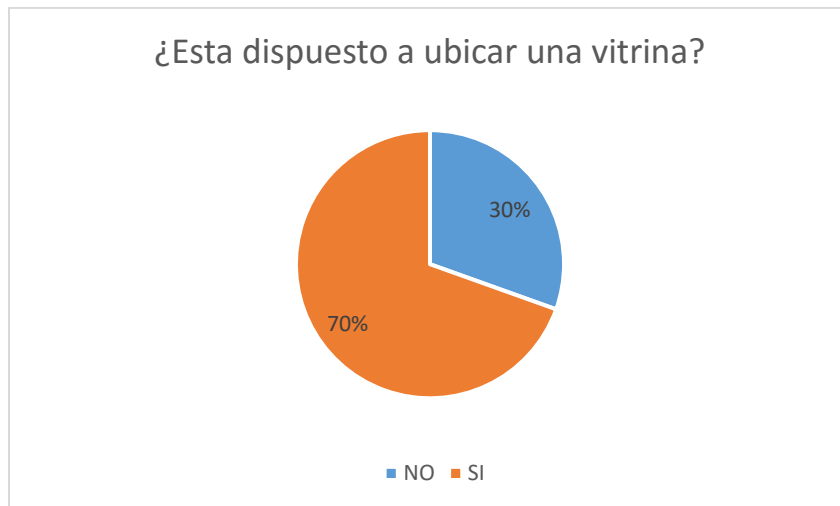

En los municipios de Tello y de Aipe hay bajo interés en la exhibición de productos artesanales y se presentó la pregunta generalizada de qué tipo de artesanías eran producidas en el municipio, hay una plena identificación de productos artesanales como los sombreros de Suaza, las chivas de Pitalito y los petroglifos de San Agustín, sin embargo hay desconocimiento de la riqueza patrimonial de cada uno de los municipios como oferta para el turista.

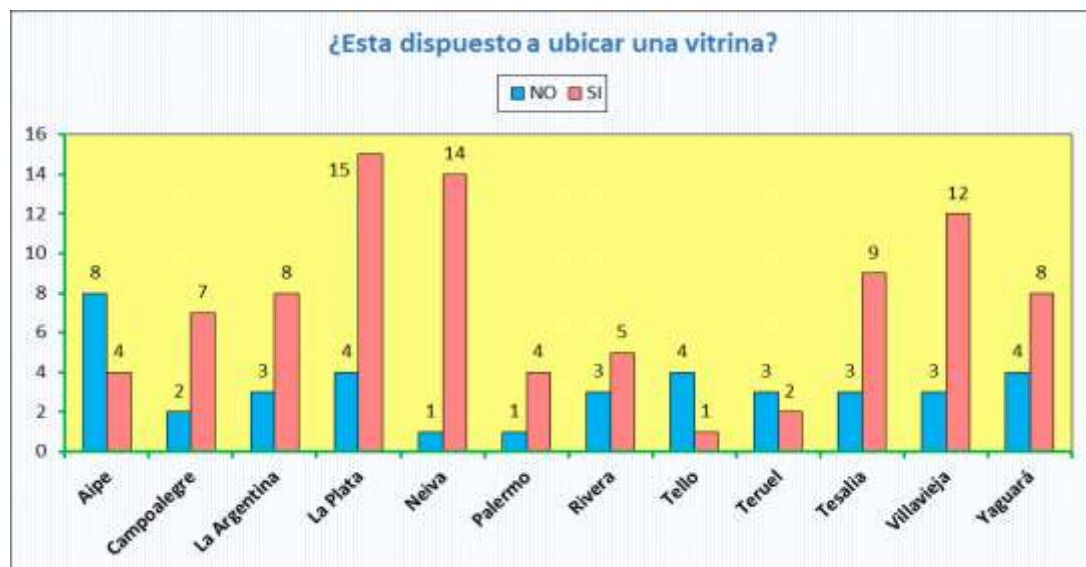

- Con relación a la cuarta pregunta para quienes expresaron interés de tener vitrina, de si **están dispuestos a recibir asesoría en comercialización de artesanías solo un 3% expreso negativa**, argumentando que no contaban con tiempo para ausentarse a capacitaciones ni recibir visitas largas en el trabajo para tomar las asesorías.

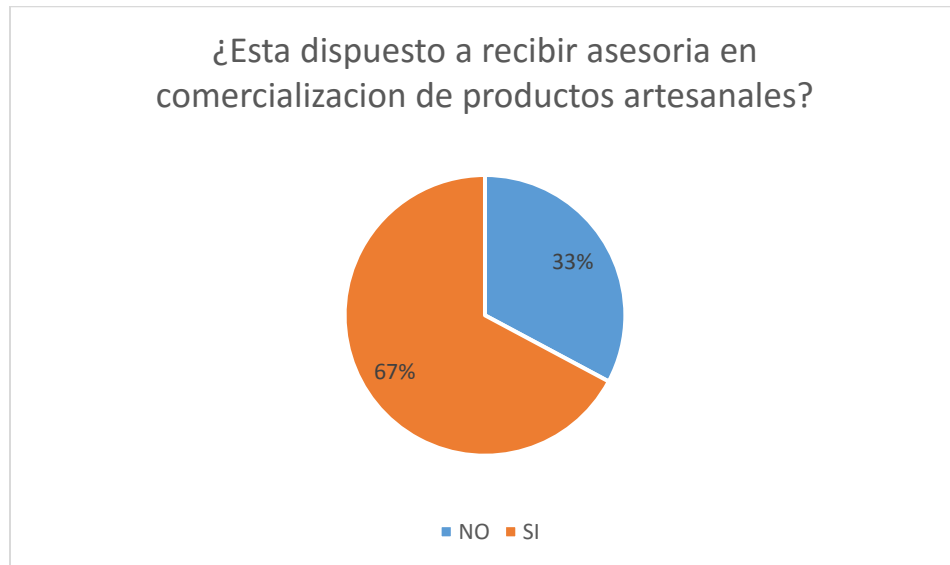

- La quinta pregunta indagó la capacidad de promocionar los productos artesanales y **se encontró que el 70% de los encuestados se consideran capaces de vender los artículos a los turistas y visitantes**, si los productos tienen el empaque apropiado y el precio del producto bien establecido.

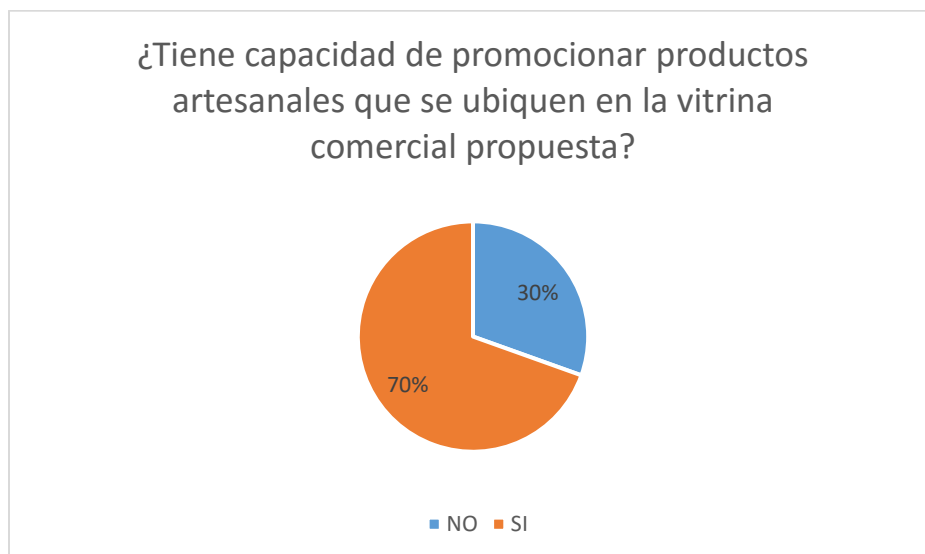

CONCLUSIONES

- Los encuestados están de acuerdo en que es muy importante que los productos a exhibir sean de excelente calidad, con buena presentación y que tengan fijado el precio para facilitar la venta de los mismos y consideran valioso que puedan cooperar con la conservación del patrimonio histórico y cultural, la conservación de la identidad y el rescate de los saberes ancestrales expresados a través de la artesanía local y regional.
- En Neiva se tiene plenamente identificado que hay gran movimiento de turistas en la celebración de reinado nacional del bambuco y las festividades del San Pedro y es necesario desplegar todos los mecanismos para llamar la atención sobre los productos artesanales.
- En el municipio de Palermo queda ubicado el complejo turístico de Playa Juncal, administrado por la caja de compensación Comfamiliar del Huila, que cada fin de semana congrega un alto número de visitantes, es recomendable indagar la posibilidad de contar con un espacio al interior del complejo que permita exhibir y vender los productos artesanales del propio Palermo, Teruel, Yaguará y Neiva entre otros.
- En la vía que conduce de Neiva a Rivera queda ubicado el Club Campestre de Neiva, que es visitado por propios y extraños y puede ser considerado como una vitrina por excelencia para los productos artesanales del departamento, por lo que se recomienda indagar sobre el número de visitantes nacionales y extranjeros que recibe y el planteamiento de la opción de contar con una vitrina que exhiba los productos artesanales del Departamento.
- Con relación a la consecución de un espacio comercial en el aeropuerto de Neiva y en el terminal de transporte destinado a la venta de artesanías sería muy acertado que el laboratorio de diseño lograr generar la sinergia necesaria entre las entidades pertinentes que diera luz verde a esta pretensión, dado que es muy común que los turistas compren los recuerdos o souvenir a la hora de salir al viaje de regreso.

- Para los artesanos de Neiva sería muy conveniente contar con un espacio permanente en el parque de la Música Jorge Villamil Cordovéz, tal como se consigna en el documento del proyecto de la Gobernación y el Municipio donde hay un espacio denominado alameda de los artesanos, (http://www.huila.gov.co/documentos/2014/SecVias/Parque_de_La_Msica_2014.pdf) y desarrollar una estrategia para el máximo aprovechamiento del espacio en pro de la mejora comercial de los productos artesanales de la ciudad y municipios aledaños.
- En el municipio de Campoalegre la alcaldía cuenta con un espacio sobre la vía principal, cedido a los artesanos, espacio permanente que apoya la comercialización, sin embargo las debilidades comerciales de los artesanos superan la oportunidad y son muy pocos los que logran beneficiarse de la existencia de este punto comercial.
- La falta de turismo en municipios como Tello, Campoalegre, Teruel, Aipe, La Argentina, entre otros hacen pensar que es necesario plantear estrategias diferentes al vitrinismo, como por ejemplo el aprovechamiento del turismo religioso y el fortalecimiento de ferias artesanales itinerantes y periódicas en diversos lugares del departamento, para brindar el apoyo necesario en comercialización a los artesanos locales.
- Con las visitas se pudo identificar de manera general que la infraestructura de hospedaje y alimentación en los municipios de Palermo, Teruel, Tello, La Argentina presentan dificultades en calidad y comodidad y no se evidencia actividad turística que ayude al incremento de mejora en el servicio. Los establecimientos de Aipe, Tesalia, Campoalegre, Yaguará se encuentran en un estado intermedio de servicio y comodidad, Rivera y Villavieja son un caso diferente porque tienen un segmento de mercado muy definido de turismo y cuentan con infraestructura de diferentes niveles de acuerdo a los gustos y economía del turista. Son Neiva y La Plata los municipios que mejor infraestructura poseen para la atención al turista local, nacional y extranjero y los que cuentan con mayor espacio para la exhibición del producto artesanal.

LIMITACIONES Y DIFICULTADES

- Es necesario identificar si los hoteles y restaurantes encuestados están legalmente inscritos en COTELCO y en Cámara de Comercio, en caso de formular un convenio para la exhibición de artesanías.
- En la actualidad falta una conciencia arraigada del valor del rescate del patrimonio cultural, histórico, natural que identifica al Huila. En los establecimientos de estadía y alimentación visitados son pocos los encuestados que expresan su acuerdo con el valor patrimonial de la artesanía y la importancia de apoyar a los artesanos de la región, esto sucede más por desconocimiento de la labor artesanal en el departamento que por decisión propia.

RECOMENDACIONES Y SUGERENCIAS

- Profundizar en los niveles de ocupación de los hoteles, hostales y residencias y en el flujo de turistas atendidos, por los establecimientos encuestados que están dispuestos a exhibir productos, de manera que se pueda proyectar el establecimiento de vitrinas artesanales, de igual forma se debe estructurar una propuesta comercial que le permita a los establecimientos adquirir los productos artesanales en la primera compra, a manera de capital semilla o el apoyo a los artesanos en la compra de la materia prima para vencer el modelo de venta por consignación que limita las opciones de crecimiento y estabilidad del sector.
- Que el laboratorio de diseño e innovación del Huila, perfile una estrategia comercial bien estructurada, que permita aprovechar los puntos turísticos de mayor afluencia para que los artesanos y sus asociaciones puedan aprovechar los canales dispuestos para lograr mejores ingresos e impactar su calidad de vida.
- Se precisa una fuerte formación de los artesanos en materia comercial y la estructuración de un intermediario que permita una ganancia justa para los diferentes actores, es decir un espacio comercial concertado donde todos los actores salgan beneficiados y los artesanos puedan lograr dedicarse a la

artesanía de tiempo completo y no como en la actualidad donde se ven obligados a dedicarse a labores más lucrativas como la agricultura, la minería y labores varios.

- para comunicarla e identificar en este primer acercamiento si los hoteles y restaurantes tienen interés real en participar.

ANEXO 1. Texto de la encuesta diseñada por la profesional comercial del nodo sur Alexandra Jaramillo.

ENCUESTA PARA ANALISIS DE INFORMACIÓN

Esta encuesta se realiza con el fin de conocer la recepción de comercializadores potenciales para los productos artesanales que se producen en los municipios del Sur del Huila, que son atendidos por el Laboratorio de Diseño e Innovación del Huila Nodo - Sur de Artesanías de Colombia en convenio con la Gobernación del Huila.

Municipio: _____

Establecimiento: _____

1. ¿Cree que el sector artesanal se puede impulsar desde sector turístico?

SI NO

2. Los clientes de su establecimiento son turistas:

NACIONALES EXTRANJEROS NACIONALES Y EXTRANJEROS LOCALES

3. De acuerdo a la información suministrada, ¿está dispuesto a realizar alianza comercial con el Laboratorio de Diseño e Innovación del Huila, en la ubicación de una vitrina para venta de los productos artesanales seleccionados por los asesores del laboratorio?

SI NO

4. ¿Está dispuesto a recibir asesoría en comercialización de productos artesanales, de acuerdo a los estándares establecidos por Artesanías de Colombia, para la colocación de un espacio comercial?

SI NO

5. ¿Tiene capacidad de promocionar los productos artesanales que se ubiquen en la vitrina comercial propuesta?

SI NO

MUCHAS GRACIAS.

ANEXO 2. Hoteles y restaurantes (suministrado por la Secretaria Departamental de Cultura y Turismo)

	Nombre	Reservas	Ciudad	Dirección	Teléfono
1	Hotel CASA BLANCA AIPE	hotelcasablanca.aipe@gmail.com	AIPE	CARRERA 5 NO 5 - 55	3112931734
2	Hotel del Desierto	edsdeldesierto@hotmail.com	Aipe	Carrera 13 No. 1-124	8389206 -
3	Hotel Piedra Pintada	hotelpiedrapintada@hotmail.com	Aipe	CALLE 6 NO. 5 - 62	3162351035
4	Hotel STANFORD AIPE	stanfordaipe2013@gmail.com	AIPE	CARRERA 13 NO. 4 - 25	3108808729
5	LA TERRAZA JP HOSPEDAJE	terrazajp@hotmail.com	AIPE	CARRERA 4 NO.5-69	3174328189
6	CASA BOHEMIA	linafer19@yahoo.com	CAMPOALEGRE	CALLE 16A NRO. 3-03 PORTALES DEL NORTE	3164363793
7	Hacienda Potosi Parque Museo del Arroz	fuscot2012@gmail.com	Campoalegre	Km. 25 Vía Neiva - Campoalegre	8755965 -
8	HOSPEDAJE ROSA REAL CAMPOALEGRE	rikharld@hotmail.com	CAMPOALEGRE	CALLE 4 NO. 18-24	3162659912
9	HOSPEDAJE TATI DE CAMPOALEGRE	hoteltaticampoalegre@outlook.com	CAMPOALEGRE	CARRERA 8 NO 18-02	3132836651
10	Hospedaje Tati De Campoalegre		Campoalegre	CARRERA 8 NO 18-02	3132836651 -
11	Punto 20 Hostal	spgutierrezcamacho@gmail.com	Campoalegre	CALLE 20 NO. 5-30	8380527 -
12	HOSPEDAJE ZARITH	zarithvalencia@hotmail.com	LA ARGENTINA	CALLE 6 NO. 3-38	3214212373
13	Hotel La Casa Quinta		La Argentina	CALLE 6 NO. 3-38	8311650 -
14	Hotel PLATAVIEJA	hotelplatavieja@gmail.com	LA ARGENTINA	CARRERA 3 NO. 3-82	8959733
15	La Plata Vieja Hotel	emperatriz.castillo@gmail.com	La Argentina	CARRERA 3E NRO. 5-70	8962248 -
16	Casa de Campo Sevilla	casadecampozevilla@hotmail.com	La Plata	Kilometro 1 Vía A Popayan	3124819955 -
17	Hospedaje Opita La Plata	hospedajeopitalaplata@gmail.com - hospedaieopita@gmail.com	LA PLATA	CARRERA 4 NO. 4-56	-
18	HOSPEDAJE SAN JOSE DE LA VILLA	coopserdicombcta@yahoo.es	LA PLATA	CALLE 4E NO. 6-50	8370403
19	HOSTERIA CAMINO REAL	multycomisiones@hotmail.com	LA PLATA	CALLE 2 NO 4 07	no-definido
20	Hotel Balcones de La Pradera	balcones_delapradera@hotmail.com	La Plata	Km. 1 Vía al Pacífico	8371789 -
21	Hotel Balcones de Luz 103	armartitolaplata@hotmail.com	La Plata	CARRERA 5 NO. 5-54	3103127344 -
22	Hotel Berlin La Plata	baac64@hotmail.com	La Plata	CALLE 4 NO. 4-76	8370229 -
23	Hotel Dayoama Center	angelaperdomo@hotmail.com	La Plata	CARRERA 4 NO. 5 - 33	8370487 -
24	Hotel EL PORTAL DE VALENCIA	limerca@hotmail.com	LA PLATA	CALLE 6 NO. 3-60	8371604
25	Hotel EL REY PAZ	hugomotosrey.hotel@gmail.com	LA PLATA	CALLE 5 NO. 2-55	8376644
26	Hotel El Sueño de J.E.	hotelelsuenodeje@gmail.com	La Plata	Carrera 4 No. 6-36	8376579 -
27	Hotel Iguazu de la Plata	tatiana1390@gmail.com	La Plata	Calle 5 No. 2-65	8723561 -
28	Hotel Las Terrazas de La Plata	hotelasterrazaslalata@hotmail.com	La Plata	CARRERA 3 NO. 6-34 PISO 2	3125931054 -
29	Hotel MARQUEZ DE SANTILLANA	distribuidoryamaha@yahoo.es	LA PLATA	CARRERA 3E NO. 9-20 PISO 2	3173639504
30	Hotel Noches Plateñas	hotelnochesplat@hotmail.com	La Plata	CARRERA 4 NO. 6-47	3112424415 -
31	Hotel Portal De Valencia	limerca@hotmail.com	La Plata	Calle 6 No. 3-60	8371604 -
32	Hotel Sarahi Gomez y Campos	distribuidoryamaha@yahoo.es	La Plata	Carrera 3e No. 8b-54	8372381 -
33	Hotel y Heladería Cambis	jcangelforestal@yahoo.es	La Plata	CALLE 4 NO. 4 - 28	8371891 - 8371890
34	Residencia La Cuarta de La Plata	residenciasla4@hotmail.com	La Plata	CARRERA 4 NO. 4-50	8371707 -
35	Residencia Los Viajeros	residenciaslosviajeros05@hotmail.com	La Plata	CARRERA 2 NO. 5-27	-
36	RESIDENCIAS EL TURISTA	ni	LA PLATA	CALLE 5 NO- 2-30	no-definido
37	Residencias La Colorada	youdani37@hotmail.com	La Plata	Km. 1 Vía Neiva	8372774 -
38	Residencias Margarita	asesoramosymas@gmail.com	La Plata	CARRERA 5 NO. 5-40	8370916 -
39	Al Super Hotel	gerencia@alsuperhotel.com	Neiva	Calle 8 No. 3-28	8712331 -
40	APARTAHOTEL LOS CEREZOS	apartacerezos@gmail.com	Neiva	CARRERA 7A NO. 15 - 28OF 402	8754254 -
41	Apartahotel Rapid Inn	sebas841@hotmail.com	Neiva	CARRERA 5 NO. 14 - 42	8706561 -
42	Apartahotel SUITES DE LAS AMERICAS	suitesdelasamericas@gmail.com	NEIVA	CALLE 9 NO 4-19 LOCAL 123	no-definido
43	CALPES S.A - Hotel NEIVA PLAZA	gerencia@hotelneivaplaza.com	NEIVA	CALLE 7 NO.4-62	8710478
44	Casa de Campo Ipanema	htupinamba@gmail.com	Neiva	Calle 9 No. 40 - 65	8713990 -

	Nombre	Reservas	Ciudad	Dirección	Teléfono
45	Casa Dorada Hotel Boutique	hotelcasadorada@hotmail.com - fraciatrujillo@yahoo.es	Neiva	Carrera 6 No. 10-35	8723245 -
46	CASA Hotel CENTRAL	miros8612@hotmail.com	NEIVA	CARRERA 6 NO 5 21 BARRIO EL CENTRO	no-definido
47	CENTRO CULTURAL Y DE EVENTOS CERRO NEIVA	belendepatio@hotmail.com	NEIVA	VEREDA AGUA BLANCA VIA AL TRIUNFO (CAGUAN)	8686140
48	Ghl Style Neiva	reservas.neiva@ghlhoteles.com	Neiva	CARRERA 16 # 42 - 195	8630763 -
49	Gran Merlot Hotel Boutique	hotelgranmerlot@gmail.com - pantiris@gmail.com	Neiva	Carrera 14a No 5 - 12	8622018 -
50	Hospedaje Casa Castillo	hospedajecasacastillo@gmail.com	Neiva	Carrera 7 No. 2 - 21	8719325 -
51	HOSPEDAJE EL EDEN	crq20000@yahoo.com	NEIVA	CALLE 9 NO. 3-10	8700175
52	Hospedaje El Oasis	hbsanfrancisconeiva@hotmail.com	Neiva	Calle 11 No.7 - 49	8721872 -
53	HOSPEDAJE EL REY	osmovil_56@hotmail.com	NEIVA	CALLE 6 NO. 2-66	8716996
54	Hospedaje Filadelfia	hospedajefiladelfia@hotmail.com	Neiva	CARRERA 7 NO 4-26	8715263 -
55	Hospedaje Huila	hospedajehuila@gmail.com	Neiva	CARRERA 2 NO. 2 - 62	8723051 -
56	HOSPEDAJE IMPERIO	martha.charry@gmail.com	NEIVA	CALLE 6 NO. 1H-43	3118958334
57	HOSPEDAJE LAS VILLAS NEIVA	hospedajelasvillas@hotmail.com	NEIVA	CARRERA 2 NO. 4 - 48	8718204
58	Hospedaje Villamaria	hotelyhospedajevillamaria@hotmail.c om	Neiva	CARRERA 16 NO. 12-28	8601875 -
59	HOSTAL ACUARIOS NEIVA	elellanos@hotmail.com	NEIVA	CALLE 13 NO. 1G-53	3183546487
60	HOSTAL CASA CORTES	jacopu@hotmail.com	NEIVA	CARRERA 10 NO. 14 ? 32	8720826
61	Hostal Santander Neiva	leramirez@gmail.com	Neiva	CARRERA 4 NO. 7-63 PISO 2	8712413 -
62	Hostería Los Dujos	hosterialosdujos@hotmail.es - gerencia@hosterialosdujos.co	Neiva	AVENIDA PASTRANA NO.1-06	8753889-8753823 -
63	Hosteria Matamundo	germanfarfa1@gmail.com	Neiva	CR 5 3 SUR 51	8730217 -
64	Hotel Abadia Resort	hotelabadia@hotmail.es	Neiva	Calle 9 No. 2 - 35	8721213 -
65	Hotel Acuarios Neiva	elellanos@hotmail.com	Neiva	Calle 13 No. 1G-53	3202740019 -
66	Hotel Adelaida	contacto@hoteladelaida.com	Neiva	CALLE 3 NO. 6-03	8721935 -
67	Hotel Americano Neiva	hotelamericano@gmail.com - cocoariza1@hotmail.com	Neiva	CARRERA 5 NO. 8-67	8713030 -
68	Hotel Ana Cahona	lorenaastrid@hotmail.com	Neiva	Carrera 1 D No. 9 - 94	8726031 -
69	Hotel Andino Neiva	arquite1212@hotmail.com	Neiva	Calle 9 No. 5-82	8710184 -
70	Hotel ANTIGUA REAL	hotelantiguareal2015@gmail.com	NEIVA	CARRERA 6 NO. 3-34	3209032104
71	Hotel Astoria	hotelastorianeiva@hotmail.com	Neiva	CALLE 8 NO. 3-56	8719202 -
72	Hotel Bella Orquidea	hotelbellaorquidea87@hotmail.com	Neiva	Calle 12 No. 1F - 27	8713672 -
73	Hotel Bellavista Neiva	hotel-colonial2010@hotmail.com	Neiva	Calle 8 No. 1E-75	8716177 -
74	Hotel BOSTON NEIVA	hbostonneiva@gmail.com	NEIVA	CARRERA 4 NO. 4 - 41	8720030
75	Hotel Boston Neiva	hbostonneiva@gmail.com	Neiva	CARRERA 4 NO. 4 - 41	8720030 -
76	HOTEL BOUTIQUE ANTIGUA REAL	hotelantiguareal2015@gmail.com	Neiva	Carrera 6 # 3.34	8719669 -
77	Hotel Boutique El Poblado	inversionesimsas@yahoo.com	Neiva	Carrera 1G No. 9-58	8711077 -
78	Hotel BOUTIQUE LA CABRERA	operativo@lacabrerahotel.com	NEIVA	CALLE 15 NO. 5-61	8712281
79	Hotel Boutique La Trinidad	hotellatrinidad@hotmail.com	Neiva	CALLE 11 NO. 6-40	8710391 -
80	Hotel Boutique Nafran		Neiva	CALLE 12 NO. 6 - 51	3118101558 -
81	Hotel Boutique San Francisco	hbsanfrancisconeiva@hotmail.com	Neiva	Calle 9 No. 5 - 10	8720565
82	Hotel Boutique San Juan	jscl13@hotmail.com	Neiva	Carrera 3 No. 15 - 40	8714749 -
83	Hotel Boutique Sofia	hotel.bsafia@gmail.com - gerencia@hotelboutiquesofia.co	Neiva	Carrera 5a No. 18a-20	8630028 -
84	Hotel Brisas del Magdalena J.G.	hotelbrisasdelmagdalenaneiva@hotm ail.com	Neiva	CALLE 9 No. 1G-81	8731363 -
85	Hotel Casa Imperial	dcr2386@hotmail.com	Neiva	CARRERA 7A NO. 10 - 21	8721878 -
86	Hotel Casa Opia	hotelopia2013@hotmail.com	Neiva	CARRERA 3 NO. 8 - 118	8710969 -
87	Hotel Casa Pablo	hotelcasapablo@gmail.com	Neiva	CALLE 5 # 12-45	8723100 -
88	Hotel Casablanca Neiva	neiva@hotelescasablanca.co	Neiva	Calle 9 No. 12-54	8715912 -

	Nombre	Reservas	Ciudad	Dirección	Teléfono
89	Hotel Casaquinta Neiva	casaquintaneiva@hotmail.com	Neiva	CALLE 12 NO. 6 - 37	8723462 -
90	Hotel Ceibal	alixyaneth3@yahoo.es	Neiva	CARRERA 5 NO. 25-33	8750199 -
91	Hotel Chicala Ltda.	hchicala@hotelchicala.com	Neiva	Calle 6 No. 2-57	8713070 -
92	Hotel Colonial CP	hotel-colonial2010@hotmail.com	Neiva	Calle 12 No. 1-6	8721744 -
93	Hotel COLONIAL NEIVA	hotel - colonial2010@hotmail.com	NEIVA	CARRERA 1D NO 9 94	no-definido
94	Hotel Colonial Sede	hotel-colonial2010@hotmail.com	Neiva	Carrera 6 No. 2-54	8715578 -
95	Hotel Comercial Neiva	hotelcomercialneiva@hotmail.com	Neiva	CARRERA 1G NO. 9-40	8720384 - 8720396 -
96	Hotel Cristian	hotel_cristian2012@hotmail.com	Neiva	CALLE 9 NO. 2-29	-
97	Hotel Dinastía Real	hoteldinastiareal@hotmail.com	Neiva	CR 4 9 43 CENTRO	8711940 -
98	Hotel EL CEDRAL	hotelelcedral@gmail.com	NEIVA	CALLE 6 NO. 1E-40	8717094
99	Hotel El Encanto de Neiva	perdoje@gmail.com - carlosandresarg@gmail.com	Neiva	Calle 5 No. 1 - 09	8720888 -
100	Hotel El Nuevo Escorial	correedwin@hotmail.com - hotelescorial123@hotmail.com	Neiva	Carrera 3 No. 8-16	8712942 -
101	Hotel Estelar Pua	hotelpua@hotmail.com	Neiva	CALLE 19 NO. 6 - 46	3182403535 -
102	Hotel Geminis 24 Horas	hebel.borrero@sistemainrai.net - HEBEL.BORRERO@SISTEMAINRAI.NET	Neiva	Calle 7 No. 8-37	8721257 -
103	Hotel Hostal Casa Toledo	hotelhostaltoledoneiva@hotmail.com	Neiva	CALLE 7 NO 14 - 49	8635134 -
104	Hotel Huila Real	hotelhuilareal@hotmail.com	Neiva	Carrera 7 No. 4 - 09 Sur	8732847 -
105	Hotel Khalifa	sanchezpolancoasesores@hotmail.co m - hotelkhalifa@gmail.com	Neiva	CARRERA 6 NO. 8 - 76	8712021 -
106	Hotel KOSTA AZUL EN SOCIEDAD DE HECHO	fannyfpb63@hotmail.com	NEIVA	CALLE 6 NO- 7 - 57	no-definido
107	Hotel la Colina Neiva	arquite1212@hotmail.com - hotelandinoycolina@hotmail.com	Neiva	Calle 10 No. 1H-1	8723390 -
108	Hotel La Mansión y Comodidad	hebel.b@hotmail.com	Neiva	Calle 7 No. 10 - 65	8715747 -
109	Hotel La Nueva Estancia	HOTELNUEVAESTANCIA@HOTMAIL.CO M	Neiva	CALLE 6 NO. 2-08	8711825 -
110	Hotel La Quinta Neiva	hotellaquintaneiva@gmail.com	Neiva	CALLE 5 NO. 1-63	3118598519 -
111	Hotel Las Villas Central	hotellasvillascentral@hotmail.com	Neiva	Carrera 2 No. 4 - 48	8718204 -
112	Hotel Lisboa Center	marthamaya1@yahoo.es	Neiva	Carrera 3 No.4-49	8720914 -
113	Hotel Los Angeles Del Huila	hotellosangelesdelhuila@gmail.com	Neiva	CALLE 8 NO.3-26	8713044 -
114	Hotel Los Timbales del Huila	lala.29@live.com	Neiva	Calle 7 No. 3-29	8712104 - 8720543
115	Hotel Luna Verde	hotel-lunaverde@hotmail.com	Neiva	CARRERA 3 NO 9-59	8712002 -
116	Hotel Madrid Deluxe Neiva	hotelmadriddeluxe@hotmail.com	Neiva	Carrera 1H No. 13a - 33	8723402 -
117	Hotel Marazul Neiva		Neiva	CARRERA 10 NO. 7 - 17 SUR	8731106 -
118	Hotel MARAZUL NEIVA (EN ARRENDAMIENTO)	hotelmarazulneiva@hotmail.com	NEIVA	CARRERA 10 NO. 7 - 17 SUR	8731106
119	Hotel Metropolitano - Neiva	reservas@hotelmetropolitano.com.co- rifa21357@hotmail.com	Neiva	CALLE 7 NO 5 - 45	3138452901 -
120	Hotel Milan Boutique	reservas@milan-boutique.com- administracion@milan-boutique.com	Neiva	Calle 5A No. 14A - 09	8711809 -
121	Hotel MONAKKO	melko1960@yahoo.es	NEIVA	CR 16 7-50	8601540
122	Hotel Monarco	wilfrandcuenca@hotmail.com	Neiva	CARRERA 16 NO. 7-50 PISO 1	8701540 -
123	Hotel Napoles Neiva	hotelnapoles175@gmail.com	Neiva	CALLE 8 NO. 1E - 75	8716177 -
124	Hotel NEIVA	contabilidad.neiva@ghlhoteles.com	NEIVA	CARRERA 16 NO. 42 - 195	8630163
125	Hotel Neiva Meridian	ricardo.lara.paez@gmail.com	Neiva	Carrera 38 No. 8B - 10	3114452615 - 3124332510
126	Hotel Neiva Plaza	contabilidad@hotelneivaplaza.com	Neiva	CALLE 7 NO.4-62	8710478 -
127	Hotel NEIVA REAL CENTRO	hotelneivarealcentro@hotmail.com	NEIVA	CALLE 10 NO.6-32	8721828
128	Hotel Newyork	jackbrandon2011@hotmail.com	Neiva	Carrera 7 No.11-39 Sur Piso 2	8600007 -
129	Hotel ONIX	tonerdepot@hotmail.com	NEIVA	CARRERA 4 NO. 1G - 53	3214920085
130	Hotel Orquidea Neiva	hotelorquideaneiva@hotmail.com	Neiva	CALLE 12 # 3A-27	8721395 -
131	Hotel Pacandé	sanjuan@telecom.com.co	Neiva	Calle N° 4-39	8711766 -
132	Hotel Panamá Neiva	hotelpanamaneiva@hotmail.com	Neiva	CALLE 10 NO. 9-20	8717050 -

	Nombre	Reservas	Ciudad	Dirección	Teléfono
133	Hotel Panorama Neiva	hotelpanoramaneiva@hotmail.com	Neiva	CARRERA 2 NO.9-24	8720396 -
134	Hotel Piscina Matambo	hotelpiscinamatambo@hotmail.com - volmeth@hotmail.com	Neiva	CL 8 6 17	8710420 -
135	Hotel PLAZA IMPERIAL	diegorodriguez@savicol.com.co	NEIVA	CARRERA 7A NO 10 21	no-definido
136	Hotel Primareal	jorginper@hotmail.com	Neiva	CALLE 6 NO. 1H - 55	8718433 -
137	Hotel Pua	shirleypua@hotmail.com - hotelpua@hotmail.com	Neiva	CALLE 16 # 6-31	8669951 -
138	Hotel PUNTA DEL ESTE NEIVA	hotelpuntadeleste@hotmail.com	NEIVA	CARRERA 7 NO. 3 71	3208590085
139	Hotel Purace Neiva	ingridvanessa410@hotmail.com	Neiva	CARRERA 3 NO.4-25	8721585 -
140	Hotel Quinta del Pinar		Neiva	CARRERA 5 NO 12-63	8723561 -
141	Hotel Quirinal	gerencia@hotelquirinal.com	Neiva	Calle 15 No. 7a-31	8621642 -
142	Hotel RESORT DE KALEY	hotelresortdekaley12@hotmail.com	NEIVA	CALLE 5 SUR NO. 10-11	8627627
143	Hotel Reyman Plaza Neiva	hotel.reyman.plaza@gmail.com	Neiva	CARRERA 6 NO 2 - 54	8701351
144	Hotel Risk Academy	coordinadorcontable@sacsconsultores.com - marcocastaneda@sacsconsultores.com	Neiva	Lote 24 Vereda Ceibas Afuera	8756248 -
145	Hotel Rosales de Neiva	puentes222@hotmail.com - reservas@hotelrosalesneiva.com	Neiva	CALLE 6 NO. 6 - 40 PISO 2	8713201 -
146	Hotel Sahara Neiva	cesgocons@hotmail.com	Neiva	CARRERA 2 NO. 979 2 PISO	8720521 -
147	Hotel Sahellys	hekercon@hotmail.com	Neiva	Carrera 3 Bis No. 7 - 82	8717717 -
148	Hotel San Jose del Huila	dgomezcr@hotmail.com	Neiva	Carrera 2 No. 5-63	8712632 -
149	Hotel SAN PEDRO DE NEIVA	ximenas_1216@hotmail.com	NEIVA	CALLE 5 NO 3 37	no-definido
150	Hotel San Pedro Neiva	felipe_romero1991@hotmail.com	Neiva	CALLE 5 NO. 3 - 37	8718716 -
151	Hotel Sandy Resort	hotelsr@hotmail.com	Neiva	Carrera 3 No. 8-81	8711155 -
152	Hotel SEGOVIA	hotelsegovianeiva@gmail.com	NEIVA	CALLE 10 NO. 12 - 09	8722883
153	Hotel SEVILLA NEIVA	gerencia@hotelsevilla.co	NEIVA	CALLE 24 NO. 5 BIS-126	8722346
154	Hotel SION REAL	hotelsionreal@gmail.com	NEIVA	CALLE 7 NO. 3-25	8714251
155	Hotel Sion Real	hotelsionreal@gmail.com	Neiva	Calle 7 No. 3-25	8714251 -
156	Hotel Sulicam	mercadeo@sulicam.com - ventas@sulicam.com	Neiva	CARRERA 3 NO. 5 - 51	8713060 -
157	Hotel Tayronas	burropita@hotmail.com	Neiva	CALLE. 8 NO.3-46	8712371 -
158	Hotel Torreon Neiva	torreonneiva@hotmail.com	Neiva	CARRERA 7 NO. 7-11	8718568 -
159	Hotel Trebol Neiva	htrebol@gmail.com	Neiva	CALLE 5 NO 1I - 03	8719087 -
160	Hotel Tumburagua	hotelt2006@hotmail.com	Neiva	CARRERA 5A NO. 5-40	8712406 -
161	Hotel Tupinamba	htupinamba@gmail.com	Neiva	Carrera 3 # 9-17	8713470 -
162	Hotel VESTA BOUTIQUE	pedroortegon@hotmail.com	NEIVA	CALLE 10 NO. 12-09	8723200
163	Hotel Villa Grande	flormilenagarcia@yahoo.com	Neiva		8701541 -
164	Hotel Villa Lorena	hotelvillalorenaneiva@hotmail.com	Neiva	CALLE 11 N. 6-62	8718017
165	Hotel VILLA OLIMPICA	hotellavillaneiva@gmail.com	NEIVA	CALLE 17 NO. 19 - 02	8754350
166	Hotel y Hospedaje Avenida Neiva	hotelavenidaneiva@gmail.com	Neiva	CARRERA 1D N. 17-17	8642209 -
167	Hotel Yumaye Terminal	mayasita14@hotmail.com	Neiva	CARRERA 7 N. 4-98 SUR	3202358430 -
168	Jennimar		Neiva	CALLE 7 NO. 8 - 53	8717935 -
169	La Cabrera Hotel Boutique	reservas@lacabrerahotel.com	Neiva	Calle 15 No. 5-61	8712281 - 8669956 -
170	LOS CORALES	hotelcorales2001@hotmail.com	NEIVA	CARRERA 3 NO. 8-118	8723407
171	MERLOT Hotel BOUTIQUE ZEN	hotelmerlot@gmail.com	NEIVA	CARRERA 14 A NRO 5 - 12	8717451
172	Rio Grande Casa Hotel	tovar.plinio@gmail.com	NEIVA	CALLE 14 NO- 5 89	no-definido
173	San Pietro Hotel Neiva	sanpietrohotel@yahoo.com.co	NEIVA	CALLE 11 NO. 6-62	8718017
174	Santa Catalina Hotel Boutique	carloscha1128@hotmail.com	Neiva	Carrera 4 No. 13 - 52	8713000 -
175	Santa Maria Hotel Spa	jaimeseguracuellar_3@hotmail.com	NEIVA	CALLE 10 NO. 12-09	8722883
176	Santorini Neiva Hotel	henry6592@hotmail.com	NEIVA	CALLE 12 NO. 6 - 51	3167509733

	Nombre	Reservas	Ciudad	Dirección	Teléfono
177	TIERRA - MAR RESTAURANTE Y HOSPEDAJE HUILENSE	lizca_palencia96@hotmail.com	NEIVA	CALLE 9 No- 1G - 41	no-definido
178	VILLA MAGALLY	magapili@hotmail.com	NEIVA	CASA DE CAMPO VILLA MAGALI	3123582030
179	WOK AND ROLL CAFE MUSIC	consuelo0610@yahoo.es	NEIVA	CALLE 7 NO. 12 - 28	3168742717
180	Casa La Pedregosa	piedadgooding@gmail.com	Palermo	KM 1 VIA PALERMO, CASA 19 DE COLINAS DEL LAGO	3132149404 -
181	Centro Vacacional El Juncal	c.r.loslagos@hotmail.com - playajuncal@comfamiliarhuila.com	Palermo	KILOMETRO 15 VIA NEIVA YAGUARA	8713092 -
182	El Gran Hotel del Rio	hoteldelrioneiva@hotmail.com	Palermo	CALLE 33P NO. 4-38	8740143 -
183	Villa de Fragua	m.pathy@hotmail.com	PALERMO	CONDOMINIO LOS LAGOS LOTE 12	no-definido
184	Casa Campestre La Floresta El Guadual	laflorestacasacampestre@hotmail.com	Rivera	VEREDA EL GUADUAL	8387242 -
185	Casa Constantino	dacnis@hotmail.es - levandra23@hotmail.com	Rivera	Calle 1 A No- 7-61	8386356-3115135550
186	Casa De Campo Diana Carolina	marialeonorcruzruiz@hotmail.com	Rivera	VDA BAJO PEDREGAL PARCELACION	3208582720
187	Casa de Campo La Gloria	lagloriacasadecampo@gmail.com	Rivera	KILOMETRO 1 VIA RIVERA A NEIVA	8386931
188	Casa Hotel Emmanuel	casa.emmanuel@hotmail.com	Rivera	VIA TERMALES VEREDA EL SALADO	3132339231 -
189	Centro Recreacional Villa Clarita	villaclaritarivera@yahoo.es	Rivera	Calle 8No. 5A-24	8386573 -
190	Centro Turistico Las Termales	inturhuila@hotmail.com - inturhuilaltda@gmail.com	Rivera	Vereda el Salado	8387147 -
191	Club Campestre Villa Del Carmen	villadelcarmen21@hotmail.com	Rivera	VEREDA EL GUADUAL	3163354394 -
192	EL PORTAL DE LA COMARCA	fannyagudelos@hotmail.com	RIVERA	VEREDA BAJO PEDREGAL	8720144
193	El Portal del Sol	elportalrivera@yahoo.com	Rivera	Calle 4 Km 1	8386942 -
194	Estancia Campestre Villa Sayi	contactos@villasayi.com	Rivera	VEREDA EL GUADUAL	8770010 -
195	Estancia Casa Real	ranchodepedro@hotmail.com	Rivera	CARRERA 6 NO. 1-43	8386756 -
196	Finca Campestre Villa Zunilda Rivera	jmanuelortiz19@hotmail.com - villazunildarivera@hotmail.com	Rivera	Un Kilometro Antes de Llegar a Rivera Via Principal - Izquierda	8387161 -
197	Finca Hotel La Cascada	vhomartinez@hotmail.com	Rivera	Vereda Agua Caliente	3173310668 - 8713562
198	Finca Recreacional Las Palmeras	laspalmeras@hotmail.com	Rivera	VEREDA EL GUADUAL - LA ULLOA	3153953441 -
199	HACIENDA LA SEBASTIANA	haciendalasebastiana@hotmail.com	RIVERA	VEREDA GUTEMBERG HACIENDA LA SEBASTIANA VIA RIVERA	no-definido
200	Hospedaje Los Suricatos	jader1-@hotmail.com	Rivera	Calle 4 No. 3 - 12	8387402 -
201	Hostal Los Balcones de Rivera	hostalbalconesderivera@hotmail.com	Rivera	CALLE 3 SUR # 13-12	8386810 -
202	Hostal Los Cisnes	hostalcisnesrivera@yahoo.com.co	Rivera	CALLE 5 NO. 3-22	8386622 -
203	HOSTERIA ZEN	carlosandreslopezperez@hotmail.com	RIVERA	CALLE 4 NO- 17 - 05 BARRIO VILLA ELISA	no-definido
204	Hotel Campestre La Puerta del Sol	l.gutierrez.122@gamil.com	Rivera	VEREDA BAJO PEDREGAL	3145783696 -
205	Hotel Campestre Los Gabrieles	hotelcampestrelosgabrieles0@gmail.com - sangabriel99@gmail.com	Rivera	CALLE 3 NO.1-09	8387178 -
206	Hotel Campestre Santiago del Alma	hotelsantiagodelalma@hotmail.com	Rivera	INSPECCION LA ULLOA	3124347379 -
207	Hotel Casa Oliveros	casa-oliveros@hotmail.com	Rivera	Carrera 7 #. 2-41	8387518 -
208	Hotel Club Balneario La Palma	yinethqg16@hotmail.com	Rivera	KILOMETRO 12 VIA RIVERA- VEREDA RIO FRIO-FINCA VILLA MARIA	8700083 -
209	Hotel EL PEAJE	gertoper@hotmail.com	RIVERA	KILOMETRO 13 VIA NEIVA- CAMPOALEGRE LOTE 4	8367882
210	Hotel EL PEAJE RIVERA	contabilidad@distrialger.com.co	RIVERA	KILOMETRO DE 13 VIA RIVERA	8740499
211	Hotel Paraiso En Arrendamiento	elibuarc@hotmail.com - hotelparaisorivera@hotmail.com	Rivera	CALLE 3 NO. 1 - 33/17	8386774 -
212	La Villa Mariana	lavillamariana@hotmail.com	Rivera	Vereda El Salado	8386766 -
213	Los Angeles Termal	ferminnasayo@yahoo.es	Rivera	Vereda Aguas Calientes	8722944 -
214	ORGANIZACION Y DISTRIBUCIONES LOS MANGUITOS	restaurantehotellosmanguitos@gmail.com	RIVERA	CARRERA 5 NO 70 SUR 30	no-definido

	Nombre	Reservas	Ciudad	Dirección	Teléfono
215	Oskarbi Etxea	oskarbioscar@gmail.com	Rivera	Vereda El Salado Via Termales Kmt2 Fca Os Rto Karbi	8772258 -
216	Posada Heladería y Restaurante Hawai	raul.ricardorivera@hotmail.com	RIVERA	VEREDA BAJO PEDREGAL LOTE NO- 6	no-definido
217	Restaurante y Hosteria Casa Mateo	casamateohosteriarestaurante@hotmail.com	Rivera	Calle 4 No 18-31	3208555899 -
218	San Diego Villa Campestre	vllasandiego@hotmail.com	RIVERA	VEREDA EL GUADUAL	8387230
219	Villa Gabriela	arbelaez1806@hotmail.com	Rivera	KILOMETRO 2 VIA A TERMALES	8387195 -
220	Casona Valle Escondido	pipeosso_15@hotmail.com - gualvosso@hotmail.com	Tesalia	Carrera 9 No. 4-75	8377294 -
221	Hostal Tesalia	hostaltesalia@hotmail.com	Tesalia	CALLE 6 NO. 10-32	8377213 -
222	Hotel Alkala Tesalia	hotelalkalatesalia@hotmail.com	Tesalia	Calle 3 A No. 3-25	8377383 -
223	Hotel Brasilia de Tesalia	mcsanchez1905@hotmail.com	Tesalia	Calle 6 No. 6-25	8377094 -
224	Hotel Cañaverales	joseacosta10@hotmail.com - jose- acosta-1068-@hotmail.com	Tesalia	Carrera 9 No. 5 - 29	8377475 -
225	Hotel Castillo de San Fernando	gapersan@hotmail.com	Tesalia	CALLE 6 NO. 7-17	8377397 -
226	Hotel La Posada del Rey Esteban	posada.rey.esteban@gmail.com	Tesalia	Calle 6 No. 6-41	8377138 -
227	Centro Turístico El Peñón de Constantino	penondeconstantino@gmail.com - elpenondeconstantino@gmail.com	Villavieja	Vereda El Cusco	3102555020 -
228	Desierto De Annunakis		Villavieja	Urbanización La Española Lote 45	3132720222 -
229	El Oasis De La Tatacoa	oscarduran72@hotmail.com	Villavieja	CARRERA 3 NO 5 - 04	8897506 -
230	Hostal Noches de Saturno	moisestatacoa@yahoo.es	Villavieja	Vereda El Cuzco	3133055898 -
231	Hotel Boutique Yararaka	hotelyararaka@gmail.com	Villavieja	Carrera 3 # 4-34	3103297745 - 3132470165 -
232	Hotel La Casona de Villavieja	hotellacasonavillavieja@yahoo.es	Villavieja	Calle 3 No. 3-60	8797636 -
233	Hotel LA CASONA VILLAVIEJA HUILA	shelena999@gmail.com	VILLAVIEJA	CALLE 3 NO 3 60	8797636
234	Hotel PORTAL DE YARARACA	yararacasas@gmail.com	VILLAVIEJA	CARRERA 4 NO 4 - 43	0000000000000000 000000000
235	Hotel Villa Paraiso	hotelvillaparaiovillavieja@yahoo.es - hotelvillaparaiovillavieja@gmail.com	Villavieja	Calle 4 No. 7-69	8797727
236	LA TRANQUILIDAD	linapascuas@outlook.com	VILLAVIEJA	VEREDA EL CUSCO DESIERTO DE LA TATACOA	3112433455
237	La Villa De Marquez	conservasdeldesierto@yahoo.es	Villavieja	VEREDA EL CUSCO DESIERTO LA TATACOA	3118831570 -
238	Parador Turistico Los Hoyos	larus1890@hotmail.com	Villavieja	VEREDA PALMIRA	3115365027 -
239	Sol de Verano La Tatacoa	clever522@hotmail.com	Villavieja	Vereda El Cusco	3133170896 -
240	RESIDENCIAS LA CASONA DE YAGUARA	marioariasb@hotmail.es	Yaguará	CARRERA 4 NO- 5-40	8383031
241	Hotel Chuirá (En Arrendamiento)	tobiasfierro@hotmail.com	Yaguará	CALLE 7 NO 1-50	8383016 -
242	Hotel El Lago	hotelellagoyaguara@hotmail.com	Yaguará	CALLE 4 NO. 4-73	8383006 -
243	Residencias La Casona de Yaguará	marioariasb@hotmail.es	Yaguará	CARRERA 4 NO- 5-40	8383031 -

ANEXO 3. Tabulación de las encuestas de los 12 municipios.

Tabulación de Encuestas de Hoteles y Restaurantes Huila 2015

No	Hotel/ Restaurante	Municipio	Nombre	Dirección	Persona de contacto	Telefono 1	Telefono 2	Telefono Fijo
1	Hotel	Palermo	Hospedaje Colonial	Cll 8 N° 7 - 53	Aida María Rojas	312 311 0635		
2	Hotel	Palermo	Hotel El Bosque	Cll 7 N° 7 - 54	Fidel Collazos Sanabria	313 347 5367		
3	Restaurante	Palermo	Asadero y Restaurante Rozidio	Cra 8 N° 9 - 41	Carlos Andrés Lavaró	312 883 5987		
4	Restaurante	Palermo	La Esquina del Sabor Guagueño	Cll 8 N° 6 - 63	Magda Soler Lozada	312 331 1549		
5	Restaurante	Palermo	Restaurante Parrilla y Tizón	Cll 9 N° 9 - 08	Egir Montenegro	313 217 1025		
6	Hotel	Rivera	Casa Hotel Emmanuel	Km 3 Vía Termales	Miguel Gamboa	313 233 9231		
7	Restaurante	Rivera	Club los Kioskitos	Km 3 Vía Termales	María Ofelia Calderón	318 347 4950		
8	Restaurante	Rivera	Villa Gabriela Casa Campestre	Km 2 Vía Termales	Ana María Arbelaez	316 621 8788		
9	Hotel	Rivera	Hotel Villa Mariana	Km 1 Vía Termales	Jhon Jairo Fajardo	311 211 2541		
10	Restaurante	Rivera	Postres River Jay	Cll 1 N° 1 - 146	Yolanda Sánchez Jaira Galeano	320 280 6253		
11	Hotel	Rivera	Hotel Campestre Los Gabrieles	Cll 3 N° 1 - 03	Gabriel Jimenez Vázquez Edilma Yañez Trujillo	310 873 3506	318 465 2520	838 61 61
12	Restaurante	Rivera	Adelaida 1808 Restaurante	Cra 7 N° 4 - 07	Pablo Medina Ramirez	316 642 9749		838 74 38
13	Hotel	Rivera	Hotel Casa Oliveros	Cra 7 N° 2 - 41	Nidia Oliveros	321 204 9373		838 75 18
14	Restaurante	Teruel	Restaurante El Buen Sabor	Cra 4 N° 6 - 101	Eduvina Ordoñez	312 417 8640		
15	Hotel	Teruel	Hotel Terraza Confort 2001		Salvador Herrera Pinzón	312 404 0746		
16	Restaurante	Teruel	Restaurante El Turista	Cra 3 N° 5 - 50	María Elene Epia	310 581 1693		
17	Hotel	Teruel	Hospedaje Mi Ranchito	Cra 3 N° 6 - 57	Nury Casanova José Ricardo Quintero Camacho	313 254 2049		
18	Restaurante	Teruel	Casa Mama Restaurante	Cll 7 N° 3 - 60	Marly Pedrero	314 390 4123		
19	Restaurante	Campoalegre	La Comelanga de la Negra	Cll 36 N° 9 - 15	Sari Cruz	314 284 4699		
20	Restaurante	Campoalegre	Bahía Mar Restaurante	Cll 35 N° 9 - 35	Carmen Rincón	320 274 0926		
21	Restaurante	Campoalegre	Restaurante/Heladería La puerta del Sol	Cll 35 N° 9 - 15	María Elvia Muñoz	310 765 2023		
22	Restaurante	Campoalegre	Delirios Restaurante	Cll 16 N° 4 - 107	Yakeht Molano	311 524 7070		
23	Hotel	Campoalegre	Hotel Salón de Eventos Costa del Sur	Cra 6 N° 21 - 19	Gerardo Ardila Elsy Lozada	311 836 5455	312 303 9267	
24	Restaurante	Campoalegre	Villa Chula Finca Restaurante	Vereda Palmar Rojo	Genis Rojas Susatama	314 297 5624		
25	Hotel	Campoalegre	Palmares de Alejandría	Vereda Palmar Rojo	Nelson García	315 874 5675	312 540 6431	
26	Restaurante	Campoalegre	Finca los Leones Restaurante	Vereda Otas	Andrea Alexandra León Álvarez	315 861 5091		
27	Restaurante	Campoalegre	Food & Friends	Cra 9 N° 17 - Esquina	Jhon Edison Chavarro	317 779 2488		

No	Hotel/ Restaurante	Municipio	Nombre	Dirección	Persona de contacto	Telefono 1	Telefono 2	Telefono Fijo
28	Restaurante	Tello	Restaurante la sazón de María	Cra 5 N° 3 - 04	María Neyda Romero	321 3475 468		
29	Restaurante	Tello	Restaurante El Buen Sabor	Cra 6 N° 4 - 57	No quiso informar			
30	Hotel	Tello	Hospedaje Beatriz	Cra 3 N° 3 - 07	Anita Tafur	313 815 1863		
31	Restaurante	Tello	Restaurante y Estadero Tello	Cll 5 N° 4 - 43	Beatriz Morales Tafur	321 202 7320		
32	Restaurante	Tello	Restaurante Punto Rico	Cll 4 N° 4 - 44		316 642 0222		
33	Restaurante	Yaguará	Don Juan Restaurante	Km 6 Vía Yaguará - Neiva	Gina Liliana Perdomo Moreno	312 451 1025		
34	Hotel	Yaguará	Hotel Chuirá	Cll 7 N° 1 - 50	Gricelda Castro González	321 481 0581		
35	Hotel	Yaguará	Residencia la Casona	Cra 4 N° 5 - 40	Bertilda Cuevas			838 30 31
36	Restaurante	Yaguará	Restaurante Sabrosuras de Lucy	Cll 7 N° 1 - 50	Lucelida García Chambo	311 481 9207		
37	Restaurante	Yaguará	Restaurante Feng Shui	Cll 3 N° 3 - 71	Alirio Hernández	316 300 6271		
38	Hotel	Yaguará	Hotel el Lago Resort		Aura Loret Trujillo	310 629 9819	316 742 3413	
39	Restaurante	Yaguará	Restaurante Doña Anita	Cll 7 N° 1 - 02	Ana Martil de Barrera			838 39 16
40	Restaurante	Yaguará	Restaurante Karablott	Cll 3 N° 8 - 78	Blanca Ordóñez	320 274 6241		
41	Hotel	Yaguará	Hotel Savarín	Cra 4 N° 2 - 58	María del Socorro Perdomo	320 705 1647		
42	Restaurante	Yaguará	Restaurante María	Cll 5b N° 7a - 69	Meri Pastrana	311 484 7163		
43	Restaurante	Yaguará	Restaurante la Estación del Buen Sabor	Cra 8 N° 5 - 47	Deiby Alexandra Cabrera Vargas	312 558 1572		
44	Restaurante	Yaguará	Restaurante Colonial	Cra 4 N° 9 - 51	Betty Tovar			838 30 95
45	Restaurante	Tesalia	La Casa de Nicoll's	Cll 6 N° 10 - 69	Gladys Galindo Jiménez	312 492 372		
46	Restaurante	Tesalia	Comi Max	Cll 6 N° 8 - 25	Nidia Cerquera	321 801 8604		
47	Hotel	Tesalia	Pica Rico	Cll 6 N° 7 - 17	Helena Sánchez	315 330 3151		
48	Hotel	Tesalia	La Posada del Rey	No hay dato	Helena Sánchez	315 330 3151		
49	Hotel	Tesalia	Hotel Cañaverales	Cra 9 N° 5 - 29	Mercedes Tengonó Pastrana	314 238 5770		
50	Restaurante	Tesalia	Panadería Donde el Profe	Cll 6 N° 9 - 01	Yuberica Fernanda Díaz Embus	314 268 5754		
51	Restaurante	Tesalia	Sabor Del Valle	Cll 6 N° 8 - 63	Romella Sánchez Perdomo	316 519 3435		
52	Hotel	Tesalia	Madajho y Sabor Criollo	Cll 6 N° 6 - 56	Martha Yolima Vargas	321 900 7219		
53	Hotel	Tesalia	Hospedaje Dorían	Cra 7 N° 6 - 19	Neisa Cerquera	313 487 9063		
54	Hotel	Tesalia	Hospedaje Brasilia	Cll 6 N° 6 - 01	Luz Marina Cumbe Garcés			837 70 94
55	Hotel	Tesalia	Hostal Tesalia	Cll 6 N° 10 - 32	Ana Beatriz Bonilla	315 792 1001		

No	Hotel/ Restaurante	Municipio	Nombre	Dirección	Persona de contacto	Telefono 1	Telefono 2	Telefono Fijo
56	Restaurante	Tesalia	Sazón y Sabor	Cll 6 N° (Dato Incompleto)	María Nilsí Valencia	317 328 6617		
57	Restaurante	La Argentina	Asadero Kikiripollo	Cra 3 N° 5 - 02	Raquel Silva Serrato	320 880 0551		
58	Hotel	La Argentina	Los Yalcones	Cra 3 N° 5 - 46	Alis Johana Palma	320 446 7515		
59	Restaurante	La Argentina	La Chata	Cll 6 N° 3 - 20	Erleni Escobar	312 313 2461		
60	Restaurante	La Argentina	El Turista	Cra 4 N° 6 - 27	María Albenis Escarpeta	311 550 5601		
61	Restaurante	La Argentina	Casa Cruz	No hay dato	Luz Marina Cruz	316 881 1177		
62	Hotel	La Argentina	Hospedaje Zarith	Cll 6 N° 3 - 38	Cenaida Parra Córdoba	321 421 2373		
63	Restaurante	La Argentina	El Madrigal	Cll 5 N° 2 - 59	Gloria Guacarí	No hay dato		
64	Restaurante	La Argentina	Comidas Rápidas Multipan	Cll 6 N° 3 - 80	Yisel Mera	318 806 9432		
65	Restaurante	La Argentina	La Casa del Tizón	Cra 4 N° 16 - 25	Alexander Cruz Ramírez	313 423 1770		
66	Hotel Restaurante	La Argentina	Hotel Y Restaurante Rancho Paisa	Cll 5 N° 4 - 75	Carlos Arturo Salazar	314 711 1334		
67	Hotel	La Argentina	No hay dato	Cll 6 N° 4 - 86	Yina Farfán	311 730 8844		
68	Hotel	La Plata	Balcones de la Pradera	Km 1 Vía Inza	Sandra Milena Vega	320 840 6413		
69	Restaurante	La Plata	Rajaleñas	Cra 6 N° 8 - 46	Cecilia Trujillo	320 457 3935		
70	Hotel	La Plata	Hospedaje El Opita	Cra 4 N° 4 - 56	Ancizar Ledesma	313 379 7107		
71	Hotel	La Plata	Balcones de la Luz 103	Cra 5 N° 5 - 54	Luz Stella Herrera			837 14 57
72	Restaurante	La Plata	La Brasa Criolla	Cra 4 N° 6 - 64	Luz Stella Luengas Rueda	320 344 4544		
73	Restaurante	La Plata	K'pua	Cll 5 N° 5 - 56	Luis Eduardo Martínez	313 851 95 63		
74	Hotel	La Plata	Hosteria Casa Medina	No hay dato	Álvaro Medina	313 893 8199		
75	Hotel	La Plata	Hotel Noches Plateñas	Cra 4 N° 6 - 53	Tiberio Córdoba	320 318 5539		837 0737
76	Restaurante	La Plata	Kiko Loco	Cll 4 N° 3 - 04	Orlando Vanegas Ramos	313 853 0706		
77	Hotel	La Plata	Hotel Berlín	No hay dato	Blanca Clavijo	315 230 1921		
78	Restaurante	La Plata	Bar Restaurante Vikingos Burger	Cll 4 N° 4 - 54	Isaura Triana Olga Quintero	311 857 6266		
79	Hotel	La Plata	Hotel El Portal de Valencia	Cll 6 N° 3 - 56	Francisco Fabara	316 817 1948		
80	Hotel	La Plata	Hotel y Heladería Cambis	Cll 4 N° 4 - 28	Carlos Ángel Quimbaya			837 18 90
81	Restaurante	La Plata	Asadero Pollo Lucas	Cll 4 N° 4 - 36	Victor Julio Luengas Rueda	320 785 3762		
82	Restaurante	La Plata	El Costeño Comida de Mar	Cll 7 N° 8 - 04	Milena Embus Jesús Alberto Uribe Mejía	312 778 2393		
83	Hotel	La Plata	Dayoama Center	Cra 4 N° 5 - 33	Yolanda Tejada de Perdomo	315 388 0026		
84	Restaurante	La Plata	Restaurante Camino Real	No hay dato	Elizabeth De Lagos			837 18 43

No	Hotel/ Restaurante	Municipio	Nombre	Dirección	Persona de contacto	Telefono 1	Telefono 2	Telefono Fijo
85	Restaurante	La Plata	Restaurante Mi Viejo	Cra 4 N° 6 - 36	Miguel Fajardo	313 201 9935		
86	Hotel	Aipe	Hotel Casablanca	Cra 5 N° 5 - 55	Esperanza Perdomo	311 293 1734	313 481 1582	
87	Hotel	Aipe	Hotel Piedra Pintada	No hay dato	Hermides Cárdenas Garzón	311 510 8565		
88	Hotel	Aipe	Hotel Las Palmas	Av 13 N° 4 - 10	Pedro Villareal	312 331 0047		
89	Hotel	Aipe	Hotel Stanford	Av 13 N° 4 - 25	Viviana Sánchez Córdoba	311 320 9709		
90	Hotel	Aipe	Hotel Los Alpes	Cra 13 N° 7 - 100	Lunio Silva Garzón	314 219 7828		
91	Restaurante	Aipe	Punto Verde	Centro Cultural Aipe	Ferney Aviles	321 279 0831		
92	Restaurante	Aipe	Lico Restaurant	Cra 13 N° 3 - 42	Libia Córdoba	311 596 8820		
93	Restaurante	Aipe	Restaurante Mercy	Cra 13 N° 4b - 80	Mercy Garay	313 252 7476		
94	Restaurante	Aipe	Restaurante JF Café Gourmet	Cll 5 N° 3 - 07	Jose Fernando Charry	316 493 2666		
95	Restaurante	Aipe	La Brasa Roja	Cll 5 N° 4 - 40	Wilfer Conde	No hay dato		
96	Restaurante	Aipe	Residencias y Restaurante Cordillera	Cra 5 N° 5 - 27	Samuel Díaz	312 434 2432		
97	Restaurante	Aipe	Parador Turístico y Restaurante Piedra Pintada	Cruce Carretera Nacional Con Av nuevo Milenio	César Augusto Dussan Quiroga	320 840 8254		
98	Restaurante	Villavieja	Restaurante - Bar Casa Blanca	Cra 4 N° 6 - 04	Edwin Bustos Córdoba	318 400 3664		
99	Restaurante	Villavieja	Restaurante Okayra	Cra 3 N° 5 - 65	Cielo Perdomo	313 407 1745		
100	Restaurante	Villavieja	Estadero la Guaca	Desierto de la Tatacoa	Yineth Patricia Ruiz	310 676 74 72		
101	Restaurante	Villavieja	Portal La Estación	Cra 4 N° 5 - 76	Gina Hernández	316 509 0691		
102	Restaurante	Villavieja	Estadero Laberintos del Cuzco	Desierto de la Tatacoa	Orfilia Suaza Suaza	310 857 8440		
103	Restaurante	Villavieja	Estadero Villa del Márquez	Desierto de la Tatacoa	Jose Rafael Márquez Vargas	311 883 1570		
104	Restaurante	Villavieja	Sol de Verano	Desierto de la Tatacoa	Lilia Castañeda	313 311 8828		
105	Restaurante	Villavieja	Estadero la Tranquilidad	Desierto de la Tatacoa	Lina María Pascuas Sánchez	311 243 3455		
106	Hotel	Villavieja	Flor de Liz Casa Hotel	Cra 4 N° 4 - 29	Angela Gutierrez	311 203 4079		
107	Hotel	Villavieja	Hospedaje Valles de Marte	Desierto de la Tatacoa	Martha Medina	320 371 4482		
108	Hotel	Villavieja	Hotel Boutique Yararaka	Cra 4 N° 4 - 43	Tania Beatriz Peñafiel España	313 247 0165	310 329 7745	
109	Hotel	Villavieja	Hotel Oasis de la Tatacoa	Cra 3 N° 5 - 04	José Neftali Niño	320 371 7319		
110	Hotel	Villavieja	Hotel Villa Deicer	Cll 4 N° 4 - 33	Tatiana Perdomo	312 444 5977		
111	Museo	Villavieja	Museo Artesanal Casa del Totumo	No hay dato	Gabriel Rodríguez	No hay dato		

Tabulación de Encuestas de Hoteles y Restaurantes Huila 2015

No	Hotel/ Restaurante	Municipio	Nombre	Dirección	Persona de contacto	Telefono 1	Telefono 2	Telefono Fijo
112	Tienda	Villavieja	Observatorio Astronómico de la Tatacoa	Desierto de la Tatacoa	Oswaldo Cleves	312 411 8166		
113		Neiva		No hay dato				
114		Neiva		No hay dato				
115		Neiva		No hay dato				
116		Neiva		No hay dato				
117		Neiva		No hay dato				
118		Neiva		No hay dato				
119		Neiva		No hay dato				
120		Neiva		No hay dato				
121	Hotel	Neiva	Hotel Americano	No hay dato				

Tabulación de Encuestas de Hoteles y Restaurantes Huila 2015

No	Hotel/ Restaurante	Municipio	Nombre	Respuesta	P1	P 2a	P 2b	P 2c	P 2d	P 3	P 4	P 5
1	Hotel	Aipe	Hotel Casablanca	SI	1			1	1			
2	Hotel	Aipe	Hotel Casablanca	NO		1	1			1	1	1
3	Hotel	Aipe	Hotel Las Palmas	SI	1	1			1			
4	Hotel	Aipe	Hotel Las Palmas	NO			1	1		1	1	1
5	Hotel	Aipe	Hotel Los Alpes	SI	1	1			1			
6	Hotel	Aipe	Hotel Los Alpes	NO			1	1		1	1	1
7	Hotel	Aipe	Hotel Piedra Pintada	SI	1			1	1	1	1	1
8	Hotel	Aipe	Hotel Piedra Pintada	NO		1	1					
9	Hotel	Aipe	Hotel Stanford	SI	1	1	1	1	1			
10	Hotel	Aipe	Hotel Stanford	NO						1	1	1
11	Restaurante	Aipe	La Brasa Roja	SI	1			1	1			
12	Restaurante	Aipe	La Brasa Roja	NO		1	1			1	1	1
13	Restaurante	Aipe	Lico Restaurant	SI	1			1	1			
14	Restaurante	Aipe	Lico Restaurant	NO		1	1			1	1	1
15	Restaurante	Aipe	Parador Turístico y Restaurante Piedra Pintada	SI	1			1	1	1	1	1
16	Restaurante	Aipe	Parador Turístico y Restaurante Piedra Pintada	NO		1	1					
17	Restaurante	Aipe	Punto Verde	SI	1			1	1			
18	Restaurante	Aipe	Punto Verde	NO		1	1			1	1	1
19	Restaurante	Aipe	Residencias y Restaurante Cordillera	SI	1				1			
20	Restaurante	Aipe	Residencias y Restaurante Cordillera	NO		1	1	1		1	1	1
21	Restaurante	Aipe	Restaurante JF Café Gourmet	SI	1				1	1	1	1
22	Restaurante	Aipe	Restaurante JF Café Gourmet	NO		1	1	1				
23	Restaurante	Aipe	Restaurante Mercy	SI	1			1	1	1	1	1
24	Restaurante	Aipe	Restaurante Mercy	NO		1	1					
25	Restaurante	Campoalegre	Bahía Mar Restaurante	SI	1			1	1	1	1	1
26	Restaurante	Campoalegre	Bahía Mar Restaurante	NO		1	1					
27	Restaurante	Campoalegre	Delirios Restaurante	SI	1				1	1	1	1
28	Restaurante	Campoalegre	Delirios Restaurante	NO		1	1	1				
29	Restaurante	Campoalegre	Finca los Leones Restaurante	SI	1			1	1	1	1	1
30	Restaurante	Campoalegre	Finca los Leones Restaurante	NO		1	1					
31	Restaurante	Campoalegre	Food & Friends	SI	1			1	1	1	1	1
32	Restaurante	Campoalegre	Food & Friends	NO		1	1					
33	Hotel	Campoalegre	Hotel Salón de Eventos Costa del Sur	SI	1			1	1	1	1	1
34	Hotel	Campoalegre	Hotel Salón de Eventos Costa del Sur	NO		1	1					
35	Restaurante	Campoalegre	La Comelanga de la Negra	SI	1			1	1	1	1	1
36	Restaurante	Campoalegre	La Comelanga de la Negra	NO		1	1					
37	Hotel	Campoalegre	Palmares de Alejandría	SI	1	1			1	1	1	1
38	Hotel	Campoalegre	Palmares de Alejandría	NO			1	1				
39	Restaurante	Campoalegre	Restaurante/Heladería La puerta del Sol	SI	1			1	1			
40	Restaurante	Campoalegre	Restaurante/Heladería La puerta del Sol	NO		1	1			1	1	1
41	Restaurante	Campoalegre	Villa Chula Finca Restaurante	SI	1				1			
42	Restaurante	Campoalegre	Villa Chula Finca Restaurante	NO		1	1	1		1	1	1
43	Restaurante	La Argentina	Asadero Kikiripollo	SI	1	1				1	1	1
44	Restaurante	La Argentina	Asadero Kikiripollo	NO			1	1	1			
45	Restaurante	La Argentina	Casa Cruz	SI	1			1	1	1	1	1
46	Restaurante	La Argentina	Casa Cruz	NO		1	1					
47	Restaurante	La Argentina	Comidas Rápidas Multipan	SI	1	1						
48	Restaurante	La Argentina	Comidas Rápidas Multipan	NO			1	1	1	1	1	1
49	Restaurante	La Argentina	El Madrigal	SI	1	1				1	1	1
50	Restaurante	La Argentina	El Madrigal	NO			1	1	1			
51	Restaurante	La Argentina	El Turista	SI	1				1			
52	Restaurante	La Argentina	El Turista	NO		1	1	1		1	1	1
53	Hotel	La Argentina	Hospedaje Zarith	SI	1	1				1	1	1
54	Hotel	La Argentina	Hospedaje Zarith	NO			1	1	1			

Tabulación de Encuestas de Hoteles y Restaurantes Huila 2015

No	Hotel/ Restaurante	Municipio	Nombre	Respuesta	P1	P 2a	P 2b	P 2c	P 2d	P 3	P 4	P 5
55	Hotel Restaurante	La Argentina	Hotel Y Restaurante Rancho Paisa	SI	1	1	1			1	1	1
56	Hotel Restaurante	La Argentina	Hotel Y Restaurante Rancho Paisa	NO				1	1			
57	Restaurante	La Argentina	La Casa del Tizón	SI	1	1	1			1	1	1
58	Restaurante	La Argentina	La Casa del Tizón	NO				1	1			
59	Restaurante	La Argentina	La Chata	SI	1	1						
60	Restaurante	La Argentina	La Chata	NO			1	1	1	1	1	1
61	Hotel	La Argentina	Los Yalcones	SI	1	1				1	1	1
62	Hotel	La Argentina	Los Yalcones	NO			1	1	1			
63	Hotel	La Argentina	No hay dato	SI	1	1				1	1	1
64	Hotel	La Argentina	No hay dato	NO			1	1	1			
65	Restaurante	La Plata	Asadero Pollo Lucas	SI	1			1	1	1	1	1
66	Restaurante	La Plata	Asadero Pollo Lucas	NO		1	1					
67	Hotel	La Plata	Balcones de la Luz 103	SI	1			1	1			
68	Hotel	La Plata	Balcones de la Luz 103	NO		1	1			1	1	1
69	Hotel	La Plata	Balcones de la Pradera	SI	1			1	1	1	1	1
70	Hotel	La Plata	Balcones de la Pradera	NO		1	1					
71	Restaurante	La Plata	Bar Restaurante Vikingos Burger	SI	1			1	1	1	1	1
72	Restaurante	La Plata	Bar Restaurante Vikingos Burger	NO		1	1					
73	Hotel	La Plata	Dayoama Center	SI	1			1		1	1	1
74	Hotel	La Plata	Dayoama Center	NO		1	1		1			
75	Restaurante	La Plata	El Costeño Comida de Mar	SI	1	1			1	1	1	1
76	Restaurante	La Plata	El Costeño Comida de Mar	NO			1	1				
77	Hotel	La Plata	Hospedaje El Opita	SI	1	1			1			
78	Hotel	La Plata	Hospedaje El Opita	NO			1	1		1	1	1
79	Hotel	La Plata	Hosteria Casa Medina	SI	1			1		1	1	1
80	Hotel	La Plata	Hosteria Casa Medina	NO		1	1		1			
81	Hotel	La Plata	Hotel Berlín	SI	1			1		1	1	1
82	Hotel	La Plata	Hotel Berlín	NO		1	1		1			
83	Hotel	La Plata	Hotel El Portal de Valencia	SI	1	1			1	1	1	1
84	Hotel	La Plata	Hotel El Portal de Valencia	NO			1	1				
85	Hotel	La Plata	Hotel Noches Plateñas	SI	1	1		1	1	1	1	1
86	Hotel	La Plata	Hotel Noches Plateñas	NO			1					
87	Hotel	La Plata	Hotel y Heladeria Cambis	SI	1	1			1			
88	Hotel	La Plata	Hotel y Heladeria Cambis	NO			1	1		1	1	1
89	Restaurante	La Plata	Kiko Loco	SI	1			1	1	1		1
90	Restaurante	La Plata	Kiko Loco	NO		1	1				1	
91	Restaurante	La Plata	K'pua	SI	1	1				1	1	1
92	Restaurante	La Plata	K'pua	NO			1	1	1			
93	Restaurante	La Plata	La Brasa Criolla	SI	1			1	1	1	1	1
94	Restaurante	La Plata	La Brasa Criolla	NO		1	1					
95	Restaurante	La Plata	Rajaleñas	SI	1				1	1	1	1
96	Restaurante	La Plata	Rajaleñas	NO		1	1	1				
97	Restaurante	La Plata	Restaurante Camino Real	SI	1	1		1	1			
98	Restaurante	La Plata	Restaurante Camino Real	NO			1			1	1	1
99	Restaurante	La Plata	Restaurante Mi Viejo	SI	1			1	1	1	1	1
100	Restaurante	La Plata	Restaurante Mi Viejo	NO		1	1					
1	Restaurante	La Plata	Restaurante Mi Viejo	SI	1			1	1	1	1	1
2	Restaurante	La Plata	Restaurante Mi Viejo	NO		1	1					
3	Hotel	Neiva	Hotel Neiva Plaza	SI	1	1	1			1	1	1
4	Hotel	Neiva	Hotel Neiva Plaza	NO				1	1			
5	Hotel	Neiva	Hotel Tumburagua Inn	SI	1			1		1	1	1
6	Hotel	Neiva	Hotel Tumburagua Inn	NO		1	1		1			
7	Hotel	Neiva	Hotel Sulican	SI	1			1		1	1	1
8	Hotel	Neiva	Hotel Sulican	NO		1	1		1			
9	Hotel	Neiva	Hotel Chicala	SI	1			1		1	1	1
10	Hotel	Neiva	Hotel Chicala	NO		1	1		1			
11	Hotel	Neiva	Hotel Pacande	SI	1			1		1	1	1
12	Hotel	Neiva	Hotel Pacande	NO		1	1		1			
13	Hotel	Neiva	Hotel Americano	SI	1	1						

Tabulación de Encuestas de Hoteles y Restaurantes Huila 2015

No	Hotel/ Restaurante	Municipio	Nombre	Respuesta	P1	P 2a	P 2b	P 2c	P 2d	P 3	P 4	P 5
14	Hotel	Neiva	Hotel Americano	NO			1	1	1	1	1	1
15	Hotel	Neiva	Hotel Cristian	SI	1			1		1	1	1
16	Hotel	Neiva	Hotel Cristian	NO		1	1		1			
17	Hotel	Neiva	Al Super Hotel	SI	1			1		1	1	1
18	Hotel	Neiva	Al Super Hotel	NO		1	1		1			
19	Hotel	Neiva	Hotel Boutique San Francisco	SI	1	1				1	1	1
20	Hotel	Neiva	Hotel Boutique San Francisco	NO			1	1	1			
21	Hotel	Neiva	Nuevo Escorial	SI	1	1				1	1	1
22	Hotel	Neiva	Nuevo Escorial	NO			1	1	1			
23	Hotel	Neiva	Hotel Khalifa	SI	1			1		1	1	1
24	Hotel	Neiva	Hotel Khalifa	NO		1	1		1			
25	Hotel	Neiva	Hotel Tupinamba	SI	1		1			1	1	1
26	Hotel	Neiva	Hotel Tupinamba	NO		1		1	1			
27	Hotel	Neiva	Hotel Abadia Resort	SI	1			1		1	1	1
28	Hotel	Neiva	Hotel Abadia Resort	NO		1	1		1			
29	Hotel	Neiva	Hotel Andino	SI	1	1				1	1	1
30	Hotel	Neiva	Hotel Andino	NO			1	1	1			
31	Hotel	Neiva	Hotel Adelaida	SI	1	1				1	1	1
32	Hotel	Neiva	Hotel Adelaida	NO			1	1	1			
101	Restaurante	Palermo	Asadero y Restaurante Rozidio	SI	1			1	1	1	1	1
102	Restaurante	Palermo	Asadero y Restaurante Rozidio	NO		1	1					
103	Hotel	Palermo	Hospedaje Colonial	SI	1	1			1	1	1	1
104	Hotel	Palermo	Hospedaje Colonial	NO			1	1				
105	Hotel	Palermo	Hotel El Bosque	SI	1	1			1	1	1	1
106	Hotel	Palermo	Hotel El Bosque	NO			1	1				
107	Restaurante	Palermo	La Esquina del Sabor Guagueño	SI	1	1			1			
108	Restaurante	Palermo	La Esquina del Sabor Guagueño	NO			1	1		1	1	1
109	Restaurante	Palermo	Restaurante Parrilla y Tizón	SI	1	1			1	1	1	1
110	Restaurante	Palermo	Restaurante Parrilla y Tizón	NO			1	1				
111	Restaurante	Rivera	Adelaida 1808 Restaurante	SI	1			1	1	1	1	1
112	Restaurante	Rivera	Adelaida 1808 Restaurante	NO		1	1					
113	Hotel	Rivera	Casa Hotel Emmanuel	SI	1	1	1			1	1	1
114	Hotel	Rivera	Casa Hotel Emmanuel	NO				1	1			
115	Restaurante	Rivera	Club los Kioskitos	SI	1			1	1	1	1	1
116	Restaurante	Rivera	Club los Kioskitos	NO		1	1					
117	Hotel	Rivera	Hotel Campestre Los Gabrieles	SI	1			1	1	1	1	1
118	Hotel	Rivera	Hotel Campestre Los Gabrieles	NO		1	1					
119	Hotel	Rivera	Hotel Casa Oliveros	SI	1			1	1	1	1	1
120	Hotel	Rivera	Hotel Casa Oliveros	NO		1	1					
121	Hotel	Rivera	Hotel Villa Mariana	SI	1	1			1			
122	Hotel	Rivera	Hotel Villa Mariana	NO			1	1		1	1	1
123	Restaurante	Rivera	Postres River Jay	SI	1			1	1			
124	Restaurante	Rivera	Postres River Jay	NO		1	1			1	1	1
125	Restaurante	Rivera	Villa Gabriela Casa Campestre	SI	1	1						
126	Restaurante	Rivera	Villa Gabriela Casa Campestre	NO			1	1	1	1	1	1
127	Hotel	Tello	Hospedaje Beatriz	SI	1	1			1			
128	Hotel	Tello	Hospedaje Beatriz	NO			1	1		1	1	1
129	Restaurante	Tello	Restaurante El Buen Sabor	SI	1	1			1			
130	Restaurante	Tello	Restaurante El Buen Sabor	NO			1	1		1	1	1
131	Restaurante	Tello	Restaurante la sazón de María	SI	1	1			1	1	1	1
132	Restaurante	Tello	Restaurante la sazón de María	NO			1	1				
133	Restaurante	Tello	Restaurante Punto Rico	SI	1				1			
134	Restaurante	Tello	Restaurante Punto Rico	NO		1	1	1		1	1	1
135	Restaurante	Tello	Restaurante y Estadero Tello	SI	1	1			1			
136	Restaurante	Tello	Restaurante y Estadero Tello	NO			1	1		1	1	1
137	Restaurante	Teruel	Casa Mama Restaurante	SI	1			1	1			

Tabulación de Encuestas de Hoteles y Restaurantes Huila 2015

No	Hotel/ Restaurante	Municipio	Nombre	Respuesta	P1	P 2a	P 2b	P 2c	P 2d	P 3	P 4	P 5
138	Restaurante	Teruel	Casa Mama Restaurante	NO		1	1			1	1	1
139	Hotel	Teruel	Hospedaje Mi Ranchito	SI	1	1			1	1	1	1
140	Hotel	Teruel	Hospedaje Mi Ranchito	NO			1	1				
141	Hotel	Teruel	Hotel Terraza Confort 2001	SI	1			1	1	1	1	1
142	Hotel	Teruel	Hotel Terraza Confort 2001	NO		1	1					
143	Restaurante	Teruel	Restaurante El Buen Sabor	SI	1				1			
144	Restaurante	Teruel	Restaurante El Buen Sabor	NO		1	1	1		1	1	1
145	Restaurante	Teruel	Restaurante El Turista	SI	1			1	1			
146	Restaurante	Teruel	Restaurante El Turista	NO		1	1			1	1	1
147	Restaurante	Tesalia	Comi Max	SI	1	1			1	1	1	1
148	Restaurante	Tesalia	Comi Max	NO			1	1				
149	Hotel	Tesalia	Hospedaje Brasilia	SI	1			1	1			
150	Hotel	Tesalia	Hospedaje Brasilia	NO		1	1			1	1	1
151	Hotel	Tesalia	Hospedaje Dorián	SI	1				1			
152	Hotel	Tesalia	Hospedaje Dorián	NO		1	1	1		1	1	1
153	Hotel	Tesalia	Hostal Tesalia	SI	1	1			1	1	1	1
154	Hotel	Tesalia	Hostal Tesalia	NO			1	1				
155	Hotel	Tesalia	Hotel Cañaverales	SI	1	1			1	1	1	1
156	Hotel	Tesalia	Hotel Cañaverales	NO			1	1				
157	Restaurante	Tesalia	La Casa de Nicol's	SI	1	1			1	1		1
158	Restaurante	Tesalia	La Casa de Nicol's	NO			1	1			1	
159	Hotel	Tesalia	La Posada del Rey	SI	1	1			1	1	1	1
160	Hotel	Tesalia	La Posada del Rey	NO			1	1				
161	Hotel Restaurante	Tesalia	Madajho y Sabor Criollo	SI	1	1			1	1	1	1
162	Hotel Restaurante	Tesalia	Madajho y Sabor Criollo	NO			1	1				
163	Restaurante	Tesalia	Panadería Donde el Profe	SI	1			1	1	1	1	1
164	Restaurante	Tesalia	Panadería Donde el Profe	NO		1	1					
165	Hotel Restaurante	Tesalia	Pica Rico	SI	1	1			1			
166	Hotel Restaurante	Tesalia	Pica Rico	NO			1	1		1	1	1
167	Restaurante	Tesalia	Sabor Del Valle	SI	1			1	1	1	1	1
168	Restaurante	Tesalia	Sabor Del Valle	NO		1	1					
169	Restaurante	Tesalia	Sazón y Sabor	SI	1			1	1	1	1	1
170	Restaurante	Tesalia	Sazón y Sabor	NO		1	1					
171	Restaurante	Villavieja	Estadero la Guaca	SI	1	1				1	1	1
172	Restaurante	Villavieja	Estadero la Guaca	NO			1	1	1			
173	Restaurante	Villavieja	Estadero la Tranquilidad	SI				1	1	1	1	1
174	Restaurante	Villavieja	Estadero la Tranquilidad	NO	1	1	1					
175	Restaurante	Villavieja	Estadero Laberintos del Cuzco	SI	1			1	1	1	1	1
176	Restaurante	Villavieja	Estadero Laberintos del Cuzco	NO		1	1					
177	Restaurante	Villavieja	Estadero Villa del Márquez	SI	1			1	1	1	1	1
178	Restaurante	Villavieja	Estadero Villa del Márquez	NO		1	1					
179	Hotel	Villavieja	Flor de Liz Casa Hotel	SI	1			1		1	1	1
180	Hotel	Villavieja	Flor de Liz Casa Hotel	NO		1	1		1			
181	Hotel	Villavieja	Hospedaje Valles de Marte	SI				1	1			
182	Hotel	Villavieja	Hospedaje Valles de Marte	NO	1	1	1			1	1	1
183	Hotel	Villavieja	Hotel Boutique Yararaka	SI	1			1	1	1	1	1
184	Hotel	Villavieja	Hotel Boutique Yararaka	NO		1	1					
185	Hotel	Villavieja	Hotel Oasis de la Tatacoa	SI	1			1	1	1	1	1
186	Hotel	Villavieja	Hotel Oasis de la Tatacoa	NO		1	1					
187	Hotel	Villavieja	Hotel Villa Deicer	SI	1	1				1	1	1
188	Hotel	Villavieja	Hotel Villa Deicer	NO			1	1	1			
189	Museo	Villavieja	Museo Artesanal Casa del Totumo	SI	1		1			1	1	1
190	Museo	Villavieja	Museo Artesanal Casa del Totumo	NO		1		1	1			
191	Tienda	Villavieja	Observatorio Astronómico de la Tatacoa	SI	1			1	1	1	1	1

Tabulación de Encuestas de Hoteles y Restaurantes Huila 2015

No	Hotel/ Restaurante	Municipio	Nombre	Respuesta	P1	P 2a	P 2b	P 2c	P 2d	P 3	P 4	P 5
192	Tienda	Villavieja	Observatorio Astronómico de la Tatacoa	NO		1	1					
193	Restaurante	Villavieja	Portal La Estación	SI	1			1	1	1	1	1
194	Restaurante	Villavieja	Portal La Estación	NO		1	1					
195	Restaurante	Villavieja	Restaurante - Bar Casa Blanca	SI	1			1	1			
196	Restaurante	Villavieja	Restaurante - Bar Casa Blanca	NO		1	1			1	1	1
197	Restaurante	Villavieja	Restaurante Okayra	SI	1			1	1	1	1	1
198	Restaurante	Villavieja	Restaurante Okayra	NO		1	1					
199	Restaurante	Villavieja	Sol de Verano	SI	1			1	1			
200	Restaurante	Villavieja	Sol de Verano	NO		1	1			1	1	1
201	Restaurante	Yaguará	Don Juan Restaurante	SI	1			1	1	1	1	1
202	Restaurante	Yaguará	Don Juan Restaurante	NO		1	1					
203	Hotel	Yaguará	Hotel Chuirá	SI	1	1			1	1	1	1
204	Hotel	Yaguará	Hotel Chuirá	NO			1	1				
205	Hotel	Yaguará	Hotel el Lago Resort	SI	1			1	1	1	1	1
206	Hotel	Yaguará	Hotel el Lago Resort	NO		1	1					
207	Hotel	Yaguará	Hotel Savarín	SI	1			1	1			
208	Hotel	Yaguará	Hotel Savarín	NO		1	1			1	1	1
209	Hotel	Yaguará	Residencia la Casona	SI	1	1			1			
210	Hotel	Yaguará	Residencia la Casona	NO			1	1		1	1	1
211	Restaurante	Yaguará	Restaurante Colonial	SI	1	1			1			
212	Restaurante	Yaguará	Restaurante Colonial	NO			1	1		1	1	1
213	Restaurante	Yaguará	Restaurante Doña Anita	SI	1			1	1	1		1
214	Restaurante	Yaguará	Restaurante Doña Anita	NO		1	1				1	
215	Restaurante	Yaguará	Restaurante Feng Shui	SI	1				1	1	1	1
216	Restaurante	Yaguará	Restaurante Feng Shui	NO		1	1	1				
217	Restaurante	Yaguará	Restaurante Karablott	SI	1				1	1	1	1
218	Restaurante	Yaguará	Restaurante Karablott	NO		1	1	1				
219	Restaurante	Yaguará	Restaurante la Estación del Buen Sabor	SI	1	1			1	1	1	1
220	Restaurante	Yaguará	Restaurante la Estación del Buen Sabor	NO			1	1				
221	Restaurante	Yaguará	Restaurante María	SI	1	1			1			
222	Restaurante	Yaguará	Restaurante María	NO			1	1		1	1	1
223	Restaurante	Yaguará	Restaurante Sabrosuras de Lucy	SI	1			1	1	1	1	1
224	Restaurante	Yaguará	Restaurante Sabrosuras de Lucy	NO		1	1					

Etiquetas de fila	P1	P2A	P2B	P2C	P2D	P3	P4	P5
NO	2	76	121	62	34	39	42	39
SI	126	52	7	66	94	89	86	89
NO	2%	59%	95%	48%	27%	30%	33%	30%
SI	98%	41%	5%	52%	73%	70%	67%	70%
Total general	128	128	128	128	128	128	128	128

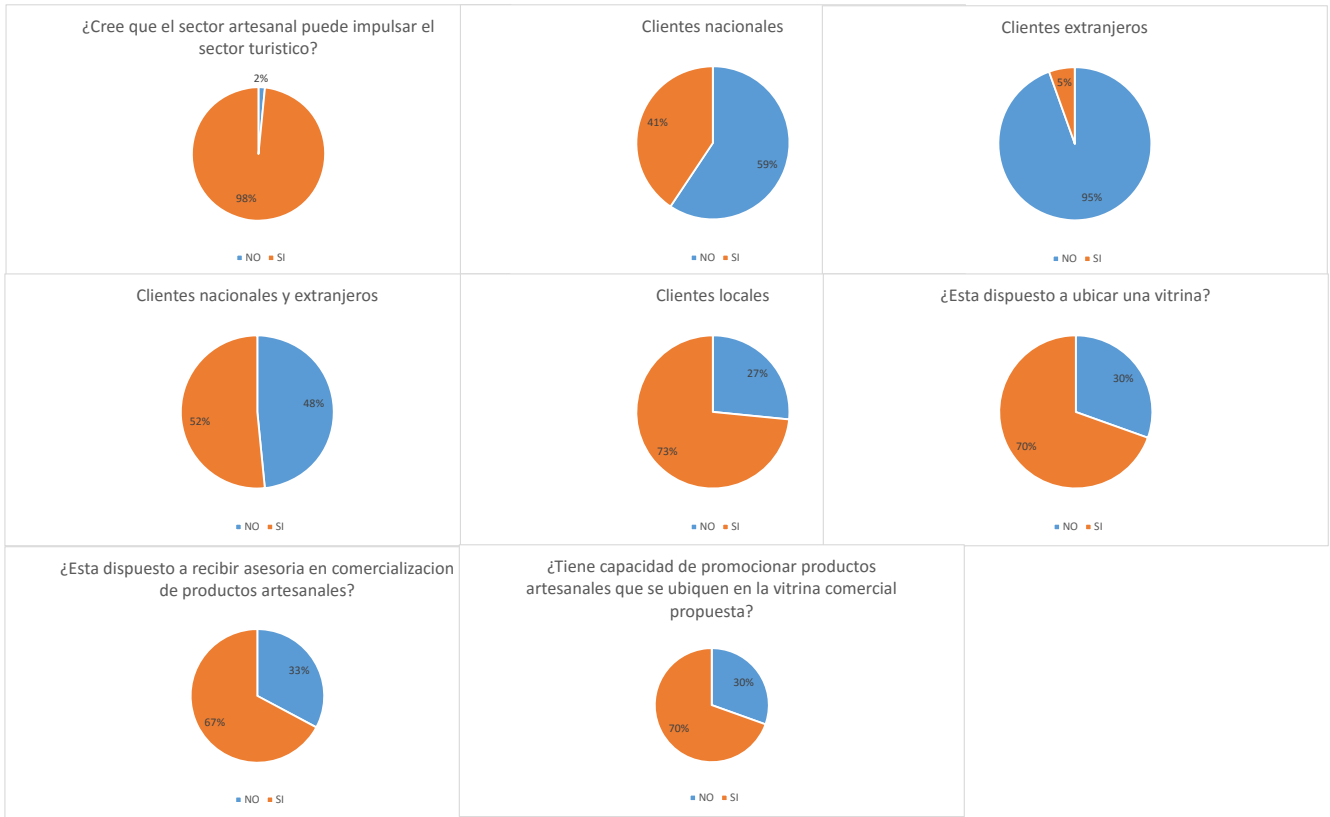

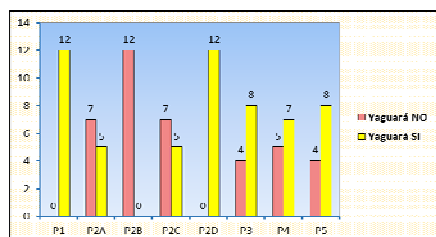
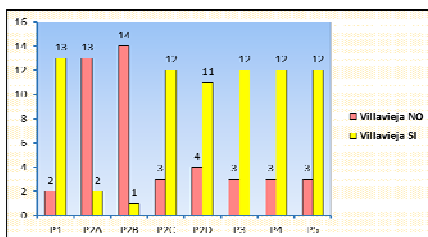
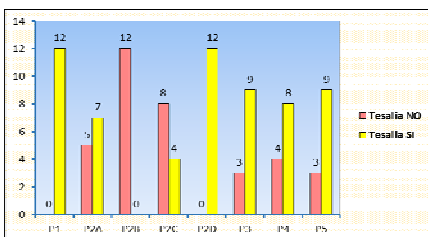
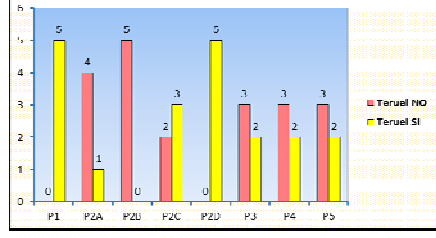
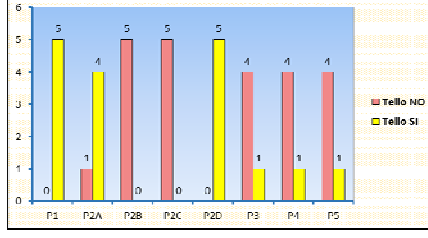
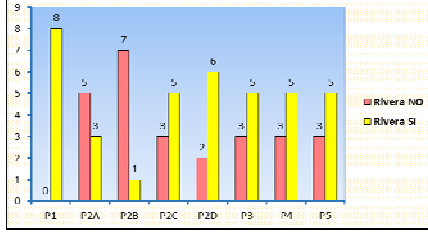
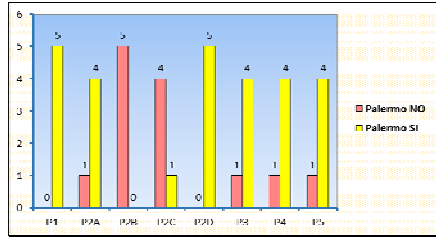
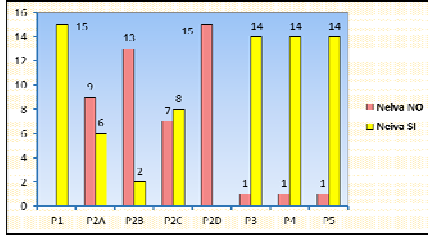
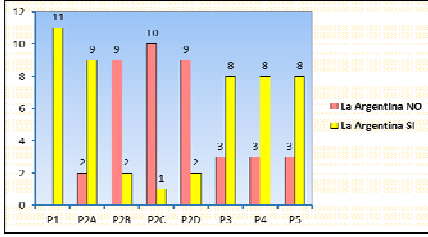
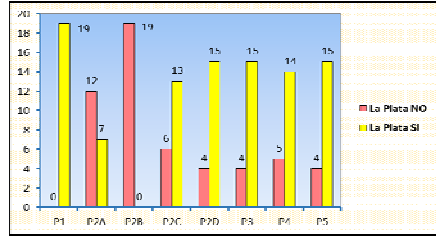
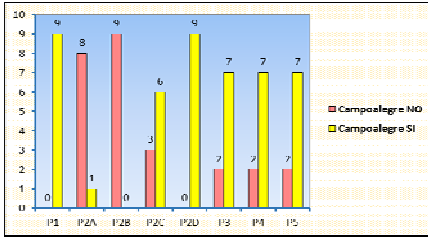
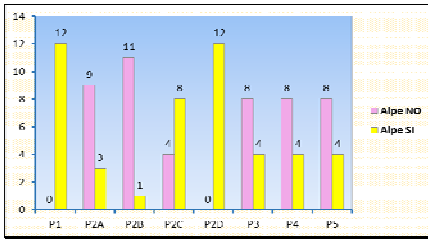

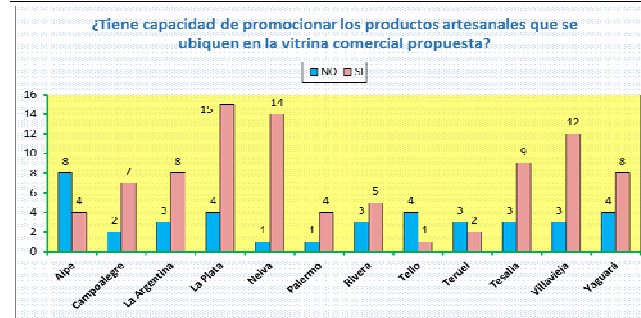
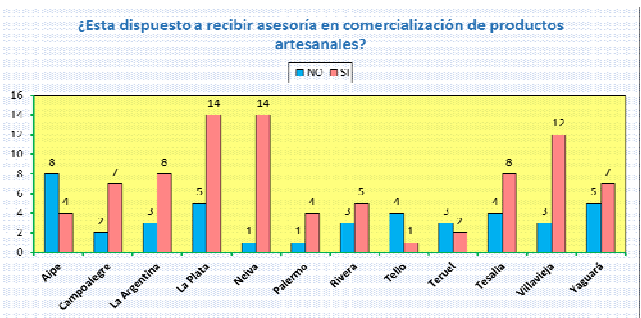
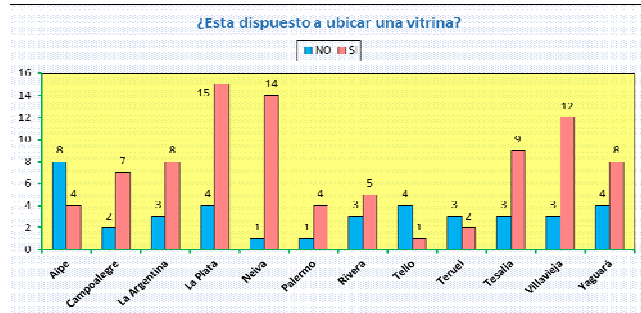
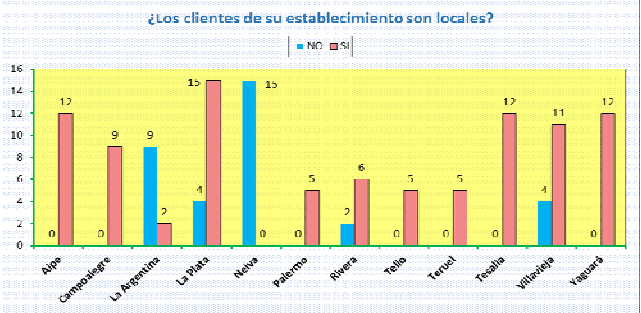
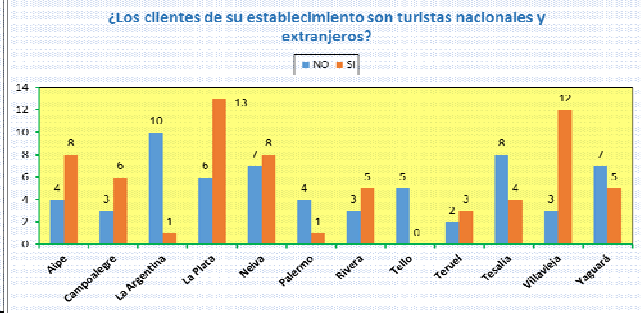
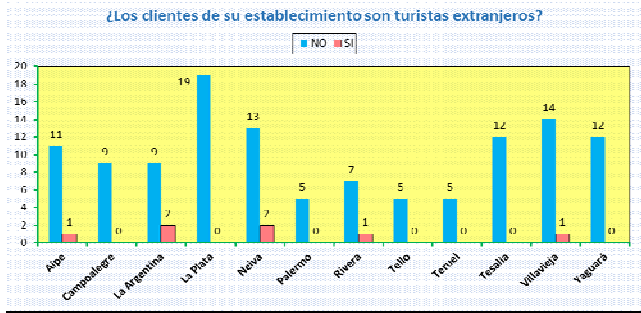
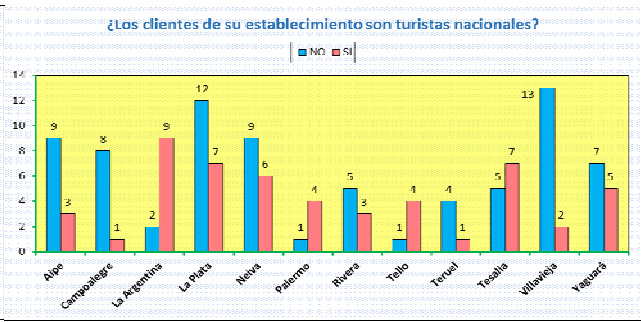
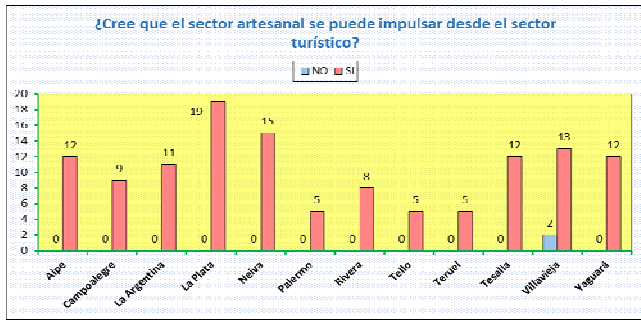

Pregunta	Respuesta	Alpe	Campoalegre	La Argentina	La Plata	Neiva	Palermo	Rivera	Tello	Teruel	Tesalia	Villavieja	Yaguará
P1	NO	0	0	0	0	0	0	0	0	0	0	2	0
P1	SI	12	9	11	19	15	5	8	5	5	12	13	12
P2A	NO	9	8	2	12	9	1	5	1	4	5	13	7
P2A	SI	3	1	9	7	6	4	3	4	1	7	2	5
P2B	NO	11	9	9	19	13	5	7	5	5	12	14	12
P2B	SI	1	0	2	0	2	0	1	0	0	0	1	0
P2C	NO	4	3	10	6	7	4	3	5	2	8	3	7
P2C	SI	8	6	1	13	8	1	5	0	3	4	12	5
P2D	NO	0	0	9	4	15	0	2	0	0	0	4	0
P2D	SI	12	9	2	15	0	5	6	5	5	12	11	12
P3	NO	8	2	3	4	1	1	3	4	3	3	3	4
P3	SI	4	7	8	15	14	4	5	1	2	9	12	8
P4	NO	8	2	3	5	1	1	3	4	3	4	3	5
P4	SI	4	7	8	14	14	4	5	1	2	8	12	7
P5	NO	8	2	3	4	1	1	3	4	3	3	3	4
P5	SI	4	7	8	15	14	4	5	1	2	9	12	8

¿Tiene capacidad de promocionar los productos artesanales que se ubiquen en la vitrina comercial propuesta?

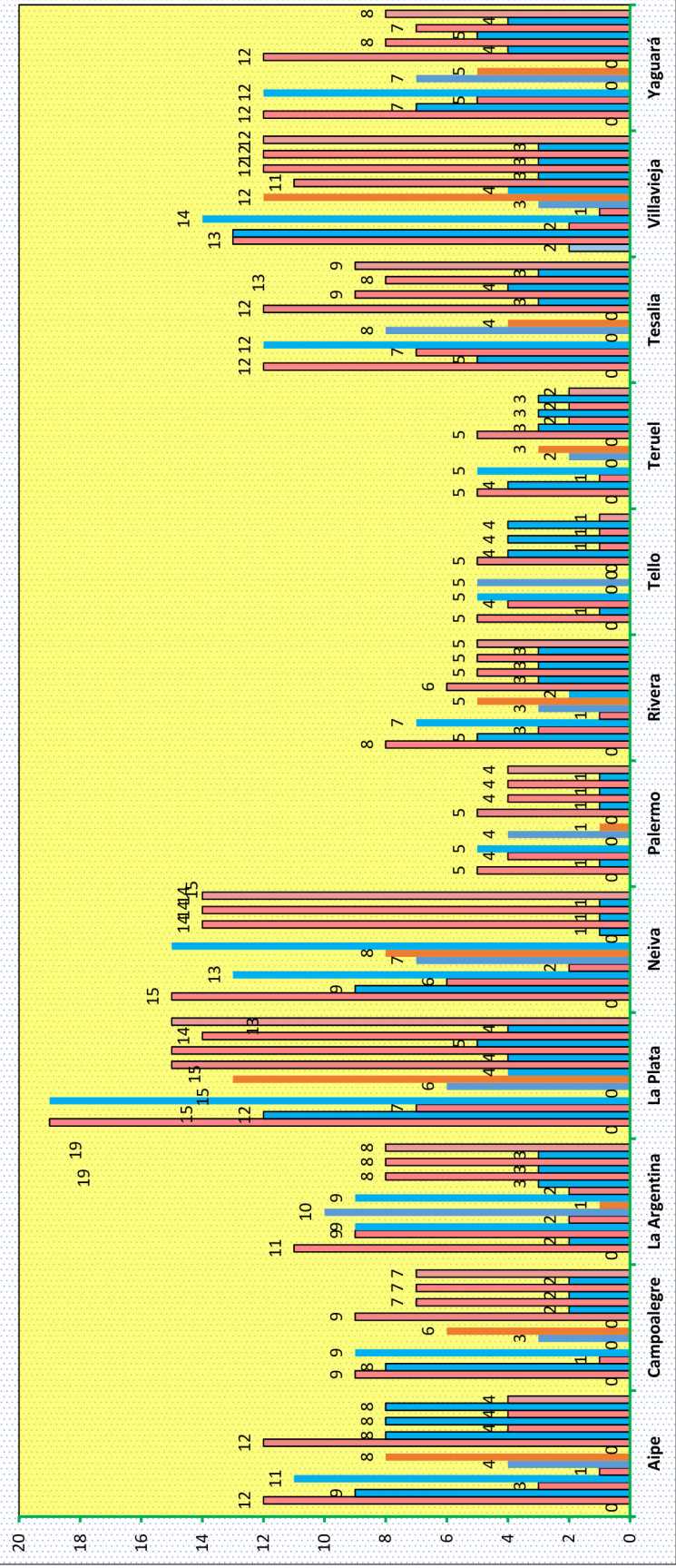

Tabulación Encuestas Hoteles y Restaurantes Huila 2015

Etiquetas de fila	RESPUESTA	P1	P2A	P2B	P2C	P2D	P3	P4	P5
Aipe	NO	0	9	11	4	0	8	8	8
Campoalegre	NO	0	8	9	3	0	2	2	2
La Argentina	NO		2	9	10	9	3	3	3
La Plata	NO	0	12	19	6	4	4	5	4
Palermo	NO	0	1	5	4	0	1	1	1
Rivera	NO	0	5	7	3	2	3	3	3
Tello	NO	0	1	5	5	0	4	4	4
Teruel	NO	0	4	5	2	0	3	3	3
Tesalia	NO	0	5	12	8	0	3	4	3
Villavieja	NO	2	13	14	3	4	3	3	3
Yaguará	NO	0	7	12	7	0	4	5	4
Neiva	NO	0	9	13	7	15	1	1	1
Aipe	SI	12	3	1	8	12	4	4	4
Campoalegre	SI	9	1	0	6	9	7	7	7
La Argentina	SI	11	9	2	1	2	8	8	8
La Plata	SI	19	7	0	13	15	15	14	15
Palermo	SI	5	4	0	1	5	4	4	4
Rivera	SI	8	3	1	5	6	5	5	5
Tello	SI	5	4	0	0	5	1	1	1
Teruel	SI	5	1	0	3	5	2	2	2
Tesalia	SI	12	7	0	4	12	9	8	9
Villavieja	SI	13	2	1	12	11	12	12	12
Yaguará	SI	12	5	0	5	12	8	7	8
Neiva	SI	15	6	2	8	0	14	14	14