



**Proyecto: Fomento a la actividad productiva artesanal del departamento de Cundinamarca**

**Informe de propuestas de construcción de imagen Gráfica (marca) para unidades de producción del municipio de Fúquene**

**Asesor:  
Juan Mario Ortiz López.**

**Operador:  
Unión Temporal Nexus - Gestando**



**María Gabriela Corradine Mora**  
Profesional de Gestión  
Coordinadora laboratorio de innovación y diseño de Cundinamarca

**Laboratorio de Diseño e Innovación para Cundinamarca  
Artesanías de Colombia S.A.  
2014**



**Aida Vivian Lechter De Furmanski**  
Gerente General

**Iván Orlando Moreno Sánchez**  
Subgerente de desarrollo  
Director de Proyecto

**María Gabriela Corradine Mora**  
Profesional de Gestión Subgerencia de desarrollo  
Coordinadora laboratorio de innovación y diseño de Cundinamarca

**Juan Mario Ortiz López**  
Diseñador gráfico, Asesor en Diseño



# Artesanías de Fuquene

Nombre del Producto: <b>xxxxxxx</b>	Artesano: <b>xxxx</b>	Telefono: <b>xxxxxxx</b>
Oficio: <b>cestería</b> Técnica: <b>telat, armado, tejido</b>	Grupo o Taller: <b>Artesanías fuquene</b>	
Materia Prima: <b>enea</b>	Departamento: <b>Cundinamarca</b>	Municipio: <b>Fuquene</b>
Certificado Hecho a mano: <input type="checkbox"/> Si <input checked="" type="checkbox"/> No	Centro Poblado:	<input type="checkbox"/> Resguardo Casero <input type="checkbox"/> Localidad Vereda <input type="checkbox"/> N/A Corregimiento
Elementos Gráficos: <b>cesta, cintas colores</b>		
Color: 1 <input type="checkbox"/> C 20 <input type="checkbox"/> M 20 <input type="checkbox"/> Y 40 <input type="checkbox"/> K 00	2 <input type="checkbox"/> C 30 <input type="checkbox"/> M 70 <input type="checkbox"/> Y 80 <input type="checkbox"/> K 00	
Color Pantone: <input type="checkbox"/> 1 4545c <input type="checkbox"/> 2 7585c <input type="checkbox"/> 3 7419c <input type="checkbox"/> 4	3    C 30    M 80    Y 70    K 00	
Tipografía Principal: <b>SignPainter-HouseScript</b>	Tipografía Secundaria:	
Tipo de Aplicación: <b>logotipo</b>		
Soporte: <b>digital</b>	Dimensión Soporte (cm): Alto: <b>12cm</b>	Ancho: <b>19cm</b> Diámetro:
Responsable: <b>Juan Mario Ortiz L.</b>	Dibujante: <b>Juan Mario Ortiz L.</b>	
Aprobado por: <b>xxxxxxxxxxxxx</b>	Fecha: <b>11 diciembre 2014</b>	<input checked="" type="checkbox"/> Logo <input type="checkbox"/> Aplicación



*Artesanías de Fuquene*



Opción 1

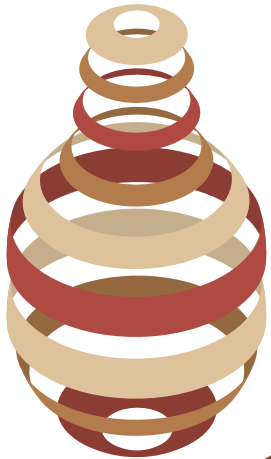

*Artesanías  
de Fuquene*

Opción 2



*Artesanías de Fuquene*

Opción 3



*Artesanías  
de Fuquene*

Opción 3



*Artesanías de Fuquene*

 artesanías de colombia	<b>FORMATO</b> Ficha de Identidad Gráfica	CODIGO: FORCVS13 V 03 FECHA: 16 06 2014	Ficha de Identidad Gráfica No. 1260
--	--	--	-------------------------------------



# Flor de Fuquene

Arte y color para tú hogar

Nombre del Producto: <b>XXXXXXXX</b>		Artesano: <b>XXXX</b>		Telefono: <b>XXXXXXXX</b>	
Oficio: <b>cestería</b> Técnica: <b>telar, armado, tejido</b>		Grupo o Taller: <b>Flor de fuquene</b>			
Materia Prima: <b>enea</b>		Departamento: <b>Cundinamarca</b>		Municipio: <b>Fuquene</b>	
Certificado Hecho a mano: <input type="checkbox"/> Si <input checked="" type="checkbox"/> No		Centro Poblado: <input type="checkbox"/> Resguardo Casero <input type="checkbox"/> Localidad Vereda <input type="checkbox"/> N/A Corregimiento			
Elementos Gráficos: <b>flor, arabescos, hojas letra</b>					
Color: 1 <input type="checkbox"/> C 00 <input type="checkbox"/> M 60 <input type="checkbox"/> Y 100 <input type="checkbox"/> K 00		2 <input type="checkbox"/> C 80 <input type="checkbox"/> M 10 <input type="checkbox"/> Y 100 <input type="checkbox"/> K 00			
Color Pantone: <input type="checkbox"/> 1 716c <input type="checkbox"/> 2 7739c <input type="checkbox"/> 3 368c <input type="checkbox"/> 4		3    C 60    M 00    Y 100    K 00			
Tipografía Principal: <b>Authentic Hilton</b>			Tipografía Secundaria: <b>Trebuchet MS</b>		
Tipo de Aplicación: <b>logotipo</b>					
Soporte: <b>digital</b>		Dimensión Soporte (cm): Alto: <b>15cm</b>		Ancho: <b>19cm</b> Diámetro:	
Responsable: <b>Juan Mario Ortiz L.</b>			Dibujante: <b>Juan Mario Ortiz L.</b>		
Aprobado por: <b>XXXXXXXXXXXXXXXX</b>			Fecha: <b>11 diciembre 2014</b>		<input checked="" type="checkbox"/> Logo <input type="checkbox"/> Aplicación



*Flor de Puquene*  
Arte y color para tú hogar

OPCIÓN 2

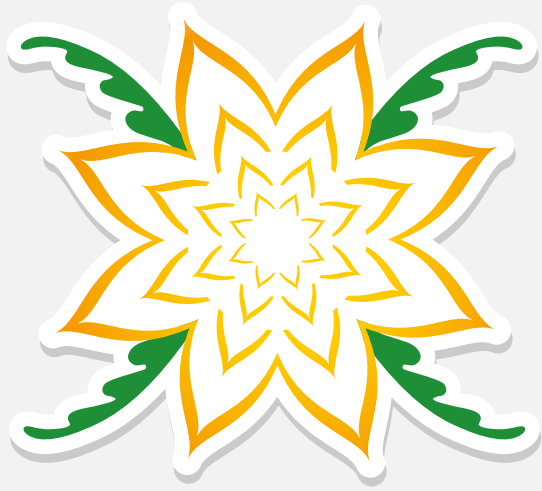

*Flor de Fuquene*  
Arte y color para tú hogar

OPCIÓN 1

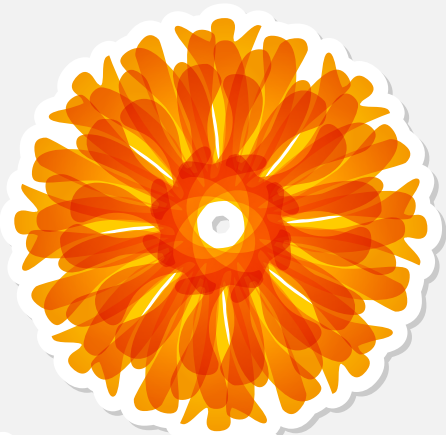

*Flor de Fuquene*  
Arte y color para tú hogar



*Flor de Fuquene*  
Arte y color para tú hogar

## Informe del paquete

---

### Documento:

Nombre: logo final.ai

Modo de color: Color CMYK

Perfil de color: Coated FOGRA39 (ISO 12647-2:2004)

Unidades de regla: milímetros

Dimensiones de la mesa de trabajo: 279,4 mm x 215,9 mm

Mostrar imágenes en modo contorno: Desactivado

Resaltar fuentes sustituidas: Desactivado

Resaltar glifos sustituidos: Desactivado

Conservar capacidad de edición de texto

Simular papel de color: Desactivado

---

### Objetos de tintas planas:

---

Fuentes no disponibles:Ninguno

---

Fuentes protegidas no empaquetadas:Ninguno

---

### Fuentes:

Authentic Hilton (TrueType)

Trebuchet MS Italic (OTF)

---

### Fuentes incrustadas:

Ninguno

---

### Enlaces no disponibles:

Ninguno

---

### Imágenes enlazadas:

Ninguno



artesanías de colombia

**FORMATO**  
**Ficha de Identidad Gráfica**

CODIGO: FORCVS13

V 03

FECHA: 16 06 2014

Ficha de Identidad  
 Grafica No. 1260



Nombre del Producto	<b>Canasta junco</b>	Artesano:	<b>Diana Paez</b>	Teléfono:	<b>3123210315</b>
Oficio:	<b>cestería</b>	Técnica:	<b>Tejido junco enea</b>	Grupo o Taller:	<b>Taller la milagrosa</b>
Materia Prima:	<b>junco enea</b>	Departamento:	<b>Cundinamarca</b>	Municipio:	<b>Silvania</b>
Certificado Hecho a mano:	<input checked="" type="checkbox"/> Si <input type="checkbox"/> No <b>si</b>	Centro Poblado:	<input checked="" type="checkbox"/> Resguardo Caserío <input type="checkbox"/> Localidad Vereda <input type="checkbox"/> N/A Corregimiento		
Elementos Gráficos:	<b>iglesia, junco enea, laguna</b>				
Color:	1 <input type="checkbox"/> C <b>60</b> <input type="checkbox"/> M <b>20</b> <input type="checkbox"/> Y <b>00</b> <input type="checkbox"/> K <b>00</b>	2 <input type="checkbox"/> C <b>60</b> <input type="checkbox"/> M <b>0</b> <input type="checkbox"/> Y <b>70</b> <input type="checkbox"/> K <b>20</b>			
Color Pantone:	<input type="checkbox"/> 1 <b>284c</b> <input type="checkbox"/> 2 <b>7489c</b> <input type="checkbox"/> 3 <b>7575c</b> <input type="checkbox"/> 4	3 <input type="checkbox"/> C <b>20</b> <input type="checkbox"/> M <b>50</b> <input type="checkbox"/> Y <b>70</b> <input type="checkbox"/> K <b>50</b>			
Tipografía Principal:	<b>Great Vibes</b>	Tipografía Secundaria:			
Tipo de Aplicación:	<b>Logotipo</b>				
Soporte:	<b>Digital</b>	Dimensión Soporte (cm):	Alto: <b>11cm</b>	Ancho: <b>16cm</b>	Diámetro:
Responsable:	<b>Juan Mario Ortiz L.</b>	Dibujante:	<b>Juan Mario Ortiz L.</b>		
Aprobado por:	<b>Diana Paez</b>	Fecha:	<b>1 diciembre 2014</b>		<input checked="" type="checkbox"/> Logo <input type="checkbox"/> Aplicación



Taller  
La Milagrosa

Manualidades  
de mi Tierra



Taller  
La Milagrosa

Manualidades  
de mi Tierra



## Informe del paquete

---

### Documento:

Nombre: logo final.ai

Modo de color: Color CMYK

Perfil de color: ninguno

Unidades de regla: milímetros

Dimensiones de la mesa de trabajo: 215,9 mm x 279,4 mm

Mostrar imágenes en modo contorno: Desactivado

Resaltar fuentes sustituidas: Desactivado

Resaltar glifos sustituidos: Desactivado

Conservar capacidad de edición de texto

Simular papel de color: Desactivado

---

### Objetos de tintas planas:

PANTONE 116 C (Lab)

PANTONE 122 C (Lab)

PANTONE 284 C (Lab)

PANTONE 378 C (Lab)

PANTONE 411 C (Lab)

PANTONE 419 C (Lab)

PANTONE 4975 C (Lab)

PANTONE 5477 C (Lab)

PANTONE 7489 C (Lab)

PANTONE 7575 C (Lab)

PANTONE 7582 C (Lab)

PANTONE 7623 C (Lab)

PANTONE 7625 C (Lab)

PANTONE 8683 C (Lab)

PANTONE 8783 C (Lab)

PANTONE 8963 C (Lab)

PANTONE Black 6 C (Lab)

---

Fuentes no disponibles:Ninguno

---

Fuentes protegidas no empaquetadas:Ninguno

---

### Fuentes:

Great Vibes (OTF)

---

### Fuentes incrustadas:

Ninguno

---

### Enlaces no disponibles:

Ninguno

---

### Imágenes enlazadas:

Ninguno

---

 artesanías de colombia	<b>FORMATO</b> Ficha de Identidad Gráfica	CODIGO: FORCVS13 V 03 FECHA: 16 06 2014	Ficha de Identidad Gráfica No. 1260
--	--	--	-------------------------------------

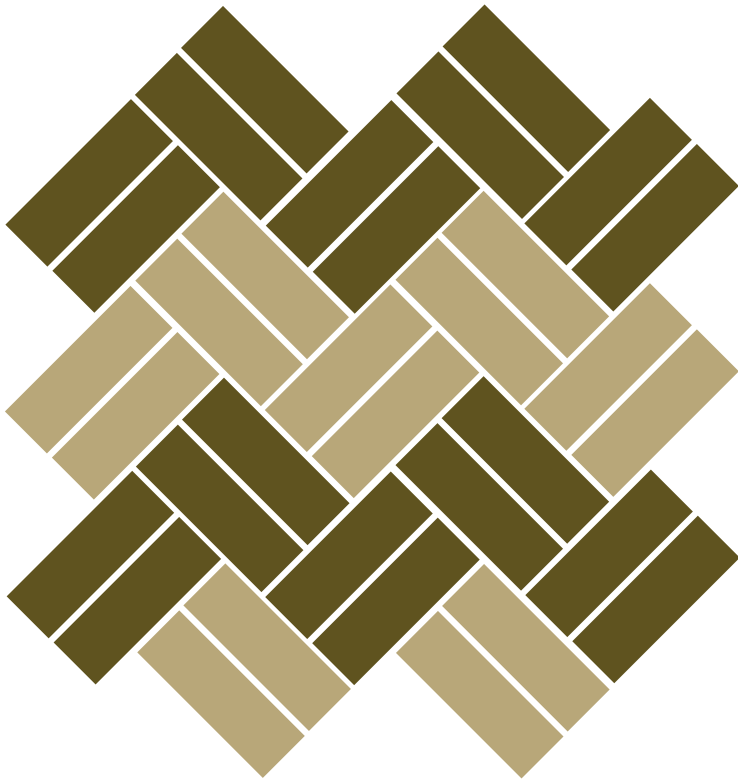

**M&M**  
 Artesanías Moreno

Nombre del Producto <b>Canastos</b>		Artesano: <b>Maria Aliria Moreno</b>		Telefono: <b>3203017283</b>	
Oficio: <b>Cestería</b> Técnica: <b>Repujado, burilado,</b>		Grupo o Taller: <b>M&amp;M artesanias Moreno</b>			
Materia Prima: <b>Junco, enea</b>		Departamento: <b>Cundinamarca</b>		Municipio: <b>Fuquene</b>	
Certificado Hecho a mano: <input type="checkbox"/> Si <input checked="" type="checkbox"/> No <b>no</b>		Centro Poblado: <input type="checkbox"/> Resguardo Casero <input type="checkbox"/> Localidad Vereda <input type="checkbox"/> N/A Corregimiento			
Elementos Gráficos: <b>tejido de junco, trama, cuadros, letras iniciales del taller</b>					
Color: 1 <input type="checkbox"/> C 30 <input type="checkbox"/> M 30 <input type="checkbox"/> Y 60 <input type="checkbox"/> K 00		2 <input type="checkbox"/> C 50 <input type="checkbox"/> M 50 <input type="checkbox"/> Y 100 <input type="checkbox"/> K 40			
Color Pantone: <input type="checkbox"/> 1466c <input type="checkbox"/> 23995c <input type="checkbox"/> 3 <input type="checkbox"/> 4					
Tipografía Principal: <b>Pacifico</b>			Tipografía Secundaria:		
Tipo de Aplicación: <b>Logotipo</b>					
Soporte: <b>digital</b>		Dimensión Soporte (cm): Alto: <b>10cm</b>		Ancho: <b>20cm</b> Diámetro:	
Responsable: <b>Juan Mario Ortiz L.</b>			Dibujante: <b>Juan Mario Ortiz L.</b>		
Aprobado por: <b>Maria Aliria Moreno</b>			Fecha: <b>9 diciembre 2014</b>		<input checked="" type="checkbox"/> Logo <input type="checkbox"/> Aplicación

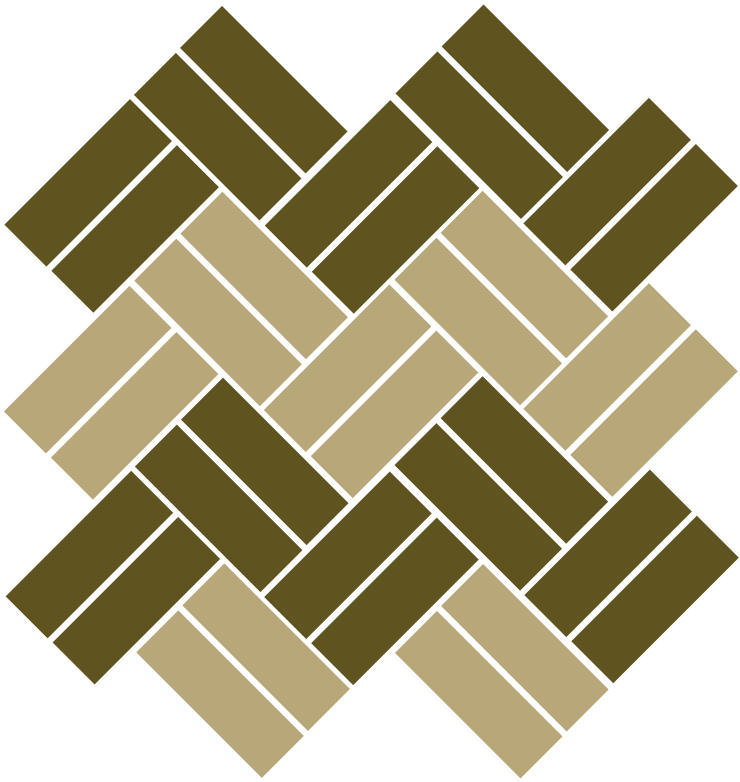

*m&m*  
*Artesanías Moreno*

Opción 1

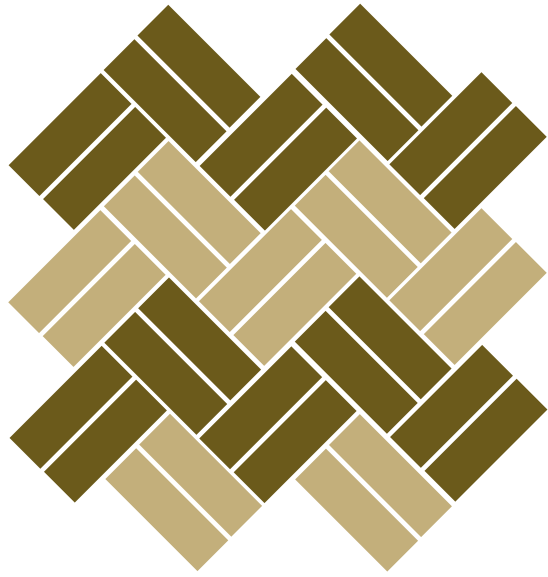

*m&m*  
*Artesanías Moreno*

Opción 2



*Artesanías Moreno*

Opción 3

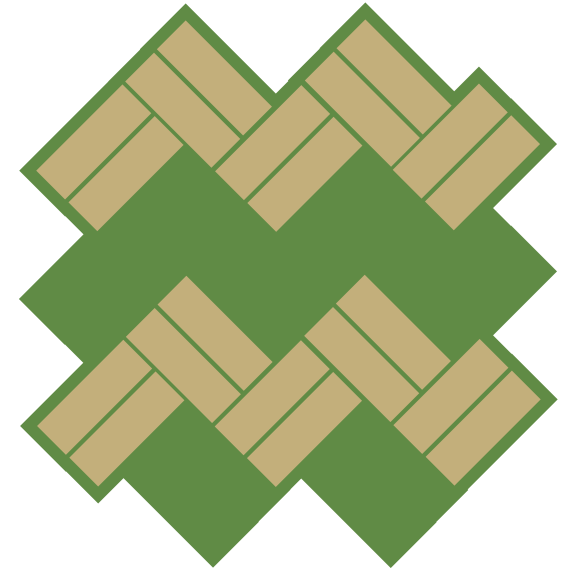

*Artesanías*  
*Moreno M&M*

## Informe del paquete

---

### Documento:

Nombre: logo final.ai

Modo de color: Color CMYK

Perfil de color: ninguno

Unidades de regla: milímetros

Dimensiones de la mesa de trabajo: 215,9 mm x 279,4 mm

Mostrar imágenes en modo contorno: Desactivado

Resaltar fuentes sustituidas: Desactivado

Resaltar glifos sustituidos: Desactivado

Conservar capacidad de edición de texto

Simular papel de color: Desactivado

---

### Objetos de tintas planas:

PANTONE 110 C (Lab)

PANTONE 116 C (Lab)

PANTONE 130 C (Lab)

PANTONE 133 C (Lab)

PANTONE 185 C (Lab)

PANTONE 186 C (Lab)

PANTONE 368 C (Lab)

PANTONE 370 C (Lab)

PANTONE 3995 C (Lab)

PANTONE 419 C (Lab)

PANTONE 425 C (Lab)

PANTONE 428 C (Lab)

PANTONE 438 C (Lab)

PANTONE 466 C (Lab)

PANTONE 4695 C (Lab)

PANTONE 470 C (Lab)

PANTONE 534 C (Lab)

PANTONE 574 C (Lab)

PANTONE 583 C (Lab)

PANTONE 7549 C (Lab)

PANTONE 7556 C (Lab)

PANTONE 7564 C (Lab)

PANTONE 7565 C (Lab)

PANTONE 7594 C (Lab)

PANTONE 7599 C (Lab)

PANTONE 7621 C (Lab)

PANTONE 7737 C (Lab)

PANTONE Cool Gray 8 C (Lab)

---

Fuentes no disponibles:Ninguno

---

Fuentes protegidas no empaquetadas:Ninguno

---

### Fuentes:

Pacifico (TrueType)

---